

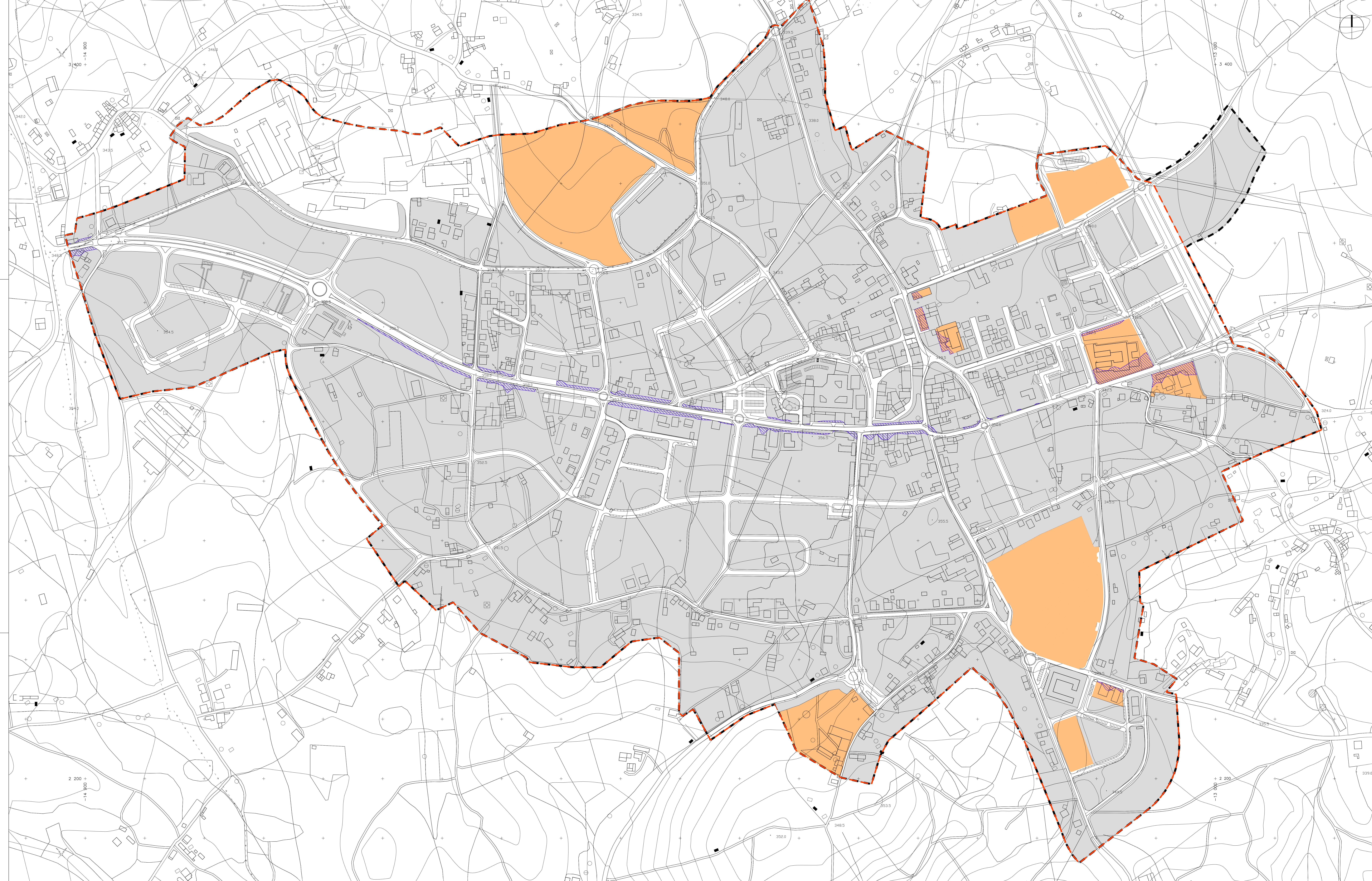

- LEGENDA**
- +--- LIMITE DE FREGUESIA (CAOP 2012.1)
  - LIMITE DA AREA DE INTERVENÇÃO
  - PERÍMETRO URBANO PROPOSTO
- ESTRUTURA ECOLÓGICA**
- ESTRUTURA PRINCIPAL
  - ESTRUTURA SECUNDÁRIA
  - Espaços verdes existentes ou propostos
  - Alinhamentos arbóreos existentes ou propostos
- ESPAÇOS DE LIGAÇÃO**
- Corredores em espaços residenciais existentes ou propostos, e espaços de ou para equipamentos
  - Espaços canais
- LINHAS DE ÁGUA**

 <p><b>CÂMARA MUNICIPAL DE FERREIRA DO ZÊZERE</b></p>	<p><b>PLANO DE URBANIZAÇÃO DE FERREIRA DO ZÊZERE</b></p> <p><b>Carta da Estrutura Ecológica</b></p>
<p>7062</p>	<p>7</p>
<p>Escala Gráfica: 0 20 40 60 80 100m</p> <p>Data: Maio 2013</p>	<p>Volume II</p> <p>7</p> <p>07</p>

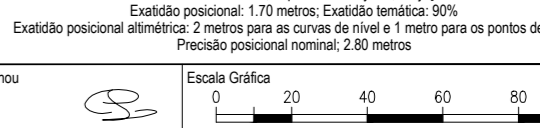

- LEGENDA**
- - - - LIMITE DE FREGUESIA (CAOP 2012.1)
  - LIMITE DA ÁREA DE INTERVENÇÃO
  - PERÍMETRO URBANO PROPOSTO
- DELIMITAÇÃO DAS ZONAS MISTAS E SENSÍVEIS:**
- Zonas Sensíveis
  - Zonas Mistas
  - Zonas sem classificação
  - ZONAS DE CONFLITO

 <p><b>CÂMARA MUNICIPAL DE FERREIRA DO ZÊZERE</b></p>		<p><b>PLANO DE URBANIZAÇÃO DE FERREIRA DO ZÊZERE</b></p>	
<p><small>Elaborado e aprovado pelo Conselho Municipal de Urbanização e Ordenamento do Território, em 11 de Setembro de 2013, com base no Plano de Urbanização de Ferreria do Zêzere, aprovado em 11 de Setembro de 2008, e no Plano de Urbanização de Ferreria do Zêzere, aprovado em 11 de Setembro de 2008, e no Plano de Urbanização de Ferreria do Zêzere, aprovado em 11 de Setembro de 2008.</small></p>		<p><small>Delimitação das zonas sensíveis e mistas e zonas de conflito</small></p>	
<p>Escala Gráfica</p> 	<p>Escala</p> <p>1:2000</p>	<p>Volume II</p>	<p>16</p>
<p>7/02_Ur_Zem_ML5.dwg</p>	<p>Setembro 2013</p>	<p>5</p>	<p>16</p>

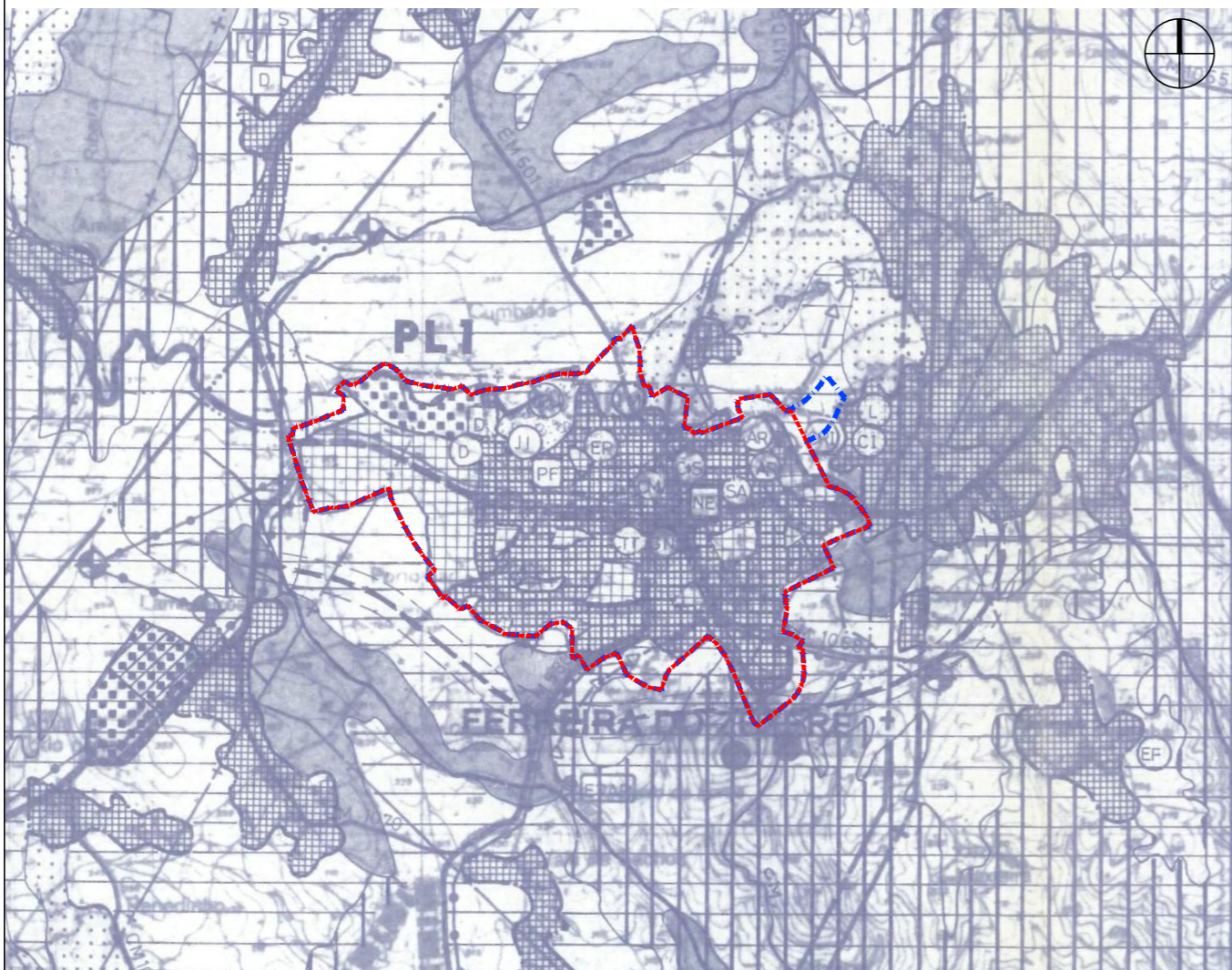

**LEGENDA:**

- Limite da área de intervenção
- Perímetro urbano proposto

**DELIMITAÇÕES**

- DO CONCELHO
- DO PLANO DE ORDENAMENTO DA ALBUFEIRA DO CASTELO DO BODE
- DOS PERÍMETROS URBANOS

**PROTECÇÃO DA PAISAGEM E RECURSOS NATURAIS**

- PERÍMETROS FLORESTAIS
- PROTECÇÃO DE CAPTAÇÃO
- RESERVA ECOLÓGICA NACIONAL
- ESPAÇOS URBANOS
- ÁREAS DE POVOAMENTO DISPERSO
- ESPAÇOS URBANOS ABRANGIDOS PELO POACBE
- ESPAÇOS URBANIZÁVEIS
- NÚCLEOS DE RECREIO E LAZER (POACBE)
- ESPAÇOS URBANIZÁVEIS ABRANGIDOS PELO POACBE

**EQUIPAMENTOS COLECTIVOS**  
O/□ EXISTENTE/PROPOSTO

- CH CRECHE
- JI JARDIM DE INFÂNCIA
- CI CENTRO INFANTIL
- EP ESCOLA PRIMÁRIA
- C+S ENSINO PREP. E SECUNDARIO
- D DESPORTO
- CRI ENSINO ESPECIAL
- CS CENTRO DE SAÚDE
- S EXT. DO CENTRO DE SAÚDE
- L LAR DE 3ª IDADE/CENTRO DIA
- CM CÂMARA MUNICIPAL
- CN CENTRO NAUTICO
- AR SÓCIO CULTURAL
- CP PARQUE DE CAMPISMO
- PU PARQUE URBANO
- PF PARQUE DE FEIRAS E EXPOSIÇÕES
- M MERCADO
- SA SERVIÇOS ADMINISTRATIVOS
- CTT POSTO DE CORREIO
- GNR POSTO DA GNR
- B BOMBEIROS
- P PISTA DE AVIAÇÃO MUNICIPAL

- ESPAÇOS CULTURAIS**
- ÁREA URBANA DE INTERESSE CULTURAL
  - IMÓVEL DE INTERESSE PÚBLICO
  - VESTÍGIOS ARQUEOLÓGICOS
- ESPAÇOS AGRÍCOLAS**
- ÁREAS AGRÍCOLAS/RAN
  - OUTRAS ÁREAS AGRÍCOLAS
  - ESPAÇOS AGRO-FLORESTAIS
- ESPAÇOS FLORESTAIS**
- FLORESTA DE PRODUÇÃO
  - SILVO-PASTORICIA
- ESPAÇOS INDUSTRIAIS**
- ÁREA INDUSTRIAL EXISTENTE
  - ÁREA INDUSTRIAL PROPOSTA

- ESPAÇOS PARA INDUSTRIA EXTRACTIVA**
- EXTRACÇÃO DE BARROS
  - PEDREIRA
- ESPAÇOS CANAIS**
- REDE RODOVIARIA**
- REDE COMPLEMENTAR (IC3)
  - OUTRAS ESTRADAS DA REDE COMPLEMENTAR (OE)
  - EN. A DE CLASSIFICAR
  - ESTRADAS MUNICIPAIS
  - CAMINHOS MUNICIPAIS
  - VARIANTE MUNICIPAL (PROPOSTA)
- REDE ELECTRICA**
- LINHAS 150 KV
  - LINHAS 60 KV
  - LINHAS 15 KV

- REDE DE ÁGUAS**
- CONDUTA EXISTENTE (SISTEMA ACTUAL)
  - CONDUTA EXISTENTE (SISTEMA FUTURO)
  - CONDUTA PROJECTADA (SISTEMA FUTURO)
  - ESTAÇÃO DE TRATAMENTO DE ÁGUAS EXISTENTE
  - ESTAÇÃO DE TRATAMENTO DE ÁGUAS PROJECTADA
  - ESTAÇÃO ELEVATORIA EXISTENTE
  - ESTAÇÃO ELEVATORIA PROJECTADA
  - RESERVATORIO
  - CAPTAÇÃO/FURO
- REDE DE ESGOTOS**
- COLECTOR/EMISSARIO EXISTENTE
  - ETAR EXISTENTE
  - ETAR PROJECTADA
- RESÍDUOS SÓLIDOS URBANOS**
- LIXEIRA EXISTENTE



**UNIDADES OPERATIVAS DE PLANEAMENTO E GESTÃO**

- PL1 P.U. DE FERREIRA DO ZÊZERE
- PL2 P.P.S.V. DO CENTRO HISTÓRICO DE DORNES
- PL3 P.U. DE HORTA DE COELHA
- PL4 P.U. DE VALE SERRÃO E CASAL ASCENSO ANTUNES
- PL5 P.U. DE RIO CIMEIRO
- PL6 P.U. DE BARRADAS
- PL7 P.U. DE RIO FUNDEIRO
- PL8 P.U. DE PÔMBEIRA E CASAL POMBEIRA
- PL9 P.U. DE MAXIAL
- PL10 P.U. DE CASTANHEIRA
- PL11 P.U. DE CARDAL
- PL12 P.U. DE BARRADA E BARRADINHA
- PL13 P.U. DO NÚCLEO DE DESENVOLVIMENTO TURÍSTICO DA CASTANHEIRA
- PL14 P.U. DO OUTEIRO DOS PEREIRO

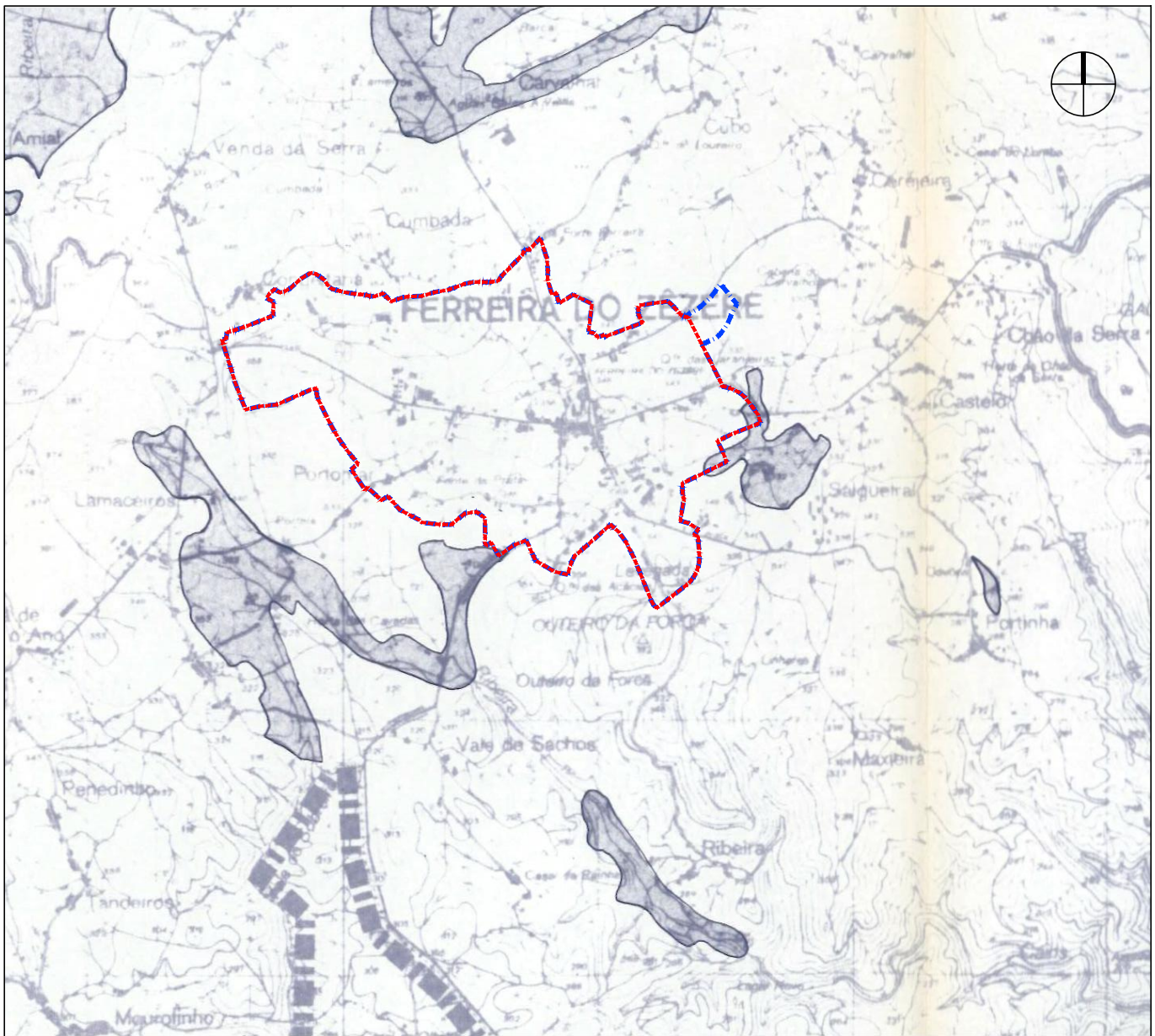



		Código	
7062			
<b>CÂMARA MUNICIPAL DE FERREIRA DO ZÊZERE</b>		<b>PLANO DE URBANIZAÇÃO DE FERREIRA DO ZÊZERE</b>	
Cliente		Projeto	
Cartografia		Título	
Desenhou		Escala	
Verificou/Aprovou		Data	
Escala Gráfica 0 500 m 1000 m		Escala 1:25 000	
Nome do Ficheiro 7062_II_01_ExtratoPO_v5.dwg		Versão 5	
Volume II		Desenho	
01		Maio 2013	



**LEGENDA:**

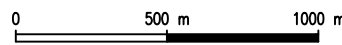

-  Limite da Área de Intervenção
-  Perímetro Urbano Proposto

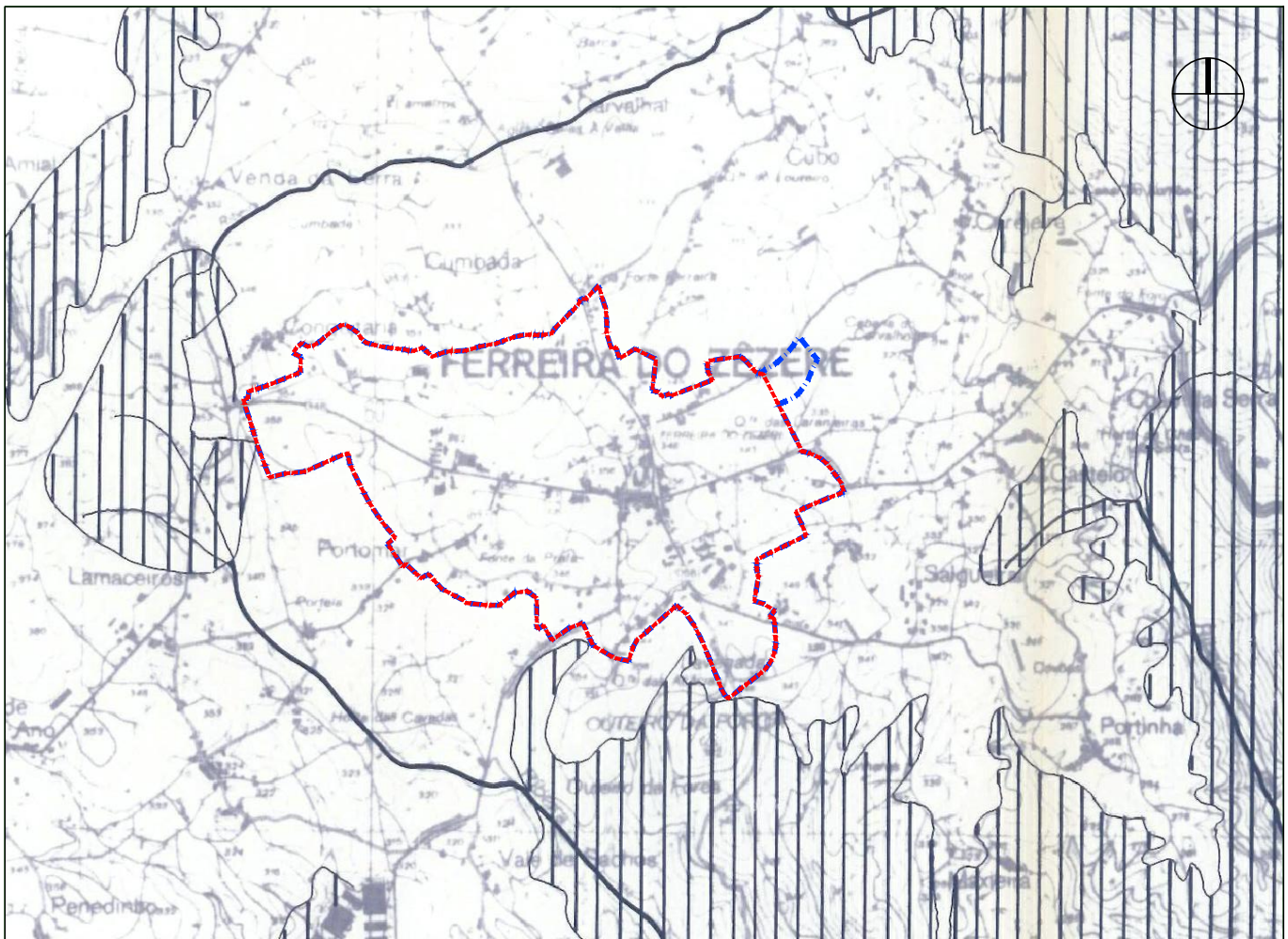

		Código	
		<b>7062</b>	
<b>CLIENTE</b> <b>CÂMARA MUNICIPAL DE FERREIRA DO ZÊZERE</b>		<b>PROJETO</b> <b>PLANO DE URBANIZAÇÃO DE FERREIRA DO ZÊZERE</b>	
<b>CARTOGRAFIA</b> --		<b>TÍTULO</b> <b>Extrato da Planta da RAN do PDM de Ferreira do Zêzere</b>	
Desenhou 	Escala Gráfica 	Escala 1:25 000	<b>02</b>
Verificou/Aprovou 	Nome do Ficheiro 7062_II_02_ExtratoRAN_v5.dwg	Data Maio 2013	



LEGENDA:

-  Limite da Área de Intervenção
-  Perímetro Urbano Proposto



 RESERVA ECOLÓGICA NACIONAL (REN)

 DELIMITAÇÃO DO PLANO DE ORDENAMENTO DA ALBUFEIRA DE CASTELO DO BODE

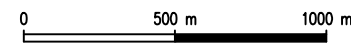

Código

7062

<p>Cliente</p> <p style="text-align: center;"><b>CÂMARA MUNICIPAL DE FERREIRA DO ZÊZERE</b></p>		<p>Projeto</p> <p style="text-align: center;"><b>PLANO DE URBANIZAÇÃO DE FERREIRA DO ZÊZERE</b></p>		
<p>Cartografia</p>		<p>Título</p> <p style="text-align: center;"><b>Extrato da Planta da REN do PDM de Ferreira do Zêzere (Plano mais abrangente)</b></p>		
<p>Desenhou</p> <p style="text-align: center;"></p>	<p>Escala Gráfica</p> <p style="text-align: center;">0      500 m      1000 m</p> 	<p>Escala</p> <p style="text-align: center;">1:25 000</p>	<p style="text-align: center;"><b>Volume II</b></p>	<p style="font-size: 2em;"><b>03</b></p>
<p>Verificou/Aprovou</p> <p style="text-align: center;"></p>	<p>Nome do Ficheiro</p> <p style="text-align: center;">7062_II_03_ExtratoREN_v4.dwg</p>	<p>Data</p> <p style="text-align: center;">Maio 2013</p>	<p>Versão</p> <p style="text-align: center;">4</p>	

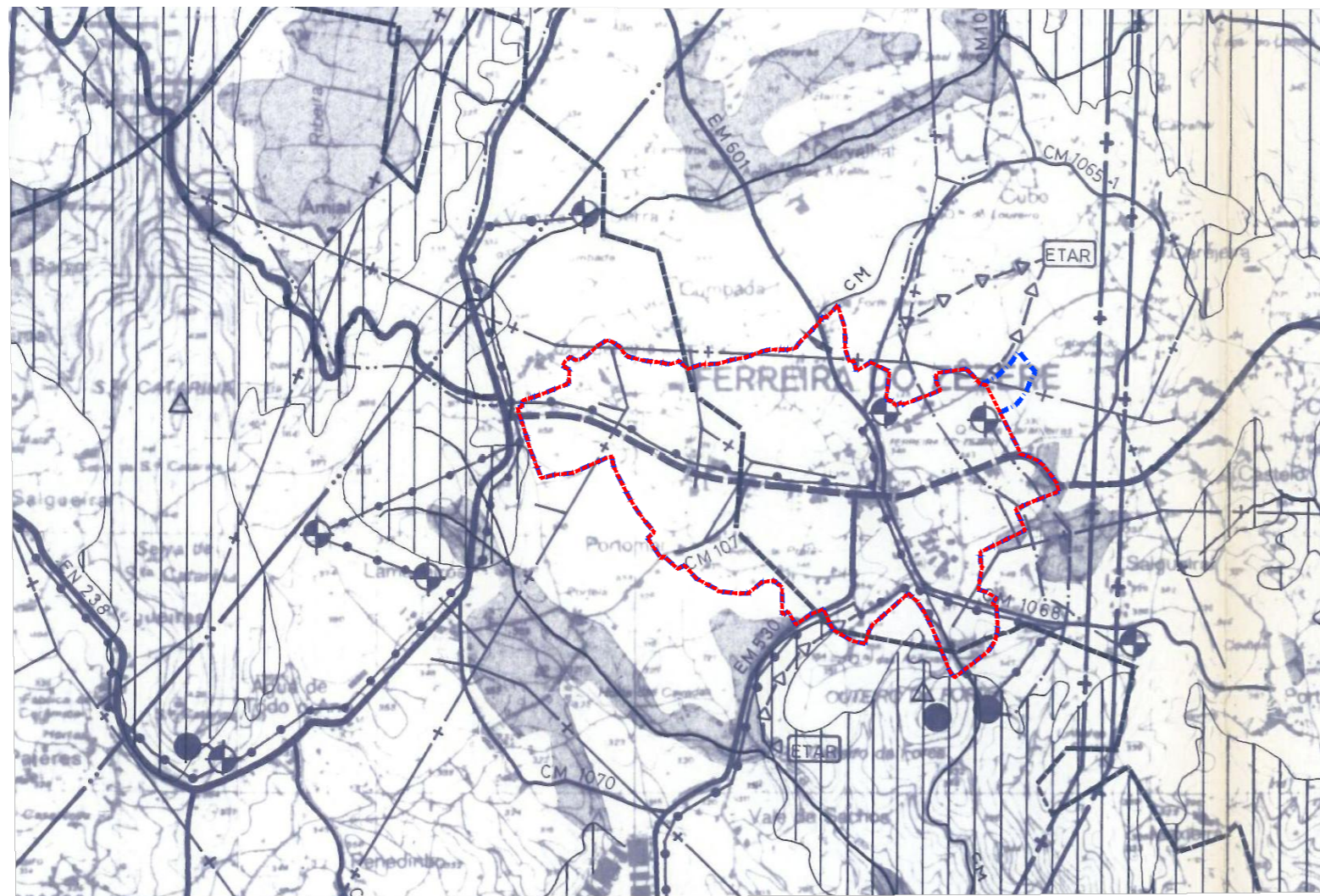

**INFRAESTRUTURAS**

**REDE RODOVIÁRIA**

- REDE COMPLEMENTAR (IC3)
- OUTRAS ESTRADAS DA REDE COMPLEMENTAR (OE)
- EN A DESCLASSIFICAR
- ESTRADAS MUNICIPAIS
- CAMINHOS MUNICIPAIS

**REDE ELÉCTRICA**

- LINHA 150 KV
- LINHA 60 KV
- LINHA < 15 KV

**REDE DE ÁGUA**

- CONDOTA EXISTENTE (SISTEMA ACTUAL)
- CONDOTA EXISTENTE (SISTEMA FUTURO)
- CONDOTA PROJECTADA (SISTEMA FUTURO)
- RESERVATORIO
- CAPTAÇÃO / FURO
- ESTAÇÃO ELEVATORIA (EXISTENTE)
- ESTAÇÃO ELEVATORIA (PROJECTADA)
- ESTAÇÃO DE TRATAMENTO DE AGUAS (EXISTENTE)
- ESTAÇÃO DE TRATAMENTO DE AGUAS (PROJECTADA)
- PROTECÇÃO DE CAPTAÇÃO

**REDE DE ESGOTOS**

- COLECTOR / EMISSARIO (EXISTENTE)
- ESTAÇÃO DE TRATAMENTO DE AGUAS RESIDUAIS (EXISTENTE)
- ESTAÇÃO DE TRATAMENTO DE AGUAS RESIDUAIS (PROJECTADA)

DELIMITAÇÃO DE BALDIOS

**LEGENDA:**

- Limite da Área de Intervenção
- Perímetro Urbano Proposto

**DELIMITAÇÕES**

- DO CONCELHO
- DAS ÁREAS FLORESTAIS PERCORRIDAS POR INCÊNDIOS
- DO PLANO DE ORD. DA ALB. DE C. DO BODE

**PROTECÇÃO DA PAISAGEM E DOS RECURSOS NATURAIS**

- RAN - RESERVA AGRÍCOLA NACIONAL
- REN - RESERVA ECOLÓGICA NACIONAL
- PERIMETROS FLORESTAIS

VÉRTICE GEODÉSICO DE 1ª E 2ª ORDEM

**PATRIMÔNIO EDIFICADO**

IMÓVEL DE INTERESSE PÚBLICO

		Código	
		<b>7062</b>	
<b>CÂMARA MUNICIPAL DE FERREIRA DO ZÊZERE</b>		<b>PLANO DE URBANIZAÇÃO DE FERREIRA DO ZÊZERE</b>	
Cartografia		Título	
--		<b>Extrato da Planta de Condicionantes do PDM de Ferreira do Zêzere (Plano mais abrangente)</b>	
Desenhou	Escala Gráfica	Escala	<b>Volume II</b>
Verificou/Aprovou	Nome do Ficheiro	Data	
	0 500 m 1000 m	1:25 000	<b>04</b>
	7062_II_04_ExtratoCondicionantes_v4.dwg	Maio 2013	Versão 4

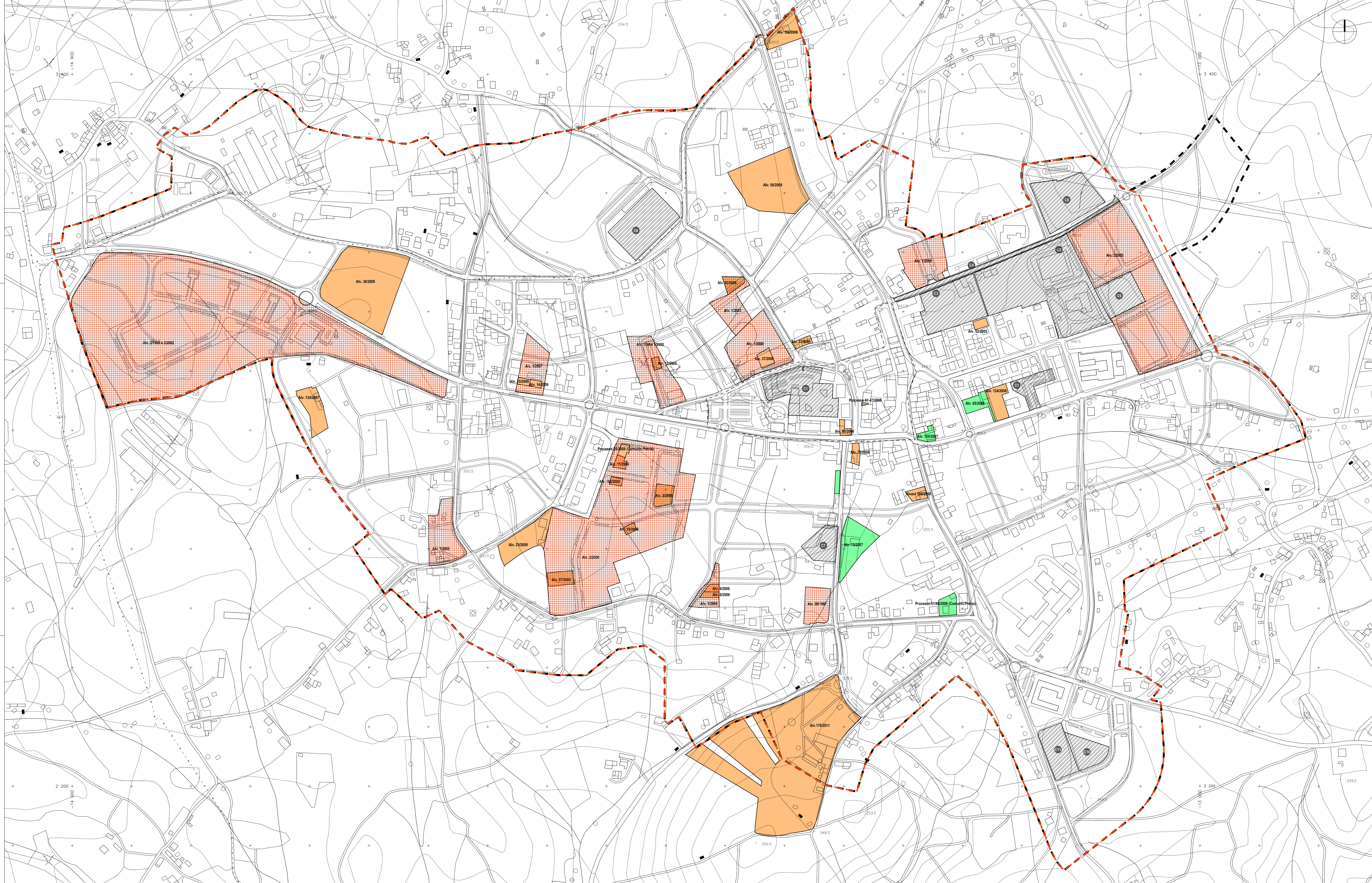

LEGENDA

- - - LIMITE DE FREQUENCIA (CAOP 2012.1)
- LIMITE DA ÁREA INTERVENÇÃO
- PERÍMETRO URBANO PROPOSTO
- Planos e Outros Estudos
- Plano de Valorização do Espaço Urbano (já implementado)

- Compromissos públicos (já executados)
- 21 Mercado Municipal de Ferreira do Zêzere
- 22 Parque de Lazer da Quinta do Adro
- 23 Parque Verde da Quinta do Adro
- 24 Requalificação Urbana da Rua Dr. António Balbo
- 25 Espaço Urbano junto à Casa do Povo
- 26 Requalificação do Campo Eng. Lopo de Carvalho

- 27 Estação Central de Camionagem
- 28 Centro Escolar de Ferreira do Zêzere
- 29 Edifício Sociocultural
- 30 Escola Fina de Trânsito

- Compromissos privados
- Operações de loteamento (parcialmente executadas)
- Edificação (já executada)
- Reconstrução (já executada)
- Ampliação (já executada)

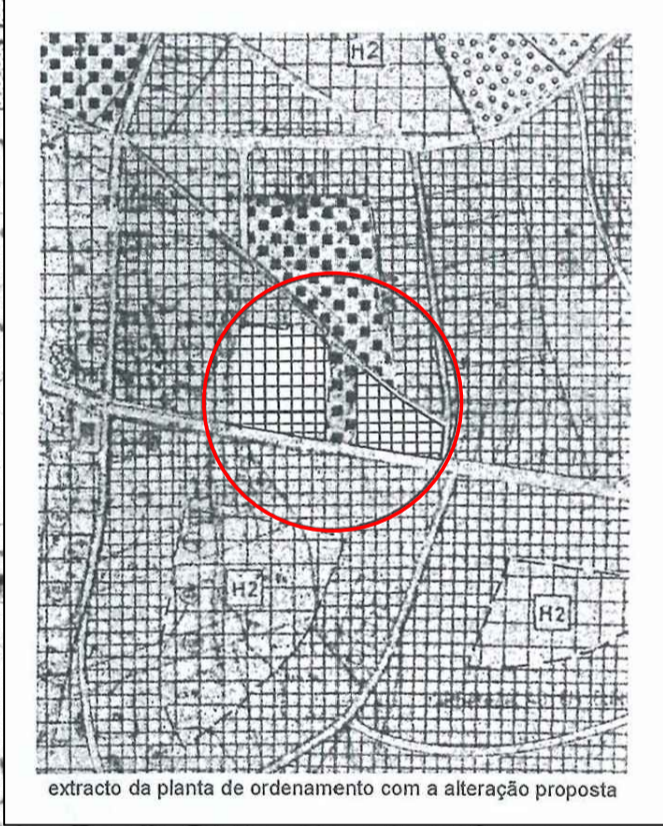
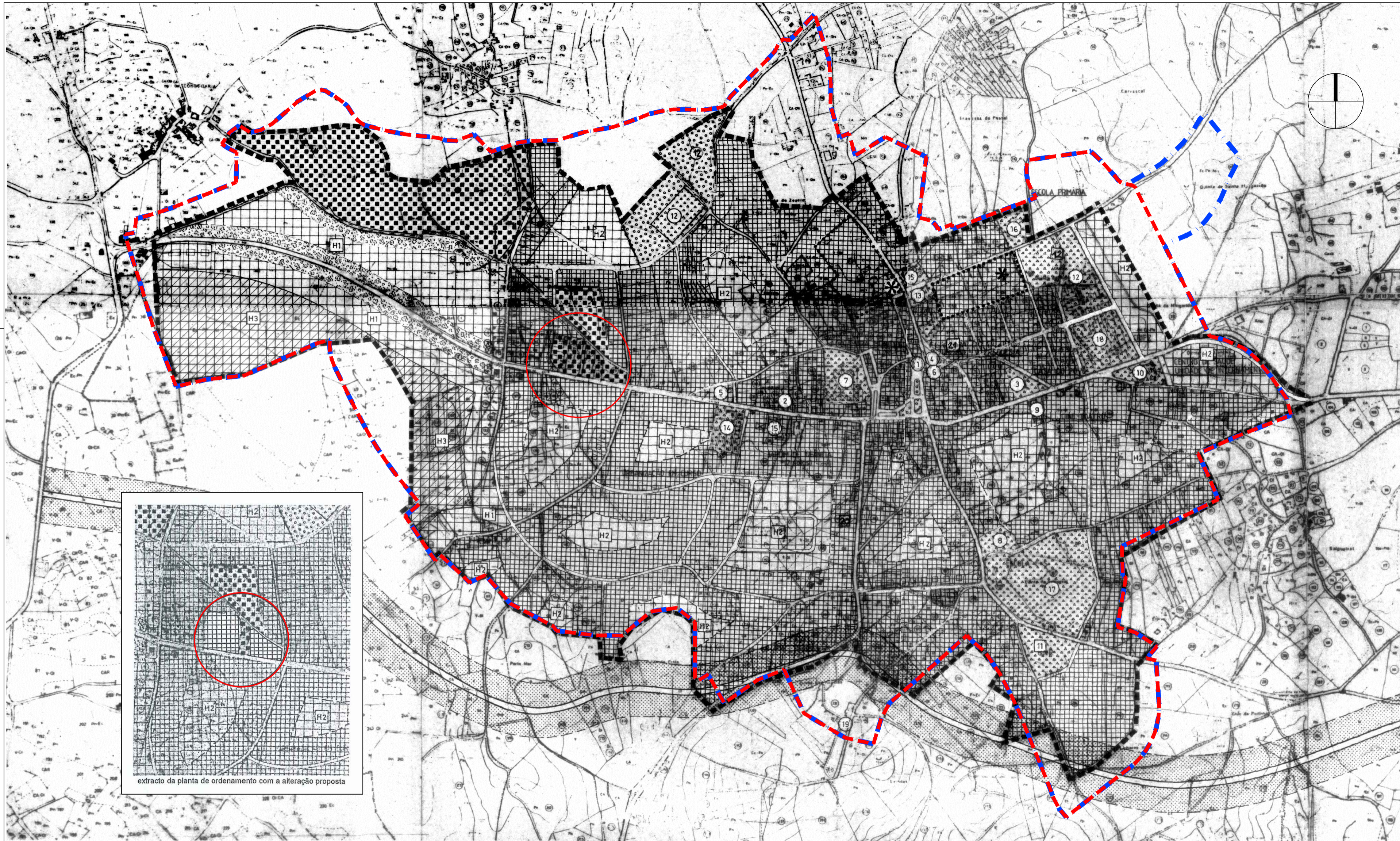

 <b>CÂMARA MUNICIPAL DE FERREIRA DO ZÊZERE</b>		<b>PLANO DE URBANIZAÇÃO DE FERREIRA DO ZÊZERE</b>	
Projeto:		Planta de Compromissos Urbanísticos	
Escala: 1:2000		Volume II	
Data: Setembro 2013		Folha: 7	
Autor:		06	



- PERÍMETRO URBANO
- ESPAÇO CULTURAL
- ESPAÇO CANAL / RÉDE RODOVIÁRIA
- VARIANTE MUNICIPAL PROPOSTA
- ESPAÇOS URBANOS E URBANIZÁVEIS
  - ESPAÇO URBANO
  - ESPAÇO URBANIZÁVEL H1 - 65 hab./ha
  - ESPAÇO URBANIZÁVEL H2 - 65 a 120 hab./ha
  - ESPAÇO URBANIZÁVEL (RESERVA) H3 - 120 a 160 hab./ha
- ESPAÇOS VERDES
  - ÁREA VERDE DE USO COLECTIVO
  - ÁREA VERDE DE PROTECÇÃO E ENQUADRAMENTO
- ESPAÇO INDUSTRIAL

- EQUIPAMENTOS COLECTIVOS**
- ÁREAS EXISTENTES ○ PROPOSTOS □
- 1 CÂMARA MUNICIPAL
  - 2 FINANÇAS / TRIBUNAL
  - 3 CASA DO POVO
  - 4 JUNTA DE FREGUESIA
  - 5 BOMBA DE GASOLINA
  - 6 POSTO DE TURISMO
  - 7 MERCADO
  - 8 BOMBEIROS
  - 9 CINE - TEATRO
  - 10 CENTRO DE SAÚDE
  - 11 G.N.R.
  - 12 DESPORTO
  - 13 IGREJA
  - 14 CEMITÉRIO
  - 15 CRECHE JARDIM DE INFÂNCIA
  - 16 ESCOLA PRIMÁRIA
  - 17 CICLO+ SECUNDÁRIO
  - 18 CERCI
  - 19 LAR
  - 20 CENTRAL DE CAMIONAGEM
  - 21 BIBLIOTECA

- LEGENDA**
- LIMITE DA ÁREA DE INTERVENÇÃO
  - PERÍMETRO URBANO PROPOSTO

		Código
<b>CÂMARA MUNICIPAL DE FERREIRA DO ZÊZERE</b>		7062
<b>PLANO DE URBANIZAÇÃO DE FERREIRA DO ZÊZERE</b>		
<b>Planta de Ordenamento da Vila de Ferreira do Zêzere do PDM</b>		
Cliente Desenhou Verificou/Aprovou	Escala Gráfica 	Projeto Título Escala Versão Data
Nome do Ficheiro 7062_IL_05_PO1_5000_v4.dwg		Volume II Maio 2013 4
		05



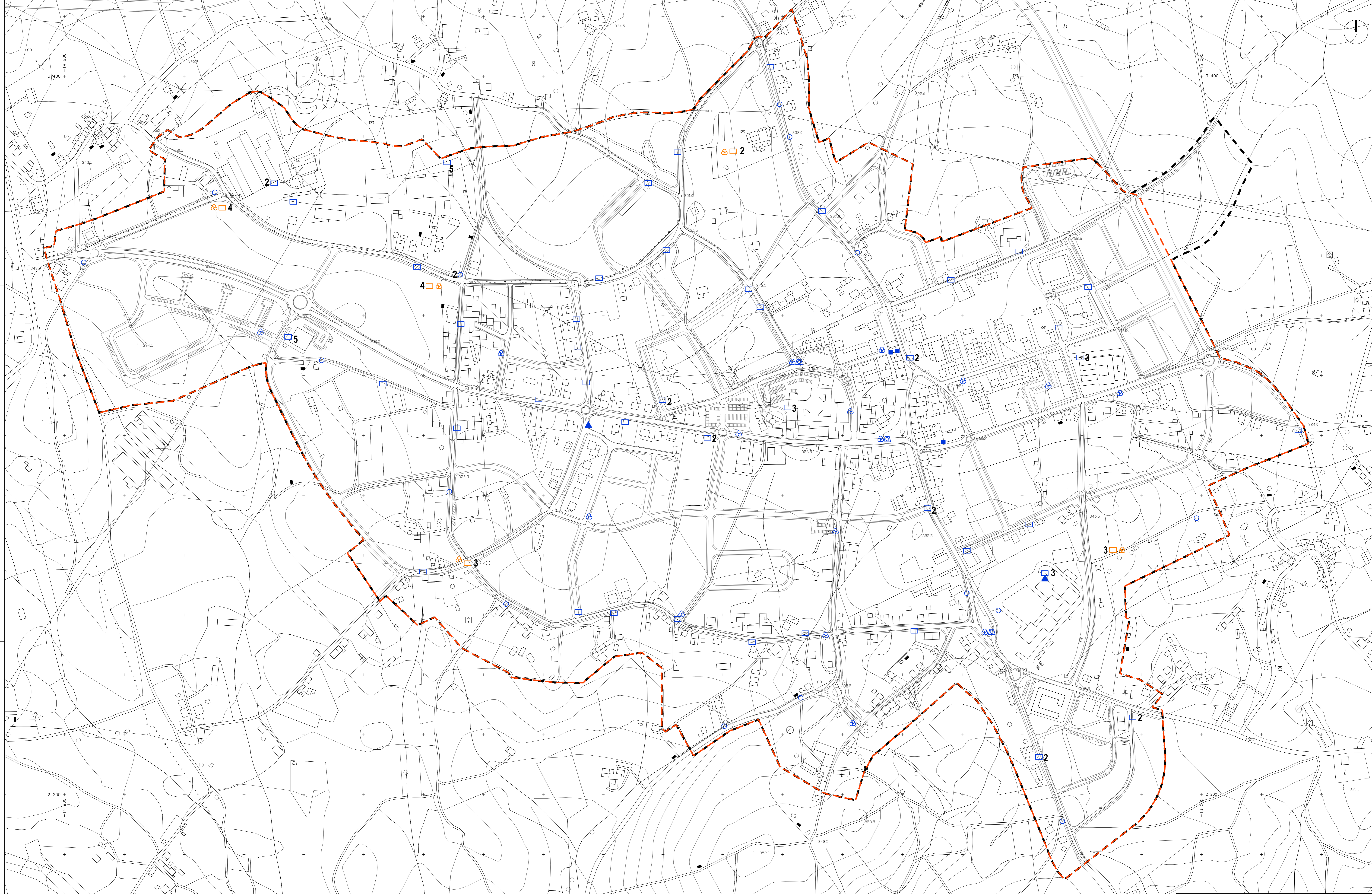

LEGENDA

- - - LIMITE DE FREGUESIA (CAOP 2012.1)
- LIMITE DA ÁREA DE INTERVENÇÃO
- - - PERÍMETRO URBANO PROPOSTO

RECOLHA INDEFERENCIADA

- Existente: Proposta:
- Contentor 800
- Contentor 110

RECOLHA SELECTIVA

- Existente: Proposta:
- Ecoponto (vidro=papelão+embalço+plástico)
- Papelão
- Óleo
- Outras ecológicas

<p><b>CÂMARA MUNICIPAL DE FERREIRA DO ZÊZERE</b></p>		<p><b>PLANO DE URBANIZAÇÃO DE FERREIRA DO ZÊZERE</b></p>	
<p>Recolha de Resíduos Sólidos</p> <p>Conceito global proposto</p>		<p>Volume II</p>	
<p>Maio 2013</p>		<p>13</p>	

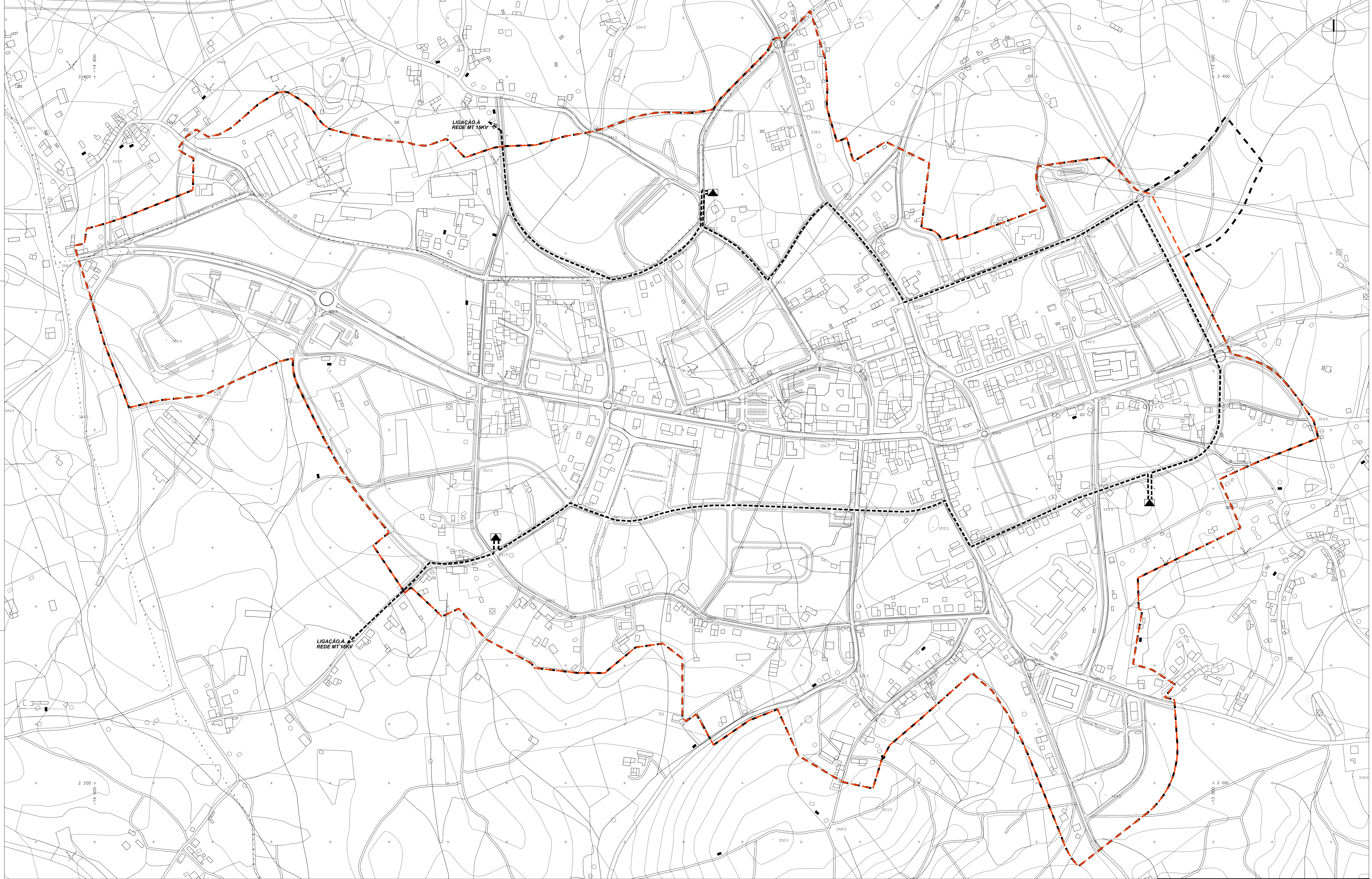

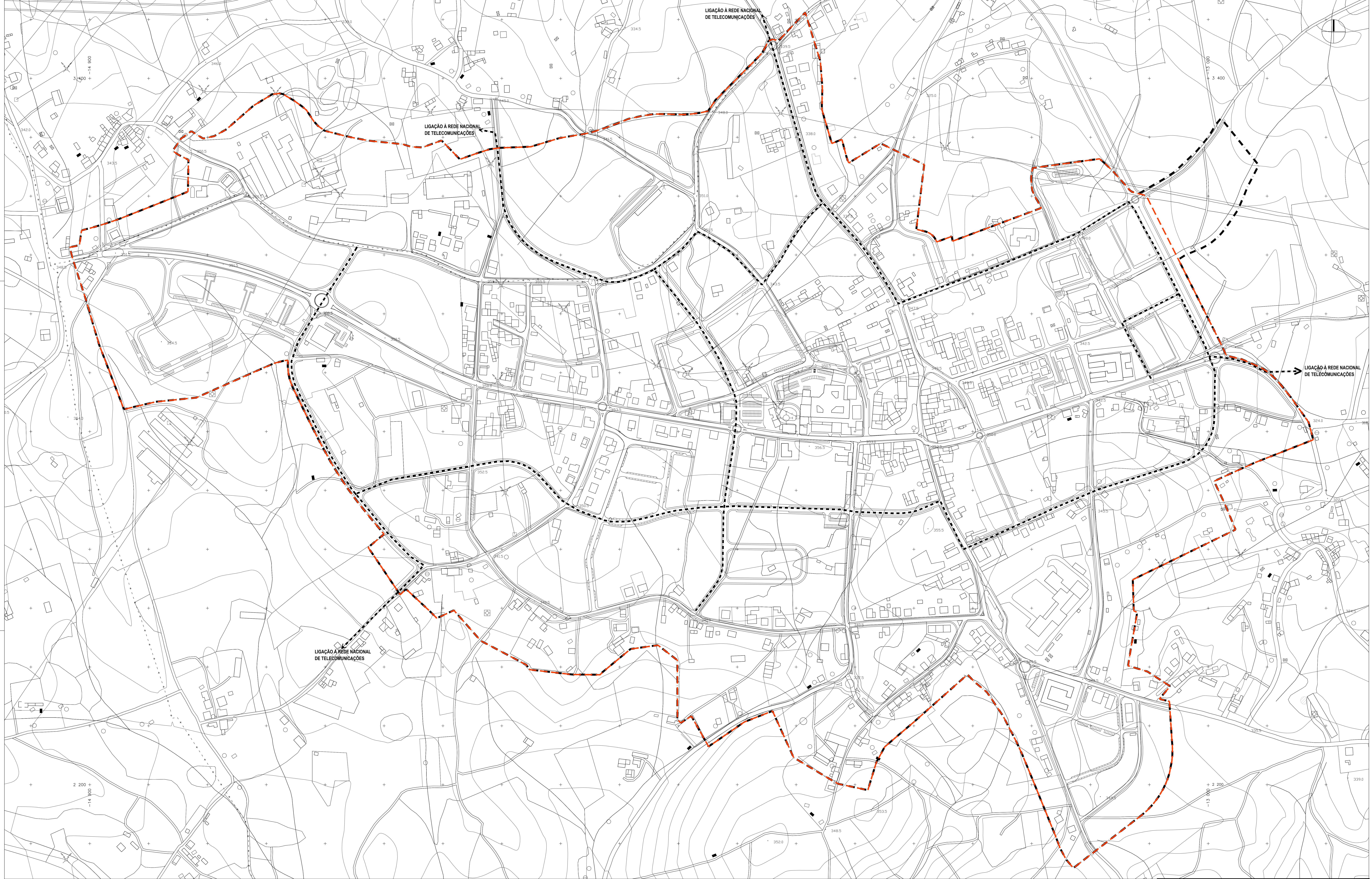

- LEGENDA**
- +--- LIMITE DE FREGUESIA (CAOP 2012.1)
  - LIMITE DA ÁREA DE INTERVENÇÃO
  - - - PERÍMETRO URBANO PROPOSTO
  - SUGESTÃO DE TRAÇADO
  - ▲ Ponto de Transformação a Instalar Tipo Cabine Baixa (CB) com Potência até 630KV a 15KV
  - Cabo LXHV 15KV (montagem subterránea)

 <p><b>CÂMARA MUNICIPAL DE FERREIRA DO ZEZERE</b></p>	<p><b>PLANO DE URBANIZAÇÃO DE FERREIRA DO ZEZERE</b></p>
<p><b>Rede Eléctrica Proposta - Média Tensão Infraestrutura geral</b></p>	
<p>Escala Gráfica: 0 20 40 80 100m</p> <p>Maio 2013</p>	<p>Volume II</p> <p>14</p>

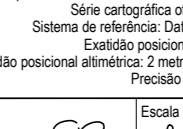

- LEGENDA**
- LIMITE DE FREGUESIA (CAOP 2012-1)
  - LIMITE DA ÁREA DE INTERVENÇÃO
  - PERÍMETRO URBANO PROPOSTO
  - Canalização com 4 tubos PEAD Ø 110 (montagem subterránea)

 <p><b>CÂMARA MUNICIPAL DE FERREIRA DO ZÊZERE</b></p>	<p><b>PLANO DE URBANIZAÇÃO DE FERREIRA DO ZÊZERE</b></p>
<p>Elaborado no âmbito do Plano de Gestão Municipal de Infraestruturas de Telecomunicações da Câmara Municipal de Ferreira do Zêzere, em conformidade com o Regulamento Geral de Urbanização (R.U.), aprovado pelo Conselho Municipal de Urbanização e Ordenamento do Território em 2012, e o Regulamento Geral de Urbanização (R.U.), aprovado pelo Conselho Municipal de Urbanização e Ordenamento do Território em 2012.</p> <p>Este plano de urbanização foi elaborado no âmbito do Plano de Gestão Municipal de Infraestruturas de Telecomunicações da Câmara Municipal de Ferreira do Zêzere, em conformidade com o Regulamento Geral de Urbanização (R.U.), aprovado pelo Conselho Municipal de Urbanização e Ordenamento do Território em 2012, e o Regulamento Geral de Urbanização (R.U.), aprovado pelo Conselho Municipal de Urbanização e Ordenamento do Território em 2012.</p>	
<p>Autores:  G4</p> <p>Revisão:  G4</p>	<p>Escala Gráfica: 0 20 40 60 80 100m</p> <p>Escala: 1:2000</p> <p>Volume II</p> <p>15</p>
<p>7062_15_17_Infraestrutura_4_0mg</p>	<p>Maio 2013</p>

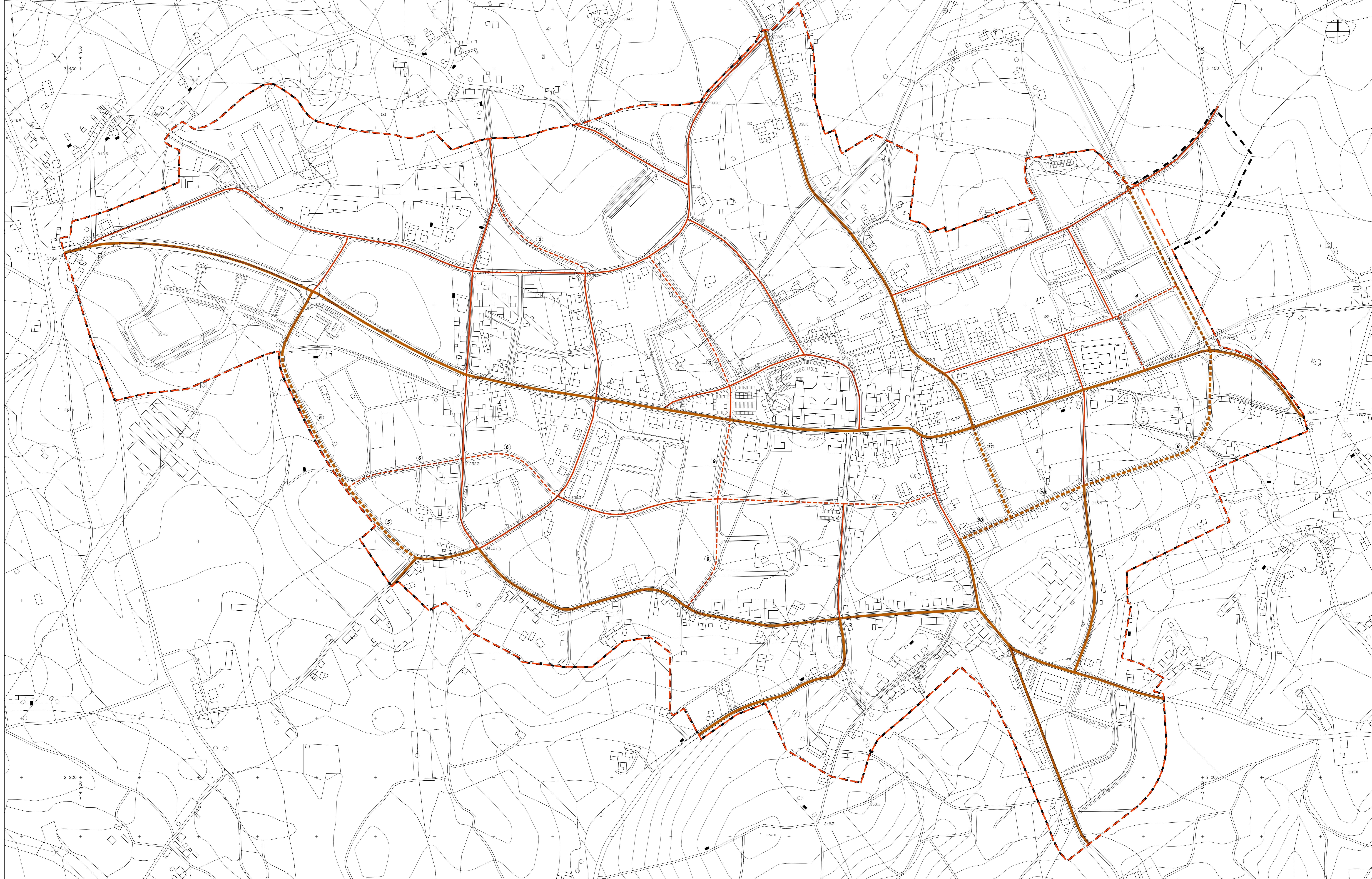

**LEGENDA**

--- LIMITE DE FREGUESIA (CAOP 2012.1)

--- LIMITE DA ÁREA DE INTERVENÇÃO

--- PERÍMETRO URBANO PROPOSTO

**INFRAESTRUTURAS**

Existente      Proposto

--- Sistema Primário

--- Sistema Secundário

Nota: no Sistema Terciário inserem-se todos os restantes arranjos de distribuição local.

☒ Numeração dos Arranjos Propostos

 <b>CÂMARA MUNICIPAL DE FERREIRA DO ZÊZERE</b>		<b>PLANO DE URBANIZAÇÃO DE FERREIRA DO ZÊZERE</b>	
<small>         O Plano de Urbanização de Ferreira do Zêzere foi elaborado pela Câmara Municipal de Ferreira do Zêzere, em conformidade com o Regulamento Geral do Urbanismo, aprovado pelo Decreto-Lei n.º 151/87, de 14 de Maio de 1987, e com o Regulamento Geral do Urbanismo, aprovado pelo Decreto-Lei n.º 151/87, de 14 de Maio de 1987, e com o Regulamento Geral do Urbanismo, aprovado pelo Decreto-Lei n.º 151/87, de 14 de Maio de 1987.       </small>		<small>         Este Plano de Urbanização de Ferreira do Zêzere foi elaborado em conformidade com o Regulamento Geral do Urbanismo, aprovado pelo Decreto-Lei n.º 151/87, de 14 de Maio de 1987, e com o Regulamento Geral do Urbanismo, aprovado pelo Decreto-Lei n.º 151/87, de 14 de Maio de 1987, e com o Regulamento Geral do Urbanismo, aprovado pelo Decreto-Lei n.º 151/87, de 14 de Maio de 1987.       </small>	
<b>Rede Viária Proposta: Hierarquização</b>		<b>Volume II</b>	
<small>         Escala Gráfica: 0 20 40 60 80 100m       </small>		<small>         Escala: 1:2000       </small>	
<small>         Autor: Rui Aguiar       </small>		<small>         Data: Maio 2013       </small>	
<small>         TRL 8.08-92.21-6-01       </small>		<small>         Folha: 6       </small>	
<small>         7062       </small>		<small>         08       </small>	

Perfil da Rua nº 1

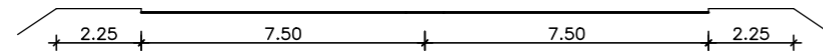

Perfil da Rua nº 3

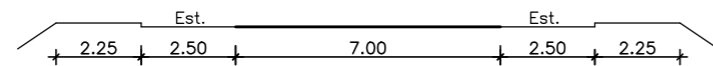

Perfil da Rua nº 4

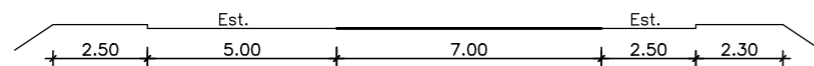

Perfil da Rua nº 7

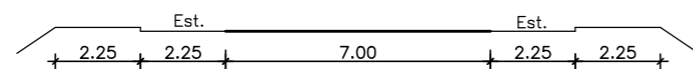

Perfil da Rua nº 11

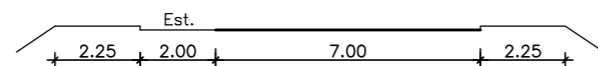

Perfil da Rua nº 2, 5, 6 e 8

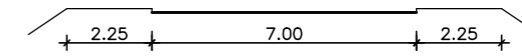

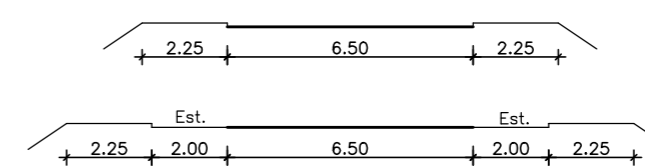

Perfis da Rua nº 9

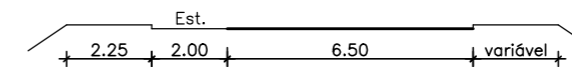

Perfil da Rua nº 10



			Código	
			7062	
Cliente <b>CÂMARA MUNICIPAL DE FERREIRA DO ZÊZERE</b>		Projeto <b>PLANO DE URBANIZAÇÃO DE FERREIRA DO ZÊZERE</b>		
Cartografia -		Título <b>Rede Viária Proposta: Perfis transversais tipo</b>		
Desenhou 	Escala Gráfica	Escala 1:200	Volume II	Desenho <b>09</b>
Verificou/Aprovou 	Nome do Ficheiro 7062_II_08-09_RV_v6.dwg	Data Maio 2013	Versão 5	

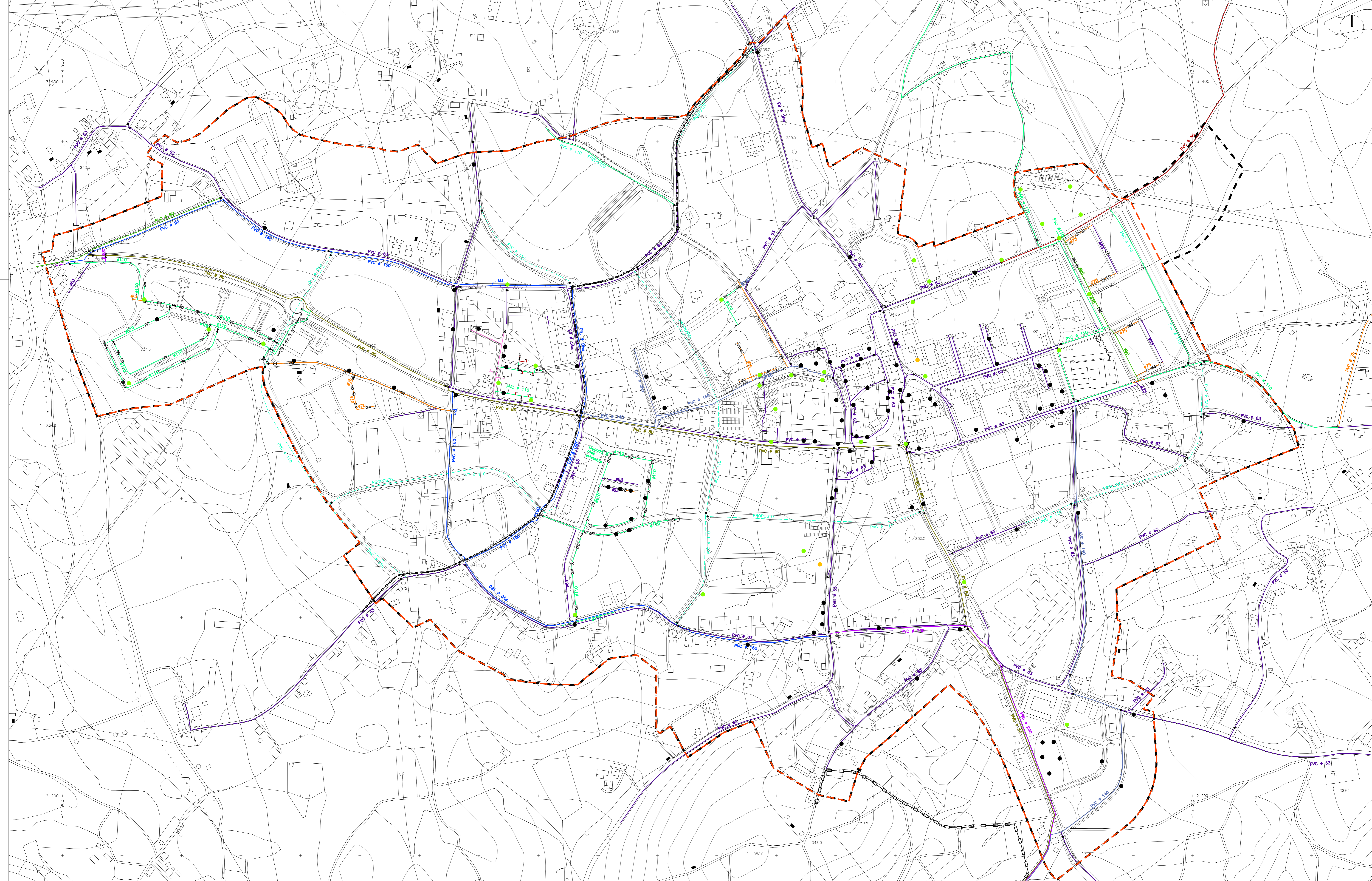

LEGENDA

- - - LIMITE DE FREGUESIA (CAOP 2012.1)
- - - LIMITE DA ÁREA DE INTERVENÇÃO
- - - PERÍMETRO URBANO PROPOSTO

REDE EXISTENTE

- ø 200
- ø 160
- ø 140
- ø 110
- ø 90
- ø 80
- ø 75
- ø 63
- ø 50
- Polegadas 2"
- Conduta Gravítica
- Conduta Elevatória

REDE PROPOSTA

- ø 110

ACESSÓRIOS DE REDE

- Valvulas
- Junta Cega
- Descarga do Fundo
- Hidratantes existentes
- Boca de inóculo
- Boca de inóculo com canal
- Marco de inóculo
- Boca de Rega ou Inóculo previstos

 <p><b>CÂMARA MUNICIPAL DE FERREIRA DO ZÊZERE</b></p>		<p><b>PLANO DE URBANIZAÇÃO DE FERREIRA DO ZÊZERE</b></p>	
<p>Projeto: Esquema da Rede de Abastecimento de Água: Concelho global proposto</p>		<p>Volume II</p>	
<p>Maio 2013</p>		<p>10</p>	

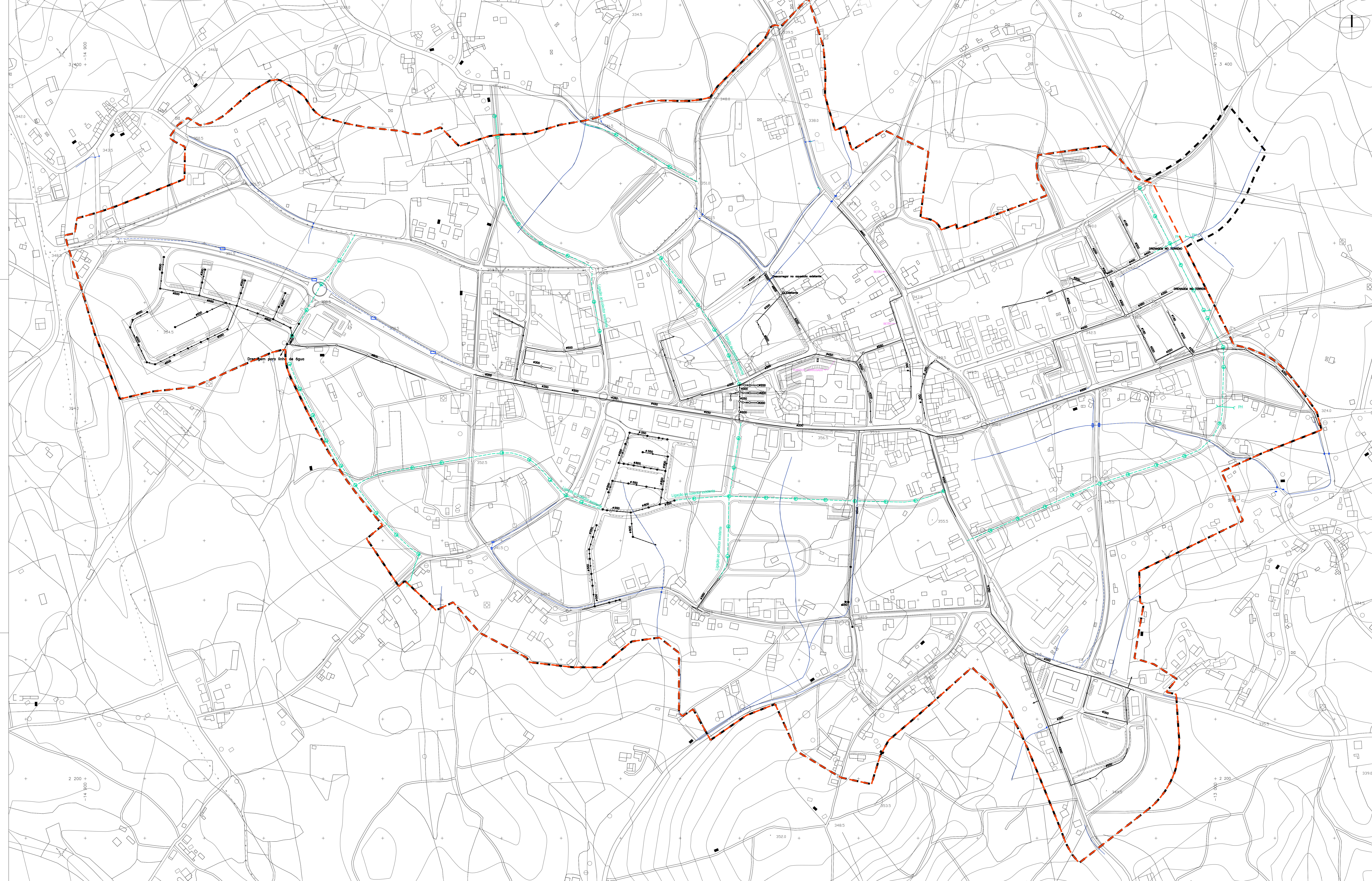

**LEGENDA**

- LIMITE DE FREGUESIA (CAOP 2012.1)
- LIMITE DA ÁREA DE INTERVENÇÃO
- - - PERÍMETRO URBANO PROPOSTO
- REDE DE DRENAGEM PLUVIAL EXISTENTE E CAIXAS DE VISTA
- REDE DE DRENAGEM PLUVIAL PROPOSTA E CAIXAS DE VISTA
- PASSAGEM HÍDRICA PROPOSTA
- LINHA DE ÁGUA VISÍVEL
- LINHA DE ÁGUA COBERTA
- AQUÍDUTOS EXISTENTES

As ligações aos coletores existentes apenas se podem realizar, caso estes apresentem capacidade para a recepção e escoamento do caudal adicional.

 <p><b>CÂMARA MUNICIPAL DE FERREIRA DO ZÊZERE</b></p>	<p><b>PLANO DE URBANIZAÇÃO DE FERREIRA DO ZÊZERE</b></p>
<p>7062</p>	<p>7062</p>
<p>Esquema da Rede de Drenagem de Águas Pluviais Conceito global proposto</p>	<p>Esquema da Rede de Drenagem de Águas Pluviais Conceito global proposto</p>
<p>1:2000</p>	<p>Volume II</p>
<p>Maio 2013</p>	<p>12</p>

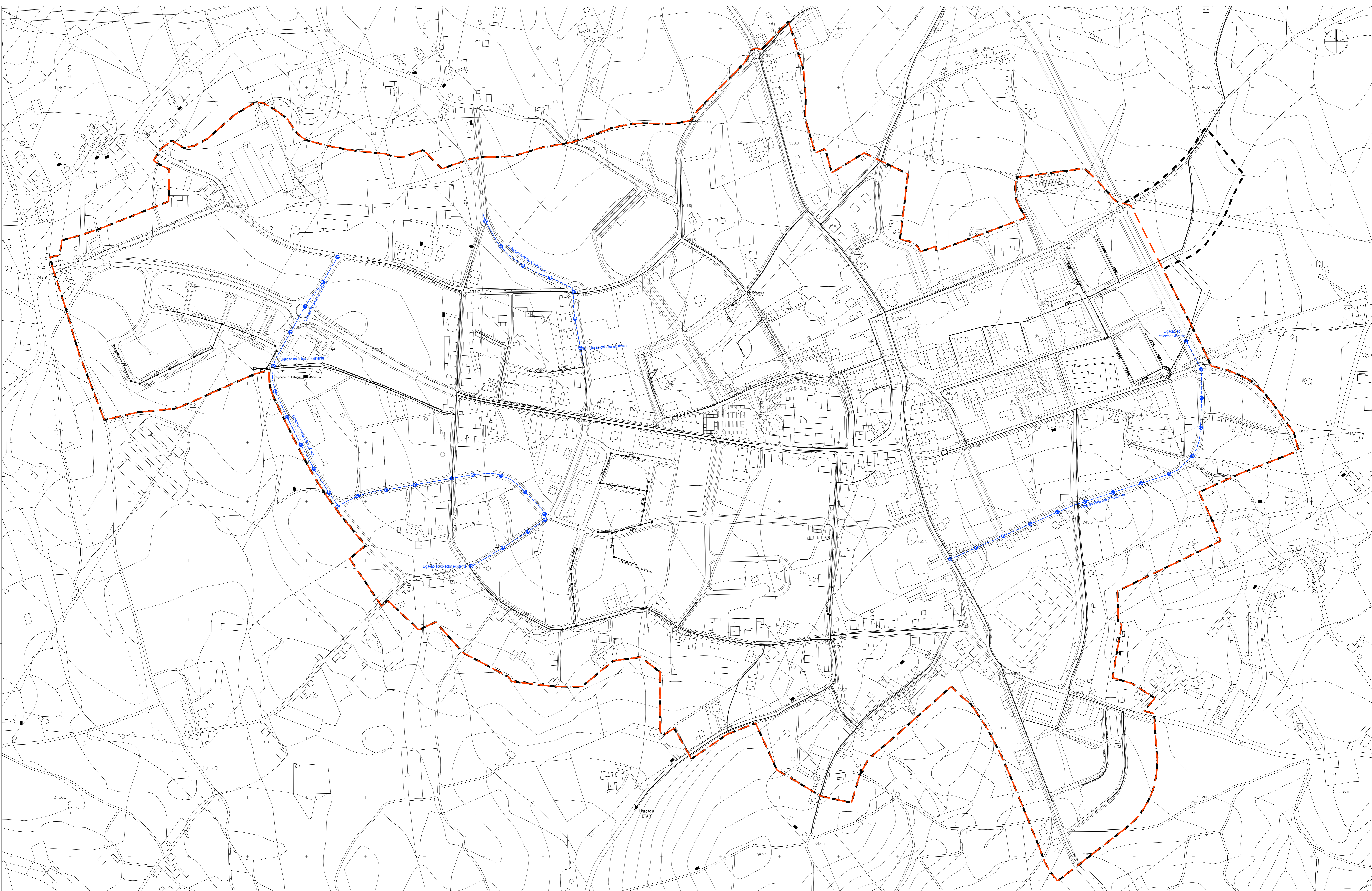

LEGENDA

- LIMITES DE FREGUESIA (CAOP 2012.1)
- LIMITES DA ÁREA DE INTERVENÇÃO
- PERÍMETRO URBANO PROPOSTO
- ESTAÇÃO ELEVATORIA EXISTENTE
- REDE DE ESGOTO RESIDUAL DOMÉSTICO EXISTENTE E CASAS DE VISITA
- REDE DE ESGOTO RESIDUAL DOMÉSTICO PROPOSTO E CASAS DE VISITA

EXISTEM TRUÇOS DE COLECTOR SEM DEFINIÇÃO DE DIÁMETRO PELO FACTO DE ESTE NÃO SER DEFINIDO EM CADASTRO DE REDE

 <p><b>CÂMARA MUNICIPAL DE FERREIRA DO ZÊZERE</b></p>	<p><b>PLANO DE URBANIZAÇÃO DE FERREIRA DO ZÊZERE</b></p>
<p>Resumo: O presente plano de urbanização foi elaborado nos termos do Regulamento de Urbanização Municipal nº 12/2007, de 11 de Maio de 2007, aprovada pelo Conselho Municipal de Urbanização em 2007, e alterado pelo Regulamento nº 13/2011, de 11 de Maio de 2011.</p> <p>Escala: 1:2000</p> <p>Estado: Projecto Executivo</p> <p>Autores: TSC &amp; I.T. Alentejo, S.L.</p>	
<p>Planilha: 11</p> <p>Revista: 11</p> <p>Maio 2013</p>	<p>Volume II</p> <p>11</p>