



FERREIRA DO ZÊZERE AGENDA CULTURAL

AGOSTO · 2017

ANO 19 Nº 216



AGENDA CULTURAL DE FERREIRA DO ZÊZERE
N.º 216 > AGOSTO DE 2017
DISTRIBUIÇÃO GRATUITA



**Município de
Ferreira do Zêzere**

EDIÇÃO: Câmara Municipal de Ferreira do Zêzere
COORDENAÇÃO: Serviços de Cultura
PERIODICIDADE: Mensal
TIRAGEM: 500 Exemplares
IMPRESSÃO: Mr-Artes Gráficas, Lda

Câmara Municipal de Ferreira do Zêzere
Praça Dias Ferreira
2240 - 341 Ferreira do Zêzere
Telef: 249 360 150 /151 - Fax: 249 360 169
email: geral@cm-ferreiradozezere.pt

Versão digital: <http://www.cm-ferreiradozezere.pt>

ÍNDICE



- 4 **Destaques**
- 6 **Artes · Espetáculos · Exposições**
- 9 **Outras Iniciativas**
- 15 **Etnografia | Filarmónicas**
- 16 **Associações**
- 17 **Borda d'Água**
- 18 **Artesanato**
- 19 **Produtos Locais**
- 20 **Onde Dormir**
- 21 **Onde Comer**
- 22 **Contactos**
- 23 **Dornes - Finalista**

DESTAQUES

DE 25 A 27

MUNDIAL WAKEBOARD

Pela primeira vez na história, Portugal recebe uma etapa do Circuito Profissional de wakeboard em Cable, o WWA WAKE PARK WORLD SERIES (WPWS), de 25 a 27 de agosto, no Lago Azul (Castelo de Bode), em Ferreira do Zêzere. Os melhores do mundo em cable vêm a Portugal pela primeira vez, sendo esta etapa também ela decisiva para o título de campeão que será atribuído na Tailândia. Associado ao evento grande destaque também para a MTV INSOMNIA LAKE EDITION que terá lugar em Dornes no dia 26 de agosto.

WAKE SERIES '17
BY WAKEBOARD PORTUGAL

5/6 AGO
1ª ETAPA NACIONAL DE CABLE
CABLE FERNANDAIREIS - VILA DE REI

OPEN DAYS WAKE - FREE CABLE
CABLE ALDEIA DO MATO - ABRANTES

12/13 AGO

25 a 27 AGO
WAKEBOARD PORTUGAL PRO
Etapa do Wake Park World Series, da WWA
+ 2ª ETAPA CIRCUITO NACIONAL CABLE
CABLE LAGO AZUL - FERREIRA DO ZÊZERE
+ MTV INSOMNIA lake edition
DORNES - 26 AGO

9/10 SET
3ª ETAPA CIRCUITO NACIONAL CABLE
+ CAMPEONATO NACIONAL DE BARCO
CABLE TRIZIO - SERTA

#WAKEBOARDPORTUGAL
@WAKEBOARDPORTUGAL

WWA WAKE PARK WORLD SERIES
MTV INSOMNIA
CABLE ALDEIA DO MATO
CABLE FERNANDAIREIS
CABLE LAGO AZUL
CABLE TRIZIO
CABLE VILA DE REI

A DECORRER

DORNES

PERCURSO AUDIOWALK

Neste passeio sonoro por Dornes a voz não é interior, mas existe, trazendo ecos do passado e do presente e envolvendo-nos com a mesma delicadeza com que a água abraça a península. Venha experimentar o percurso de Audiowalk da autoria do artista/escritor/encenador Tiago Correia desenvolvido em parceria com a C.M. Ferreira do Zêzere e CIMT.

Informações e Reservas no Posto de Turismo de Dornes (249 366 410).





DEPENICAR 2017 FESTA DO EMIGRANTE 5ª MOSTRA INDUSTRIAL

Para além dos vários sabores e verdadeiras iguarias da região que podem ser degustadas nas tasquinhas que rodopiam a praça central, terá lugar a 5ª Mostra Industrial e Comercial de Empresas do Concelho a par com exposição de maquinaria agrícola e veículos para além do artesanato, animação musical, filarmónicas, folclore e Feira do Livro.

Grande destaque para os concertos a decorrer nestas noites de festa, que prometem trazer muito ritmo cor e movimento.

Ver cartaz na contra capa.

HERÓIS SEM CAPA

A campanha “Heróis Sem Capa” foi lançada no passado mês de abril e objetiva principalmente valorizar o trabalho desenvolvido pelos bombeiros portugueses durante todo o ano, e não apenas na época de incêndios.

Para continuar a ajudar os nossos “heróis” pode deslocar-se a um dos postos de venda (Existem já em Ferreira do Zêzere vários pontos de venda espalhados um pouco por todo o Concelho) a uma das Corporações/Associações de Bombeiros aderentes ou aos Parceiros Oficiais.

11, 12 E 13

A DECORRER

ARTES · ESPETÁCULOS · EXPOSIÇÕES

DE 11 A 13

FEIRA DO LIVRO “A GOSTO”

Não perca as últimas novidades editoriais na Feira do Livro no decorrer da Festa do Emigrante no interior do Mercado Municipal de Ferreira do Zêzere de 11 a 13 de agosto. Parceria com a Livraria Nova.



ATIVIDADES DIA DOS AVÓS

De forma a assinalar o dia dos avós, a animadora Dulce Silva da Biblioteca Municipal de Ferreira do Zêzere, desenvolveu várias atividades para assinalar este dia com os grupos de ATL da Santa Casa da Misericórdia, Centro Paroquial de Ferreira do Zêzere e CRIFZ.

Na sala infanto-juvenil estão expostas as bengalas feitas pelos alunos do Centro Escolar de Ferreira do Zêzere, no âmbito dos contos partilhados com crianças e idosos dos lares e centros de dia do concelho.



EXPOSIÇÃO “30 ANOS MARCHAS POPULARES DE SANTO ANTÓNIO”

Está patente na Biblioteca Municipal Dr. António Baião de Ferreira do Zêzere até 31 de agosto, a exposição fotográfica de alguns momentos e grupos das Marchas Populares de Santo António que começaram em 1987.

De forma a assinalar a data, a Biblioteca reuniu imagens dos 30 anos deste evento que já teve a participação de centenas de marchantes de instituições e coletividades de todas as freguesias do concelho.

As fotografias expostas inserem-se na campanha de doações de imagens para o arquivo fotográfico e vídeo da autarquia, a disponibilizar em breve na internet.

Como tem sido tradição estão também expostos os fatos das 9 marchas participantes neste ano de 2017.

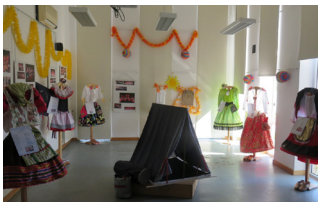

O horário da Biblioteca é o seguinte:

De terça a sexta-feira

9h00 às 18h30

Segunda-feira e Sábado

9h30 às 13h00 / 15h00 às 18h30

FILMES DE LIVROS

Se gostava de ver em filme um dos seus livros preferidos ou se prefere ver primeiro o filme e só depois ler o livro, então venha à Biblioteca Municipal de Ferreira do Zêzere.

Os "Filmes dos livros" estão agora organizados numa lista pública no catálogo da Biblioteca disponibilizados na internet.

São 91 filmes baseados em livros agora organizados neste catálogo especial.

consulte: <https://catalogo.cm-ferreiradozezere.pt>

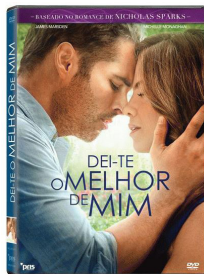

OUTRAS INICIATIVAS

BIBLIOTECAS NAS FREGUESIAS DE FERREIRA DO ZÊZERE

Biblioteca Municipal instalou em 6 Juntas de Freguesia do concelho de Ferreira do Zêzere e na Associação do Cardal, as "Bibliotecas Freguesia".

A coleção é composta por livros transferidos da Biblioteca Municipal, assim como de alguns livros e mobiliário doados pelos familiares do Dr. Silvério Cadete.

Os livros disponibilizados são de todas as classes do saber e para várias classes etárias.

Romances, ciências, história, artes, gastronomia, literatura para crianças e jovens...

Este serviço da Biblioteca Municipal pretende aproximar a cultura aos munícipes, contribuindo para o aumento da leitura autónoma e principalmente em família.

Todos os documentos estão disponíveis para empréstimo domiciliário. Poderá ler tranquilamente em casa e trocar de 10 em 10 dias.

Boas Leituras



"SABEDORIA POPULAR"

Relembre ditos populares, saberes de outrora, eventos, dicas e o calendário agrícola num breve apontamento mensalmente afixado no Átrio.

HERÓIS SEM CAPA

**AJUDE
POR UM DIA
QUEM O AJUDA
TODOS OS DIAS**

REVELE O HERÓI QUE HÁ EM SI



**ÍMAN 1€
ALBI BOMBEIRO**

**DONATIVO
0,75€
POR CADA ÍMAN**

Campanha solidária promovida pela Alves Bandeira e Liga dos Bombeiros Portugueses. Na compra de um iman Albi Bombeiro são revertidos 0.75€ para as Associações e Corporações de Bombeiros aderentes à campanha.

Campanha válida de 15 março a 31 outubro de 2017, salvo rutura de stock.



alves bandeira

NOTÍCIAS FRESCAS NA BIBLIOTECA

Neste Verão venha à Biblioteca Municipal de Ferreira do Zêzere atualizar os seus conhecimentos na secção de periódicos.

Todos os dias tem à sua disposição o jornal Público, Correio da Manhã e Diário de Notícias.

O jornal semanal Expresso e os regionais: Despertar do Zêzere; Cidade de Tomar, O Templário e O Mirante.

Pode também consultar tranquilamente na Biblioteca ou levar gratuitamente para casa por um período de 10 dias, as revistas: Exame informática; Caras; Evasões; Super interessante; Activa; Visão; National Geographic; Pais e Filhos; O nosso amiguinho e Visão Júnior.

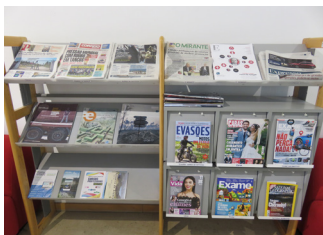

Venha também ver as últimas novidades que temos para si em literatura para adultos e crianças.

Boas férias e boas leituras

A BIBLIOTECA NA INTERNET

A Biblioteca na Internet

Consulte o blog da Biblioteca Municipal no endereço:

www.bibliotecafferreiradozezere.blogspot.com

O catálogo coletivo da rede de bibliotecas de Ferreira do Zêzere onde pode fazer pesquisas e renovar empréstimos. Consulte o endereço:

<http://catalogo.cm-ferreiradozezere.pt/>

O catálogo das Bibliotecas do Médio Tejo

Consulte o endereço:

<http://www.mediotejo.pt/index.php/areas-de-intervencao/turismo-e-cultura#rede-de-bibliotecas-publicas-municipais-do-medio-tejo>

WAKE SERIES '17

BY



WAKEBOARD
PORTUGAL

5/6
AGO.

1ª ETAPA NACIONAL DE CABLE

CABLE FERNANDAIREIS - VILA DE REI

OPEN DAYS WAKE - FREE CABLE

CABLE ALDEIA DO MATO - ABRANTES

12/13
AGO.

25 a 27
AGO.

WAKEBOARD PORTUGAL PRO

Etapa do Wake Park World Series, da WWA

+ 2ª ETAPA CIRCUITO NACIONAL CABLE

CABLE LAGO AZUL - FERREIRA DO ZÉZERE

+ **MV INSOMNIA** lake edition

DORNES - 26 AGO

3ª ETAPA CIRCUITO NACIONAL CABLE

+ CAMPEONATO NACIONAL DE BARCO

CABLE TRÍZIO - SERTÃO

9/10
SET.

@WAKEBOARD_PORTUGAL

WAKEBOARDPORTUGAL2015

APÓIO INSTITUCIONAL



HOTEL OFICIAL



MEDIA PARTNERS



ORGANIZAÇÃO





**agosto
2017**

Ferreira do Zêzere

De 4 a 6 - Pias

Festa em Honra de São Luís

Consultar programa da organização.

Dia 15 - Dornes

Festa da Solenidade da Assunção de N.ª Senhora - Círios

Consultar programa da organização.

De 18 a 20 - Carvalhais

Festa em Honra de N.ª Senhora da Conceição

Consultar programa da organização.



Festas tradicionais

De 18 a 20 - Areias

Festa em Honra de N.ª Senhora da Graça

Consultar programa da organização.

De 18 a 20 - Bêco

Festa em Honra de N.ª Senhora da Conceição

Consultar programa da organização.

De 25 a 27 - Frazoeira

Festa em Honra de N.ª S.ª da Purificação

Consultar programa da organização.

ETNOGRAFIA

RANCHO FOL. DA ALEGRIA DE ALQUEIDÃO DE STº AMARO

Dia 5 - Atuação no Festival em Macieira da Maia - Vila do Conde

Dia 13 - Participação e atuação na Festa do Emigrante- DePE.NiCar

ranchodoalqueidao@sapo.pt ranchodoalqueidao.blogspot.pt

Telem. 936206578 - 911 117 201 Telf. 236 631 283

RANCHO FOL. ETNOGRÁFICO DA VILA DE PIAS

Dia 13 - Atuação na Festa do Emigrante- DePE.NiCar

ranchovilapias@hotmail.com Telm. 910 055 158

www.facebook.com/RanchoDaVilaDePias <http://ranchofvilapias.blogs.sapo.pt>

RANCHO FOL. DO BÊCO DE SANTO ALEIXO

De 11 a 13 - Participação e atuação na Festa do Emigrante- DePE.NiCar

Dia 20 - Atuação na Festa do Bêco

stoaleixorfbeco@gmail.com Telf. 249 366 079 Telm. 934 779 616

GRUPO CANTARES DO ZÊZERE

T: 927 892 786 - 968 063 673

cantares@zezere.com

TUNA/CORO

UNIV. SÉNIOR

T: 249 366 800

ESC. CONCERTINISTAS DORNES

T: 934 740 848

facebook.com/concertinasdornes

FILARMÓNICAS

SOCIEDADE FILARMÓNICA FERREIRENSE

Dia 12 - Concertona Festa do Emigrante- DePE.NiCar

Escola de Música: Manhãs de sábado

Ensaio da Banda: sextas- feiras às 21:30h

Telm: 914 649 083 www.sf-ferreirense.com sf-ferreirense@sapo.pt

FILARMÓNICAS

ASS. RECREATIVA FILARMÓNICA FRAZOEIRENSE

Dia 6 - Procissão e concerto na Festa de Pias

Dia 12- Concerto na Festa do Emigrante- DePE.NiCar

Dia 15 - Procissão e concerto na Festa de Dornes

Dia 20 - Procissão e concerto na Festa de Bêco

Dia 27 - Procissão e concerto na Festa de Frazoeira

Escola de Música: Tardes de sábado

Ensaio da Banda: sábado às 21:00h

Telf. 249 366 462 / 963 003 284

www.frazoeirense.blogspot.com filarmonicafrazoeirense@gmail.com



Nossa Senhora da Purificação
FRAZOEIRA

ASSOCIAÇÕES

ASSOCIAÇÃO DE M. E BEM-ESTAR SOCIAL DE PIAS

PASSEIOS

Ao longo do mês de agosto serão feitos vários passeios com os utentes.



geral@ambes.pt
249 366 800

ASSOCIAÇÃO DE MARINHEIROS DE FERREIRA DO ZÊZERE

SECÇÃO DE JUDO

De 21 a 25 - Estágio AAC - Coimbra

(Benj/Inf/Inic/Juv, Cadetes, Junior, Seniores)



GRUPO DE ASSISTÊNCIA REC. E M. DO BÊCO

FUNCIONAMENTO DO POSTO MÉDICO DO BÊCO

Consultas médicas:

- 1ª e últimas terças-feiras de cada mês, das 14h às 16h com o Dr. Vicente Martins

Serviços de enfermagem são nos mesmos dias e horários das consultas

Análises clínicas: sextas-feiras das 08h às 08h30

ESCOLA DE CONCERTINAS ás quintas-feiras das 19h às 22h

inscrições abertas

Para mais informações ligue: 926 408 923 ou 967 119 528

Sede da Associação (Antigo Jardim de infância)

grupoassistenciabeco@gmail.com



BORDA D'ÁGUA



FASES DA LUA

DIA 7 LUA CHEIA

DIA 15 QUARTO MINGUANTE

DIA 21 LUA NOVA

DIA 29 QUARTO CRESCENTE

NA HORTA

Na Horta em local definitivo, semear agrião, espinafre, feijão, nabo, rabanete, repolho de inverno, salsa; em canteiro semear acelga, alface e couve-nabo. Cavar e sachar o milho e as hortaliças, e regar bem, antes das sementeiras e das transplantações; em estufa semear ervilha e feijão. Monda dos arrozais. Recolher fruta e no minguante secá-la. Na vinha desparrar moderadamente para que as uvas amadureçam.

NO JARDIM

No Jardim regar as plantas com bastante frequência. Mudar as cinerárias e amores-perfeitos; colheita matinal de rosas e flores.

Neste mês os dias diminuem:

- Em Lisboa 1h06m
- No Porto 1h12m



ARTESANATO



ARTESANATO DIVERSO

MIMINHOS ÀS CORES

Praça Pedro Ferreira nº15/16

2240-342 F.ª do Zêzere

Telf: 917 906 915

carlatmiminhoscores@gmail.com

ARTESANATO EM MADEIRA

SALVADOR COELHO INÁCIO

Rua Fernando Pessoa, N.º237

2240 - 383 Ferreira do Zêzere

Telm: 912 837 966

artesanatoemmadeirasci@hotmail.com

TANOARIA

MANUEL DIAS

Rua do Tanoeiro, Salgueiral

2240-378 F.ª do Zêzere

Telm: 913 783 886

ATELIER DO ACORDEON

LEONEL ROCHA

Ramal 2240-376 F.ª do Zêzere

Telf/Fax: 249 361 511

Telm: 917 512 690

geral@atelieracordeon.com

www.atelierdoacordeon.com

ARTES DECORATIVAS

INOVE AQUI

Maria José Marques

Rua Manuel António Dias Ferreira

n.º52 loja 6 Galerias Séc. XX

2240-356 F.ª do Zêzere

Telm: 916 492 264

BARCOS TRADICIONAIS

JOSÉ ALBERTO

Rua Amadeu Garcês

2240-611 Dornes

Telf: 249 366 197

Telm: 965 733 437

CESTARIA EM VIME

JOSÉ ANTÓNIO HENRIQUES

Varzea | 2240-381 F.ª do Zêzere

Telm: 962 731 087

Tel: 249 361 917

LATOEIRO

MANUEL GODINHO

Estrada Nac. 110, Pereiro

2240-126 Areias FZZ

Telf: 249 391 755

249 391 144 (oficina)

CORREEIRO

ANTÓNIO RIBEIRO

Água de Todo o Ano

2240-411 Igreja Nova do Sobral

Telf: 249 361 477

PRODUTOS LOCAIS



APICULTURA

APIÁRIOS “FLORES DO ZÊZERE”
DE JORGE DIAS HENRIQUES
Pombeira 2240 - 372 Ferreira do Zêzere
Tel: 249 362 021 | Telm: 919 312 409

APIF - APICULTURA, CRL
Rua do Zorro
2240 - 611 Dornes
Tel: 249 366 495 | Telm: 936 308 025
apifapicultura@gmail.com

JOSÉ ANTUNES FERRAZ
Cruz dos Canasteiros
2240 - 213 Beco
Telm: 916 124 122

FABRICO DE QUEIJO

QUINTA DAS MACIEIRAS
Rua Quinta das Macieiras, 334
2240 - 568 Pias
Telf: 249 391 415 | Telm: 934 895 125

MERCADOS E FEIRAS

MERCADOS SEMANAIS
Carril / Dornes - Sábados de Manhã
Areias - Domingos de Manhã
Chãos - Domingos de Manhã
F. Zêzere - Sábados e 2ª Feiras de Manhã

FEIRAS MENSAIS
F. Zêzere - Todas as 2ª Feiras
Areias - 1º Domingo do Mês
Chãos - 2º Domingo do Mês

PRODUÇÃO DE AZEITE

“LAGAR DE CARVALHAIS”
AZEIZEZERE, LDA
Quinta de Carvalhais
2240 - 325 Ferreira do Zêzere
Telm: 933 561 981
azeizezere@gmail.com

EXPLAZEITE LDA
PRODUÇÃO DE AZEITE E VINHOS
Freixial 2240 - 118 Areias FZZ
Tel: 249 391 018
Fax: 249 392 090
explazeite.lida@sapo.pt

APARTHOTEL DO LAGO****

Castanheira - Lago Azul 2240-322 F. do Zêzere
Tel: 249 360 050
www.apartamentosdolago.com

CASA DA EIRA - TER, LDA

R. D. Pedro Afonso, nº347 Cagida 2240-605 Dornes
Tel: 934 740 848 / 936 108 279
www.dornestur.pt

RIO AZUL - CASA DE HÓSPEDES (AL-EST. HOSP.)

R. Prof. Dr. António E. M. Ferreira
42 Chão da Serra - 2240-334 F. Zêzere
Tel: 249 361 186 / 918 434 235 www.rio-azul.com

RESI. FLOR DO ZÊZERE (AL-EST. HOSP.)

R. Alfredo Keil, 7 - 2240-346 F. Zêzere
Tel: 249 098 967

CASA RAIZ (AL)

R. da Moagem, 811 - Avecasta 2240-104 Areias
Tel: 914 736 030 / 961 285 404
www.casaraizavecasta.com

CASA DE LIS (AL)

Rua Amadeu Garcês 2818, 2240-611 Dornes
Tel: 969 249 273

CASA DA PEDRA ESCONDIDA (AL)

R. São Gonçalo 2240-236 Bêco Tel: 932 878 592

CASA ADEGA (AL)

Rua N. S. da Encarnação 16 Cumes
2240-300 Chãos Tel: 249 392 203

CASA DO BARCO

Rua Albufeira, Pombeira
2240-372 Ferreira do Zêzere Tel: 919 413 998

OAK COTTAGE (AL)

Estrada do Maxial 174, 2240-379 F. Zêzere
Tel: 913 358 368

CA' D'ORO LDA (AL)

Rua Alves Carvalho 769 Cagida
2240-605 Dornes Tel: 214 879 129

CENTRO FÉRIAS - SBSI*

Casal do Zote - 2240-208 Bêco Tel: 249 360 200
*Reservado a Sócios do SBSI/FEBASE e Sindicatos da U.G.T

CASA DO ADRO HOTEL

Rua Dr. António Baião N.º 13
2240-347 Ferreira do Zêzere
Tel: 969 192 211 249 361 397
reservas@casadoadrohotel.com
www.casadoadrohotel.com

ESTALAGEM LAGO AZUL****

Castanheira - Lago Azul 367 2240-332 F. Zêzere
Tel: 249 361 445 Fax: 249 361 654
www.estalagemlagoazul.com

CASA DA AVÓ - TER, LDA

R. Guilherme Pavia 2240-611 Dornes
Tel: 249 366 411

HOSPE. N. SR.ª DO PRANTO (AL-EST. HOSP.)

EN 238 Vale Serrão - 2240-628 Dornes
Tel: 249 366 447 www.lubrizereze.com

VILA DOS CASTANHEIROS (AL)

R. S. Sebastião, 84 2240-527 Paio Mendes
Tel: 249 366 252 / 926 610 226
www.viladoscastanheiros.pt

QUINTA DA CEREJEIRA (CAMPISMO)

Gert&teunia verheij, 882 2240-333 F. Zêzere
Tel: 249 361 756 www.cerejeira.com

QUINTA DA BARCOIÇA (AL)

Rua da Barcoiça, 3 2240-563 Pias FZZ
Tel: 213 638 239 / 937 578 846

QUINTA DO CERQUITO (AL)

Rua Santo Antão, 550 2240-523 Paio Mendes
Tel: 249 362 414

LAGO AZUL - MORADIA (AL)

Estrada do Lagar, 1005 Castanheira
2240-332 F. do Zêzere Tel: 913 358 368

CASA DO CASEIRO (AL)

Rua Maria Elvira Cortez Pinto Seixas
2240-201 Alqueidão Stº Amaro - Bêco
Tel: 213 461 303

CASA HEINER (AL)

Cantinho Joaquina Caseira 48
Lameiras 2240-221 Bêco Tel: 249 361 585

QUINTA DE SANTA MARGARIDA (AL)

R. D.ª M.ª Fernanda da Mota Cardoso, 593
2240-333 F. Zêzere Tel: 249 362 010

QUINTA DO ADRO

R. Eng. A. A. da Costa Nº3
2240-336 F. Zêzere
Tel: 249 366 296

REST. N. SR.ª DO PRANTO

EN 238 Vale Serrão
2240-628 Dornes
Tel: 249 366 447

A GRELHA DO ZÊZERE

R. Maria Vasques 37
2240-358 F. Zêzere
Tel: 249 362 300

MANJAR S. MIGUEL

R. Alfredo Keil
2240-346 F. Zêzere
Tel: 249 362 225

O CANTINHO DA ANA

Tv. Casal Nossa Srª 136
2240-029 Águas Belas
Tel: 249 361 612

A GRUTA

Pr. Pedro Ferreira
2240-342 F. Zêzere
Tel: 249 361 042

O RIO

R. Guilherme Pavia
2240-611 Dornes
Tel: 249 366 411

CENTRO FÉRIAS - SBSI*

Casal do Zote
2240-208 Bêco
Telefone: 249 360 200
*Reservado a Sócios do SBSI/
FEBASE e Sindicatos da U.G.T

**CHURRASQUEIRA
DO PENIM**

Pr. Pedro Ferreira nº13
2240-342 F. Zêzere
Tel: 249 362 102

CASA DOS LEITÕES

R. Camilo Jorge Ferreira e Silva
nº 665, Bela Vista
2240 - 031 Águas Belas
Tel: 249 366 135

**CAFÉ RESTAURANTE
SOBREIRA DO CASTELO**

R. da escola Nº37
2240-514 Paio Mendes
Tel: 919 327 696

REST.PIZZARIA TOSCANA

Tr. C. N. S. Pranto, nº 5
2240 - 316 F. Zêzere
Tel: 249 362 315 / 912 094 196

FUNTE DE CIMA

R. Amadeu Garcês, nº 3238
Fonte de Cima
2240-611 Dornes
Tel: 249 366 302 / 933 161 019

REST. DOM CARDEAL

R. Dr. António Baião, 13
2240-347 F. do Zêzere
Tel: 249 361 397

TAKE AWAY**CHURRASQUEIRA DO ZÊZERE**

Ferreira do Zêzere
Tel: 249 361 021

LEITÕES QUINTA DO VALE

Águas Belas
Tlm: 913 915 581 / 914 465 750

LEITÕES FLORIANO ANTUNES

Quinta da Benta - Carril
Tlm: 249 362 692 / 962 867 827

ZÉ DOS LEITÕES

Vale Sacho - F. Zêzere
Tlm: 918 159 933 / 968 064 244

CONTACTOS

NÚMERO EUROPEU DE EMERGÊNCIA 112
SERVIÇO DE INCÊNDIOS 117 | 249 361 170

ÁGUAS (AVARIAS)
918 000 201

ÁGUAS (COMERCIAL)
249 360 159

ASSOC. IGREJ. DE MELHORAMENTOS
249 362 466

BIBLIOTECA / ESPAÇO INTERNET
249 360 152

BOMBEIROS URGÊNCIA
249 361 170 | 249 361 180

CÂMARA MUNICIPAL
249 360 150

CENTRO ACOLHIMENTO TEMPORÁRIO
249 366 800

CENTRO DE SAÚDE
249 360 090

CENTRO SOCIAL E P. DE CHÃOS
249 391 003

CONSERVATÓRIA R. CIVIL/PREDIAL
249 360 140

CRIFZ
249 362 191

CTT - FERREIRA DO ZÊZERE
249 366 323

EMISSOR REGIONAL DO ZÊZERE
249 361 236 | 249 362 509

CPCJ - FERREIRA DO ZÊZERE
918 214 272

ESCOLA EB2,3/S
249 360 010

ESCOLA EB2,3/S C. EXECUTIVO
249 360 011

FARMÁCIA GRACIOSA FZZ
249 366 117

FARMÁCIA DA FRAZOEIRA
249 366 166

FARMÁCIA SOEIRO FZZ
249 361 251

G.N.R
249 360 100

HOSPITAL DE ABRANTES
241 360 700

HOSPITAL DE TOMAR
249 320 100

HOSPITAL DE TORRES NOVAS
249 810 100

PISCINA MUNICIPAL
249 360 158

POLICLÍNICA
249 361 494

POSTO DE TURISMO FZZ
249 360 151

POSTO DE TURISMO DORNES
249 366 410

PROTECÇÃO CIVIL
249 360 155

REPARTIÇÃO DAS FINANÇAS
249 361 103

REDE SOCIAL
249 360 150

SANTA CASA DA M. E CRECHE
249 360 190

SEGURANÇA SOCIAL
249 361 135

TRIBUNAL
249 146 700

PRAÇA DE TÁXIS
249 361 677

7 MARAVILHAS Vote

DORNES
FINALISTA



MARAVILHAS
ALDEIAS
RIBEIRINHAS

DORNES

Ferreira do Zêzere

Finalista

Gala RTP | 3 set. 2017

ALDEIAS RIBEIRINHAS

+info: www.cm-ferreiradozezere.pt

FESTA DO EMIGRANTE 2017

De PE. Ni Gar
Feira de Peísicos

Ferreira do Zêzere agosto

Mostra Industrial e Comercial
Exposição de Artesanato/Produtos Locais

19h00 - **Abertura Oficial**

19h30 - Desfile da E. de Concertinas da A. M. C. R. de Dornes

21h30 - Concerto com **GRUPO TIRIKEDA** (Palco Tradição)

23h00 - Concerto com **MATIAS DAMASIO** (Palco Principal)

dia 11
sexta



dia 12
sábado

08h00 - Mercado Semanal (Fruta, Peixe, Produtos locais)

17h30 - Abertura das Tasquinhas, Zona de Artesanato,
Mostra Industrial e Comercial do Concelho e Feira do Livro

20h00 - Desfile e concerto das Filarmónicas Ferreirense e Frazoeirense (Palco Tradição)

21h30 - Concerto com **GRUPO IMPÉRIO** (Palco Tradição)

23h30 - Concerto **CANTA PORTUGAL** (Palco Principal)

JOSÉ FIGUEIRAS, NEL MONTEIRO, AS LATINAS, LÉO & LEANDRO, ARANHAS DJ



JOSÉ FIGUEIRAS



NEL MONTEIRO



AS LATINAS



LÉO & LEANDRO



ARANHAS DJ

17h30 - Abertura das Tasquinhas, Zona de Artesanato,
Mostra Industrial e Comercial e Feira do Livro

18h00 - Desfile e encontro de Folclore (Palco Tradição)

- R. Folclórico Etnográfico da Vila de Pias

- R. Folclórico do Bêco de Santo Aleixo

- R. Folclórico da Alegria de Alqueidão de Stº Amaro

20h00 - Atuação do Grupo de Cantares do Zêzere (Palco Tradição)

21h30 - Concerto com a **BANDA FERREIRENSE RPS** (Palco Tradição)

23h00 - Concerto com o **Grupo MEDLEY** (Palco Principal)

dia 13
domingo



MEDLEY