



FERREIRA DO ZÊZERE AGENDA CULTURAL

JANEIRO · 2018

ANO 20 Nº 221

7º Festival Gastronómico
Migas com todos



Ferreira do Zêzere
5 a 28 janeiro* 2018

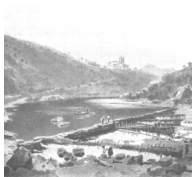

AGENDA CULTURAL DE FERREIRA DO ZÊZERE
N.º 221 > JANEIRO DE 2018
DISTRIBUIÇÃO GRATUITA



**Município de
Ferreira do Zêzere**

EDIÇÃO: Câmara Municipal de Ferreira do Zêzere
COORDENAÇÃO: Serviços de Cultura
PERIODICIDADE: Mensal
TIRAGEM: 500 Exemplares
IMPRESSÃO: Tip. Comercial de Tomar

Câmara Municipal de Ferreira do Zêzere
Praça Dias Ferreira
2240 - 341 Ferreira do Zêzere
Telef: 249 360 150 /151 - Fax: 249 360 169
email: geral@cm-ferreiradozezere.pt

Versão digital: <http://www.cm-ferreiradozezere.pt>

ÍNDICE



- 4 Destaques
- 6 Artes · Espetáculos · Exposições
- 8 Outras Iniciativas
- 12 Desporto
- 14 Associações
- 15 Etnografia | Filarmónicas
- 16 CPCJ
- 17 Borda d'Água
- 18 Artesanato
- 19 Produtos Locais
- 20 Onde Dormir
- 21 Onde Comer
- 22 Contactos
- 23 Concerto Rodrigo Serrão

DESTAQUES

JANEIRO

EXPOSIÇÃO DE DESENHOS DE ALFREDO KEIL

Alfredo Keil por várias vezes escolheu o concelho de Ferreira do Zêzere para passar férias, tendo desenhado as nossas paisagens, as casas de habitação, as nossas gentes e costumes.

Durante o próximo mês de janeiro não perca na sala polivalente da Biblioteca Municipal esta exposição com a autorização da família Keil do Amaral.

Relembramos que Alfredo Keil faleceu em 4 de outubro de 1907, assinalando-se 110 anos.

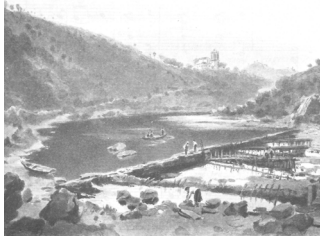

DIA 13

CONCERTO RODRIGO SERRÃO

Explorar a sonoridade do instrumento Chapman Stick será o mote principal deste concerto, elevando a fasquia com a audácia e o talento com que nos surpreende a cada passo, este evento será também uma nota introdutória do que o seu novo disco a lançar em 2018 nos reserva e o ponto de partida ideal para um excelente espetáculo.

Durante a tarde decorrerá um workshop às 16h00 destinado a todos os alunos das escolas de música do concelho.

Consulte programa na contra capa.

Concerto de Rodrigo Serrão

com instrumento musical inovador
"Chapman Stick"

NOVA DATA

13 janeiro 2018

21h30 | Auditório Centro Cultural | Entrada Solidária*

16h00 | workshop para alunos das escolas de música
Inscrições para o email: turismo@cm-ferreiradozezere.pt

* Custo do bilhete e bens alimentares
Um gesto que faz a diferença!



7º FESTIVAL GASTRONÓMICO DAS MIGAS

Ferreira do Zêzere volta a ser o ponto de encontro do melhor da gastronomia do Ribatejo Norte, com influências da Beira Baixa. Os restaurantes e estabelecimentos aderentes estão à sua espera com ementas e petiscos irresistíveis de base tradicional ou com novas criações propostas pelos chefes cozinheiros com o mote “Migas com Todos”. Este é um festival a não perder, que decorrerá ao longo de todo o mês de janeiro nos restaurantes aderentes (Sextas, Sábados e Domingos).

Consulte programa na pág. 11.

ENCONTRO DO CANTAR DOS REIS

A tradição do “Cantar dos Reis” regressa ao nosso concelho. Grupos de Reiseiros entoam de porta a porta melodias e quadras alusivas à época que estamos a viver até ao dia 6 de Janeiro, data marcada para o já habitual encontro de Grupos de Reis, desta vez em Paio Mendes (A.C.M.D.B.E.S. Paio Mendes) com o programa habitual, pelas 21h.

Consulte programa na pág. 23.

ARTES · ESPETÁCULOS · EXPOSIÇÕES

JANEIRO

EXPOSIÇÃO DE DESENHOS DE ALFREDO KEIL

Durante o mês de janeiro não perca na sala polivalente da Biblioteca Municipal esta exposição de desenhos de Alfredo Keil que por várias vezes escolheu o concelho de Ferreira do Zêzere para passar férias, tendo desenhado as nossas paisagens, as casas de habitação, as nossas gentes e costumes.

Exposição com a autorização da família Keil do Amaral.

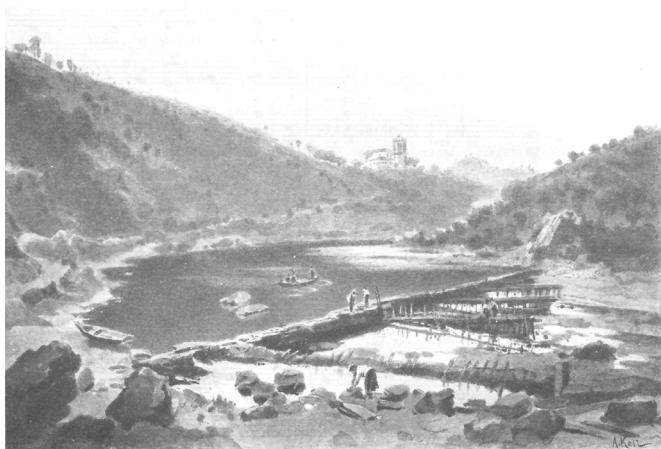

Igreja de Dornes vista das margens do Zêzere in Tojos e Rosmaninhos, Alfredo Keil

JORGE SERAFIM EM FERREIRA DO ZÊZERE

O ator e contador de histórias Jorge Serafim vai estar em Ferreira do Zêzere para várias atividades com as nossas escolas e uma sessão de stand up comedy no Centro Cultural de Ferreira do Zêzere no dia 9 de fevereiro.



Reserve já o seu lugar. (249360152)
Entradas grátis

OUTRAS INICIATIVAS

A BIBLIOTECA NA INTERNET

Consulte o blog da Biblioteca Municipal no endereço:

www.bibliotecaferreiradozezere.blogspot.com

O catálogo coletivo da rede de bibliotecas de Ferreira do Zêzere onde pode fazer pesquisas e renovar empréstimos. Consulte o endereço:

<http://catalogo.cm-ferreiradozezere.pt/>

O catálogo das Bibliotecas do Médio Tejo

Consulte o endereço:

[http://www.mediotejo.pt/index.php/areas-de-intervencao/turismo-e-cultura#rede-de-bibliotecas-públicas-municipais-do-médio-tejo](http://www.mediotejo.pt/index.php/areas-de-intervencao/turismo-e-cultura#rede-de-bibliotecas-p%C3%BAblicas-municipais-do-m%C3%A9dio-tejo)

FUNDAÇÃO DOA 300€ À BIBLIOTECA

A Fundação Maria Dias Ferreira doou mais uma vez 300€ à Biblioteca Municipal Dr. António Baião de Ferreira do Zêzere para a compra de livros e Dvd's infanto-juvenis.

Os jovens utilizadores e as nossas crianças têm agora novos incentivos para visitar a Biblioteca. Foram adquiridos livros do Plano Nacional de Leitura ensino e muitas novidades, sempre do agrado dos utilizadores.

Todas as novidades estão já disponíveis para empréstimo domiciliário.

Na cerimónia estiveram presentes o Vice-Presidente da Câmara, o Presidente da Fundação Maria Dias Ferreira e a equipa da Biblioteca Municipal.

MUITO OBRIGADO.



Ferreira do Zêzere

19ª Feira e Mostra

São Brás

IX Mostra da Tigelada

4 de fevereiro de 2018

Abertura oficial 11h00

Artesanato – Velharias – Têxteis Tradicionais – Música – Animação – Jogos Tradicionais – Teatro de Rua



M.R. ARTES GRÁFICAS, LDA

uniGvo
Ornamente Bom

ZÉZEROVO



Região do Zêzere
www.rdz.pt



Apoios:



Participantes:

Associações,
Instituições e
Artesãos da
Freguesia

Organização:



Não são permitidos vendedores ambulantes. A Organização não se responsabiliza por acidentes ou danos ocorridos

Ferreira do Zêzere

Concurso Concelhio de Leitura 2017/2018

*** 16 fevereiro**

***1.ª Fase** - Eliminatória a realizar nos estabelecimentos de ensino, no dia 16 de fevereiro de 2018, às 09h30 minutos.

*** 9 março**

2.ª Fase - Final Concelhia a realizar Centro Cultural de Ferreira do Zêzere, no dia 9 de março, pelas 10h00.

Destinatários:

A participação no Concurso Concelhio de Leitura está aberta a todos os alunos do 1.º Ciclo do Ensino Básico (3.º e 4.º ano) das Escolas do Concelho que integram estes níveis de ensino.



7º Festival Gastronómico

Migas com todos



Ferreira do Zêzere

5 a 28 janeiro* 2018

*sextas [só jantar], sábados e domingos

RESTAURANTES ADERENTES

O CANTINHO DA ANA

Águas Belas
Tel: 249 361 612

REST./PIZZARIA TOSCANA

F. do Zêzere
Tel: 249 362 315

RESTAURANTE O RIO

Dornes
Tel: 249 366 411

REST. N.º SR.ª DO PRANTO

Vale Serrão - Dornes
Tel: 249 366 447

MANJAR DE SÃO MIGUEL

F. do Zêzere
Tel: 249 362 225

QUINTA DO ADRO

F. do Zêzere
Tel: 249 366 296

CHURR. PENIM

F. do Zêzere
Tel: 249 362 102

CASA DOS LEITÕES

Águas Belas
Tel: 249 366 002

FONTE DE CIMA

Dornes
Tel: 249 366 302

A GRELHA DO ZÊZERE

F. do Zêzere
Tel: 249 362 300

TAPAS E DOCES

PAST. PÉROLA DO ZÊZERE

F. do Zêzere
Tel: 249 362 402

O PAPAROKAS

F. do Zêzere
Tel: 966 126 862

CAFÉ PETISCOS "TI PEDRO"

F. do Zêzere
Tel: 249 362 325

CHURR. DO ZÊZERE

TAKE AWAY
F. do Zêzere
Tel: 249 361 021

DESPORTO

SPORT CLUBE FERREIRA DO ZÊZERE



Calendário de Jogos época 2017/2018

Mês de Janeiro

Campeonato Distrital da 1ª Divisão – 15:00 Horas

Dia 07 – Clube Desp. Amiense Vs SCFZ – Campo Azenha

Dia 14 - SCFZ Vs Ass. Desp. de Mação

Dia 21 - SCFZ Vs União F.C.I. Tomar

Campeonato Distrital de Juniores Futsal Masculino – 15:00 Horas

Dia 09 – SCFZ Vs Centro Desp. Fatima

Dia 14 – C. Desp. Os patos Vs SCFZ – Pavilhão Municipal Pego

Dia 20 – SCFZ Vs Almeirim Futsal Clube

Dia 21 – Ass. Desp. De Mação Vs SCFZ – Pavilhão Municipal Pego – 18H00

Dia 27 – SCFZ Vs Vitória C. Santarém

Campeonato Distrital de Juvenis II Divisão – 10:00 Horas

Dia 07 – Escola Tomar Vs SCFZ – Estadio Municipal Tomar – 09H00

Dia 14 – SCFZ Vs Clube D. Os Aguias

Dia 21 – Clube Atl. Ouriense Vs SCFZ – Campo Caridade – 11H00

Dia 28 – SCFZ Vs Soccer Scalabis

Campeonato Distrital de Iniciados II Divisão – 10:00 Horas

Dia 07 – SCFZ Vs G. D R. Os Lagartos. Torres Novas

Dia 14 – União F.C.I. Tomar “B” Vs SCFZ – Estádio Municipal Tomar – 09H00

Dia 20 – SCFZ Vs C. D. R. Alferrarede – 15H00

Campeonato Distrital de Infantis Fut.7 – 10:30 Horas

Dia 06 – Escola Tomar “A” Vs SCFZ – Estádio Municipal Tomar

Dia 20 – SCFZ Vs Centro Desp. Fatima “C”

Dia 27 – Clube Atl. Ouriense “B” Vs SCFZ – Campo Caridade

Campeonato Distrital de Fut.7 – “ Sub-11” – 10:30 Horas

Dia 06 – SCFZ Vs União F.C.I. Tomar

Dia 20 – A.D.R.C. Vasco Gama “B” Vs SCFZ – Campo Vasco Gama

Dia 27 – SCFZ Vs Tramagal Sport U.

Campeonato Distrital de Fut.7 – “ Sub-10” – 10:30 Horas

Dia 06 – SCFZ Vs Clube Atl. Ouriense “A”

Dia 20 – Escola Tomar Vs SCFZ – Campo Futebol 7 de Nabancia

Dia 27 – SCFZ Vs União F.C.I. Tomar “A”

Campeonato Nacional de Seniores de Futsal Masculino - 18:00 Horas

Dia 06 – CS S João Urgicentro Sanf Vs SCFZ – Pavilhão C. S. S. João – 18:H30

Dia 13 – SCFZ Vs U. Desp. Cariense

Dia 20 – Ass. D.R. do Retaxo Vs SCFZ – Pavilhão Gimnodesportivo do Retaxo

Dia 27 – SCFZ Vs Casa Povo Miranda Corvo

Alguns destes horários podem estar sujeitos a alterações.

Encontram-se inscrições abertas para a Hidroginástica a decorrer às Terças-feiras e Quintas Feiras às 19:45 horas.

As aulas de Natação estão a decorrer normalmente.

Se quiserem entrar nas Escolas de Futebol inscreva-se (atletas nascidos entre 2009 e 2012). Os treinos decorrem às terças-feiras e quintas-feiras às 18:30 horas no Campo Quinta do Adro, que já estão a decorrer.

Todos os outros escalões de futebol encontram-se a disputar o campeonato Distrital de Futebol e Futsal.

Informamos também todos os sócios que queiram regularizar o pagamento das suas quotas, podem fazê-lo na Sede do Sport Club Ferreira do Zêzere a partir das 17:30 horas até às 19:00 horas dos dias úteis.

Já reabrimos o Ginásio, de segunda a sexta das 09:00 horas às 12:00 horas e das 16:00 horas às 21:00 horas.

ASSOCIAÇÕES

ASSOCIAÇÃO DE M. E BEM-ESTAR SOCIAL DE PIAS

CONVÍVIO
SOCIAL

Dia 5 | Paio Mendes

Dia 19 | Frazoeira

Dia 12 | Bêco

Dia 26 | Pias

geral@ambes.pt Tel: 249 366 800



GRUPO DE ASSISTÊNCIA REC. E M. DO BÊCO

FUNCIONAMENTO DO POSTO MÉDICO DO BÊCO

Análises clínicas: todas as últimas sextas-feiras do mês das 08h às 08h30.

Poderá haver também às terças, quartas e restantes sextas-feiras por marcação.

Para marcação ou mais informações ligue: Marlene - 926 408 923 ou 249 361 328

ESCOLA DE CONCERTINAS ás quintas-feiras das 19h às 22h
inscrições abertas

Sede da Associação (Antigo Jardim de infância)
grupoassistenciabeco@gmail.com



ASSOCIAÇÃO DE MARINHEIROS DE FERREIRA DO ZÊZERE

SECÇÃO DE JUDO

Dia 6 - 1ºEst.Nac.CAG (Outros) - FPJ

Dia 9 - Tr.Ass.Katas (Cadetes, Juniores, Seniores) - Local a definir

Dia 13 - Open Juv ADJS (Benj/Inf/Inic/Juv) - P. Novo

Dia 13 - 1ºEx.Nac.Grad (Outros) - FPJ

Dia 13 - Torneio Open (Benj/Inf/Inic/Juv) - Coimbra

Dia 20 - Est.Ass.Comp. - (Benj/Inf/Inic/Juv e Cadetes) - Salvaterra

Dia 24 - Tr.Ass.Comp (Benj/Inf/Inic/Juv, Cadetes, Juniores, Seniores) - SFGP

Dia 27 - Acç.Form.R.H (Cadetes, Juniores, Seniores) Ferreira do Zêzere

Dia 27 - 1ºEst.Nac.Arb (Outros) - FPJ

Dia 28 - Camp.Zonal (Cadetes) - T. Novas



FILARMÓNICAS

ASS. RECREATIVA FILARMÓNICA FRAZOEIRENSE

Escola de Música: Tardes de sábado

Ensaio da Banda: sábado às 21:00h

Telf. 249 366 462 / 963 003 284 www.frazeirenses.blogspot.com

filarmonicafrazeirenses@gmail.com

SOCIEDADE FILARMÓNICA FERREIRENSE

Escola de Música: Manhãs de sábado

Ensaio da Banda: sextas-feiras às 21:30h

Telm: 914 649 083 www.sf-ferreirenses.com sf-ferreirenses@sapo.pt

ETNOGRAFIA

RANCHO FOL. DO BÊCO DE SANTO ALEIXO

stoaleixorfbeco@gmail.com Telf. 249 366 079 Telm. 934 779 616

RANCHO FOL. ETNOGRÁFICO DA VILA DE PIAS

ranchovilapias@hotmail.com Telm. 910 055 158

www.facebook.com/RanchoDaVilaDePias <http://ranchofvilapias.blogs.sapo.pt>

RANCHO FOL. DA ALEGRIA DE ALQUEIDÃO DE STº AMARO

ranchodoalqueidao@sapo.pt ranchodoalqueidao.blogspot.pt

Telem. 936206578 - 911 117 201 Telf. 236 631 283

GRUPO CANTARES DO ZÊZERE

T: 927 892 786 - 968 063 673

cantares@zezere.com

TUNA/CORO

UNIV. SÉNIOR

T: 249 366 800

ESC. CONCERTINISTAS DORNES

T: 934 740 848

facebook.com/concertinasdornes

COMISSÃO DE PROTEÇÃO DE CRIANÇAS E JOVENS

Questões a refletir no nosso papel de pais:

- Partilhamos o tempo suficiente com a nossa família? Ou preferimos outras atividades?
- Exteriorizamos carinho e respeito para com o/a nosso/a companheiro/a?
- Somos justos com os nossos filhos e tentamos trata-los com equidade?
- Tratamos e cuidamos com respeito e afeto os avós?
- Cuidamos das nossas relações de amizade?
- Ajudamos os nossos vizinhos?
- Relacionamo-nos com pessoas de outras raças e culturas?
- Participamos em ações de solidariedade?
- Cuidamos e tratamos bem os animais e da natureza?
- Mostramo-nos respeitosos e educados para com os outros?
- Respeitamos a nossa vez quando vamos às compras?
- Dizemos aos empregados que no engano nos deram troco a mais?
- Tentamos localizar o dono de um objeto encontrado para o devolver?
- Mostramos esperança e motivação nas nossas atividades e projetos?
- Colocamos dedicação, vontade, esforço e constância no nosso trabalho?
- Mostramo-nos habitualmente alegres e otimistas?

Tudo isto nos ajuda a educar com valores, esteja atento às suas atitudes e exemplos que transmite aos seus filhos.

Estamos perto de si, não hesite em contactar-nos:

Edifício da Câmara Municipal
Praça Dias Ferreira
2240 - 341 Ferreira do Zêzere
telm.: 918 214 272 fax: 249 360 169
e-mail: cpcj@cm-ferreiradozezere.pt



BORDA D'ÁGUA



FASES DA LUA

DIA 2 LUA CHEIA

DIA 9 QUARTO MINGUANTE

DIA 16 LUA NOVA

DIA 24 QUARTO CRESCENTE

NA HORTA

Na Horta semear (em canteiros ou em alfobres bem abrigados e defendidos das geadas) alface romana, couve repolho e rabanete. Colher couves, espinafres, etc. Mergulhar vide, podar e meter bacelo. Em tempo calmo, frio, seco e sem nuvens, deve-se fazer a trasfega do vinho.

NO JARDIM

No Jardim semear begónias, ervilhas-de-cheiro, gipsófilas, girassóis, lírios, paciências, flor de lis, sécias, zínias, goivos, miosótis, etc. Colher violetas, amores-perfeitos, camélias, jacintos, tulipas, etc.



ARTESANATO



ARTESANATO DIVERSO

MIMINHOS ÀS CORES

Praça Pedro Ferreira nº15/16

2240-342 F.ª do Zêzere

Telf: 917 906 915

carlatmiminhoscores@gmail.com

ARTESANATO EM MADEIRA

SALVADOR COELHO INÁCIO

Rua Fernando Pessoa, N.º237

2240 - 383 Ferreira do Zêzere

Telm: 912 837 966

artesanatoemmadeirasci@hotmail.com

TANOARIA

MANUEL DIAS

Rua do Tanoeiro, Salgueiral

2240-378 F.ª do Zêzere

Telm: 913 783 886

ATELIER DO ACORDEON

LEONEL ROCHA

Ramal 2240-376 F.ª do Zêzere

Telf/Fax: 249 361 511

Telm: 917 512 690

geral@atelieracordeon.com

www.atelierdoacordeon.com

ARTES DECORATIVAS

INOVE AQUI

Maria José Marques

Rua Manuel António Dias Ferreira

n.º52 loja 6 Galerias Séc. XX

2240-356 F.ª do Zêzere

Telm: 916 492 264

BARCOS TRADICIONAIS

JOSÉ ALBERTO

Rua Amadeu Garcês

2240-611 Dornes

Telf: 249 366 197

Telm: 965 733 437

CESTARIA EM VIME

JOSÉ ANTÓNIO HENRIQUES

Varzea | 2240-381 F.ª do Zêzere

Telm: 962 731 087

Tel: 249 361 917

LATOEIRO

MANUEL GODINHO

Estrada Nac. 110, Pereiro

2240-126 Areias FZZ

Telf: 249 391 755

249 391 144 (oficina)

CORREEIRO

ANTÓNIO RIBEIRO

Água de Todo o Ano

2240-411 Igreja Nova do Sobral

Telf: 249 361 477

PRODUTOS LOCAIS



APICULTURA

APIÁRIOS “FLORES DO ZÊZERE”
DE JORGE DIAS HENRIQUES
Pombeira 2240 - 372 Ferreira do Zêzere
Tel: 249 362 021 | Telm: 919 312 409

APIF - APICULTURA, CRL
Rua do Zorro
2240 - 611 Dornes
Tel: 249 366 495 | Telm: 936 308 025
apifapicultura@gmail.com

JOSÉ ANTUNES FERRAZ
Cruz dos Canasteiros
2240 - 213 Beco
Telm: 916 124 122

FABRICO DE QUEIJO

QUINTA DAS MACIEIRAS
Rua Quinta das Macieiras, 334
2240 - 568 Pias
Telf: 249 391 415 | Telm: 934 895 125

MERCADOS E FEIRAS

MERCADOS SEMANAIS
Carril / Dornes - Sábados de Manhã
Areias - Domingos de Manhã
Chãos - Domingos de Manhã
F. Zêzere - Sábados e 2ª Feiras de Manhã

FEIRAS MENSAIS
F. Zêzere - Todas as 2ª Feiras
Areias - 1º Domingo do Mês
Chãos - 2º Domingo do Mês

PRODUÇÃO DE AZEITE

“LAGAR DE CARVALHAIS”
AZEIZEZERE, LDA
Quinta de Carvalhais
2240 - 325 Ferreira do Zêzere
Telm: 933 561 981
azeizezere@gmail.com

EXPLAZEITE LDA
PRODUÇÃO DE AZEITE E VINHOS
Freixial 2240 - 118 Areias FZZ
Tel: 249 391 018
Fax: 249 392 090
explazeite.lida@sapo.pt

APARTHOTEL DO LAGO****

Castanheira - Lago Azul 2240-322 F. do Zêzere
Tel: 249 360 050
www.apartamentosdolago.com

CASA DA EIRA - TER, LDA

R. D. Pedro Afonso, nº347 Cagida 2240-605 Dornes
Tel: 934 740 848 / 936 108 279
www.dornestur.pt

RIO AZUL - CASA DE HÓSPEDES (AL-EST. HOSP.)

R. Prof. Dr. António E. M. Ferreira
42 Chão da Serra - 2240-334 F. Zêzere
Tel: 249 361 186 / 918 434 235 www.rio-azul.com

RESI. FLOR DO ZÊZERE (AL-EST. HOSP.)

R. Alfredo Keil, 7 - 2240-346 F. Zêzere
Tel: 249 098 967

CASA RAIZ (AL)

R. da Moagem, 811 - Avecasta 2240-104 Areias
Tel: 914 736 030 / 961 285 404
www.casaraizavecasta.com

CASA DE LIS (AL)

Rua Amadeu Garcês 2818, 2240-611 Dornes
Tel: 969 249 273

CASA DA PEDRA ESCONDIDA (AL)

R. São Gonçalo 2240-236 Bêco Tel: 932 878 592

CASA ADEGA (AL)

Rua N. S. da Encarnação 16 Cumes
2240-300 Chãos Tel: 249 392 203

CASA DO BARCO

Rua Albufeira, Pombeira
2240-372 Ferreira do Zêzere Tel: 919 413 998

OAK COTTAGE (AL)

Estrada do Maxial 174, 2240-379 F. Zêzere
Tel: 913 358 368

CA' D'ORO LDA (AL)

Rua Alves Carvalho 769 Cagida
2240-605 Dornes Tel: 214 879 129

CENTRO FÉRIAS - SBSI*

Casal do Zote - 2240-208 Bêco Tel: 249 360 200
*Reservado a Sócios do SBSI/FEBASE e Sindicatos da U.G.T

CASA DO ADRO HOTEL

Rua Dr. António Baião N.º 13
2240-347 Ferreira do Zêzere
Tel: 969 192 211 249 361 397
reservas@casadoadrohote.com
www.casadoadrohote.com

ESTALAGEM LAGO AZUL****

Castanheira - Lago Azul 367 2240-332 F. Zêzere
Tel: 249 361 445 Fax: 249 361 654
www.estalagemlagoazul.com

CASA DA AVÓ - TER, LDA

R. Guilherme Pavia 2240-611 Dornes
Tel: 249 366 411

HOSPE. N. SR.ª DO PRANTO (AL-EST. HOSP.)

EN 238 Vale Serrão - 2240-628 Dornes
Tel: 249 366 447 www.lubrizereze.com

VILA DOS CASTANHEIROS (AL)

R. S. Sebastião, 84 2240-527 Paio Mendes
Tel: 249 366 252 / 926 610 226
www.viladoscastanheiros.pt

QUINTA DA CEREJEIRA (CAMPISMO)

Gert&teunia verheij, 882 2240-333 F. Zêzere
Tel: 249 361 756 www.cerejeira.com

QUINTA DA BARCOIÇA (AL)

Rua da Barcoiça, 3 2240-563 Pias FZZ
Tel: 213 638 239 / 937 578 846

QUINTA DO CERQUITO (AL)

Rua Santo Antão, 550 2240-523 Paio Mendes
Tel: 249 362 414

LAGO AZUL - MORADIA (AL)

Estrada do Lagar, 1005 Castanheira
2240-332 F. do Zêzere Tel: 913 358 368

CASA DO CASEIRO (AL)

Rua Maria Elvira Cortez Pinto Seixas
2240-201 Alqueidão Stº Amaro - Bêco
Tel: 213 461 303

CASA HEINER (AL)

Cantinho Joaquina Caseira 48
Lameiras 2240-221 Bêco Tel: 249 361 585

QUINTA DE SANTA MARGARIDA (AL)

R. D.ª M.ª Fernanda da Mota Cardoso, 593
2240-333 F. Zêzere Tel: 249 362 010

QUINTA DO ADRO

R. Eng. A. A. da Costa Nº3
2240-336 F. Zêzere
Tel: 249 366 296

REST. N. SR.ª DO PRANTO

EN 238 Vale Serrão
2240-628 Dornes
Tel: 249 366 447

A GRELHA DO ZÊZERE

R. Maria Vasques 37
2240-358 F. Zêzere
Tel: 249 362 300

MANJAR S. MIGUEL

R. Alfredo Keil
2240-346 F. Zêzere
Tel: 249 362 225

O CANTINHO DA ANA

Tv. Casal Nossa Srª 136
2240-029 Águas Belas
Tel: 249 361 612

A GRUTA

Pr. Pedro Ferreira
2240-342 F. Zêzere
Tel: 249 361 042

O RIO

R. Guilherme Pavia
2240-611 Dornes
Tel: 249 366 411

CENTRO FÉRIAS - SBSI*

Casal do Zote
2240-208 Bêco
Telefone: 249 360 200
*Reservado a Sócios do SBSI/
FEBASE e Sindicatos da U.G.T

**CHURRASQUEIRA
DO PENIM**

Pr. Pedro Ferreira nº13
2240-342 F. Zêzere
Tel: 249 362 102

CASA DOS LEITÕES

R. Camilo Jorge Ferreira e Silva
nº 665, Bela Vista
2240 - 031 Águas Belas
Tel: 249 366 135

**CAFÉ RESTAURANTE
SOBREIRA DO CASTELO**

R. da escola Nº37
2240-514 Paio Mendes
Tel: 919 327 696

REST.PIZZARIA TOSCANA

Tr. C. N. S. Pranto, nº 5
2240 - 316 F. Zêzere
Tel: 249 362 315 / 912 094 196

FONTE DE CIMA

R. Amadeu Garcês, nº 3238
Fonte de Cima
2240-611 Dornes
Tel: 249 366 302 / 933 161 019

REST. TOJAL DOURO

Estrada Nacional 110, nº 6765
2240-135 Areias
Tel: 249 392 292

TAKE AWAY**CHURRASQUEIRA DO ZÊZERE**

Ferreira do Zêzere
Tel: 249 392 292

LEITÕES QUINTA DO VALE

Águas Belas
Tlm: 913 915 581 / 914 465 750

LEITÕES FLORIANO ANTUNES

Quinta da Benta - Carril
Tlm: 249 362 692 / 962 867 827

ZÉ DOS LEITÕES

Vale Sacho - F. Zêzere
Tlm: 918 159 933 / 968 064 244

CONTACTOS

NÚMERO EUROPEU DE EMERGÊNCIA 112
SERVIÇO DE INCÊNDIOS 117 | 249 361 170

ÁGUAS (AVARIAS)
918 000 201

ÁGUAS (COMERCIAL)
249 360 159

ASSOC. IGREJ. DE MELHORAMENTOS
249 362 466

BIBLIOTECA / ESPAÇO INTERNET
249 360 152

BOMBEIROS URGÊNCIA
249 361 170 | 249 361 180

CÂMARA MUNICIPAL
249 360 150

CENTRO ACOLHIMENTO TEMPORÁRIO
249 366 800

CENTRO DE SAÚDE
249 360 090

CENTRO SOCIAL E P. DE CHÃOS
249 391 003

CONSERVATÓRIA R. CIVIL/PREDIAL
249 360 140

CRIFZ
249 362 191

CTT - FERREIRA DO ZÊZERE
249 366 323

EMISSOR REGIONAL DO ZÊZERE
249 361 236 | 249 362 509

CPCJ - FERREIRA DO ZÊZERE
918 214 272

ESCOLA EB2,3/S
249 360 010

ESCOLA EB2,3/S C. EXECUTIVO
249 360 011

FARMÁCIA GRACIOSA FZZ
249 366 117

FARMÁCIA DA FRAZOEIRA
249 366 166

FARMÁCIA SOEIRO FZZ
249 361 251

G.N.R
249 360 100

HOSPITAL DE ABRANTES
241 360 700

HOSPITAL DE TOMAR
249 320 100

HOSPITAL DE TORRES NOVAS
249 810 100

PISCINA MUNICIPAL
249 360 158

POLICLÍNICA
249 361 494

POSTO DE TURISMO FZZ
249 360 151

POSTO DE TURISMO DORNES
249 366 410

PROTECÇÃO CIVIL
249 360 155

REPARTIÇÃO DAS FINANÇAS
249 361 103

REDE SOCIAL
249 360 150

SANTA CASA DA M. E CRECHE
249 360 190

SEGURANÇA SOCIAL
249 361 135

TRIBUNAL
249 146 700

PRAÇA DE TÁXIS
249 361 677

6 Janeiro 2018

Encontro



Cantar dos Reis

do concelho de Ferreira do Zêzere

21h00 | Sede da Ass. Cultural de Melhoramentos
Desportiva e Bem Estar Social de Paio Mendes

Inscrições para Grupos de Reis*: até dia 3 de Janeiro
turismo@cm-ferreiradozezere.pt | Posto de Turismo Ferreira do Zêzere

* Consideram-se apenas as inscrições dos grupos que cumprirem a tradição de cantar porta a porta.

O encontro de grupos de cantar dos Reis do Concelho de Ferreira do Zêzere à semelhança do ano anterior vai acontecer de forma descentralizada, tendo lugar este ano em Paio Mendes com o programa habitual.

Venha participar e ouvir as melodias dos diferentes grupos de reiseiros do concelho que irão estar presentes.



Concerto de Rodrigo Serrão

com instrumento musical inovador
"Chapman Stick"



NOVA DATA

13 janeiro 2018

21h30 | Auditório Centro Cultural | Entrada Solidária*

16h00 | workshop para alunos das escolas de música
Inscrições para o email: turismo@cm-ferreiradozeze.pt

* Custo do bilhete = bens alimentares
Um gesto que faz a diferença!