



FERREIRA DO ZÊZERE AGENDA CULTURAL

JULHO • 2019

ANO 21 N.º 239



AGENDA CULTURAL DE FERREIRA DO ZÊZERE
N.º 239 > JULHO DE 2019
DISTRIBUIÇÃO GRATUITA



**Município de
Ferreira do Zêzere**

EDIÇÃO: Câmara Municipal de Ferreira do Zêzere
COORDENAÇÃO: Serviços de Cultura
PERIODICIDADE: Mensal
TIRAGEM: 500 Exemplares
IMPRESSÃO: Tip. Comercial de Tomar

Câmara Municipal de Ferreira do Zêzere
Praça Dias Ferreira
2240 - 341 Ferreira do Zêzere
Telef: 249 360 150 /151 - Fax: 249 360 169
email: geral@cm-ferreiradozezere.pt

Versão digital: <http://www.cm-ferreiradozezere.pt>

ÍNDICE



- 4 **Destaques**
- 6 **Artes · Espetáculos ·**
- 10 **Outras Iniciativas**
- 11 **Desporto | Associações**
- 14 **Etnografia | Filarmónicas**
- 17 **Borda d'Água**
- 18 **Artesanato**
- 19 **Produtos Locais**
- 20 **Onde Dormir**
- 22 **Onde Comer**
- 23 **Contactos**
- 24 **Festa do Emigrante**

DESTAQUES

DE 12 A 14

CAMINHOS DA ÁGUA

O projeto CAMINHOS, Comunidade Intermunicipal do Médio Tejo, vai iniciar a sua intervenção nesta região do centro do país.

Muitos dos lugares mágicos do Concelho irão servir novamente de palco aos artistas nacionais/internacionais convidados.

Consultar programa nas págs. 10 e 11.

CÉLIA BARBOÇA & O INDIFADO
12-14 JULHO

KING'S BIZIE BAND
19-21 JULHO

VIAGENS NA MINHA TERRA
MÚSICA DE ARTEFATO
UM SANGRETO MONTADO
E MÚSICA DE ALMO
TANTA QUE NOS CUSTAR
O TEMPO CONSTRUINDO
E MONTAR DE NOVO

ALCANTARA COSTANCA FERREIRA DO ZEZERE
PALCO
VILA DE VEZ
VIA BARRAGENS

entada livre
CONCELHO DE FERREIRA DO ZEZERE

AVANTI DISPLAY
14
DE
JULHO
2019

C

AVANTI DISPLAY
14
DE
JULHO
2019

AVANTI DISPLAY
14
DE
JULHO
2019

DE 17 A 27

ZEZEREARTS

O Zezerearts volta a reunir pelo octavo ano consecutivo um programa de espetáculos de alto nível artístico e cultural, composto por um elenco de cantores e músicos de diferentes nacionalidades que proporcionam um festival único, de âmbito internacional.

O músico irlandês Brian MacKay vai novamente orientar o festival que conta com atuações em vários locais do concelho, Igreja N.ª Sr.ª do Pranto em Dornes, Igreja Matriz de Bêco de Santo Aleixo, Igreja Matriz de Areias e posto de turismo de Dornes. Consultar programa na págs. 13 ou em www.zezerearts.com





EXPOSIÇÃO DE TRAJES E ACESSÓRIOS

MARCHAS POPULARES DE SANTO ANTÓNIO

Não perca a exposição das Marchas Populares de Santo António de 2019, na biblioteca Municipal Dr. António Baião, para recordar a 32ª edição .

Biblioteca Municipal Dr. António Baião de Ferreira do Zêzere.

DE 3 A 31

EXPOSIÇÃO DE ARTE “IMAGENS DE ZÊZEREARTS”

Exposição de arte realizada pela pintora Els Smulders-Waijers no âmbito do Festival Zezerearts.

Patente no Posto de Turismo de Dornes, de 17 de julho até 1 de setembro.

Diariamente: 10h - 13h e das 14h - 18h

Inauguração - 17 de Julho | 20h00

DIA 17

ARTES · ESPETÁCULOS · EXPOSIÇÕES

EXPOSIÇÃO MARCHAS POPULARES

Até ao dia 31 de julho está patente na Biblioteca Municipal de Ferreira do Zêzere a tradicional exposição das Marchas Populares.

Esta é a oportunidade de ver ou rever os fatos, adereços e vídeo das atuações das 8 marchas participantes neste ano:

Agrupamento de Escuteiros 988

Associação de Melhoramentos e Bem-Estar Social de Areias

Associação Desportiva e Recreativa de Águas Belas

Casa do Povo de Ferreira do Zêzere

Grupo Desportivo e Rancho Folclórico e Etnográfico da Vila de Pias

Rancho Folclórico da Alegria do Alqueidão de Santo Amaro

Sociedade Filarmónica Ferreirense

Sport Club de Ferreira do Zêzere

DE 3 A 31



MAIS ESPAÇOS PARA ESTUDO NA BIBLIOTECA

Dada a muita procura de estudantes, a Biblioteca Municipal de Ferreira do Zêzere reservou a sala multimédia e a sala de leitura como salas de estudo e de silêncio até ao dia 23 de julho, dia em que termina a 2ª fase dos exames nacionais.



FEIRA DO LIVRO FOI UM SUCESSO

A Biblioteca Municipal Dr. António Baião de Ferreira do Zêzere organizou em parceria com a Livraria J. A. Gomes mais uma edição da Feira do Livro que foi um sucesso.

A Feira do Livro permitiu a todos os que nos visitaram, o contacto com as novas edições em todas as áreas do saber, possibilitando a atualização de conhecimentos, o contacto físico com o livro e o exemplo na mediação para a leitura, principalmente em família.

Na Festa do Emigrante e dos petiscos, regressaremos com a Feira do Livro “A gosto”.

Obrigado a toda a equipa e a todos os leitores.



OUTRAS INICIATIVAS

BIBLIOTECAS EMPRESA

No âmbito da missão das Bibliotecas Públicas e do manifesto da UNESCO, nomeadamente, a persecução de políticas que possibilitem criar e fortalecer hábitos de leitura e apoiem a educação individual e a autoformação, foi criado em 2016 um serviço de disponibilização de informação na Biblioteca Municipal Dr. António Baião de Ferreira do Zêzere.

A “Biblioteca Empresas”.

Este serviço permite estimular o gosto pela leitura através da disponibilização de livros para adultos e crianças. Estes documentos estarão disponíveis para leitura na sala de pausa das empresas aderentes ou para empréstimo domiciliário.



“Bibliotecas empresa” é renovado mensalmente nas empresas: Rações Zêzere, Zêzerovo e Uniovo, possibilitando a renovação do gosto pela leitura dos funcionários, aumentando os seus níveis de literacia e mais importante ainda que esta nova atitude possa despoletar em cada casa, a leitura em família.

A Biblioteca na Internet

Consulte o blog da Biblioteca Municipal no endereço:

www.bibliotecafferreiradozezere.blogspot.com

O catálogo coletivo da rede de bibliotecas de Ferreira do Zêzere onde pode fazer pesquisas e renovar empréstimos. Consulte o endereço:

<http://catalogo.cm-ferreiradozezere.pt/>

O catálogo das Bibliotecas do Médio Tejo

Consulte o endereço:

[http://www.mediotejo.pt/index.php/areas-de-intervencao/turismo-e-cultura#rede-de-bibliotecas-públicas-municipais-do-médio-tejo](http://www.mediotejo.pt/index.php/areas-de-intervencao/turismo-e-cultura#rede-de-bibliotecas-p%C3%BAblicas-municipais-do-m%C3%A9dio-tejo)

4ª festa do OVO

FERREIRA DO ZEZÊRE

13 e 14 Julho de 2019

NO RECINTO DA CASA DO POVO

SÁBADO, 13

11h - Abertura, com as

CONCERTINAS DA CASA DO POVO

- Exposição de Artesanato e Antiguidades
- Feirinha do Povo
- Noite com o Grupo Musical

BRY SAS



DOMINGO, 14

12h - Abertura

- Diversão com **AMIGOS DA ADEGA**
- **CONCERTINAS DA CASA DO POVO**
- **ESCOLAS DA CASA DO POVO**

Concertinas, Canto coral infantil (Fili Cantorum), Canto coral adultos (Alfredo Keil), Orquestras de Cordas - Guitarras, Bandolim e Cavaquinho.

- **NOITE DE FADOS**



Bar permanente com bebidas.

Restaurante desde as 12h com frango de churrasco, febras, entremeadas e diversas carnes grelhadas.

Ementa d'Ovo: Omeletes a seu gosto, Sopa de ovo, Bifana de ovo à Casa do Povo, Doces de ovo, Tigeladas de Ferreira do Zêzere e petiscos diversos.

apoiado por

petMaxi

zêzere

ZEZEROVO

BigOptica

uniOvo

Donesti

SICARZE

Capital do Ovo



CAMINHOS DA ÁGUA

12-14 / 19-21
JULHO

ABRANTES
ALCANENA
CONSTÂNCIA

FERREIRA
DO ZÊZERE

MAÇÃO
VILA DE REI
VN BARQUINHA



entrada livre

SAIBA MAIS EM
CAMINHOS.MEDIOTEJO.PT
SIGA-NOS



**CÉLIA BARROCA
& O INDIFADO** [PT]

12
JULHO
SEXTA
21.30
CENTRO CULTURAL

MÉDIO TEJO
COMUNIDADE INTERMUNICIPAL



mediotejo.net

Hertz

centro

CENTRO

2020

2020

2020

2020

2020

2020

2020

2020

2020

2020

2020

2020

2020



**MIMO'S
DIXIE BAND** [PT]
MIMO'S STREET
PARADE

13
JULHO
SABADO
11.00 PRAIA DO LAGO AZUL
14.30 DORNES



**AVANTI
DISPLAY** [UK]
FULL CIRCLE

14
JULHO
DOMINGO
11.00
PRAIA DA BAIRRADA
/BAIRRADINHA



**VIAGENS NA
MINHA TERRA**

MASTERCLASS DE FORMAÇÃO
DE NOVOS FOTÓGRAFOS
COM AUGUSTO BRÁZIO
E NELSON D'AIRES
"ESTES QUE NOS VISITAM,
QUE IMAGENS CONSTRUIRAM
A PARTIR DE NÓS?"

INSCRIÇÕES ATÉ 1 DE JULHO
NO SITE VIAGENS NA MINHA TERRA
DURANTE 4 FINS DE SEMANA,
DE 6 A 28 DE JULHO

programação
cultural
em rede
médio tejo
2019

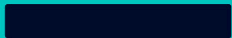

**Neste verão,
mete na tua
cabeça...**



**NÃO TE
PONHAS
EM RISCO!**

PROTEGE-TE
**EVITA A EXPOSIÇÃO
SOLAR EXCESSIVA**

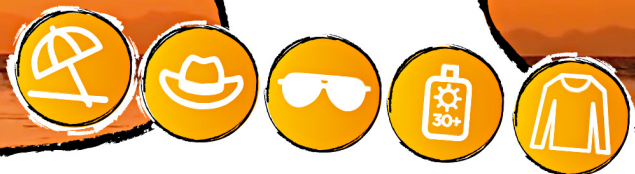

**A prevenção e o autoexame são essenciais para
travar o aumento e a gravidade dos Cancros da Pele.**

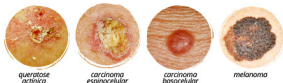

queratose actínica

carcinoma epinoetorial

carcinoma basocelular

melanoma

O Cancro da Pele é curável se for diagnosticado e tratado precocemente. Faz um **AUTOEXAME** da pele regularmente e fica atento a alterações de sinais ou manchas. Em caso de dúvida consulta um **DERMATOLOGISTA**. Mais informação sobre sinais e manchas cutâneas em: www.euromelanoma.org/portugal ou www.apcancrocuteaneo.pt

ORGANIZAÇÃO



www.apcancrocuteaneo.pt | geral@apcancrocuteaneo.pt

SUPOORTE CENTRICO



ZÊZERE
ARTS
2019

// VILA NOVA DA BARQUINHA
TOMAR // Batalha
FERREIRA DO ZÊZERE //

FERREIRA DO ZÊZERE

Concerto Coral

Igreja de N. Sr.ª do Pranto - Dornes | 17 de Julho | 18.30H
Ensembles Vocais ZêzereArts

Inauguração de exposição: "Imagens de ZêzereArts" da pintora *Els Smulders-Waijers*

Posto de Turismo, Dornes | 17 de Julho - 1 de Setembro
Aberto: 10.00 - 13.00H and 14.00 - 18.00H diariamente
Inauguração - 17 de Julho | 20.00H

Recital

Igreja Matriz de Beco - Ferreira do Zêzere | 24 de Julho | 21.00H
Música de Câmara - Alunos e Professores dos Cursos ZêzereArts.
Ensembles Barrocos (direcção – Brian MacKay)
Matilde Loureiro – obras para Violino Solo de Bach e Kurtag.

Concerto Final

Igreja Matriz de Areias - Ferreira do Zêzere | 27 de Julho | 21.00H
Orquestra do Festival ZêzereArts
Ensemble de Ópera Musicamera
Bartok - Divertimento
Koussevitsky – Concerto para contrabaixo – Allegro
Bottesini – Concerto para contrabaixo nº 2, em si m
Excertos de "Giraldo e Samira" - Ópera nova de Amílcar Vasques-Dias
Britten - Simple Symphony

Todos os concertos têm entrada livre

+ INFORMAÇÕES // www.zezerearts.com/pt/programa-festival



GOVERNO
PORTUGAL

PATRIMÓNIO
CULTURAL

de ARTES e SPAZIO

de Território

PORTUGAL
2020

COMISSÃO
Europeia

CENTRO
PT

MÉDIO TEJO



TohAR
Cultura Visual

Associação
Batalha

Associação
Batalha

Associação
Batalha

MUSICAMERA
produções

ANTENA 2

Tempário

Jornal de Batalha

NA

FILARMÓNICAS

ASS. RECREATIVA FILARMÓNICA FRAZOEIRENSE

Escola de Música: Tardes de sábado

Ensaio da Banda: sábado às 21:00h

Telf. 249 366 462 / 963 003 284 www.frazoeirenses.blogspot.com

filarmonicafrazoeirenses@gmail.com

SOCIEDADE FILARMÓNICA FERREIRENSE

Escola de Música: Manhãs de sábado

Ensaio da Banda: sextas-feiras às 21:30h

Telm: 914 649 083 www.sf-ferreirenses.com sf-ferreirenses@sapo.pt

ETNOGRAFIA

RANCHO FOL. ETNOGRÁFICO DA VILA DE PIAS

ranchovilapias@hotmail.com Telm. 910 055 158

www.facebook.com/RanchoDaVilaDePias <http://ranchofvilapias.blogspot.pt>

RANCHO FOL. DA ALEGRIA DE ALQUEIDÃO DE STº AMARO

ranchodoalqueidao@sapo.pt ranchodoalqueidao.blogspot.pt

Telem. 936206578 - 911 117 201 Telf. 236 631 283

RANCHO FOL. DO BÊCO DE SANTO ALEIXO

stoaleixorfbeco@gmail.com

Telf. 249 366 079 Telm. 934 779 616

GRUPO CANTARES DO ZÊZERE

T: 968 063 673 - 966 871 976

cantares@zezere.com

TUNA/CORO

UNIV. SÉNIOR

T: 249 366 800

ESC. CONCERTINISTAS DORNES

T: 934 740 848

facebook.com/concertinasdornes

Feira de

Beco - Ferreira do Zêzere

Santo Aleixo

20-21

JULHO 2019

ADRO DA IGREJA PAROQUIAL

20
SABADO

- 20H00 Abertura das tasquinhas
- 21H00 Início do baile Grupo Manuel Braz
- 22H00 Marcha do Rancho Folcl. da Alegria do Alqueidão de Sto. Amaro
- 22h30 Continuação do Baile



21
DOMINGO

- Reabertura das tasquinhas
- 15H00 Missa seguida de procissão
- 18H00 Atuação do Rancho Folclórico do Beco de Santo Aleixo
- 19H00 Sardinhada
- 20h00 Atuação do Grupo Unidos da Concertina de Ferreira do Zêzere

ORGANIZAÇÃO



Junta de
Freguesia
do Beco

PARTICIPAÇÃO

Associações da Freguesia
Fábrica da Igreja do Beco

DESPORTO

ASSOCIAÇÃO DE MARINHEIROS DE F. DO ZÊZERE

SECÇÃO DE JUDO

De 1 a 4 – XIV Estag.Int.AJDS - Juv/Cad/Jun - Tomar

Dia 6 - Ex.Nac.Graduação

Dia 9 – Treino Assoc.Katas - Todos

Dia 20 e 27 – I Est. Ass.Grad.



17º TORNEIO DE FUTSAL CMFZ - "TORNEIO PAULO CRUZ"

Calendário de Jogos e Resultados - 2019



S	DATA	J	20.15 HORAS			J	21.20 HORAS			J	22.25 HORAS		
1	24/mai Sexta					1	BECO		F. DO ZÊZERE	2	N. S. PRANTO		À. BELAS
2	31/mai Sexta	3	F. DO ZÊZERE		À. BELAS	4	I. NOVA		U. F. A. P.	5	C. M. F. Z.		BECO
3	12/jun Quarta	6	N. S. PRANTO		C. M. F. Z.	7	BECO		I. NOVA				
4	21/jun Sexta	8	À. BELAS		U. F. A. P.	9	F. DO ZÊZERE		I. NOVA				
5	28/jun Sexta	10	U. F. A. P.		C. M. F. Z.	11	F. DO ZÊZERE		N. S. PRANTO				
6	05/jul Sexta	12	C. M. F. Z.		À. BELAS	13	BECO		U. F. A. P.				
7	12/jul Sexta	14	I. NOVA		C. M. F. Z.	15	BECO		À. BELAS	16	U. F. A. P.		N. S. PRANTO
8	19/jul Sexta	17	N. S. PRANTO		BECO	18	F. DO ZÊZERE		U. F. A. P.	19	À. BELAS		I. NOVA
9	26/jul Sexta	20	I. NOVA		N. S. PRANTO	21	C. M. F. Z.		F. DO ZÊZERE				

EQUIPAS				
	C. M. F. Z.	I. NOVA U. F. A. P.	N. S. PRANTO F. DO ZÊZERE	BECO À. BELAS

ASSOCIAÇÕES

ASSOCIAÇÃO DE M. E BEM-ESTAR SOCIAL DE PIAS CONVÍNIOS

Dia 19 - N.ª Sr.ª Pranto

Dia 26 - Pias

www.ambesp.liga-te.org

geral@ambesp.pt

Tel: 249 366 800



BORDA D'ÁGUA



FASES DA LUA

DIA 2 LUA NOVA

DIA 9 QUARTO CRESCENTE

DIA 16 LUA CHEIA

DIA 25 QUARTO MINGUANTE

NA HORTA

Na Horta semear agrião, alface, beldroega, cenoura, feijão de trepar e anão, nabo, rabanete, repolho, salsa e as couves de Bruxelas, nabo e flor. Semear feijão verde e alfaces (para antes dos primeiros frios do inverno), nabo e couves tardias; e no final do mês, cenoura, rábano, salsa e plantas análogas. Colher alface, alho, beterraba roxa, beringela, cebola, cenoura, couves, espinafres de Verão, feijão, tomate. Terminar a colheita da batata temporã e começar a destinada à semente; no final do mês, os aipos e alguns melões. Cavar as terras dos canteiros. Roçar mato para estrume. Regar ao amanhecer ou entardecer. No crescente cobrir as cepas.

NO JARDIM

No Jardim semear amores-perfeitos, calêndulas, cinerárias, etc., e as plantas bienais e vivazes de germinação lenta, para transplante no Outono. Colher as primeiras sementes.

Neste mês os dias diminuem:

- Em Lisboa 38m
- No Porto 43m



ARTESANATO



ARTESANATO DIVERSO
MIMINHOS ÀS CORES
Praça Pedro Ferreira nº15/16
2240-342 F.ª do Zêzere
Telf: 917 906 955
carlatmiminhosascors@gmail.com

ARTESANATO EM MADEIRA
SALVADOR COELHO INÁCIO
Rua Fernando Pessoa, Nº237
2240 - 383 Ferreira do Zêzere
Telm: 912 837 966
artesanatoemmadeirasci@hotmail.com

ARTES DECORATIVAS
INOVE AQUI
Maria José Marques
Rua Manuel António Dias Ferreira
nº52 loja 6 Galerias Séc. XX
2240-356 F.ª do Zêzere
Telm: 916 492 264

CESTARIA EM VIME
JOSÉ ANTÓNIO HENRIQUES
Varzea | 2240-381 F.ª do Zêzere
Telm: 962 731 087
Tel: 249 361 917

TANOARIA
MANUEL DIAS
Rua do Tanoeiro, Salgueiral
2240-378 F.ª do Zêzere
Telm: 913 783 886

ATELIER DO ACORDEON
LEONEL ROCHA
Ramal 2240-376 F.ª do Zêzere
Telf/Fax: 249 361 511
Telm: 917 512 690
geral@atelieracordeon.com
www.atelierdoacordeon.com

BARCOS TRADICIONAIS
JOSÉ ALBERTO
Rua Amadeu Garcês
2240-611 Dornes
Telf: 249 366 197
Telm: 965 733 437

CORREEIRO
ANTÓNIO RIBEIRO
Água de Todo o Ano
2240-411 Igreja Nova do Sobral
Telf: 249 361 477

COISAS INCRÍVEIS ATELIER
COMÉRCIO DE ARTIGOS PARA ARTES
Rua Guilherme de Pavia, nº 37,
2240-611 Dornes
919 497 344

PRODUTOS LOCAIS



APICULTURA

APIÁRIOS “FLORES DO ZÊZERE”
DE JORGE DIAS HENRIQUES
Pombeira 2240 - 372 Ferreira do Zêzere
Tel: 249 362 021 | Telm: 919 312 409

APIF - APICULTURA, CRL
Rua do Zorro
2240 - 611 Dornes
Tel: 249 366 495 | Telm: 936 308 025
apifapicultura@gmail.com

JOSÉ ANTUNES FERRAZ
Cruz dos Canasteiros
2240 - 213 Beco
Telm: 916 124 122

FABRICO DE QUEIJO

QUINTA DAS MACIEIRAS
Rua Quinta das Macieiras, 334
2240 - 568 Pias
Telf: 249 391 415 | Telm: 934 895 125

MERCADOS E FEIRAS

MERCADOS SEMANAIS
Carril / Dornes - Sábados de Manhã
Areias - Domingos de Manhã
Chãos - Domingos de Manhã
F. Zêzere - Sábados e 2ª Feiras de Manhã

FEIRAS MENSAIS
F. Zêzere - Todas as 2ª Feiras
Areias - 1º Domingo do Mês
Chãos - 2º Domingo do Mês

PRODUÇÃO DE AZEITE

“LAGAR DE CARVALHAIS”
AZEIZEZERE, LDA
Quinta de Carvalhais
2240 - 325 Ferreira do Zêzere
Telm: 933 561 981
azeizezere@gmail.com

EXPLAZEITE LDA
PRODUÇÃO DE AZEITE E VINHOS
Freixial 2240 - 118 Areias FZZ
Tel: 249 391 018
Fax: 249 392 090
explazeite.lida@sapo.pt

APARTHOTEL DO LAGO****

Castanheira - Lago Azul
2240-322 F. do Zêzere
249 360 050
www.apartamentosdolago.com

CASA DA EIRA - TER, LDA

R. D. Pedro Afonso, nº347
Cagida
2240-605 Dornes
934 740 848 / 936 108 279
www.dornestur.pt

RIO AZUL

CASA DE HÓSPEDES (AL-EST. HOSP.)
R. Prof. Dr. António E. M. Ferreira
42 Chão da Serra
2240-334 F. Zêzere
249 361 186 / 918 434 235
www.rio-azul.com

RESI. FLOR DO ZÊZERE (AL-EST. HOSP.)

R. Alfredo Keil, 7
2240-346 F. Zêzere
249 098 967

CASA RAIZ (AL)

R. da Moagem, 811 - Avecasta
2240-104 Areias
914 736 030 / 961 285 404
www.casaraizavecasta.com

CASA DE LIS (AL)

Rua Amadeu Garcês 2818,
2240-611 Dornes Tel: 969 249 273

CASA DO BARCO

Rua Albufeira, Pombeira
2240-372 Ferreira do Zêzere
919 413 998

CENTRO FÉRIAS - SBSI*

Casal do Zote - 2240-208 Bêco Tel: 249 360 200
*Reservado a Sócios do SBSI/FEBASE e
Sindicatos da U.G.T

CASA DO ADRO HOTEL

Rua Dr. António Baião N.º 13
2240-347 Ferreira do Zêzere
Tel: 969 192 211 249 361 397
reservas@casadoadrohotel.com
www.casadoadrohotel.com

ESTALAGEM LAGO AZUL****

Castanheira - Lago Azul 367 2240-332 F. Zêzere
Tel: 249 361 445 Fax: 249 361 654
www.estalagelagoazul.com

CASA DA AVÓ - TER, LDA

R. Guilherme Pavia 2240-611 Dornes
Tel: 249 366 411

HOSPE. N. SR.ª DO PRANTO (AL-EST. HOSP.)

EN 238 Vale Serrão - 2240-628 Dornes
Tel: 249 366 447
www.lubrizezere.com

CASA DO CASEIRO (AL)

Rua Maria Elvira Cortez Pinto Seixas
2240-201 Alqueidão Stº Amaro - Bêco
Tel: 213 461 303

CASA HEINER (AL)

Cantinho Joaquina Caseira 48 Lameiras
2240-221 Bêco
249 361 585

QUINTA DE SANTA MARGARIDA (AL)

R. D.ª M.ª Fernanda da Mota Cardoso, 593
2240-333 F. Zêzere Tel: 249 362 010

CASA DA RIBEIRA DE SÃO SILVESTRE

Estrada Ribeira São Silvestre, 784,
Horta do Chão da Serra
2240-334 Ferreira do Zêzere
911 769 693
paleonmartins@hotmail.com

APARTAMENTOS S.ª DO PRANTO (AL)

Tr.Colégio Nossa S.ª do Pranto, 6 -3º eq
2240-361 Ferreira do Zêzere
anaferreira.alges@hotmail.com
249366143 912776817

RIVERSIDE (AL)

Rua Nossa Senhora do Pranto, N.º 28
2240-611 Dornes
amterraminha@gmail.com
917257255

CASA NUNES (AL)

Rua Guilherme de Pavia, N.º 134
2240-611 Dornes
lcunes_17@sapo.pt
249362580 966029651

QUINTA DA MARTINELA (AL)

Rua Centro Náutico do Zêzere, N.º 159
2240-051 Águas Belas
mmpgmarques@gmail.com
249321700 938367420

CASA DO GREGO (AL)

N110, 5167 Pereiro
2240-126 Areias
casadogregoturismorural@gmail.com
962351859

VILA DOS CASTANHEIROS (AL)

R. S. Sebastião, 84 2240-527 Paio Mendes
Tel: 249 366 252 / 926 610 226
www.viladoscastanheiros.pt

POMBEIRA (AL)

R. da Albufeira, 725, Pombeira
2240-372 Ferreira do Zêzere
geturisticos@gmail.com
923107897

QUINTA DA CEREJEIRA (CAMPISMO)

Gert&teunie verheij, 882 2240-333 F. Zêzere
Tel: 249 361 756 www.cerejeira.com

QUINTA DAS FLORES (AL)

Rua Vale da Carreira, 243, Lameiras
2240-513 Ferreira do Zêzere
quinta-flores@hotmail.nl
925 135 926

QUINTA DA BARCOIÇA (AL)

Rua da Barcoiça, 3 2240-563 Pias FZZ
Tel: 936 462 207 quintadabarcoiça@gmail.com

QUINTA DO CERQUITO (AL)

Rua Santo Antão, 550 2240-523 Paio Mendes
Tel: 249 362 414

CA' D'ORO LDA (AL)

Rua Alves Carvalho 769 Cagida
2240-605 Dornes
214 879 129

MY LAKE (AL)

R. Centro Náutico do Zêzere, 127/131,
Penedo da Pena 2240-051 Águas Belas
Tel.: 249538270 Tlm.: 910996713
Fax: 249538270
anamoura@metroaquadro.pt

CASA ADEGA (AL)

Rua N. S. da Encarnação 16 Cumes
2240-300 Chãos
249 392 203

OAK COTTAGE (AL)

Estrada do Maxial 174,
2240-379 F. Zêzere
Tel: 913 358 368

CASA DA PEDRA ESCONDIDA (AL)

R. São Gonçalo
2240-236 Bêco
932 878 592

QUINTA DO ADRO

R. Eng. A. A. da Costa Nº3
2240-336 F. Zêzere
Tel: 249 366 296

REST. N. SR.ª DO PRANTO

EN 238 Vale Serrão
2240-628 Dornes
Tel: 249 366 447

A GRELHA DO ZÊZERE

R. Maria Vasques 37
2240-358 F. Zêzere
Tel: 249 362 300

MANJAR S. MIGUEL

R. Alfredo Keil
2240-346 F. Zêzere
Tel: 249 362 225

O CANTINHO DA ANA

Tv. Casal Nossa Srª 136
2240-029 Águas Belas
Tel: 249 361 612

A GRUTA

Pr. Pedro Ferreira
2240-342 F. Zêzere
Tel: 249 361 042

O RIO

R. Guilherme Pavia
2240-611 Dornes
Tel: 249 366 411

CENTRO FÉRIAS - SBSI*

Casal do Zote
2240-208 Bêco
Telefone: 249 360 200
*Reservado a Sócios do SBSI/
FEBASE e Sindicatos da U.G.T

**CHURRASQUEIRA
DO PENIM**

Pr. Pedro Ferreira nº13
2240-342 F. Zêzere
Tel: 249 362 102

CASA DOS LEITÕES

R. Camilo Jorge Ferreira e Silva
nº 665, Bela Vista
2240 - 031 Águas Belas
Tel: 249 366 135

**CAFÉ RESTAURANTE
SOBREIRA DO CASTELO**

R. da escola Nº37
2240-514 Paio Mendes
Tel: 919 327 696

REST.PIZZARIA TOSCANA

Tr. C. N. S. Pranto, nº 5
2240 - 316 F. Zêzere
Tel: 249 362 315 / 912 094 196

FONTE DE CIMA

R. Amadeu Garcês, nº 3238
Fonte de Cima
2240-611 Dornes
Tel: 249 366 302 / 933 161 019

REST. TOJAL DOURO

Estrada Nacional 110, nº 6765
2240-135 Areias
Tel: 249 392 292

TAKE AWAY**CHURRASQUEIRA DO ZÊZERE**

Ferreira do Zêzere
Tel: 249 392 292

LEITÕES QUINTA DO VALE

Águas Belas
Tlm: 913 915 581 / 914 465 750

LEITÕES FLORIANO ANTUNES

Quinta da Benta - Carril
Tlm: 249 362 692 / 962 867 827

ZÉ DOS LEITÕES

Vale Sacho - F. Zêzere
Tlm: 918 159 933 / 968 064 244

CONTACTOS

NÚMERO EUROPEU DE EMERGÊNCIA 112
SERVIÇO DE INCÊNDIOS 117 | 249 361 170

ÁGUAS (AVARIAS)

918 000 201

ÁGUAS (COMERCIAL)

249 360 159

ASSOC. IGREJ. DE MELHORAMENTOS

249 362 466

BIBLIOTECA / ESPAÇO INTERNET

249 360 152

BOMBEIROS URGÊNCIA

249 361 170 | 249 361 180

CÂMARA MUNICIPAL

249 360 150

CENTRAL CAMIONAGEM

249 361 114

CENTRO ACOLHIMENTO TEMPORÁRIO

249 366 800

CENTRO DE SAÚDE

249 360 090

CENTRO SOCIAL E P. DE CHÃOS

249 391 003

CONSERVATÓRIA R. CIVIL/PREDIAL

249 360 140

CRIFZ

249 362 191

CTT - FERREIRA DO ZÊZERE

249 366 323

EMISSOR REGIONAL DO ZÊZERE

249 361 236 | 249 362 509

CPCJ - FERREIRA DO ZÊZERE

918 214 272

ESCOLA EB2,3/S

249 360 010

ESCOLA EB2,3/S C. EXECUTIVO

249 360 011

FARMÁCIA GRACIOSA FZZ

249 366 117

FARMÁCIA DA FRAZOEIRA

249 366 166

FARMÁCIA SOEIRO FZZ

249 361 251

G.N.R

249 360 100

HOSPITAL DE ABRANTES

241 360 700

HOSPITAL DE TOMAR

249 320 100

HOSPITAL DE TORRES NOVAS

249 810 100

PISCINA MUNICIPAL

249 360 158

POLICLÍNICA

249 361 494

POSTO DE TURISMO FZZ

249 360 151

POSTO DE TURISMO DORNES

249 366 410

PROTECÇÃO CIVIL

249 360 155

REPARTIÇÃO DAS FINANÇAS

249 361 103

REDE SOCIAL

249 360 150

SANTA CASA DA M. E CRECHE

249 360 190

SEGURANÇA SOCIAL

249 361 135

TRIBUNAL

249 146 700

PRAÇA DE TÁXIS

249 361 677

FESTA DO EMIGRANTE

2019

DePE.NiCar
Feira de Petiscos

Mostra Industrial e Comercial
Exposição de Artesanato/Produtos Locais

Ferreira do Zêzere

9 | 10 | 11 agosto

dia 9
sexta

19h00 - Abertura das Tasquinhas, Zona de Artesanato, Mostra Ind. e Comercial do Concelho e Feira do Livro e visita de Entidades Oficiais

19h30 - Atuação da **E. de Concertinas da A.M.C.R. de Dornes**

21h00 - Concerto da **S. Filarmónica Ferreirense** (Palco Tradição)

22h30 - **BANDA RH+** (Palco Tradição)

23h30 - Concerto **FERNANDO DANIEL** (Palco Principal)

dia 10
sábado

08h00 - Mercado Semanal (fruta, Peixe, Produtos Locais)

17h30 - Abertura das Tasquinhas, Zona de Artesanato, Mostra Ind. e Comercial do Concelho e Feira do Livro

19h30 - Atuação do **Grupo de Concertinas da Casa do Povo de F.Z.** (Palco Tradição)

21h00 - Atuação do **Grupo Unidos**

da Concertina (Palco Tradição)

22h30 - **BANDA T** (Palco Tradição)

23h30 - Concerto **ANJOS** (Palco Principal)

dia 11
domingo

17h00 - Abertura das Tasquinhas, Zona de Artesanato, Mostra Ind. e Comercial do Concelho e Feira do Livro

17h15 - Encontro de Folclore (Palco Tradição)

- **R. Folclórico Etnográfico da Vila de Pias**

- **R. Folclórico da Alegria do Alqueidão de Sto. Amaro**

- **R. Folclórico do Bêco de Sto. Aleixo**

19h30 - Atuação do **Grupo de Cantares do Zêzere**

21h00 - Concerto da **A. R. Filarmónica Frazoeirense** (Palco Tradição)

23h00 - Concerto **BANDA RÉPLIKA** (Palco Principal)

