

FEVEREIRO • 2020

ANO 22 Nº 246

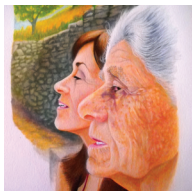

AGENDA CULTURAL DE FERREIRA DO ZÊZERE
N.º 246 > FEVEREIRO DE 2020
DISTRIBUIÇÃO GRATUITA



Município de
Ferreira do Zêzere

EDIÇÃO: Câmara Municipal de Ferreira do Zêzere
COORDENAÇÃO: Serviços de Cultura
PERIODICIDADE: Mensal
TIRAGEM: 500 Exemplares
IMPRESSÃO: Gráfica Abreu & Simões, Lda

Câmara Municipal de Ferreira do Zêzere
Praça Dias Ferreira
2240 - 341 Ferreira do Zêzere
Telef: 249 360 150 / 151 - Fax: 249 360 169
email: geral@cm-ferreiradozezere.pt

Versão digital: <http://www.cm-ferreiradozezere.pt>



ÍNDICE

- 4 Destaques
- 6 Artes · Espetáculos ·
- 8 Outras Iniciativas
- 13 Associações | Desporto
- 16 Etnografia | Filarmónicas
- 17 Borda d'Água
- 18 Artesanato
- 19 Produtos Locais
- 20 Onde Dormir
- 22 Onde Comer
- 23 Contatos

DESTAQUES

FEIRA DE SÃO BRÁS

A Feira e Mostra de São Brás, é uma feira anual organizada pela Junta de Freguesia de Ferreira do Zêzere, que decorrerá no dia 9 de fevereiro. Este evento é uma recriação das feiras dos anos 30 do sec. XX. Os participantes trajados à época mostram alguns objectos e tradições antigas. Durante todo o dia podem ainda desfrutar do folclore, atuação da Escola de Concertinas de Dornes, teatro de rua pela Associação Etnográfica de Sortelha, exposições e mostra de artesanato e velharias, gastronomia e muita animação. E porque a Tigelada é a rainha da festa, decorrerá durante o dia a XI Mostra da Tigelada.

Ver pág. 9.



EXPOSIÇÃO PINTURA CARMO MARTINS

De 1 a 29 fevereiro estará patente no Posto de Turismo de Dornes a exposição de pintura a óleo da artista Carmo Martins.

No dia 8 de fevereiro decorrerá uma visita guiada pela artista à sua exposição, aberta a todos os interessados.

Não perca a oportunidade de ficar a conhecer os seus trabalhos e visite o Posto de Turismo de Dornes das 9h00 às 13h00 e das 14h00 às 17h00.

Ver págs. 6 e 7.





10ª GALA DE FADO DE FERREIRA

No próximo dia 16 de fevereiro decorrerá a 10ª Gala de Fado de Ferreira do Zêzere. No ano em que se assinala o centenário do nascimento de Amália Rodrigues é levado a cabo o espetáculo “Amália, Fado & Saudade” com a participação dos artistas Maria Mendes e Jorge Baptista da Silva acompanhados ao vivo por Fernando Silva (Guitarra), Carlos Macieira (Viola) e Paulo Matos (Acordeão).

O evento terá lugar no Centro Cultural de Ferreira do Zêzere pelas 16horas.

Poderá adquirir os bilhetes (3,00 €) à venda na tesouraria da Câmara Municipal a partir do dia 22 de janeiro e no dia do evento, no Centro Cultural a partir das 15horas.

Ver cartaz na contra capa.

DESFILES INFANTIS CARNAVAL

De forma a cumprir a tradição, no próximo dia 21, as crianças dos Centros Escolares do concelho irão participar vestidas a rigor nos desfiles de Carnaval.

Venha divertir-se.

DIA 16

DIA 21

ARTES · ESPETÁCULOS · EXPOSIÇÕES

EXPOSIÇÃO PINTURA DE CARMO MARTINS

Com uma profunda ligação à Beira Baixa, Carmo Martins cedo foi deslocada para Lisboa, na busca de uma vida melhor, mas nunca perdendo a ligação às suas raízes.

Sempre que regressava à sua origem mantinha a sensação boa do seu regresso. A par com a busca por uma vida melhor, secretamente a pintura foi crescendo consigo e sem nunca perder os desenhos de vista será tardiamente, mas com muita força que se irá dedicar à pintura.

Com a realização de cursos, na vertente de pintura a óleo lecionado pela professora Paula Nobre e na vertente de aguarela pela professora Ana Menezes, a artista Carmo Martins seguiu o seu sonho.



“Sou uma mulher de emoções, gosto de pintar o que no momento me toca o coração. Sejam os olhos, que me contam histórias, sejam os retratos, sejam os céus, seja a natureza (em todo o seu esplendor ou vestida de negro dor) sejam as ondas que me embalam com histórias que inventamos em conjunto, sejam memórias gravadas na alma, que surgem na ponta dos pincéis.”

Carmo Martins

De 1 a 29 fevereiro estará patente no Posto de Turismo de Dornes a exposição de pintura a óleo da artista Carmo Martins.

No dia 8 de fevereiro decorrerá uma visita guiada pela artista à sua exposição.

Não perca a oportunidade de ficar a conhecer os seus trabalhos e visite o Posto de Turismo de Dornes das 9h00 às 13h00 e das 14h00 às 17h00.

consultar cartaz na página seguinte.

Exposição

Pintura de Carmo Martins



1 a 29 fev 2020
Posto de Turismo
Dornes
9h - 13h | 14h - 17h

Dia 8 pelas 15 horas irá decorrer uma visita guiada pela artista à sua exposição.

Convite aberto a toda a população.



14.FEV.2020



1776
CASA DO ADRO
HOTEL

Noite de Fados

15 de Fevereiro de 2020

Fadistas

António Pinto Basto
Gustavo
Ana Fernandes
e outros

Guitarra Portuguesa

Domingos Mira

Viola

Gustavo



Welcome Drink

Bebidas e Canapés

Jantar

20h 30m

Couvert

Pão, Azeitonas e Azeite
c/ Vinagre Balsâmico

Entrada

Canja

Prato de peixe

Pataniscas c/ Arroz

Prato de carne

Bochechas de porco preto com
puré de batata e salada

Sobremesa

Cheesecake de frutos
vermelhos

Bebidas

Vinho, Águas,
Refrigerantes e Café

Ceia

Caldo verde e filhoses

Preço Jantar: 35,00€ P/Pessoa Preço Quarto: 50,00€ (2 pessoas)

Marcações:

Rua Dr. António Baião N° 13, Ferreira do Zêzere
969 192 211 | 249 361 397 | geral@casadoadrohotel.pt

Nota: Não são permitidos vendedores ambulantes. A organização não se responsabiliza por acidentes ou danos ocorridos.

XXI FEIRA E MOSTRA

SÃO BRÁS



XI MOSTRA DA TIGELADA
9 FEV '20 - Ferreira do Zêzere



ARTESANATO · FOLCLORE · VELHARIAS · TEATRO DE RUA
CONCERTINAS · JOGOS TRADICIONAIS



Organização:



Parceiro:



Participantes:

ASSOCIAÇÕES,
INSTITUIÇÕES
E ARTESÃOS
DA FREGUESIA

Apoio:



REDE DE BIBLIOTECAS DE FZZ

CONCURSO CONCELHIO DE LEITURA



PROVA DOS ALUNOS
1º CICLO E 2º CICLO

10:00
11 FEVEREIRO, 2020
CENTRO CULTURAL
FERREIRA DO ZÊZERE

OS 3 FINALISTAS DE CADA CICLO
PASSARÃO À FASE INTERMUNICIPAL
DO CONCURSO NACIONAL DE
LEITURA





ASSOCIAÇÃO HUMANITÁRIA DE BOMBEIROS
VOLUNTÁRIOS DE FERREIRA DO ZÊZERE



AJUDE-NOS A AJUDAR

I TORNEIO DE SUECA

2 de Fevereiro de 2020

14:30 - Quartel B.V. Ferreira do Zêzere

INSCRIÇÕES

20 BOMBEIROS POR EQUIPA

Inclui caldo verde e
mini lanche
(mínimo 17 equipas)

Inscrições:

- Secretaria dos BVFZ
- E-mail:
comissao.eventos@bv-ferreiradozezere.pt
- Rogério Mendes - 912 865 204
- Fábio Dias - 918 470 347
- Cristóvão Neto - 917 445 957

Prémios:

- 1.º 2 Presuntos + 1 Vinho Reserva
- 2.º 2 Bacalhaus + 1 Vinho Reserva
- 3.º 10 Litros de Azeite
- 4.º 2 Queijos
- 5.º 2 Vinhos Reserva

Lembranças para todos!

Visite o nosso bar
com deliciosas bebidas

A Organização não se responsabiliza por qualquer acidente ou incidente que possa ocorrer durante o evento

Organização:



Apoios:





2 AGOSTO 2020

DORNES

200 ATORES E FIGURANTES
3,5KM DE PALCO NATURAL

14H30 - INÍCIO DA REPRESENTAÇÃO
NOS VÁRIOS CRUZEIROS*

* OS CARROS DEVEREM SER DEIXADOS EM DORNES,
DE ONDE HAVERÁ TRANSPORTE (JUNTO À PONTE),
ENTRE AS 14H30 E AS 16H30 PARA O 1.º CRUZEIRO,
DE 15 EM 15 MINUTOS

+INFO: WWW.CM-FERREIRADOZEZERE.PT

CIRIUS
PAIXÃO DE CRISTO TEATRO



ASSOCIAÇÕES

ASSOCIAÇÃO DE M. E BEM-ESTAR SOCIAL DE PIAS

Dia 21 - convívio em Nossa Sr.^a do Pranto

Dia 28 - convívio em Pias

www.ambesp.liga-te.org

geral@ambesp.pt Tel: 249 366 800



DESPORTO

ASSOCIAÇÃO DE MARINHEIROS DE F. DO ZÊZERE

SECÇÃO DE JUDO

Dia 1 - Open Ana Hormigo - Juv / Jún - C.Branco

Dias 1 e 2 - Europ. Open Women - Sénior - Odivelas

Dia 1 - Estág.Ass.Arbitragem - Árbitros

Dia 5 - Treino Associativo - Todos

Dia 8 - Camp. Nacional - Cadete

Dia 15 - Campeonato Zonal Júnior - Coimbra

Dia 16 - Torneio Open Bem/Inf/IniLisboa

Dia 29 - Camp.Nacional - Júnior



SPORT CLUBE FERREIRA DO ZÊZERE



Calendário de Jogos época 2019/2020

Mês de fevereiro

Campeonato Distrital Da 1ª Divisão – 15:00 Horas

Dia 09 – SCFZ Vs Sport Abrantes Benfica

Dia 16 – CD Amiense Vs SCFZ – Campo Jogos Monsanto

Campeonato Distrital Da 2ª Divisão – 15:00 Horas

Dia 09 – Uniao FCI Tomar "B" Vs SCFZ – Estadio Municipal de Tomar

Dia 16 – SCFZ Vs ACD Aldeense

Dia 23 – CDR Alferrarede Vs SCFZ – Campo Cuf

Campeonato Distrital de Juniores FUTSAL – 18:00 Horas

Dia 02 – SCFZ Vs Almeirim Futsal

Dia 16 – CD Os Patos Vs SCFZ – Pavilhão Municipal Pego - 15:00 Horas

Dia 23 – SCFZ Vs Ada Rio Maior

Campeonato Distrital de Juvenis II Divisão – 10:00 Horas

Dia 09 – CD Amiense Vs SCFZ – Parque Desportivo 9 de Abril-Espinheiro

Dia 23 – CD Vilarense "B" Vs SCFZ – Campo Operario - 09H00

Campeonato Distrital de Juvenis FUTSAL – 15:00 Horas

Dia 01 – Benavente Futsal Clube Vs SCFZ – Pavilhão G. Casa Povo Benavente - 18H30

Dia 09 – Andebol S.Vicentense "B" Vs SCFZ – Pavilhao Desportivo S.Vicente Paul - 17H30

Dia 22 – SCFZ Vs Andebol S.Vicentense "B"

Dia 29 – SCFZ Vs Benavente Futsal Clube

Campeonato Distrital de Iniciados II Divisão – 10:00 Horas

Dia 02 – Tramagal SU Vs SCFZ – Campo Comendador Duarte Ferreira

Dia 09 - SCFZ Vs CP Montalvo

Dia 16 - SCFZ Vs S. Abrantes Benfica "B" - 09:00 Horas

Dia 23 – Académica Santarém "C" Vs SCFZ – Campo Escola Superior Agrária Santarém

Campeonato Distrital de Iniciados FUTSAL – 11:00 Horas

Dia 02 – Benavente Futsal Clube Vs SCFZ – Pavilhão G. Casa Povo Benavente - 10H00

Dia 09 – SCFZ Vs CD Os Patos

Dia 16 – CR Casal Grilo Vs SCFZ – Pavilhão Municipal Entroncamento - 16H30

Dia 22 – Alcobertas FC Vs SCFZ – Pavilhão Desportivo Alcobertas - 17H00

Campeonato Distrital de Infantis A Fut.7 – 10:30 Horas

Dia 01 – CDR Alferrarede Vs SCFZ – Campo Cuf

Dia 08 – SCFZ Vs Tramagal SU

Dia 15 – SCFZ Vs GDR Sardeal Os Lagartos “A”

Dia 22 – Nucleo Sport Alferrarede “B” Vs SCFZ – Campo Nº2 Estádio Municipal Abrantes

Dia 29 – SCFZ Vs CD Fatima “B”

Campeonato Distrital de Infantis B Fut.7 – 10:30 Horas

Dia 01 – GDR Sardeal Os Lagartos “B” Vs SCFZ – Parque Desportivo Municipal Sardeal

Dia 18 – SCFZ Vs CD Fatima “A”

Dia 15 – CD Vilarense “A” Vs SCFZ – Campo Dr. Guilherme Barros e Cunha

Dia 22 – SCFZ Vs União FCI Tomar “B”

Dia 29 – CD Torres Novas “B” Vs SCFZ – Campo Apoio Est. Dr. Ant. Alves Vieira

Campeonato Distrital de Fut.7 – “ Sub-10” – 10:30 Horas

Dia 01 – SCFZ Vs VFC Mindense “A”

Dia 08 – CA Ouriense “B” Vs SCFZ – Campo Caridade

Dia 22 – SCFZ Vs CCD Caxarias

Dia 29 – SCFZ Vs ADRC Vasco Gama “C”

Campeonato Nacional 2ª Divisão de Seniores de Futsal Masculino

Dia 01 – UD Cariense Vs SCFZ – Pavilhão Municipal de Caria– 18:00 Horas

Dia 08 – SCFZ Vs ADR Retaxo – 18:00 Horas

Dia 22 – ACR Arnal Vs SCFZ – Pavilhão Gimnodesportivo Maceira – 16:00 Horas

Dia 29 – SCFZ Vs ACD Ladoeiro – 18:00 Horas

Alguns destes horários podem estar sujeitos a alterações.

Se quiserem entrar nas Escolas de Futebol inscreva-se (atletas nascidos entre 2011 e 2015). Os treinos decorrem às terças-feiras às 18:30 horas e Sábados as 10:00 horas no Campo Quinta do Adro, que já estão a decorrer.

Todos os outros escalões de futebol encontram-se a treinar para disputar os campeonatos Distritais de Futebol e Futsal.

Informamos também todos os sócios que queiram regularizar o pagamento das suas quotas, podem fazê-lo na Sede do Sport Club Ferreira do Zêzere a partir das 17:30 horas até às 19:00 horas dos dias uteis.

Temos o Ginásio aberto, de segunda a sexta das 09:00 horas às 13:00 horas e das 18:00 horas às 21:00 horas (sábados, domingos e feriados fechado).

FILARMÓNICAS

ASS. RECREATIVA FILARMÓNICA FRAZOEIRENSE

Escola de Música: Tardes de sábado

Ensaio da Banda: sábado às 21:00h

Telf. 249 366 462 / 963 003 284 www.frazoeirense.blogspot.com
filarmonicafrazoeirense@gmail.com

SOCIEDADE FILARMÓNICA FERREIRENSE

Escola de Música: Manhãs de sábado

Ensaio da Banda: sextas- feiras às 21:30h

Telm: 914 649 083 www.sf-ferreirense.com sf-ferreirense@sapo.pt

ETNOGRAFIA

RANCHO FOL. ETNOGRÁFICO DA VILA DE PIAS

ranchovilapias@hotmail.com Telm. 910 055 158

www.facebook.com/RanchoDaVilaDePias

<http://ranchofvilapias.blogs.sapo.pt>

RANCHO FOL. DO BÊCO DE SANTO ALEIXO

stoaleixorfbeco@gmail.com

Telf. 249 366 079 Telm. 934 779 616

RANCHO FOL. DA ALEGRIA DE ALQUEIDÃO DE STº AMARO

ranchodoalqueidao@sapo.pt ranchodoalqueidao.blogspot.pt

Telem. 936206578 - 911 117 201 Telf. 236 631 28

GRUPO CANTARES DO ZÊZERE

T: 968 063 673 - 966 871 976

cantares@zezere.com

TUNA/CORO

UNIV. SÉNIOR

T: 249 366 800

ESC. CONCERTINISTAS DORNES

T: 934 740 848

facebook.com/concertinasdornes

BORDA D'ÁGUA



FASES DA LUA

DIA 2 QUARTO CRESCENTE

DIA 9 LUA CHEIA

DIA 15 QUARTO MINGUANTE

DIA 23 LUA NOVA

NA HORTA

Na Horta semear alho-francês, beterraba, cebola, cenoura, coentro, couve-flor, de grelo, de nabo, espargos, ervilha, espinafre, fava, feijão, melancia, nabiça, pimento, rabanete, repolho, salsa, segurelha e tomate. Colher nos abrigos cenouras e couves de Bruxelas.

NO JARDIM

No Jardim proteger os pés-mães de crisântemos com palha miúda para obter mais estacas. Semear as flores anuais como ervilhas-de-cheiro, gipsófilas, manjericos, cíclames, cólios, sécias, etc.

Colher amores-perfeitos, violetas, etc.

Neste mês os dias aumentam:

- Em Lisboa 1h 05m

- No Porto 1h 10m



ARTESANATO



ARTESANATO DIVERSO

MIMINHOS ÀS CORES

Praça Pedro Ferreira nº15/16

2240-342 F.ª do Zêzere

Telf: 917 906 955

carlatmiminhoscores@gmail.com

ARTESANATO EM MADEIRA

SALVADOR COELHO INÁCIO

Rua Fernando Pessoa, Nº237

2240 - 383 Ferreira do Zêzere

Telm: 912 837 966

artesanatoemmadeirasci@hotmail.com

ARTESANATO EM MADEIRA

HENRIQUE MARQUES SIMÕES

Avecasta

916961902

ARTES DECORATIVAS

INOVE AQUI

Maria José Marques

Rua Manuel António Dias Ferreira

nº52 loja 6 Galerias Séc. XX

2240-356 F.ª do Zêzere

Telm: 916 492 264

CESTARIA EM VIME

JOSÉ ANTÓNIO HENRIQUES

Varzea | 2240-381 F.ª do Zêzere

Telm: 962 731 087

Tel: 249 361 917

TANOARIA

MANUEL DIAS

Rua do Tanoeiro, Salgueiral

2240-378 F.ª do Zêzere

Telm: 913 783 886

ATELIER DO ACORDEON

LEONEL ROCHA

Ramal 2240-376 F.ª do Zêzere

Telf/Fax: 249 361 511

Telm: 917 512 690

geral@atelieracordeon.com

www.atelierdoacordeon.com

BARCOS TRADICIONAIS

JOSÉ ALBERTO

Rua Amadeu Garcês

2240-611 Dornes

Telf: 249 366 197

Telm: 965 733 437

CORREIRO

ANTÓNIO RIBEIRO

Água de Todo o Ano

2240-411 Igreja Nova do Sobral

Telf: 249 361 477

PRODUTOS LOCAIS



APICULTURA

APIÁRIOS “FLORES DO ZÉZERE”
DE JORGE DIAS HENRIQUES
Pombeira 2240 - 372 Ferreira do Zêzere
Tel: 249 362 021 | Telm: 919 312 409

APIF - APICULTURA, CRL
Rua do Zorro
2240 - 611 Dornes
Tel: 249 366 495 | Telm: 936 308 025
apifapicultura@gmail.com

JOSÉ ANTUNES FERRAZ
Cruz dos Canastreiros
2240 - 213 Beco
Telm: 916 124 122

FABRICO DE QUEIJO

QUINTA DAS MACIEIRAS
Rua Quinta das Macieiras, 334
2240 - 568 Pias
Telf: 249 391 415 Telm: 934 895 125

PRODUTOS LOCAIS

QUINTA DOS TEMPLÁRIOS
(Contemporary Paradise Unip. Lda)
Rua de Trás, nº16
2240-126 Pereiro Areias
968693782/926351606
quintadostemplarios@gmail.com

MERCADOS E FEIRAS

MERCADOS SEMANAIS
Carril / Dornes - Sábados de Manhã
Areias - Domingos de Manhã
Chãos - Domingos de Manhã
F. Zêzere - Sábados e 2ª Feiras de Manhã

FEIRAS MENSAIS
F. Zêzere - Todas as 2ª Feiras
Areias - 1º Domingo do Mês
Chãos - 2º Domingo do Mês

PRODUÇÃO DE AZEITE

“LAGAR DE CARVALHAIS”
AZEIZEZERE, LDA
Quinta de Carvalhais
2240 - 325 Ferreira do Zêzere
Telm: 933 561 981
azeizezere@gmail.com

EXPLAZEITE LDA
PRODUÇÃO DE AZEITE E VINHOS
Freixial 2240 - 118 Areias FZZ
Tel: 249 391 018
Fax: 249 392 090
explazeite.lida@sapo.pt

APARTHOTEL DO LAGO****

Castanheira - Lago Azul
2240-322 F. do Zêzere
249 360 050
www.apartamentosdolago.com

CASA DA EIRA - TER, LDA

R. D. Pedro Afonso, nº347
Cagida
2240-605 Dornes
934 740 848 / 936 108 279
www.dornestur.pt

RIO AZUL

CASA DE HÓSPEDES (AL-EST. HOSP.)

R. Prof. Dr. António E. M. Ferreira
42 Chão da Serra
2240-334 F. Zêzere
249 361 186 / 918 434 235
www.rio-azul.com

RESI. FLOR DO ZÊZERE (AL-EST. HOSP.)

R. Alfredo Keil, 7
2240-346 F. Zêzere
249 098 967

CASA RAIZ (AL)

R. da Moagem, 811 - Avecasta
2240-104 Areias
914 736 030 / 961 285 404
www.casaraizavecasta.com

CASA DE LIS (AL)

Rua Amadeu Garcês 2818,
2240-611 Dornes Tel: 969 249 273

CASA DO BARCO

Rua Albufeira, Pombeira
2240-372 Ferreira do Zêzere
919 413 998

CENTRO FÉRIAS - SBSI*

Casal do Zote - 2240-208 Bêco Tel: 249 360 200
*Reservado a Sócios do SBSI/FEBASE e
Sindicatos da U.G.T

CASA DO ADRO HOTEL

Rua Dr. António Baião N.º 13
2240-347 Ferreira do Zêzere
Tel: 969 192 211 249 361 397
reservas@casadoadrohote.com
www.casadoadrohote.com

ESTALAGEM LAGO AZUL****

Castanheira - Lago Azul 367 2240-332 F. Zêzere
Tel: 249 361 445 Fax: 249 361 654
www.estalagemlagoazul.com

CASA DA AVÓ - TER, LDA

R. Guilherme Pavia 2240-611 Dornes
Tel: 249 366 411

HOSPE. N. SR.ª DO PRANTO (AL-EST. HOSP.)

EN 238 Vale Serrão - 2240-628 Dornes
Tel: 249 366 447
www.lubrizezere.com

CASA DO CASEIRO (AL)

Rua Maria Elvira Cortez Pinto Seixas
2240-201 Alqueidão Stº Amaro - Bêco
Tel: 213 461 303

CASA HEINER (AL)

Cantinho Joaquina Caseira 48 Lameiras
2240-221 Bêco
249 361 585

QUINTA DE SANTA MARGARIDA (AL)

R. D.ª M.ª Fernanda da Mota Cardoso, 593
2240-333 F. Zêzere Tel: 249 362 010

CASA DA RIBEIRA DE SÃO SILVESTRE

Estrada Ribeira São Silvestre, 784,
Horta do Chão da Serra
2240-334 Ferreira do Zêzere
911 769 693
paleonmartins@hotmail.com

APARTAMENTOS S.ª DO PRANTO (AL)

Tr.Colégio Nossa S.ª do Pranto, 6 -3º esq
2240-361 Ferreira do Zêzere
anaferreira.alges@hotmail.com
969 416 016-

RIVERSIDE (AL)

Rua Nossa Senhora do Pranto, N.º 28
2240-611 Dornes
amterraminha@gmail.com
917257255

CASA NUNES (AL)

Rua Guilherme de Pavia, N.º 134
2240-611 Dornes
lcnunes_17@sapo.pt
249362580 966029651

QUINTA DA MARTINELA (AL)

Rua Centro Náutico do Zêzere, N.º 159
2240-051 Águas Belas
mmpgmarques@gmail.com
249321700 938367420

CASA DO GREGO (AL)

N110 ,5167 Pereiro
2240-126 Areias
casadogregoturismorural@gmail.com
962351859

VILA DOS CASTANHEIROS (AL)

R. S. Sebastião, 84 2240-527 Paio Mendes
Tel: 249 366 252 / 926 610 226
www.viladoscastanheiros.pt

POMBEIRA (AL)

R. da Albufeira, 725, Pombreira
2240-372 Ferreira do Zêzere
geturistics@gmail.com
923107897

QUINTA DA CEREJEIRA (CAMPISMO)

Gert&teunie verheij, 882 2240-333 F. Zêzere
Tel: 249 361 756 www.cerejeira.com

QUINTA DAS FLORES (AL)

Rua Vale da Carreira, 243, Lameiras
2240-513 Ferreira do Zêzere
quinta-flores@hotmail.nl
925 135 926

QUINTA DA BARCOIÇA (AL)

Rua da Barcoiça, 3 2240-563 Pias FZZ
Tel: 936 462 207 quintadabarcoiça@gmail.com

CA' D'ORO LDA (AL)

Rua Alves Carvalho 769 Cagida
2240-605 Dornes
214 879 129

QUINTA DO CERQUITO (AL)

Rua Santo Antão, 550 2240-523 Paio Mendes
Tel: 249 362 414

CASA ADEGA (AL)

Rua N. S. da Encarnação 16 Cumes
2240-300 Chãos
249 392 203

MY LAKE (AL)

R. Centro Náutico do Zêzere, 127/131,
Penedo da Pena2240-051 Águas Belas
Tel.: 249538270 Tlm.: 910996713
Fax: 249538270
anamoura@metroaquadado.pt

CASA DA PEDRA ESCONDIDA (AL)

R. São Gonçalo
2240-236 Bêco
932 878 592

OAK COTTAGE (AL)

Estrada do Maxial 174,
2240-379 F. Zêzere
Tel: 913 358 368

ONDE DORMIR
+ info: <https://www.cm-ferreiradozezere.pt/onde-dormir>

QUINTA DO ADRO

R. Eng. A. A. da Costa Nº3
2240-336 F. Zêzere
Tel: 249 366 296

REST. N. SR.ª DO PRANTO

EN 238 Vale Serrão
2240-628 Dornes
Tel: 249 366 447

A GRELHA DO ZÊZERE

R. Maria Vasques 37
2240-358 F. Zêzere
Tel: 249 362 300

O CANTINHO DA ANA

Tv. Casal Nossa Srª 136
2240-029 Águas Belas
Tel: 249 361 612

A GRUTA

Pr. Pedro Ferreira
2240-342 F. Zêzere
Tel: 249 361 042

O RIO

R. Guilherme Pavia
2240-611 Dornes
Tel: 249 366 411

CENTRO FÉRIAS - SBSI*

Casal do Zote
2240-208 Bêco
Telefone: 249 360 200
*Reservado a Sócios do SBSI/
FEBASE e Sindicatos da U.G.T

**CHURRASQUEIRA
DO PENIM**

Pr. Pedro Ferreira nº13
2240-342 F. Zêzere
Tel: 249 362 102

REST. TOJAL DOURO

Estrada Nacional 110, nº 6765
2240-135 Areias
Tel: 249 392 292

CASA DOS LEITÕES

R. Camilo Jorge Ferreira e Silva
nº 665, Bela Vista
2240 - 031 Águas Belas
Tel: 249 366 135

**CAFÉ RESTAURANTE
SOBREIRA DO CASTELO**

R. da escola Nº37
2240-514 Paio Mendes
Tel: 919 327 696

REST.PIZZARIA TOSCANA

Tr. C. N. S. Pranto, nº 5
2240 - 316 F. Zêzere
Tel: 249 362 315 / 912 094 196

FONTE DE CIMA

R. Amadeu Garcês, nº 3238
Fonte de Cima
2240-611 Dornes
Tel: 249 366 302 / 933 161 019

TAKE AWAY**CHURRASQUEIRA DO ZÊZERE**

Ferreira do Zêzere
Tel: 249 361 021

LEITÕES QUINTA DO VALE

Águas Belas
Tlm: 913 915 581 / 914 465 750

LEITÕES FLORIANO ANTUNES

Quinta da Benta - Carril
Tlm: 249 362 692 / 962 867 827

ZÉ DOS LEITÕES

Vale Sacho - F. Zêzere
Tlm: 918 159 933 / 968 064 244

CONTATOS

NÚMERO EUROPEU DE EMERGÊNCIA 112
SERVIÇO DE INCÊNDIOS 117 | 249 361 170

ÁGUAS (AVARIAS) 918 000 201	FARMÁCIA DA FRAZOEIRA 249 366 166
ÁGUAS (COMERCIAL) 249 360 159	FARMÁCIA SOEIRO FZZ 249 361 251
ASSOC. IGREJ. DE MELHORAMENTOS 249 362 466	G.N.R 249 360 100
BIBLIOTECA / ESPAÇO INTERNET 249 360 152	HOSPITAL DE ABRANTES 241 360 700
BOMBEIROS URGÊNCIA 249 361 170 249 361 180	HOSPITAL DE TOMAR 249 320 100
CÂMARA MUNICIPAL 249 360 150	HOSPITAL DE TORRES NOVAS 249 810 100
CENTRAL CAMIONAGEM 249 361 114	PISCINA MUNICIPAL 249 360 158
CENTRO ACOLHIMENTO TEMPORÁRIO 249 366 800	POLICLÍNICA 249 361 494
CENTRO DE SAÚDE 249 360 090	POSTO DE TURISMO FZZ 249 360 151
CENTRO SOCIAL E P. DE CHÃOS 249 391 003	POSTO DE TURISMO DORNES 249 366 410
CONSERVATÓRIA R. CIVIL/PREDIAL 249 360 140	PROTECÇÃO CIVIL 249 360 155
CRIFZ 249 362 191	REPARTIÇÃO DAS FINANÇAS 249 361 103
CTT - FERREIRA DO ZÊZERE 249 366 323	REDE SOCIAL 249 360 150
EMISSOR REGIONAL DO ZÊZERE 249 361 236 249 362 509	SANTA CASA DA M. E CRECHE 249 360 190
CPCJ - FERREIRA DO ZÊZERE 918 214 272	SEGURANÇA SOCIAL 249 361 135
ESCOLA EB2,3/S 249 360 010	TRIBUNAL 249 146 700
ESCOLA EB2,3/S C. EXECUTIVO 249 360 011	PRAÇA DE TÁXIS 249 361 677
FARMÁCIA GRACIOSA FZZ 249 366 117	

10ª GALA DE FADO DE FERREIRA DO ZÊZERE

M6

3€

10ª GALA DE FADO DE FERREIRA DO ZÊZERE

Amália

FADO & SAUDADE

creativ.pt

COM MARIA MENDES E JORGE BAPTISTA DA SILVA

TEATRO, FADO, FOLCLORE E CANÇÕES INTERNACIONAIS NO CENTENÁRIO DA DIVA DO FADO

ACOMPANHADOS AO VIVO POR: FERNANDO SILVA (GUITARRA), CARLOS MACIEIRA (VIOLA) E PAULI MATOS (ACORDEÃO)

16 DE FEVEREIRO 2020 • 16 HORAS

CENTRO CULTURAL DE FERREIRA DO ZÊZERE

BILHETES À VENDA NA TESOURARIA DA CÂMARA MUNICIPAL DE FERREIRA DO ZÊZERE
E NO DIA DO ESPETÁCULO NO CENTRO CULTURAL A PARTIR DAS 15H00.

produção



organização



apoios



www.facebook.com/associacaosonhosemcena [instagram.com/sonhosemcena](https://www.instagram.com/sonhosemcena)