

Prestação de contas

2022

FERREIRA
DO ZÉZERE
MUNICÍPIO



Mensagem do Presidente

No cumprimento rigoroso das funções para as quais fui eleito Presidente da Câmara Municipal de Ferreira do Zêzere, cumpre-me apresentar o Relatório de Gestão e Prestação de Contas, inerente ao exercício de 2022. É com sentimento de missão que no ano de 2022 começámos a implementar a estratégia, por nós, definida no âmbito do Plano Estratégico de Ferreira do Zêzere 2030. Acredito que com zelo e rigor, respeitando a elevada confiança que os ferreirenses depositam em mim e na minha equipa, constato com orgulho, que as contas municipais são coesas e equilibradas em resultado de uma gestão sustentada em três palavras-chave: rigor, confiança e sustentabilidade. O ano a que respeita este documento, trouxe consigo inúmeros obstáculos adjacentes à responsabilidade de zelar pelo equilíbrio financeiro do Município, cumprindo com todos os nossos compromissos para com as empresas com quem trabalhamos, mas também para com as nossas famílias, associações e empresas. Orgulha-me constatar que o Município está a dar passos seguros no sentido da modernidade e da criação de condições estruturais para responder às necessidades do presente e às obrigações do futuro.

Concluída que está a elaboração deste documento, permitam-me que destaque os aspetos que acredito que devem ser entendidos como mais relevantes.

Relatório de Gestão – Ano económico de 2022

1. O grau de execução da receita na ótica das cobranças líquidas fixou-se em 91,87%, superando em grande escala a meta dos 85%, definida pelo Regime Financeiro das Autarquias Locais;
2. O investimento total, direto e indireto, cifra-se em 2.151.609,89€, valor que representa um aumento 1.245.797,49€ face a 2021;
3. A inexistência de pagamentos em atraso;
4. A inexistência de endividamento;
5. Na área da Educação, no decurso de 2022, as despesas realizadas no âmbito da delegação de competências que ocorreu a 1 de abril veio acrescer significativamente os custos com o pessoal (aproximadamente 230 mil euros) e o custo com as refeições que passaram a ser da total responsabilidade do Município para todos os ciclos de ensino originando um aumento de aproximadamente 100 mil euros referente ao 2º e 3º ciclo e secundário;

6. Na Cultura e Desporto denotou-se um aumento significativo de atividades, muito por conta de candidaturas já efetuadas em parceria com a CIMT e que não puderam ocorrer nos anos de 2019/2020/2021, fruto da pandemia. Ressalvo que estão a decorrer todos os pedidos de reembolso e que se prevê a recuperação de grande parte do investimento;
7. Das Grandes Opções do Plano (GOP's) destaco um nível de execução 1.282.932,78 € no objetivo "Ordenamento do Território" com a Finalização da requalificação da Rua Luis de Camões, com a requalificação da Rua Fonte Ferreira (595.216,53€) e da Rua Eduardo Mota (478.871,39€);
8. O Resultado líquido negativo de 3.136.136,70€ aumenta 328.364,00€ relativamente a 2021, sobretudo devido ao aumento dos gastos com o pessoal e com Fornecimentos e Serviços Externos. Os gastos com o pessoal aumentaram (650.172,24€) fruto da já referida delegação de competências, do aumento do valor dos vencimentos e da reestruturação dos serviços como se poderá verificar mais à frente no relatório. Os Fornecimentos e Serviços externos também tiveram um aumento muito significativo (828.787,44€) originados pelo aumento dos custos gerais em 2022. Ora, apesar do aumento da receita de 1.099.757,22€, esta não foi suficiente para colmatar o acentuado aumento de gastos.

Sustentado na síntese dos resultados que aqui se apresenta, acredito ter legitimidade total para considerar que também o resultado do exercício de 2022 está em coerência absoluta com a Relatório de Gestão – Ano económico de 2022

Pelos fatores supramencionados, considero o resultado do exercício de 2022 como revelador das boas práticas de gestão que vêm pautando a ação do Executivo Municipal a que presido, pelo que submeto à vossa apreciação o Relatório de Gestão e Prestação de Contas referente ao exercício de 2022

Ferreira do Zêzere, abril de 2023

O Presidente da Câmara Municipal

Introdução

A publicação do Sistema de Normalização Contabilística para as Administrações Públicas (SNC-AP), aprovado pelo Decreto-Lei n.º 192/2015, de 11 de setembro, e da nova Lei de Enquadramento Orçamental (LEO), aprovada pela Lei n.º 151/2015, de 11 de setembro, abriram caminho à reforma da gestão pública.

O SNC-AP, aplicado pela primeira vez na Autarquia em 2020, visa promover a harmonização contabilística, fomentando o alinhamento entre a contabilidade pública e as contas nacionais, uniformizar procedimentos, melhorar a transparência das contas públicas, contribuir para a satisfação das necessidades dos utilizadores da informação e relato orçamental e financeiro das entidades públicas.

Este normativo é constituído pelos subsistemas de:

contabilidade orçamental – visa permitir um registo pormenorizado do processo orçamental;

contabilidade financeira – tem por base as normas internacionais de contabilidade pública, permite registar as transações e outros eventos que afetam a posição financeira, o desempenho financeiro e os fluxos de caixa de uma determinada entidade;

contabilidade de gestão – permite avaliar o resultado das atividades e projetos que contribuem para a realização das políticas públicas e o cumprimento dos objetivos em termos de serviços a prestar aos cidadãos.

A organização e documentação da prestação de contas do município seguem assim o preceituado no SNC-AP, especificamente a Estrutura Conceptual, NCP 1, NCP 26, NCP 27 e as instruções emanadas pelo Tribunal de Contas, nomeadamente a Resolução n.º 6/2022 de 5 de janeiro de 2023.

As contas do Município foram auditadas e certificadas por Amado & Gomes, SROC, Lda.

Organização municipal e recursos humanos

O Município de Ferreira do Zêzere, para o exercício das atribuições que lhes estão cometidas nas diversas áreas, contava com **165 colaboradores** em 31 de dezembro de 2022, distribuídos pelas diferentes Unidades Orgânicas.

Houve a necessidade de reorganizar a estrutura orgânica do Município, dirigida para uma Gestão dos Recursos Humanos mais eficaz e eficiente de todos os serviços.

Nesse sentido foi publicado em 21 de janeiro de 2022 o novo Regulamento de Organização dos Serviços Municipais e respetivo Organograma através do Despacho nº 909/2022.

Este novo regulamento foi delineado com uma visão mais moderna e ágil dos serviços municipais, tendo, igualmente, sido em conta o processo de descentralização administrativa na área da Educação.

Organograma do Município de Ferreira do Zêzere

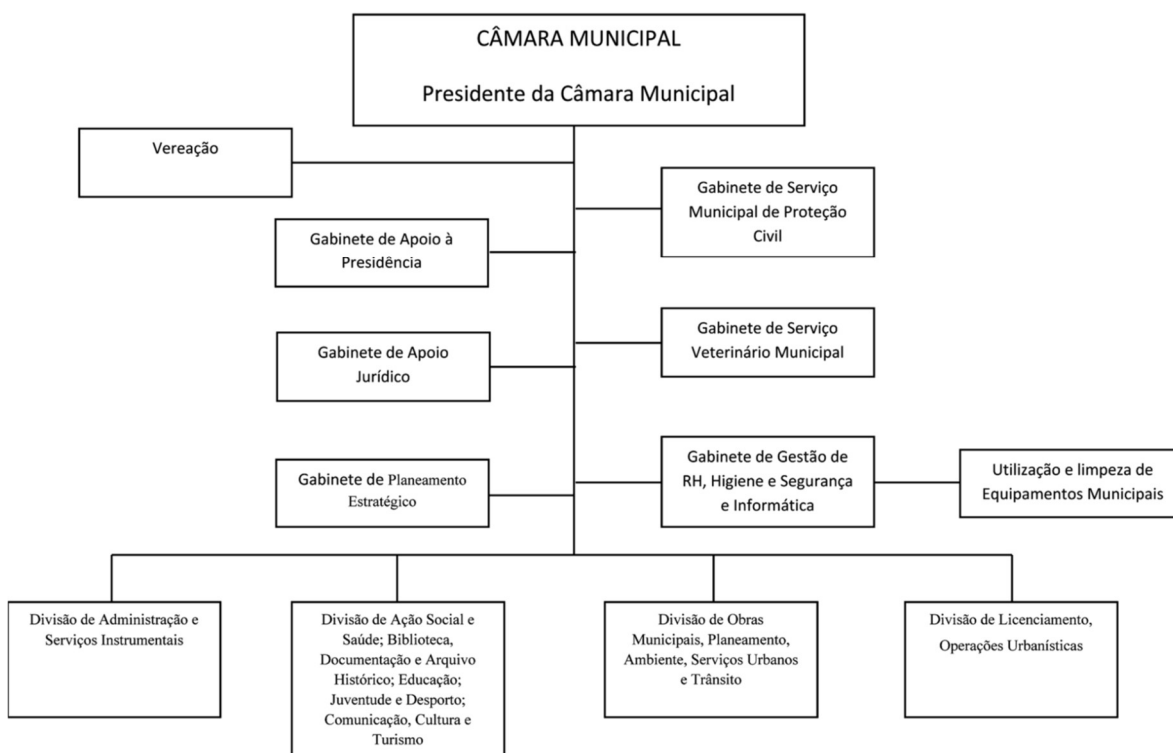

| | | | |
|--|----------------------------------|----|-----------|
| GABINETE DE APOIO SERVIÇO VETERINÁRIO MUNICIPAL | | | 1 |
| Fiscalização Sanitária | Técnicu Superior | 1 | |
| GABINETE SERVIÇO MUNICIPAL DE PROTEÇÃO CIVIL E FLORESTAL | | | 2 |
| Comandante Operacional Municipal | Dirigente | 1 | |
| Gabinete Técnico Florestal | Técnicu Superior | 1 | |
| GABINETE DE APOIO ESTRATÉGICO | | | 1 |
| Setor de Planeamento Estratégico | Técnicu Superior | 1 | |
| GABINETE DE APOIO JURÍDICO | | | 1 |
| Setor de Apoio Jurídico | Técnicu Superior | 2 | |
| GABINETE DE GESTÃO DE RECURSOS HUMANOS, HIGIENE E SEGURANÇA E INFORMÁTICA | | | 52 |
| Gabinete de Gestão de Recursos Humanos, Higiene e Segurança e Informática | Chefe de Equipa Multidisciplinar | 1 | |
| Higiene e Segurança | Técnicu Superior | 1 | |
| Recursos Humanos | Técnicu Superior | 2 | |
| | Coordenador Técnico | 1 | |
| | Assistente Técnico | 1 | |
| Informática | Informática | 2 | |
| Setor de utilização e limpeza de Equipamentos Municipais (Centros Escolares e Agrupamento de Escolas de FZZ) | Assistente Técnico | 2 | |
| | Assistente Operacional | 42 | |
| DIVISÃO DE ADMINISTRAÇÃO E SERVIÇOS INSTRUMENTAIS | | | 28 |
| Direção da Divisão de Administração e Serviços Instrumentais | Dirigente | 1 | |
| Setor de Notariado, Expediente Geral e Arquivo | Técnicu Superior | 2 | |
| | Coordenador Técnico | 1 | |
| | Assistente Técnico | 9 | |
| | Assistente Operacional | 1 | |
| Setor de Taxas e Licenças | Assistente Técnico | 2 | |
| | Fiscal | 1 | |
| Setor de Contabilidade e Tesouraria | Técnicu Superior | 3 | |
| | Assistente Técnico | 3 | |
| Setor de Aprovisionamento/CCP | Técnicu Superior | 1 | |
| | Assistente Técnico | 3 | |
| | Assistente Operacional | 1 | |
| DIVISÃO DE PLANEAMENTO ESTRATÉGICO, AÇÃO SOCIAL E SAÚDE; BIBLIOTECA E DOCUMENTAÇÃO; EDUCAÇÃO; JUVENTUDE E DESPORTO; COMUNICAÇÃO, CULTURA E TURISMO | | | 21 |
| Direção da Divisão de Planeamento Estratégico; Ação Social e Saúde; Biblioteca, Documentação e Arquivo Histórico; Educação; Juventude e Desporto; Comunicação, Cultura e Turismo | Dirigente | 1 | |
| Setor de Ação Social e Saúde | Técnicu Superior | 3 | |
| Setor de Biblioteca e Documentação | Técnicu Superior | 2 | |
| | Assistente Técnico | 5 | |

| | | |
|---|-------------------------|------------|
| Setor de Juventude e Desporto | Técnico Superior | 1 |
| | Assistente Técnico | 3 |
| | Assistente Operacional | 1 |
| Setor de Comunicação, Turismo e Cultura | Técnico Superior | 2 |
| | Assistente Técnico | 2 |
| | Assistente Operacional | 1 |
| DIVISÃO DE OBRAS MUNICIPAIS, SERVIÇOS MUNICIPAIS, TRANSPORTES E TRÂNSITO | | 51 |
| Direção da Divisão de Obras Municipais, Serviços Municipais, Transportes e Trânsito | Dirigente | 1 |
| Setor de Apoio Administrativo | Assistente Técnico | 1 |
| Setor de Gestão de Empreitadas | Técnico Superior | 2 |
| | Assistente Técnico | 2 |
| Setor de SIG, Planeamento e Ambiente | Técnico Superior | 2 |
| Setor de Cartografia e Topografia | Assistente Técnico | 1 |
| Espaços Verdes, Espaços Públicos, Urbanos e Edifícios | Encarregado Operacional | 1 |
| | Assistente Operacional | 18 |
| Rede Viária Rural, Transporte de Passageiros, Reparação de Máquinas e Viaturas e Resíduos | Encarregado Operacional | 1 |
| | Assistente Operacional | 22 |
| DIVISÃO DE LICENCIAMENTO E OPERAÇÕES URBANÍSTICAS | | 8 |
| Direção da Divisão de Obras Municipais, Serviços Municipais, Transportes e Trânsito | Dirigente | 1 |
| Setor de Gestão Urbanística | Técnico Superior | 2 |
| | Assistente Técnico | 1 |
| Setor de Apoio Administrativo e Arquivo | Assistente Técnico | 3 |
| | Assistente Operacional | 1 |
| Total de Trabalhadores | | 165 |

Nº de Trabalhadores em 31/12/2022

Conta ainda com 3 trabalhadores que exercem funções na empresa intermunicipal TejoAmbiente, ao abrigo de acordos de cedência de interesse público.

O saldo entre o número de entradas e saídas de efetivos no ano de 2022 é positivo, representando um acréscimo de 28 trabalhadores face ao ano de 2021 (137). Este acréscimo justifica-se pela entrada do pessoal não docente do Agrupamento de Escolas de Ferreira do Zêzere, no mapa de pessoal do Município a partir de 01 de abril de 2022, ao abrigo da delegação de competências na área da Educação.

Tendo havido algumas saídas por motivo de aposentação e por mobilidade para outras Entidades Públicas, houve igualmente outras entradas através de procedimentos concursais e pela delegação de competências, como já foi anteriormente referido.

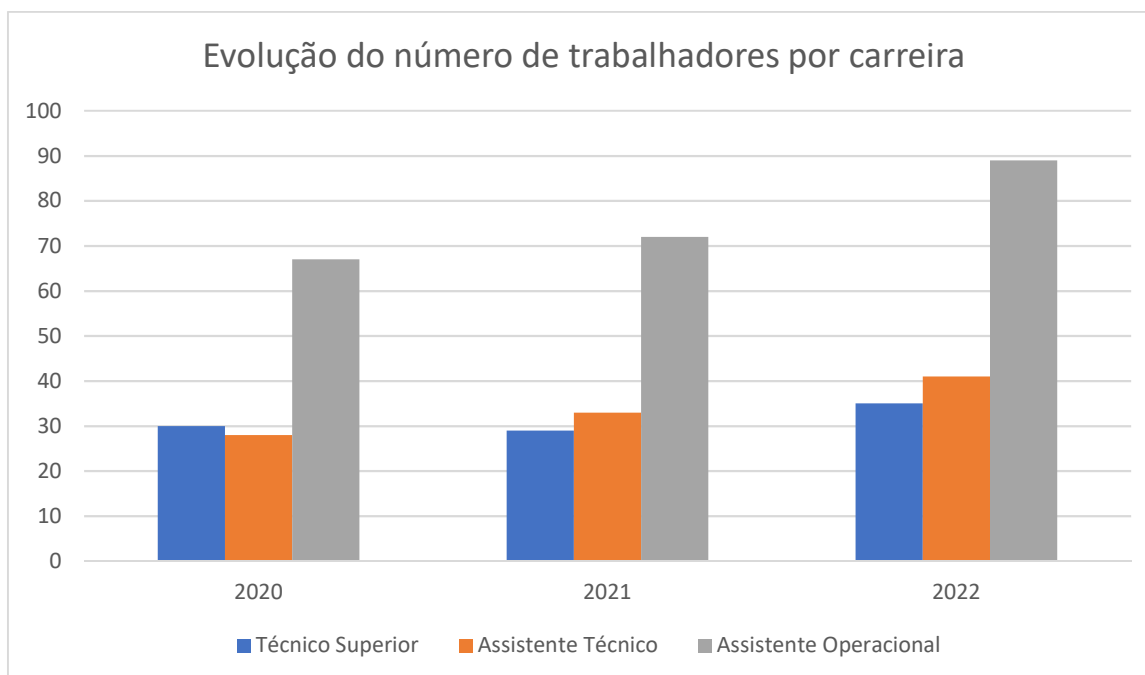

Do total de 165 trabalhadores, as três carreiras representadas são as de assistente operacional com 89 trabalhadores, assistente técnico com 41 trabalhadores (está incluído o Fiscal) e técnico superior com 35 trabalhadores (onde estão incluídos 2 informáticos e 6 Técnicos Superiores em Comissão de Serviço como Dirigentes).

No ano de 2022, as carreiras de assistente operacional e assistente técnico foram as que tiveram um aumento mais expressivo, em resultado da delegação de competências na área da educação, como já anteriormente foi referido.

Em relação à carreira técnica superior, onde estão incluídos os 6 dirigentes em comissão de serviço e 2 informáticos, houve um ligeiro aumento por força da reorganização dos serviços, onde foram criadas mais duas divisões e um gabinete de gestão de recursos humanos. Entraram 2 técnicos superiores em mobilidade e outro através de procedimento concursal.

No ano de 2022 nenhum trabalhador teve alteração de posicionamento remuneratório em virtude da avaliação de desempenho ser bienal e esta avaliação só ter efeitos no ano de 2023.

Quanto à prevenção de riscos de saúde no trabalho, em 2022, foram feitas 17 visitas aos locais de trabalho, por uma empresa prestadora de serviços na área de higiene e segurança, não obstante a visita da técnica de HST do Município.

Porque a formação contínua visa promover a atualização e a valorização pessoal e profissional dos funcionários, em consonância com as políticas de desenvolvimento, inovação e mudança da Administração Autárquica, no ano de 2022, foram ministradas um total de 2 400 horas de formação interna e externa, tendo havido um aumento bastante significativo do nº de horas de formação em relação a anos anteriores, por força do término da pandemia de covid 19 e do período de restrições que houve durante, pelo menos, dois anos.

Análise Orçamental

Receita

No ano de 2022 a receita cobrada atingiu os 11.863.955,65 euros, verificando-se um aumento de 131.835,04 relativamente à receita cobrada líquida em 2021 no valor de 11.732.120,61.

De seguida, no Quadro 1 podemos analisar, em detalhe, a receita orçamentada, a corrigida e a cobrada.

Quadro 1 - Análise Orçamental da Receita

| Execução da Receita | Orçamento da receita corrigida | Receita cobrada | Taxa de execução |
|---|--------------------------------|----------------------|------------------|
| Receita corrente | 8.691.391,12 | 8.561.036,17 | 98,50 |
| Impostos diretos | 1.722.890,00 | 2.047.394,50 | 118,83 |
| Taxas Multas e outras penalidades | 154.507,00 | 132.573,65 | 85,80 |
| Rendimentos de propriedade | 526.978,00 | 432.306,73 | 82,04 |
| Administração Central Estado | 5.918.011,30 | 5.622.982,55 | 95,01 |
| Segurança Social | 11.903,00 | 11.849,52 | 99,55 |
| Estado-Participação comunitária projectos co-financiados | 224.693,82 | 205.109,34 | 91,28 |
| Administração local | 10.205,00 | 55.336,35 | 542,25 |
| Venda de bens e Serviços | 85.702,00 | 37.920,48 | 44,25 |
| Outras receitas correntes | 36.501,00 | 15.563,05 | 42,64 |
| Receitas de Capital | 1.643.969,18 | 717.885,62 | 43,67 |
| Venda de Bens de investimento | 20.314,00 | 4.182,00 | 20,59 |
| Tr. Capital - Administração Central Estado | 1.074.045,00 | 673.736,00 | 62,73 |
| Tr. Capital - Estado Part. Comunitária proj. co-financiados | 549.607,18 | 39.967,62 | 7,27 |
| Outras | 1,00 | 0,00 | 0,00 |
| Passivos financeiros | 1,00 | 0,00 | 0,00 |
| Outras receitas de capital | 1,00 | 0,00 | 0,00 |
| Outra Receita | 2.578.528,51 | 2.585.033,86 | 100,25 |
| Reposições não abatida nos pagamentos | 1,00 | 6.506,35 | 650.635,00 |
| Saldo da Gerência anterior | 2.578.527,51 | 2.578.527,51 | 100,00 |
| Total da Receita | 12.913.888,81 | 11.863.955,65 | 91,87 |

A receita corrente cobrada face à receita corrente corrigida teve uma execução de 98,5%. A rubrica em destaque é a de Transferências Correntes cujo montante de receita cobrada atingiu 5.895.277,76 euros, com uma taxa de execução de 95,63%.

A receita de capital cobrada apresenta uma execução de 43,67% face à receita de capital corrigida. A rubrica transferências de Capital é a que se destaca, atingindo 713.703,62 euros e uma taxa de execução de 43,96%, provenientes maioritariamente da Administração Central – Estado através do FEF e da Participação Comunitária em projetos cofinanciados.

No Gráfico 1 apresenta-se a evolução da receita cobrada nos últimos cinco anos.

Gráfico 1 Evolução da receita cobrada

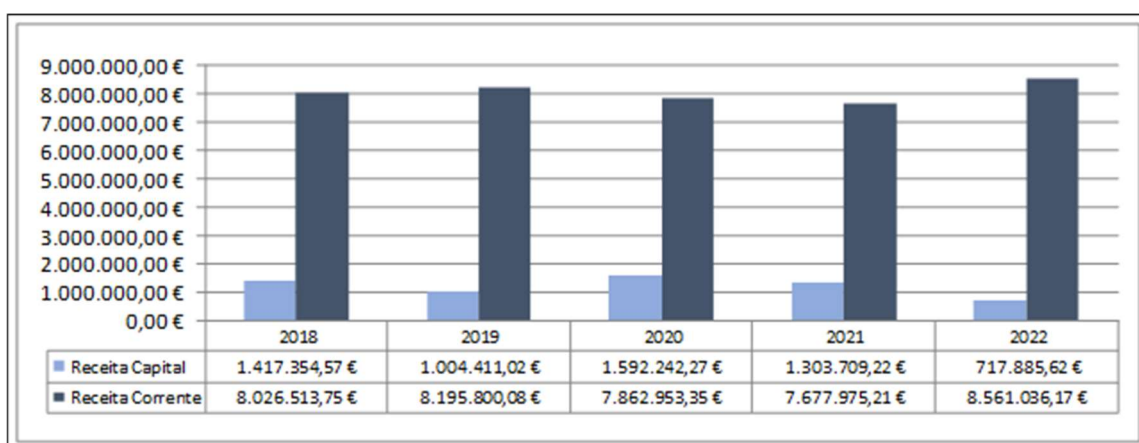

Despesa

No Quadro 2 está espelhada a decomposição da despesa orçamentada no início e final do ano e a paga, por grandes grupos.

Quadro 2 – Análise orçamental da despesa

| Execução da Despesa | Orçamento da Despesa corrigida | Despesa Paga | Taxa de execução |
|------------------------------|--------------------------------|---------------------|------------------|
| Despesa Corrente | 8.538.284,30 | 7.176.950,88 | 84,06 |
| Pessoal | 3.401.816,30 | 3.171.335,56 | 93,22 |
| Aquisição de bens e serviços | 3.226.610,50 | 2.492.072,98 | 77,24 |
| Juros e outros encargos | 107,00 | 0,00 | 0,00 |
| Transferências correntes | 997.696,50 | 875.078,79 | 87,71 |
| Subsídios | 1,00 | 0,00 | 0,00 |
| Outras despesas correntes | 912.053,00 | 638.463,55 | 70,00 |
| Despesa de Capital | 4.375.603,51 | 2.271.552,68 | 51,91 |
| Aquisição de bens de capital | 4.132.716,00 | 2.151.609,89 | 52,06 |
| Transferências de capital | 242.887,51 | 119.942,79 | 49,38 |
| Activos financeiros | 0,00 | 0,00 | 0,00 |
| Passivos financeiros | 0,00 | 0,00 | 0,00 |
| Despesa Total | 12.913.887,81 | 9.448.503,56 | 73,17 |

A despesa corrente paga apresenta uma execução de 84,06%. A rubrica em destaque é a de despesas com pessoal, logo seguida das aquisições de bens e serviços cujo montante de despesa paga atingiu respetivamente 3.171.335,56 euros e 2.492.072,98 euros, com uma taxa de execução de 93,22% e 77,24%.

A despesa de capital paga regista uma execução de 51,91%. A rubrica em destaque é a de aquisição de bens de capital cujo montante de despesa paga atingiu 2.151.609,89 euros, com uma taxa de execução de 52,06 %.

A despesa total paga (9.448.503,56 euros), face ao total da despesa orçada (12.913.887,81euros), no final do ano apresenta uma execução de 73,17%.

Gráfico 2 Evolução da despesa paga

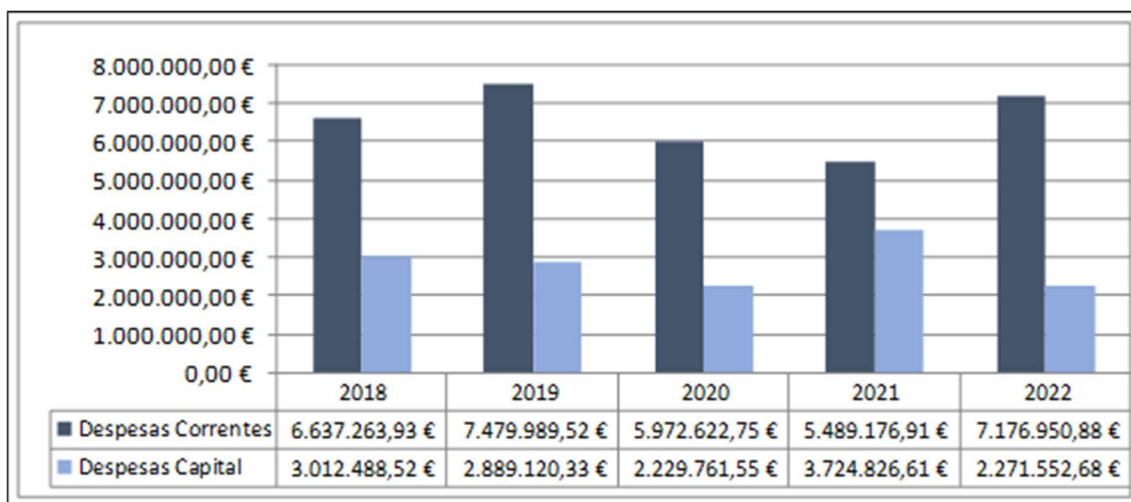

Resultado Orçamental

No quadro seguinte observa-se a receita total cobrada e a despesa total paga nos últimos quatro anos, bem como os respetivos saldos de gerência que transitaram para o orçamento seguinte e a sua evolução.

Quadro – Receita vs Despesa

| | 2019 | 2020 | 2021 | 2022 |
|---------------------------------------|---------------------|---------------------|---------------------|---------------------|
| Receita Total recebida | 11.719.817,47 | 10.959.368,97 | 11.813.283,37 | 11.887.957,02 |
| Despesa Total paga | 10.369.109,85 | 8.213.223,55 | 9.234.755,86 | 9.482.965,38 |
| Saldo para a Gerência Seguinte | 1.350.707,62 | 2.746.145,42 | 2.578.527,51 | 2.404.991,64 |

Em 2022 o saldo a transitar para a gerência seguinte ronda os 2,4 milhões de euros.

No quadro seguinte expomos o resultado orçamental de 2022, verificando-se que deste resultou uma poupança corrente de 1.373.624,84 euros, utilizada para cobrir parte da despesa de capital paga no montante 2.271.552,68 euros, uma vez que a receita de capital cobrada (717.885,62 euros) mostrou-se insuficiente para cobrir o total desta despesa.

Quadro - Resultado orçamental

| Resultado orçamental | 2022 |
|----------------------------|---------------|
| Receita corrente cobrada | 8.585.037,54 |
| Despesa corrente paga | 7.211.412,70 |
| Poupança corrente | 1.373.624,84 |
| Receita capital cobrada | 717.885,62 |
| Despesa capital paga | 2.271.552,68 |
| Saldo de capital | -1.553.667,06 |
| Receita Total cobrada | 9.302.923,16 |
| Outras receitas | 6.506,35 |
| Despesa Total Paga | 9.482.965,38 |
| Saldo da gerência anterior | 2.578.527,51 |
| Saldo orçamental | 2.404.991,64 |

Principais indicadores orçamentais

No quadro seguinte apresentam-se aos principais indicadores orçamentais.

| Indicadores Orçamentais de Estrutura: | 2022 |
|---|---------------|
| Da Receita | |
| Impostos Directos / Receitas Correntes | 23,85% |
| Impostos Indirectos/Receitas Correntes | 0,00% |
| Transferências Correntes/Receitas Correntes | 68,67% |
| Transferências Capital/Receitas de Capital | 99,42% |
| Passivos Financeiros/Receitas de Capital | 0,00% |
| Receitas Correntes/Receitas Totais | 72,22% |
| Receitas Capital/Receitas Totais | 6,04% |
| Da Despesa | |
| Pessoal/Despesas Correntes | 44,43% |
| Aquisição de Bens e Serviços/Despesas Correntes | 34,57% |
| Transferências Correntes/Despesas Correntes | 12,14% |
| Aquisição de Bens de Investimento/Despesas de Capital | 94,72% |
| Transferências de Capital/Despesas de Capital | 5,28% |
| Passivos Financeiros/Despesas de Capital | 0,00% |
| Despesas Correntes/Despesas Totais | 76,05% |
| Despesas de Capital/Despesas Totais | 23,95% |
| Da Capacidade Financeira | |
| Cobertura das despesas pelas receitas | 1,25 |
| Receitas Próprias de Funcionamento (1) | 11.642.880,06 |
| Despesas Correntes + Passivos Financeiros | 7.211.412,70 |
| Prazo médio de pagamento em dias | 0 |

Nota (1) de acordo com o SNC-AP corresponde às receitas totais abatidas das transferências da EU e passivos financeiros

Endividamento municipal

Os limites de endividamento surgiram com a entrada em vigor da Lei n.º 2 de 2007, de 15 janeiro. Em 2014 houve alteração nos cálculos do limite de endividamento e respetivamente no apuramento da dívida total, de acordo com os artigos 52.º e 54.º da Lei n.º 73/2013 de 03 de setembro, na sua redação atual, bem como, o artigo 97.º da Lei n.º 83-c/2013, de 31 de dezembro.

No quadro seguinte apresentamos a situação no ano de 2022 do Município de Ferreira do Zêzere face ao limite da dívida total.

O montante da dívida do Município em 31 de dezembro de 2022, não excede o limite da dívida total que é de 11.973.752,00 euros.

Nota: a contribuição para a dívida das entidades participadas ainda não é o valor definitivo, porque a Prestação de Contas das mesmas ainda não se encontra aprovada.

Quadro Limite da Dívida Total

| LIMITE DA DÍVIDA TOTAL PARA 2022 NOS TERMOS DO N.º 1 DO ART.º 52º DA LEI N.º 73/2013, DE 3 DE SETEMBRO | | | | | |
|--|-------------------------------|-------------------------------|-------------------------------|------------------------|--|
| | Receita Corrente líquida 2019 | Receita Corrente líquida 2020 | Receita Corrente líquida 2021 | Média (2019,2020,2021) | Limite (2014) 1,5 * Média (2018/2019/2020) |
| RECIBTAS MUNICIPAIS | 8.195.800 | 8.014.153 | 7.737.550 | 7.982.501 | 11.973.752 |

(1)

| AFERIÇÃO DA DÍVIDA TOTAL | | |
|---|--|------------|
| 4º TRIMESTRE | | |
| (€) | | |
| dívida total a 01/01/2022 | Total da dívida a terceiros incluindo não orçamentais (2) | 958.372 |
| | SM + AM + SEL + entidades participadas (3) | 71.183 |
| | Dívida Total (4)=(2)+(3) | 1.027.555 |
| | Dívidas não orçamentais e FAM (5) | 338.628 |
| | Excluindo dívidas não orçamentais (6)=(4)-(5) | 688.927 |
| | Montante em excesso (7)=(6)-(1), se (6) > (1) | |
| Margem absoluta (8)=(1)-(6), se (6) < (1) | 11.284.825 | |
| Margem utilizável (9)=(8)*20% | 2.256.965 | |
| dívida total a 31/12/2022 | Total da dívida a terceiros incluindo não orçamentais (10) | 1.130.423 |
| | SM + AM + SEL + entidades participadas (11) | |
| | Dívida Total (12)=(10)+(11) | 1.130.423 |
| | Dívidas não orçamentais e FAM (13) | 353.330 |
| | Excluindo dívidas não orçamentais e FAM (14)=(12)-(13) | 777.093 |
| | Montante em excesso (15)=(1)-(14), se (6) > (1) | |
| | Margem disponível (16)=(1)-(14)) | 11.196.659 |
| | Utilização da margem disponível (17)=(9)-(14)-(6)) | 2.168.799 |
| Margem utilizável (18)=(16)*20% | 2.239.332 | |

Nota: A contribuição para a dívida SM+AM+SEL ainda não se encontra apurada uma vez não possuímos os valores da contribuição para a dívida de todas as entidades que contribuem para a mesma.

Segue-se o quadro do Equilíbrio Orçamental, no qual verificamos o seu cumprimento

Equilíbrio Orçamental

| REGRA DO EQUILÍBRIO ORÇAMENTAL - ARTº 40º DO RFALEI | | | |
|---|---|----------------|---|
| A - Receita correntes cobradas brutas | | 8.613.666,36 € | |
| B - Despesas correntes pagas | | 7.211.412,70 € | |
| C - saldo corrente ((A)-(B)) | | 1.402.253,66 € | |
| D - Amortização Média dos EMLP | | | |
| E - Diferença ((C)-(D)) | | 1.402.253,66 € | |
| Controlo do cumprimento da regra do equilíbrio | 5% das receitas correntes cobradas brutas em 2022 | 430.683,32 € | |
| | | Conclusão | A |

| | |
|--|---|
| Cumprimento | A |
| Desvio suscetível de ser colmatado no ano seguinte | B |
| Incumprimento | C |

Demonstrações Orçamentais

1 – Demonstração do desempenho orçamental

Município de Ferreira do Zêzere

Demonstração do desempenho orçamental do período findo em 31 de Dezembro de 2022

Valores em €

| RUBRICA RECEBIMENTOS | FONTES DE FINANCIAMENTO (n) | | | | | | (n-1) |
|--|-----------------------------|------|--------------|------|----------------|---------------|---------------|
| | RP | RG | UE | EMPR | FUNDOS ALHEIOS | TOTAL | |
| Saldo da gerência anterior | 1.523.809,94 | 0,00 | 1.054.717,57 | 0,00 | 338.628,33 | 2.917.155,84 | 3.038.450,10 |
| Operações Orçamentais [1] | 1.523.809,94 | 0,00 | 1.054.717,57 | 0,00 | 0,00 | 2.578.527,51 | 2.746.145,42 |
| Devolução do saldo oper. Orçamentais | 0,00 | 0,00 | 0,00 | 0,00 | 0,00 | 0,00 | 0,00 |
| Operações de tesouraria [A] | 0,00 | 0,00 | 0,00 | 0,00 | 338.628,33 | 338.628,33 | 292.304,68 |
| Recebimento do saldo devolvido por terceiras entidades | 0,00 | 0,00 | 0,00 | 0,00 | 0,00 | 0,00 | 0,00 |
| Receita corrente | 8.379.928,20 | 0,00 | 205.109,34 | 0,00 | 0,00 | 8.585.037,54 | 7.737.550,19 |
| R1 Receita Fiscal | 2.047.394,50 | 0,00 | 0,00 | 0,00 | 0,00 | 2.047.394,50 | 1.823.487,84 |
| R1.1 Impostos diretos | 2.047.394,50 | 0,00 | 0,00 | 0,00 | 0,00 | 2.047.394,50 | 1.823.487,84 |
| R1.2 Impostos indiretos | 0,00 | 0,00 | 0,00 | 0,00 | 0,00 | 0,00 | 0,00 |
| R2 Contribuições para sistemas de proteção social e subsistemas de saúde | 0,00 | 0,00 | 0,00 | 0,00 | 0,00 | 0,00 | 0,00 |
| R3 Taxas, multas e outras penalidades | 140.188,34 | 0,00 | 0,00 | 0,00 | 0,00 | 140.188,34 | 145.470,45 |
| R4 Rendimentos de propriedade | 433.895,66 | 0,00 | 0,00 | 0,00 | 0,00 | 433.895,66 | 425.851,77 |
| R5 Transferências e subsídios correntes | 5.690.168,42 | 0,00 | 205.109,34 | 0,00 | 0,00 | 5.895.277,76 | 5.282.226,19 |
| R5.1 Transferências correntes | 5.690.168,42 | 0,00 | 205.109,34 | 0,00 | 0,00 | 5.895.277,76 | 5.282.226,19 |
| R5.1.1 Administrações Públicas | 5.690.168,42 | 0,00 | 205.109,34 | 0,00 | 0,00 | 5.895.277,76 | 5.282.226,19 |
| R5.1.1.1 Administração Central - Estado Português | 5.622.982,55 | 0,00 | 205.109,34 | 0,00 | 0,00 | 5.828.091,89 | 5.261.727,07 |
| R5.1.1.2 Administração Central - Outras entidades | 0,00 | 0,00 | 0,00 | 0,00 | 0,00 | 0,00 | 0,00 |
| R5.1.1.3 Segurança Social | 11.849,52 | 0,00 | 0,00 | 0,00 | 0,00 | 11.849,52 | 11.849,52 |
| R5.1.1.4 Administração Regional | 0,00 | 0,00 | 0,00 | 0,00 | 0,00 | 0,00 | 0,00 |
| R5.1.1.5 Administração Local | 55.336,35 | 0,00 | 0,00 | 0,00 | 0,00 | 55.336,35 | 8.649,60 |
| R5.1.2 Exterior - U E | 0,00 | 0,00 | 0,00 | 0,00 | 0,00 | 0,00 | 0,00 |
| R5.1.3 Outras | 0,00 | 0,00 | 0,00 | 0,00 | 0,00 | 0,00 | 0,00 |
| R5.2 Subsídios correntes | 0,00 | 0,00 | 0,00 | 0,00 | 0,00 | 0,00 | 0,00 |
| R6 Venda de bens e serviços | 52.718,23 | 0,00 | 0,00 | 0,00 | 0,00 | 52.718,23 | 52.581,27 |
| R7 Outras receitas correntes | 15.563,05 | 0,00 | 0,00 | 0,00 | 0,00 | 15.563,05 | 7.932,67 |
| Receita de capital | 677.918,00 | 0,00 | 39.967,62 | 0,00 | 0,00 | 717.885,62 | 1.325.297,00 |
| R8 Venda de bens de investimento | 4.182,00 | 0,00 | 0,00 | 0,00 | 0,00 | 4.182,00 | 27.363,22 |
| R9 Transferências e subsídios de capital | 673.736,00 | 0,00 | 39.967,62 | 0,00 | 0,00 | 713.703,62 | 1.297.933,78 |
| R9.1 Transferências de capital | 673.736,00 | 0,00 | 39.967,62 | 0,00 | 0,00 | 713.703,62 | 1.297.933,78 |
| R9.1.1 Administrações Públicas | 673.736,00 | 0,00 | 39.967,62 | 0,00 | 0,00 | 713.703,62 | 1.297.933,78 |
| R9.1.1.1 Administração Central - Estado Português | 673.736,00 | 0,00 | 39.967,62 | 0,00 | 0,00 | 713.703,62 | 1.297.933,78 |
| R9.1.1.2 Administração Central - Outras entidades | 0,00 | 0,00 | 0,00 | 0,00 | 0,00 | 0,00 | 0,00 |
| R9.1.1.3 Segurança Social | 0,00 | 0,00 | 0,00 | 0,00 | 0,00 | 0,00 | 0,00 |
| R9.1.1.4 Administração Regional | 0,00 | 0,00 | 0,00 | 0,00 | 0,00 | 0,00 | 0,00 |
| R9.1.1.5 Administração Local | 0,00 | 0,00 | 0,00 | 0,00 | 0,00 | 0,00 | 0,00 |
| R9.1.2 Exterior - U E | 0,00 | 0,00 | 0,00 | 0,00 | 0,00 | 0,00 | 0,00 |
| R9.1.3 Outras | 0,00 | 0,00 | 0,00 | 0,00 | 0,00 | 0,00 | 0,00 |
| R9.2 Subsídios de capital | 0,00 | 0,00 | 0,00 | 0,00 | 0,00 | 0,00 | 0,00 |
| R10 Outras receitas de capital | 0,00 | 0,00 | 0,00 | 0,00 | 0,00 | 0,00 | 0,00 |
| R11 Reposições não abatidas aos pagamentos | 6.506,35 | 0,00 | 0,00 | 0,00 | 0,00 | 6.506,35 | 4.290,76 |
| Receita efetiva [2] | 9.064.352,55 | 0,00 | 245.076,96 | 0,00 | 0,00 | 9.309.429,51 | 9.067.137,95 |
| Receita não efetiva [3] | 0,00 | 0,00 | 0,00 | 0,00 | 0,00 | 0,00 | 0,00 |
| R12 Receita com ativos financeiros | 0,00 | 0,00 | 0,00 | 0,00 | 0,00 | 0,00 | 0,00 |
| R13 Receita com passivos financeiros | 0,00 | 0,00 | 0,00 | 0,00 | 0,00 | 0,00 | 0,00 |
| Soma [4]=[1]+[2]+[3] | 10.588.162,49 | 0,00 | 1.299.794,53 | 0,00 | 0,00 | 11.887.957,02 | 11.813.283,37 |
| Operações de tesouraria [B] | 0,00 | 0,00 | 0,00 | 0,00 | 99.081,17 | 99.081,17 | 131.780,92 |

Município de Ferreira do Zêzere

Demonstração do desempenho orçamental do período findo em 31 de Dezembro de 2022

Valores em €

| RUBRICA PAGAMENTOS | FONTES DE FINANCIAMENTO (n) | | | | | | (n-1) |
|---|-----------------------------|------|--------------|------|----------------|---------------|---------------|
| | RP | RG | UE | EMPR | FUNDOS ALHEIOS | TOTAL | |
| Despesa corrente | 7.211.412,70 | 0,00 | 0,00 | 0,00 | 0,00 | 7.211.412,70 | 5.509.929,25 |
| D1 Despesas com o pessoal | 3.203.871,87 | 0,00 | 0,00 | 0,00 | 0,00 | 3.203.871,87 | 2.560.545,69 |
| D1.1 Remunerações Certas e Permanentes | 2.487.596,05 | 0,00 | 0,00 | 0,00 | 0,00 | 2.487.596,05 | 1.988.080,96 |
| D1.2 Abonos Variáveis ou Eventuais | 62.779,54 | 0,00 | 0,00 | 0,00 | 0,00 | 62.779,54 | 41.180,78 |
| D1.3 Segurança Social | 653.496,28 | 0,00 | 0,00 | 0,00 | 0,00 | 653.496,28 | 531.283,95 |
| D2 Aquisição de bens e serviços | 2.492.898,81 | 0,00 | 0,00 | 0,00 | 0,00 | 2.492.898,81 | 1.757.249,28 |
| D3 Juros e outros encargos | 0,00 | 0,00 | 0,00 | 0,00 | 0,00 | 0,00 | 22.912,34 |
| D4 Transferências e subsídios correntes | 875.178,47 | 0,00 | 0,00 | 0,00 | 0,00 | 875.178,47 | 780.963,38 |
| D4.1 Transferências correntes | 875.178,47 | 0,00 | 0,00 | 0,00 | 0,00 | 875.178,47 | 780.963,38 |
| D4.1.1 Administrações Públicas | 26.910,92 | 0,00 | 0,00 | 0,00 | 0,00 | 26.910,92 | 19.843,35 |
| D4.1.1.1 Administração Central - Estado Português | 0,00 | 0,00 | 0,00 | 0,00 | 0,00 | 0,00 | 0,00 |
| D4.1.1.2 Administração Central - Outras entidades | 0,00 | 0,00 | 0,00 | 0,00 | 0,00 | 0,00 | 0,00 |
| D4.1.1.3 Segurança Social | 5.950,00 | 0,00 | 0,00 | 0,00 | 0,00 | 5.950,00 | 3.150,00 |
| D4.1.1.4 Administração Regional | 0,00 | 0,00 | 0,00 | 0,00 | 0,00 | 0,00 | 0,00 |
| D4.1.1.5 Administração Local | 20.960,92 | 0,00 | 0,00 | 0,00 | 0,00 | 20.960,92 | 16.693,35 |
| D4.1.2 Entidades do setor não lucrativo | 684.780,14 | 0,00 | 0,00 | 0,00 | 0,00 | 684.780,14 | 503.682,33 |
| D4.1.3 Famílias | 92.345,13 | 0,00 | 0,00 | 0,00 | 0,00 | 92.345,13 | 76.274,36 |
| D4.1.4 Outras | 71.142,28 | 0,00 | 0,00 | 0,00 | 0,00 | 71.142,28 | 181.163,34 |
| D4.2 Subsídios correntes | 0,00 | 0,00 | 0,00 | 0,00 | 0,00 | 0,00 | 0,00 |
| D5 Outras despesas correntes | 639.463,55 | 0,00 | 0,00 | 0,00 | 0,00 | 639.463,55 | 388.258,56 |
| Despesa de capital | 2.271.552,68 | 0,00 | 0,00 | 0,00 | 0,00 | 2.271.552,68 | 1.135.703,72 |
| D6 Aquisição de bens de capital | 2.151.609,89 | 0,00 | 0,00 | 0,00 | 0,00 | 2.151.609,89 | 905.812,40 |
| D7 Transferência e subsídios de capital | 119.942,79 | 0,00 | 0,00 | 0,00 | 0,00 | 119.942,79 | 229.891,32 |
| D7.1 Transferências de capital | 119.942,79 | 0,00 | 0,00 | 0,00 | 0,00 | 119.942,79 | 229.891,32 |
| D7.1.1 Administrações Públicas | 27.451,93 | 0,00 | 0,00 | 0,00 | 0,00 | 27.451,93 | 90.577,47 |
| D7.1.1.1 Administração Central - Estado Português | 0,00 | 0,00 | 0,00 | 0,00 | 0,00 | 0,00 | 0,00 |
| D7.1.1.2 Administração Central - Outras entidades | 0,00 | 0,00 | 0,00 | 0,00 | 0,00 | 0,00 | 0,00 |
| D7.1.1.3 Segurança Social | 0,00 | 0,00 | 0,00 | 0,00 | 0,00 | 0,00 | 0,00 |
| D7.1.1.4 Administração Regional | 0,00 | 0,00 | 0,00 | 0,00 | 0,00 | 0,00 | 0,00 |
| D7.1.1.5 Administração Local | 27.451,93 | 0,00 | 0,00 | 0,00 | 0,00 | 27.451,93 | 90.577,47 |
| D7.1.2 Entidades do setor não lucrativo | 92.298,83 | 0,00 | 0,00 | 0,00 | 0,00 | 92.298,83 | 129.505,88 |
| D7.1.3 Famílias | 192,03 | 0,00 | 0,00 | 0,00 | 0,00 | 192,03 | 9.807,97 |
| D7.1.4 Outras | 0,00 | 0,00 | 0,00 | 0,00 | 0,00 | 0,00 | 0,00 |
| D7.2 Subsídios de capital | 0,00 | 0,00 | 0,00 | 0,00 | 0,00 | 0,00 | 0,00 |
| D8 Outras despesas de capital | 0,00 | 0,00 | 0,00 | 0,00 | 0,00 | 0,00 | 0,00 |
| Despesa efetiva [5] | 9.482.965,38 | 0,00 | 0,00 | 0,00 | 0,00 | 9.482.965,38 | 6.645.632,97 |
| Despesa não efetiva [6] | 0,00 | 0,00 | 0,00 | 0,00 | 0,00 | 0,00 | 2.589.122,89 |
| D9 Despesa com ativos financeiros | 0,00 | 0,00 | 0,00 | 0,00 | 0,00 | 0,00 | 0,00 |
| D10 Despesa com passivos financeiros | 0,00 | 0,00 | 0,00 | 0,00 | 0,00 | 0,00 | 2.589.122,89 |
| Soma [7]=[5]+[6] | 9.482.965,38 | 0,00 | 0,00 | 0,00 | 0,00 | 9.482.965,38 | 9.234.755,86 |
| Operações de tesouraria [C] | 0,00 | 0,00 | 0,00 | 0,00 | 84.379,33 | 84.379,33 | 85.457,27 |
| Saldo para a gerência seguinte | 1.105.197,11 | 0,00 | 1.299.794,53 | 0,00 | 353.330,17 | 2.758.321,81 | 2.917.155,84 |
| Operações orçamentais [8] = [4]-[7] | 1.105.197,11 | 0,00 | 1.299.794,53 | 0,00 | 0,00 | 2.404.991,64 | 2.578.527,51 |
| Operações de tesouraria [D]=[A]+[B]-[C] | 0,00 | 0,00 | 0,00 | 0,00 | 353.330,17 | 353.330,17 | 338.628,33 |
| Saldo global [2] - [5] | -418.612,83 | 0,00 | 245.076,96 | 0,00 | 0,00 | -173.535,87 | 2.421.504,98 |
| Despesa primária | 9.482.965,38 | 0,00 | 0,00 | 0,00 | 0,00 | 9.482.965,38 | 6.622.720,63 |
| Saldo corrente | 1.168.515,50 | 0,00 | 205.109,34 | 0,00 | 0,00 | 1.373.624,84 | 2.227.620,94 |
| Saldo de capital | -1.593.634,68 | 0,00 | 39.967,62 | 0,00 | 0,00 | -1.553.667,06 | 189.593,28 |
| Saldo primário | -418.612,83 | 0,00 | 245.076,96 | 0,00 | 0,00 | -173.535,87 | 2.444.417,32 |
| Receita total [1] + [2] + [3] | 10.588.162,49 | 0,00 | 1.299.794,53 | 0,00 | 0,00 | 11.887.957,02 | 11.813.283,37 |
| Despesa total [5] + [6] | 9.482.965,38 | 0,00 | 0,00 | 0,00 | 0,00 | 9.482.965,38 | 9.234.755,86 |

2 – Demonstração da execução orçamental da receita

Demonstração de Execução Orçamental da Receita

Ano: 2022

Município de Ferreira do Zêzere

(designação da autarquia local)

Euros

| Rúbrica | Descrição | Previsões corrigidas | Rec. p/ cobrar per. anteriores | Receitas liquidadas | Liquidações anuladas | Receitas cobradas brutas | Reembolsos e Restituições | | Receitas cobradas líquidas | | | Rec. p/ cobrar final do período | Grau exec. orçamental | |
|---------------------------|--|----------------------|--------------------------------|----------------------|----------------------|--------------------------|---------------------------|------------------|----------------------------|----------------------|----------------------|---------------------------------|-----------------------|------------------|
| | | | | | | | Emitidos | Pagos | Períodos anteriores | Período corrente | Total | | Períodos anteriores | Período corrente |
| Receita corrente | | | | | | | | | | | | | | |
| R011 | Impostos diretos | 1.722.890,00 | 0,00 | 2.073.296,93 | 25.902,43 | 2.073.296,93 | 25.902,43 | 25.902,43 | 0,00 | 2.047.394,50 | 2.047.394,50 | 0,00 | 0,000 | 118,835 |
| R03 | Taxas, multas e outras penalidades | 154.507,00 | 253.522,71 | 137.293,16 | 227.056,34 | 142.723,40 | 2.535,06 | 2.535,06 | 7.614,69 | 132.573,65 | 140.188,34 | 23.571,19 | 4,928 | 85,804 |
| R04 | Rendimentos de propriedade | 526.978,00 | 103.732,02 | 485.367,98 | 356,50 | 434.086,99 | 191,33 | 191,33 | 1.588,93 | 432.306,73 | 433.895,66 | 154.847,84 | 0,302 | 82,035 |
| R05111 | Administração Central - Estado Português | 6.142.705,12 | 0,00 | 5.833.852,56 | 5.760,67 | 5.828.091,89 | 0,00 | 0,00 | 0,00 | 5.828.091,89 | 5.828.091,89 | 0,00 | 0,000 | 94,878 |
| R05113 | Segurança Social | 11.903,00 | 0,00 | 11.849,52 | 0,00 | 11.849,52 | 0,00 | 0,00 | 0,00 | 11.849,52 | 11.849,52 | 0,00 | 0,000 | 99,551 |
| R05115 | Administração Local | 10.205,00 | 0,00 | 55.336,35 | 0,00 | 55.336,35 | 0,00 | 0,00 | 0,00 | 55.336,35 | 55.336,35 | 0,00 | 0,000 | 542,247 |
| R06 | Venda de bens e serviços | 85.702,00 | 39.148,85 | 42.322,90 | 128,82 | 52.718,23 | 0,00 | 0,00 | 14.797,75 | 37.920,48 | 52.718,23 | 28.624,70 | 17,267 | 44,247 |
| R07 | Outras receitas correntes | 36.501,00 | 3.556,53 | 15.651,00 | 0,00 | 15.563,05 | 0,00 | 0,00 | 0,00 | 15.563,05 | 15.563,05 | 3.644,48 | 0,000 | 42,637 |
| Receita de capital | | | | | | | | | | | | | | |
| R08 | Venda de bens de investimento | 20.314,00 | 23.619,13 | 4.182,00 | 0,00 | 4.182,00 | 0,00 | 0,00 | 0,00 | 4.182,00 | 4.182,00 | 23.619,13 | 0,000 | 20,587 |
| R09111 | Administração Central - Estado Português | 1.623.652,18 | 0,00 | 713.703,62 | 0,00 | 713.703,62 | 0,00 | 0,00 | 0,00 | 713.703,62 | 713.703,62 | 0,00 | 0,000 | 43,957 |
| R0913 | Outras | 1,00 | 0,00 | 0,00 | 0,00 | 0,00 | 0,00 | 0,00 | 0,00 | 0,00 | 0,00 | 0,00 | 0,000 | 0,000 |
| R10 | Outras receitas de capital | 1,00 | 0,00 | 0,00 | 0,00 | 0,00 | 0,00 | 0,00 | 0,00 | 0,00 | 0,00 | 0,00 | 0,000 | 0,000 |
| Outras receitas | | | | | | | | | | | | | | |
| R11 | Reposições não abatidas aos pagamentos | 1,00 | 0,00 | 6.506,35 | 0,00 | 6.506,35 | 0,00 | 0,00 | 0,00 | 6.506,35 | 6.506,35 | 0,00 | 0,000 | 650635,000 |
| R14 | Saldo da gerência anterior - operações orçamentais | 2.578.527,51 | 0,00 | 2.578.527,51 | 0,00 | 2.578.527,51 | 0,00 | 0,00 | 0,00 | 2.578.527,51 | 2.578.527,51 | 0,00 | 0,000 | 100,000 |
| | | 8.691.391,12 | 399.960,11 | 8.654.970,40 | 259.204,76 | 8.613.666,36 | 28.628,82 | 28.628,82 | 24.001,37 | 8.561.036,17 | 8.585.037,54 | 210.688,21 | 0,276 | 98,500 |
| | | 1.643.968,18 | 23.619,13 | 717.885,62 | 0,00 | 717.885,62 | 0,00 | 0,00 | 0,00 | 717.885,62 | 717.885,62 | 23.619,13 | 0,000 | 43,668 |
| | | 2.578.528,51 | 0,00 | 2.585.033,86 | 0,00 | 2.585.033,86 | 0,00 | 0,00 | 0,00 | 2.585.033,86 | 2.585.033,86 | 0,00 | 0,000 | 100,252 |
| Total | | 12.913.887,81 | 423.579,24 | 11.957.889,88 | 259.204,76 | 11.916.585,84 | 28.628,82 | 28.628,82 | 24.001,37 | 11.863.955,65 | 11.887.957,02 | 234.307,34 | 0,186 | 91,870 |

ORGÃO EXECUTIVO

Em de de

.....

ORGÃO DELIBERATIVO

Em de de

.....

Demonstração de Execução Orçamental da Receita

Ano: 2022

Município de Ferreira do Zêzere

(designação da autarquia local)

Euros

| Rúbrica | Descrição | Previsões corrigidas | Rec. p/ cobrar per. anteriores | Receitas liquidadas | Liquidações anuladas | Receitas cobradas brutas | Reembolsos e Restituições | | Receitas cobradas líquidas | | | Rec. p/ cobrar final do período | Grau exec. orçamental | |
|-------------------------|---|----------------------|--------------------------------|---------------------|----------------------|--------------------------|---------------------------|-----------|----------------------------|------------------|--------------|---------------------------------|-----------------------|------------------|
| | | | | | | | Emitidos | Pagos | Períodos anteriores | Período corrente | Total | | Períodos anteriores | Período corrente |
| Receita corrente | | | | | | | | | | | | | | |
| 01 | Impostos directos | 1.722.890,00 | 0,00 | 2.073.296,93 | 25.902,43 | 2.073.296,93 | 25.902,43 | 25.902,43 | 0,00 | 2.047.394,50 | 2.047.394,50 | 0,00 | 0,000 | 118,835 |
| 0102 | Outros | 1.722.890,00 | 0,00 | 2.073.296,93 | 25.902,43 | 2.073.296,93 | 25.902,43 | 25.902,43 | 0,00 | 2.047.394,50 | 2.047.394,50 | 0,00 | 0,000 | 118,835 |
| 010202 | Imposto municipal sobre imóveis | 1.071.130,00 | 0,00 | 1.101.912,80 | 16.891,12 | 1.101.912,80 | 16.891,12 | 16.891,12 | 0,00 | 1.085.021,68 | 1.085.021,68 | 0,00 | 0,000 | 101,297 |
| 010203 | Imposto único de circulação | 203.290,00 | 0,00 | 236.549,94 | 2.889,70 | 236.549,94 | 2.889,70 | 2.889,70 | 0,00 | 233.660,24 | 233.660,24 | 0,00 | 0,000 | 114,939 |
| 010204 | Imposto municipal sobre transm. onerosas imóveis | 388.570,00 | 0,00 | 655.728,56 | 6.121,61 | 655.728,56 | 6.121,61 | 6.121,61 | 0,00 | 649.606,95 | 649.606,95 | 0,00 | 0,000 | 167,179 |
| 010205 | Derrama | 59.900,00 | 0,00 | 79.105,63 | 0,00 | 79.105,63 | 0,00 | 0,00 | 0,00 | 79.105,63 | 79.105,63 | 0,00 | 0,000 | 132,063 |
| 04 | Taxas, multas e outras penalidades | 154.507,00 | 253.522,71 | 137.293,16 | 227.056,34 | 142.723,40 | 2.535,06 | 2.535,06 | 7.614,69 | 132.573,65 | 140.188,34 | 23.571,19 | 4,928 | 85,804 |
| 0401 | Taxas | 144.377,00 | 253.250,78 | 129.650,84 | 227.017,34 | 135.190,80 | 2.535,06 | 2.535,06 | 7.610,60 | 125.045,14 | 132.655,74 | 23.228,54 | 5,271 | 86,610 |
| 040123 | Taxas específicas das autarquias locais | 144.377,00 | 253.250,78 | 129.650,84 | 227.017,34 | 135.190,80 | 2.535,06 | 2.535,06 | 7.610,60 | 125.045,14 | 132.655,74 | 23.228,54 | 5,271 | 86,610 |
| 04012301 | Mercados e feiras | 17.230,00 | 13.327,76 | 20.100,44 | 164,95 | 19.518,63 | 15,68 | 15,68 | 963,92 | 18.539,03 | 19.502,95 | 13.760,30 | 5,594 | 107,597 |
| 04012302 | Loteamentos e obras | 124.240,00 | 238.016,32 | 99.363,48 | 226.822,39 | 105.284,45 | 2.519,38 | 2.519,38 | 6.378,97 | 96.386,10 | 102.765,07 | 7.792,34 | 5,134 | 77,581 |
| 04012303 | Ocupação da via pública | 1,00 | 0,00 | 0,00 | 0,00 | 0,00 | 0,00 | 0,00 | 0,00 | 0,00 | 0,00 | 0,00 | 0,000 | 0,000 |
| 04012304 | Animais | 1,00 | 0,00 | 0,00 | 0,00 | 0,00 | 0,00 | 0,00 | 0,00 | 0,00 | 0,00 | 0,00 | 0,000 | 0,000 |
| 04012305 | Caça e Pesca | 1,00 | 0,00 | 0,00 | 0,00 | 0,00 | 0,00 | 0,00 | 0,00 | 0,00 | 0,00 | 0,00 | 0,000 | 0,000 |
| 04012306 | Saneamento | 1.480,00 | 1.473,91 | 0,00 | 0,00 | 9,24 | 0,00 | 0,00 | 0,00 | 9,24 | 9,24 | 1.464,67 | 0,000 | 0,624 |
| 04012308 | Taxa Municipal de Direito de Passagem (TMDP) | 380,00 | 0,00 | 0,00 | 0,00 | 0,00 | 0,00 | 0,00 | 0,00 | 0,00 | 0,00 | 0,00 | 0,000 | 0,000 |
| 04012399 | Outras taxas específicas das autarquias locais | 1.044,00 | 432,79 | 10.186,92 | 30,00 | 10.378,48 | 0,00 | 0,00 | 267,71 | 10.110,77 | 10.378,48 | 211,23 | 25,643 | 968,465 |
| 0401239901 | Taxa de depósito da ficha técnica da habitação | 380,00 | 0,00 | 428,45 | 0,00 | 428,45 | 0,00 | 0,00 | 0,00 | 428,45 | 428,45 | 0,00 | 0,000 | 112,750 |
| 0401239902 | Taxa pela emissão do certificado de registo | 320,00 | 0,00 | 260,66 | 30,00 | 230,66 | 0,00 | 0,00 | 0,00 | 230,66 | 230,66 | 0,00 | 0,000 | 72,081 |
| 0401239905 | Taxa de Gestão de Resíduos - TGR | 342,00 | 267,71 | 0,00 | 0,00 | 267,71 | 0,00 | 0,00 | 267,71 | 0,00 | 267,71 | 0,00 | 78,278 | 0,000 |
| 0401239906 | Publicidade | 1,00 | 58,58 | 654,17 | 0,00 | 608,02 | 0,00 | 0,00 | 0,00 | 608,02 | 608,02 | 104,73 | 0,000 | 60802,000 |
| 0401239999 | Outras | 1,00 | 106,50 | 8.843,64 | 0,00 | 8.843,64 | 0,00 | 0,00 | 0,00 | 8.843,64 | 8.843,64 | 106,50 | 0,000 | 884364,000 |
| 0402 | Multas e outras penalidades | 10.130,00 | 271,93 | 7.642,32 | 39,00 | 7.532,60 | 0,00 | 0,00 | 4,09 | 7.528,51 | 7.532,60 | 342,65 | 0,040 | 74,319 |
| 040201 | Juros de mora | 280,00 | 271,93 | 3.990,52 | 0,00 | 3.919,80 | 0,00 | 0,00 | 4,09 | 3.915,71 | 3.919,80 | 342,65 | 1,461 | 1398,468 |
| 040202 | Juros compensatórios | 3.450,00 | 0,00 | 506,82 | 0,00 | 506,82 | 0,00 | 0,00 | 0,00 | 506,82 | 506,82 | 0,00 | 0,000 | 14,690 |
| 040203 | Multas coimas infracções Cód.Estrada rest.legisl. | 500,00 | 0,00 | 2.118,00 | 39,00 | 2.079,00 | 0,00 | 0,00 | 0,00 | 2.079,00 | 2.079,00 | 0,00 | 0,000 | 415,800 |
| 040204 | Coimas e penalidades por contra-ordenações | 3.000,00 | 0,00 | 845,38 | 0,00 | 845,38 | 0,00 | 0,00 | 0,00 | 845,38 | 845,38 | 0,00 | 0,000 | 28,179 |
| 040299 | Multas e penalidades diversas | 2.900,00 | 0,00 | 181,60 | 0,00 | 181,60 | 0,00 | 0,00 | 0,00 | 181,60 | 181,60 | 0,00 | 0,000 | 6,262 |
| 05 | Rendimentos da propriedade | 526.978,00 | 103.732,02 | 485.367,98 | 356,50 | 434.086,99 | 191,33 | 191,33 | 1.588,93 | 432.306,73 | 433.895,66 | 154.847,84 | 0,302 | 82,035 |
| 0502 | Juros-Sociedades financeiras | 1,00 | 0,00 | 0,00 | 0,00 | 0,00 | 0,00 | 0,00 | 0,00 | 0,00 | 0,00 | 0,00 | 0,000 | 0,000 |
| 050201 | Bancos e outras instituições financeiras | 1,00 | 0,00 | 0,00 | 0,00 | 0,00 | 0,00 | 0,00 | 0,00 | 0,00 | 0,00 | 0,00 | 0,000 | 0,000 |
| 0509 | Participações nos lucros de administ. públicas | 4.157,00 | 0,00 | 5.867,84 | 0,00 | 5.867,84 | 0,00 | 0,00 | 0,00 | 5.867,84 | 5.867,84 | 0,00 | 0,000 | 141,156 |
| 050999 | Outras | 4.157,00 | 0,00 | 5.867,84 | 0,00 | 5.867,84 | 0,00 | 0,00 | 0,00 | 5.867,84 | 5.867,84 | 0,00 | 0,000 | 141,156 |
| 0510 | Rendas | 522.820,00 | 103.732,02 | 479.500,14 | 356,50 | 428.219,15 | 191,33 | 191,33 | 1.588,93 | 426.438,89 | 428.027,82 | 154.847,84 | 0,304 | 81,565 |
| 051003 | Habitações | 10.570,00 | 897,57 | 10.788,79 | 0,00 | 10.887,49 | 0,00 | 0,00 | 897,57 | 9.989,92 | 10.887,49 | 798,87 | 8,492 | 94,512 |
| 051004 | Edifícios | 12.750,00 | 691,36 | 13.546,59 | 165,17 | 13.314,94 | 0,00 | 0,00 | 691,36 | 12.623,58 | 13.314,94 | 757,84 | 5,422 | 99,008 |

Demonstração de Execução Orçamental da Receita

Ano: 2022

Município de Ferreira do Zêzere

(designação da autarquia local)

Euros

| Rúbrica | Descrição | Previsões corrigidas | Rec. p/ cobrar per. anteriores | Receitas liquidadas | Liquidações anuladas | Receitas cobradas brutas | Reembolsos e Restituições | | Receitas cobradas líquidas | | | Rec. p/ cobrar final do período | Grau exec. orçamental | |
|-------------------------|---|----------------------|--------------------------------|---------------------|----------------------|--------------------------|---------------------------|--------|----------------------------|------------------|--------------|---------------------------------|-----------------------|------------------|
| | | | | | | | Emitidos | Pagos | Períodos anteriores | Período corrente | Total | | Períodos anteriores | Período corrente |
| Receita corrente | | | | | | | | | | | | | | |
| 051099 | Outros | 499.500,00 | 102.143,09 | 455.164,76 | 191,33 | 404.016,72 | 191,33 | 191,33 | 0,00 | 403.825,39 | 403.825,39 | 153.291,13 | 0,000 | 80,846 |
| 06 | Transferências correntes | 6.164.813,12 | 0,00 | 5.901.038,43 | 5.760,67 | 5.895.277,76 | 0,00 | 0,00 | 0,00 | 5.895.277,76 | 5.895.277,76 | 0,00 | 0,000 | 95,628 |
| 0603 | Administração central | 6.142.705,12 | 0,00 | 5.833.852,56 | 5.760,67 | 5.828.091,89 | 0,00 | 0,00 | 0,00 | 5.828.091,89 | 5.828.091,89 | 0,00 | 0,000 | 94,878 |
| 060301 | Estado | 5.918.011,30 | 0,00 | 5.628.743,22 | 5.760,67 | 5.622.982,55 | 0,00 | 0,00 | 0,00 | 5.622.982,55 | 5.622.982,55 | 0,00 | 0,000 | 95,015 |
| 06030101 | Fundo de Equilíbrio Financeiro | 4.757.633,00 | 0,00 | 4.701.575,00 | 0,00 | 4.701.575,00 | 0,00 | 0,00 | 0,00 | 4.701.575,00 | 4.701.575,00 | 0,00 | 0,000 | 98,822 |
| 06030102 | Fundo Social Municipal | 186.475,00 | 0,00 | 166.143,00 | 0,00 | 166.143,00 | 0,00 | 0,00 | 0,00 | 166.143,00 | 166.143,00 | 0,00 | 0,000 | 89,097 |
| 06030103 | Participação fixa no IRS | 1,00 | 0,00 | 0,00 | 0,00 | 0,00 | 0,00 | 0,00 | 0,00 | 0,00 | 0,00 | 0,00 | 0,000 | 0,000 |
| 06030106 | Transferência de competências Lei 50/2018 | 690.496,30 | 0,00 | 585.000,95 | 5.760,67 | 579.240,28 | 0,00 | 0,00 | 0,00 | 579.240,28 | 579.240,28 | 0,00 | 0,000 | 83,888 |
| 06030107 | Participação no IVA Art. 26º A da Lei n.º 73/2013 | 74.806,00 | 0,00 | 49.403,77 | 0,00 | 49.403,77 | 0,00 | 0,00 | 0,00 | 49.403,77 | 49.403,77 | 0,00 | 0,000 | 66,043 |
| 06030199 | Outras | 208.600,00 | 0,00 | 126.620,50 | 0,00 | 126.620,50 | 0,00 | 0,00 | 0,00 | 126.620,50 | 126.620,50 | 0,00 | 0,000 | 60,700 |
| 0603019901 | DGESTE | 185.000,00 | 0,00 | 81.957,36 | 0,00 | 81.957,36 | 0,00 | 0,00 | 0,00 | 81.957,36 | 81.957,36 | 0,00 | 0,000 | 44,301 |
| 0603019902 | Transportes escolares | 9.500,00 | 0,00 | 5.939,85 | 0,00 | 5.939,85 | 0,00 | 0,00 | 0,00 | 5.939,85 | 5.939,85 | 0,00 | 0,000 | 62,525 |
| 0603019903 | Administração Eleitoral | 8.200,00 | 0,00 | 6.778,93 | 0,00 | 6.778,93 | 0,00 | 0,00 | 0,00 | 6.778,93 | 6.778,93 | 0,00 | 0,000 | 82,670 |
| 0603019904 | Outros | 5.900,00 | 0,00 | 31.944,36 | 0,00 | 31.944,36 | 0,00 | 0,00 | 0,00 | 31.944,36 | 31.944,36 | 0,00 | 0,000 | 541,430 |
| 060306 | Estado-Particip.comunit.projectos co-financiados | 224.693,82 | 0,00 | 205.109,34 | 0,00 | 205.109,34 | 0,00 | 0,00 | 0,00 | 205.109,34 | 205.109,34 | 0,00 | 0,000 | 91,284 |
| 0605 | Administração local | 10.205,00 | 0,00 | 55.336,35 | 0,00 | 55.336,35 | 0,00 | 0,00 | 0,00 | 55.336,35 | 55.336,35 | 0,00 | 0,000 | 542,247 |
| 060501 | Continente | 10.205,00 | 0,00 | 55.336,35 | 0,00 | 55.336,35 | 0,00 | 0,00 | 0,00 | 55.336,35 | 55.336,35 | 0,00 | 0,000 | 542,247 |
| 06050101 | Municípios | 1,00 | 0,00 | 0,00 | 0,00 | 0,00 | 0,00 | 0,00 | 0,00 | 0,00 | 0,00 | 0,00 | 0,000 | 0,000 |
| 06050102 | Freguesias | 1,00 | 0,00 | 0,00 | 0,00 | 0,00 | 0,00 | 0,00 | 0,00 | 0,00 | 0,00 | 0,00 | 0,000 | 0,000 |
| 06050103 | Serviços autónomos da admistração local | 1,00 | 0,00 | 0,00 | 0,00 | 0,00 | 0,00 | 0,00 | 0,00 | 0,00 | 0,00 | 0,00 | 0,000 | 0,000 |
| 06050104 | Associações de Municípios | 4.300,00 | 0,00 | 55.336,35 | 0,00 | 55.336,35 | 0,00 | 0,00 | 0,00 | 55.336,35 | 55.336,35 | 0,00 | 0,000 | 1286,892 |
| 06050106 | Regiões de turismo | 5.900,00 | 0,00 | 0,00 | 0,00 | 0,00 | 0,00 | 0,00 | 0,00 | 0,00 | 0,00 | 0,00 | 0,000 | 0,000 |
| 06050107 | Assembleias distritais | 1,00 | 0,00 | 0,00 | 0,00 | 0,00 | 0,00 | 0,00 | 0,00 | 0,00 | 0,00 | 0,00 | 0,000 | 0,000 |
| 06050199 | Outros | 1,00 | 0,00 | 0,00 | 0,00 | 0,00 | 0,00 | 0,00 | 0,00 | 0,00 | 0,00 | 0,00 | 0,000 | 0,000 |
| 0606 | Segurança social | 11.903,00 | 0,00 | 11.849,52 | 0,00 | 11.849,52 | 0,00 | 0,00 | 0,00 | 11.849,52 | 11.849,52 | 0,00 | 0,000 | 99,551 |
| 060601 | Sistemas de solidariedade e segurança social | 11.902,00 | 0,00 | 11.849,52 | 0,00 | 11.849,52 | 0,00 | 0,00 | 0,00 | 11.849,52 | 11.849,52 | 0,00 | 0,000 | 99,559 |
| 06060101 | Comissão de Protecção Crianças e Jovens em Risco | 11.900,00 | 0,00 | 11.849,52 | 0,00 | 11.849,52 | 0,00 | 0,00 | 0,00 | 11.849,52 | 11.849,52 | 0,00 | 0,000 | 99,576 |
| 06060102 | Rede Social | 1,00 | 0,00 | 0,00 | 0,00 | 0,00 | 0,00 | 0,00 | 0,00 | 0,00 | 0,00 | 0,00 | 0,000 | 0,000 |
| 06060103 | Outras | 1,00 | 0,00 | 0,00 | 0,00 | 0,00 | 0,00 | 0,00 | 0,00 | 0,00 | 0,00 | 0,00 | 0,000 | 0,000 |
| 060604 | Outras transferências | 1,00 | 0,00 | 0,00 | 0,00 | 0,00 | 0,00 | 0,00 | 0,00 | 0,00 | 0,00 | 0,00 | 0,000 | 0,000 |
| 07 | Venda de bens e serviços correntes | 85.702,00 | 39.148,85 | 42.322,90 | 128,82 | 52.718,23 | 0,00 | 0,00 | 14.797,75 | 37.920,48 | 52.718,23 | 28.624,70 | 17,267 | 44,247 |
| 0701 | Venda de bens | 28.200,00 | 4.145,35 | 2.722,85 | 0,00 | 2.725,63 | 0,00 | 0,00 | 0,00 | 2.725,63 | 2.725,63 | 4.142,57 | 0,000 | 9,665 |
| 070103 | Publicações e impressos | 1.200,00 | 0,00 | 1.238,62 | 0,00 | 1.238,62 | 0,00 | 0,00 | 0,00 | 1.238,62 | 1.238,62 | 0,00 | 0,000 | 103,218 |
| 070106 | Produtos agrícolas e pecuários | 3.000,00 | 0,00 | 0,00 | 0,00 | 0,00 | 0,00 | 0,00 | 0,00 | 0,00 | 0,00 | 0,00 | 0,000 | 0,000 |
| 070108 | Mercadorias | 5.000,00 | 4.080,54 | 0,00 | 0,00 | 2,70 | 0,00 | 0,00 | 0,00 | 2,70 | 2,70 | 4.077,84 | 0,000 | 0,054 |
| 07010802 | Água | 5.000,00 | 4.080,54 | 0,00 | 0,00 | 2,70 | 0,00 | 0,00 | 0,00 | 2,70 | 2,70 | 4.077,84 | 0,000 | 0,054 |

Demonstração de Execução Orçamental da Receita

Ano: 2022

Município de Ferreira do Zêzere

(designação da autarquia local)

Euros

| Rúbrica | Descrição | Previsões corrigidas | Rec. p/ cobrar per. anteriores | Receitas liquidadas | Liquidações anuladas | Receitas cobradas brutas | Reembolsos e Restituições | | Receitas cobradas líquidas | | | Rec. p/ cobrar final do período | Grau exec. orçamental | |
|---------------------------|--|----------------------|--------------------------------|---------------------|----------------------|--------------------------|---------------------------|-------|----------------------------|------------------|-----------|---------------------------------|-----------------------|------------------|
| | | | | | | | Emitidos | Pagos | Períodos anteriores | Período corrente | Total | | Períodos anteriores | Período corrente |
| Receita corrente | | | | | | | | | | | | | | |
| 070199 | Outros | 19.000,00 | 64,81 | 1.484,23 | 0,00 | 1.484,31 | 0,00 | 0,00 | 0,00 | 1.484,31 | 1.484,31 | 64,73 | 0,000 | 7,812 |
| 0702 | Serviços | 57.502,00 | 35.003,50 | 39.600,05 | 128,82 | 49.992,60 | 0,00 | 0,00 | 14.797,75 | 35.194,85 | 49.992,60 | 24.482,13 | 25,734 | 61,206 |
| 070208 | Serv.sociais,recreativos,culturais e de desporto | 1.500,00 | 10,10 | 9.282,35 | 0,00 | 9.282,35 | 0,00 | 0,00 | 0,00 | 9.282,35 | 9.282,35 | 10,10 | 0,000 | 618,823 |
| 07020802 | Serviços recreativos | 500,00 | 0,00 | 8.995,00 | 0,00 | 8.995,00 | 0,00 | 0,00 | 0,00 | 8.995,00 | 8.995,00 | 0,00 | 0,000 | 1799,000 |
| 07020803 | Serviços culturais | 500,00 | 0,00 | 0,00 | 0,00 | 0,00 | 0,00 | 0,00 | 0,00 | 0,00 | 0,00 | 0,00 | 0,000 | 0,000 |
| 07020804 | Serviços desportivos | 500,00 | 10,10 | 287,35 | 0,00 | 287,35 | 0,00 | 0,00 | 0,00 | 287,35 | 287,35 | 10,10 | 0,000 | 57,470 |
| 070209 | Serviços específicos das autarquias | 55.501,00 | 34.993,40 | 29.942,49 | 128,82 | 40.335,04 | 0,00 | 0,00 | 14.797,75 | 25.537,29 | 40.335,04 | 24.472,03 | 26,662 | 46,012 |
| 07020901 | Saneamento | 500,00 | 0,00 | 0,00 | 0,00 | 0,00 | 0,00 | 0,00 | 0,00 | 0,00 | 0,00 | 0,00 | 0,000 | 0,000 |
| 07020902 | Resíduos sólidos | 3.600,00 | 3.560,53 | 0,00 | 0,00 | 891,13 | 0,00 | 0,00 | 860,58 | 30,55 | 891,13 | 2.669,40 | 23,905 | 0,849 |
| 07020904 | Trabalhos por conta de particulares | 33.100,00 | 29.575,91 | 7.305,12 | 128,82 | 16.761,26 | 0,00 | 0,00 | 13.937,17 | 2.824,09 | 16.761,26 | 19.990,95 | 42,106 | 8,532 |
| 07020905 | Cemitérios | 8.800,00 | 0,00 | 10.057,95 | 0,00 | 10.057,95 | 0,00 | 0,00 | 0,00 | 10.057,95 | 10.057,95 | 0,00 | 0,000 | 114,295 |
| 07020906 | Mercados e feiras | 7.000,00 | 0,00 | 1.156,20 | 0,00 | 1.156,20 | 0,00 | 0,00 | 0,00 | 1.156,20 | 1.156,20 | 0,00 | 0,000 | 16,517 |
| 07020907 | Parques de estacionamento | 1,00 | 0,00 | 0,00 | 0,00 | 0,00 | 0,00 | 0,00 | 0,00 | 0,00 | 0,00 | 0,00 | 0,000 | 0,000 |
| 07020999 | Outros | 2.500,00 | 1.856,96 | 11.423,22 | 0,00 | 11.468,50 | 0,00 | 0,00 | 0,00 | 11.468,50 | 11.468,50 | 1.811,68 | 0,000 | 458,740 |
| 0702099902 | Manutenção redes de água | 2.000,00 | 1.856,96 | 0,00 | 0,00 | 45,28 | 0,00 | 0,00 | 0,00 | 45,28 | 45,28 | 1.811,68 | 0,000 | 2,264 |
| 0702099999 | Outros | 500,00 | 0,00 | 11.423,22 | 0,00 | 11.423,22 | 0,00 | 0,00 | 0,00 | 11.423,22 | 11.423,22 | 0,00 | 0,000 | 2284,644 |
| 070299 | Outros | 501,00 | 0,00 | 375,21 | 0,00 | 375,21 | 0,00 | 0,00 | 0,00 | 375,21 | 375,21 | 0,00 | 0,000 | 74,892 |
| 07029902 | Encargos de cobrança de receitas | 1,00 | 0,00 | 0,00 | 0,00 | 0,00 | 0,00 | 0,00 | 0,00 | 0,00 | 0,00 | 0,00 | 0,000 | 0,000 |
| 07029999 | Outros | 500,00 | 0,00 | 375,21 | 0,00 | 375,21 | 0,00 | 0,00 | 0,00 | 375,21 | 375,21 | 0,00 | 0,000 | 75,042 |
| 08 | Outras receitas correntes | 36.501,00 | 3.556,53 | 15.651,00 | 0,00 | 15.563,05 | 0,00 | 0,00 | 0,00 | 15.563,05 | 15.563,05 | 3.644,48 | 0,000 | 42,637 |
| 0801 | Outras | 36.501,00 | 3.556,53 | 15.651,00 | 0,00 | 15.563,05 | 0,00 | 0,00 | 0,00 | 15.563,05 | 15.563,05 | 3.644,48 | 0,000 | 42,637 |
| 080199 | Outras | 36.501,00 | 3.556,53 | 15.651,00 | 0,00 | 15.563,05 | 0,00 | 0,00 | 0,00 | 15.563,05 | 15.563,05 | 3.644,48 | 0,000 | 42,637 |
| 08019901 | Indemniz.por deterior,roubo extravio bens patrim. | 500,00 | 0,00 | 0,00 | 0,00 | 0,00 | 0,00 | 0,00 | 0,00 | 0,00 | 0,00 | 0,00 | 0,000 | 0,000 |
| 08019902 | Indem.estrag.prov.outrém viat.outr.equip.aut.local | 5.000,00 | 1.113,00 | 7.491,84 | 0,00 | 7.491,84 | 0,00 | 0,00 | 0,00 | 7.491,84 | 7.491,84 | 1.113,00 | 0,000 | 149,837 |
| 08019903 | IVA reembolsado | 5.000,00 | 0,00 | 0,00 | 0,00 | 0,00 | 0,00 | 0,00 | 0,00 | 0,00 | 0,00 | 0,00 | 0,000 | 0,000 |
| 08019904 | IVA Inversão da liquidação | 1,00 | 0,00 | 0,00 | 0,00 | 0,00 | 0,00 | 0,00 | 0,00 | 0,00 | 0,00 | 0,00 | 0,000 | 0,000 |
| 08019999 | Diversas | 26.000,00 | 2.443,53 | 8.159,16 | 0,00 | 8.071,21 | 0,00 | 0,00 | 0,00 | 8.071,21 | 8.071,21 | 2.531,48 | 0,000 | 31,043 |
| Receita de capital | | | | | | | | | | | | | | |
| 09 | Venda de bens de investimento | 20.314,00 | 23.619,13 | 4.182,00 | 0,00 | 4.182,00 | 0,00 | 0,00 | 0,00 | 4.182,00 | 4.182,00 | 23.619,13 | 0,000 | 20,587 |
| 0901 | Terrenos | 11.303,00 | 0,00 | 4.182,00 | 0,00 | 4.182,00 | 0,00 | 0,00 | 0,00 | 4.182,00 | 4.182,00 | 0,00 | 0,000 | 36,999 |
| 090101 | Sociedades e quase-sociedades não financeiras | 1.300,00 | 0,00 | 4.182,00 | 0,00 | 4.182,00 | 0,00 | 0,00 | 0,00 | 4.182,00 | 4.182,00 | 0,00 | 0,000 | 321,692 |
| 090102 | Sociedades financeiras | 1,00 | 0,00 | 0,00 | 0,00 | 0,00 | 0,00 | 0,00 | 0,00 | 0,00 | 0,00 | 0,00 | 0,000 | 0,000 |
| 090106 | Admin.Pública-Admin.local-Continente | 1,00 | 0,00 | 0,00 | 0,00 | 0,00 | 0,00 | 0,00 | 0,00 | 0,00 | 0,00 | 0,00 | 0,000 | 0,000 |
| 090109 | Instituições sem fins lucrativos | 1,00 | 0,00 | 0,00 | 0,00 | 0,00 | 0,00 | 0,00 | 0,00 | 0,00 | 0,00 | 0,00 | 0,000 | 0,000 |
| 090110 | Famílias | 10.000,00 | 0,00 | 0,00 | 0,00 | 0,00 | 0,00 | 0,00 | 0,00 | 0,00 | 0,00 | 0,00 | 0,000 | 0,000 |
| 0902 | Habitações | 2,00 | 0,00 | 0,00 | 0,00 | 0,00 | 0,00 | 0,00 | 0,00 | 0,00 | 0,00 | 0,00 | 0,000 | 0,000 |

Demonstração de Execução Orçamental da Receita

Ano: 2022

Município de Ferreira do Zêzere

(designação da autarquia local)

Euros

| Rúbrica | Descrição | Previsões corrigidas | Rec. p/ cobrar per. anteriores | Receitas liquidadas | Liquidações anuladas | Receitas cobradas brutas | Reembolsos e Restituições | | Receitas cobradas líquidas | | | Rec. p/ cobrar final do período | Grau exec. orçamental | | |
|---------------------------|--|----------------------|--------------------------------|---------------------|----------------------|--------------------------|---------------------------|-------|----------------------------|------------------|------------|---------------------------------|-----------------------|------------------|-------|
| | | | | | | | Emitidos | Pagos | Períodos anteriores | Período corrente | Total | | Períodos anteriores | Período corrente | |
| Receita de capital | | | | | | | | | | | | | | | |
| 090201 | Sociedades e quase-sociedades não financeiras | 1,00 | 0,00 | 0,00 | 0,00 | 0,00 | 0,00 | 0,00 | 0,00 | 0,00 | 0,00 | 0,00 | 0,00 | 0,000 | 0,000 |
| 090210 | Famílias | 1,00 | 0,00 | 0,00 | 0,00 | 0,00 | 0,00 | 0,00 | 0,00 | 0,00 | 0,00 | 0,00 | 0,00 | 0,000 | 0,000 |
| 0903 | Edifícios | 3,00 | 0,00 | 0,00 | 0,00 | 0,00 | 0,00 | 0,00 | 0,00 | 0,00 | 0,00 | 0,00 | 0,00 | 0,000 | 0,000 |
| 090301 | Sociedades e quase-sociedades não financeiras | 1,00 | 0,00 | 0,00 | 0,00 | 0,00 | 0,00 | 0,00 | 0,00 | 0,00 | 0,00 | 0,00 | 0,00 | 0,000 | 0,000 |
| 090306 | Admin.Pública-Admin.local-Continente | 1,00 | 0,00 | 0,00 | 0,00 | 0,00 | 0,00 | 0,00 | 0,00 | 0,00 | 0,00 | 0,00 | 0,00 | 0,000 | 0,000 |
| 090310 | Famílias | 1,00 | 0,00 | 0,00 | 0,00 | 0,00 | 0,00 | 0,00 | 0,00 | 0,00 | 0,00 | 0,00 | 0,00 | 0,000 | 0,000 |
| 0904 | Outros bens de investimento | 9.006,00 | 23.619,13 | 0,00 | 0,00 | 0,00 | 0,00 | 0,00 | 0,00 | 0,00 | 0,00 | 23.619,13 | 0,000 | 0,000 | |
| 090401 | Sociedades e quase-sociedades não financeiras | 9.000,00 | 23.619,13 | 0,00 | 0,00 | 0,00 | 0,00 | 0,00 | 0,00 | 0,00 | 0,00 | 23.619,13 | 0,000 | 0,000 | |
| 09040101 | Equipamento de transporte | 8.000,00 | 0,00 | 0,00 | 0,00 | 0,00 | 0,00 | 0,00 | 0,00 | 0,00 | 0,00 | 0,00 | 0,000 | 0,000 | |
| 09040102 | Maquinaria e equipamento | 500,00 | 23.619,13 | 0,00 | 0,00 | 0,00 | 0,00 | 0,00 | 0,00 | 0,00 | 0,00 | 23.619,13 | 0,000 | 0,000 | |
| 09040103 | Outros | 500,00 | 0,00 | 0,00 | 0,00 | 0,00 | 0,00 | 0,00 | 0,00 | 0,00 | 0,00 | 0,00 | 0,000 | 0,000 | |
| 090406 | Admin.Pública-Admin.local-Continente | 3,00 | 0,00 | 0,00 | 0,00 | 0,00 | 0,00 | 0,00 | 0,00 | 0,00 | 0,00 | 0,00 | 0,000 | 0,000 | |
| 09040601 | Equipamento de transporte | 1,00 | 0,00 | 0,00 | 0,00 | 0,00 | 0,00 | 0,00 | 0,00 | 0,00 | 0,00 | 0,00 | 0,000 | 0,000 | |
| 09040602 | Maquinaria e equipamento | 1,00 | 0,00 | 0,00 | 0,00 | 0,00 | 0,00 | 0,00 | 0,00 | 0,00 | 0,00 | 0,00 | 0,000 | 0,000 | |
| 09040603 | Outros | 1,00 | 0,00 | 0,00 | 0,00 | 0,00 | 0,00 | 0,00 | 0,00 | 0,00 | 0,00 | 0,00 | 0,000 | 0,000 | |
| 090410 | Famílias | 3,00 | 0,00 | 0,00 | 0,00 | 0,00 | 0,00 | 0,00 | 0,00 | 0,00 | 0,00 | 0,00 | 0,000 | 0,000 | |
| 09041001 | Equipamento de transporte | 1,00 | 0,00 | 0,00 | 0,00 | 0,00 | 0,00 | 0,00 | 0,00 | 0,00 | 0,00 | 0,00 | 0,000 | 0,000 | |
| 09041002 | Maquinaria e equipamento | 1,00 | 0,00 | 0,00 | 0,00 | 0,00 | 0,00 | 0,00 | 0,00 | 0,00 | 0,00 | 0,00 | 0,000 | 0,000 | |
| 09041003 | Outros | 1,00 | 0,00 | 0,00 | 0,00 | 0,00 | 0,00 | 0,00 | 0,00 | 0,00 | 0,00 | 0,00 | 0,000 | 0,000 | |
| 10 | Transferências de capital | 1.623.653,18 | 0,00 | 713.703,62 | 0,00 | 713.703,62 | 0,00 | 0,00 | 0,00 | 713.703,62 | 713.703,62 | 0,00 | 0,000 | 43.957 | |
| 1003 | Administração central | 1.623.652,18 | 0,00 | 713.703,62 | 0,00 | 713.703,62 | 0,00 | 0,00 | 0,00 | 713.703,62 | 713.703,62 | 0,00 | 0,000 | 43.957 | |
| 100301 | Estado | 1.074.045,00 | 0,00 | 673.736,00 | 0,00 | 673.736,00 | 0,00 | 0,00 | 0,00 | 673.736,00 | 673.736,00 | 0,00 | 0,000 | 62.729 | |
| 10030101 | Fundo de Equilíbrio Financeiro | 528.626,00 | 0,00 | 396.030,00 | 0,00 | 396.030,00 | 0,00 | 0,00 | 0,00 | 396.030,00 | 396.030,00 | 0,00 | 0,000 | 74.917 | |
| 10030104 | Cooperação Técnica e Financeira | 1,00 | 0,00 | 5.000,00 | 0,00 | 5.000,00 | 0,00 | 0,00 | 0,00 | 5.000,00 | 5.000,00 | 0,00 | 0,000 | 50000,000 | |
| 10030105 | Artº 35º, n.º 3 da Lei n.º 73/2013 | 545.417,00 | 0,00 | 272.706,00 | 0,00 | 272.706,00 | 0,00 | 0,00 | 0,00 | 272.706,00 | 272.706,00 | 0,00 | 0,000 | 50,000 | |
| 10030199 | Outras | 1,00 | 0,00 | 0,00 | 0,00 | 0,00 | 0,00 | 0,00 | 0,00 | 0,00 | 0,00 | 0,00 | 0,000 | 0,000 | |
| 100307 | Estado-Particip.comunitária project.co-financiados | 549.607,18 | 0,00 | 39.967,62 | 0,00 | 39.967,62 | 0,00 | 0,00 | 0,00 | 39.967,62 | 39.967,62 | 0,00 | 0,000 | 7.272 | |
| 1007 | Instituições sem fins lucrativos | 1,00 | 0,00 | 0,00 | 0,00 | 0,00 | 0,00 | 0,00 | 0,00 | 0,00 | 0,00 | 0,00 | 0,000 | 0,000 | |
| 100701 | Instituições sem fins lucrativos | 1,00 | 0,00 | 0,00 | 0,00 | 0,00 | 0,00 | 0,00 | 0,00 | 0,00 | 0,00 | 0,00 | 0,000 | 0,000 | |
| 13 | Outras receitas de capital | 1,00 | 0,00 | 0,00 | 0,00 | 0,00 | 0,00 | 0,00 | 0,00 | 0,00 | 0,00 | 0,00 | 0,000 | 0,000 | |
| 1301 | Outras | 1,00 | 0,00 | 0,00 | 0,00 | 0,00 | 0,00 | 0,00 | 0,00 | 0,00 | 0,00 | 0,00 | 0,000 | 0,000 | |
| 130199 | Outras | 1,00 | 0,00 | 0,00 | 0,00 | 0,00 | 0,00 | 0,00 | 0,00 | 0,00 | 0,00 | 0,00 | 0,000 | 0,000 | |
| Outras receitas | | | | | | | | | | | | | | | |
| 15 | Reposições não abatidas nos pagamentos | 1,00 | 0,00 | 6.506,35 | 0,00 | 6.506,35 | 0,00 | 0,00 | 0,00 | 6.506,35 | 6.506,35 | 0,00 | 0,000 | 650635,000 | |
| 1501 | Reposições não abatidas nos pagamentos | 1,00 | 0,00 | 6.506,35 | 0,00 | 6.506,35 | 0,00 | 0,00 | 0,00 | 6.506,35 | 6.506,35 | 0,00 | 0,000 | 650635,000 | |
| 150101 | Reposições não abatidas nos pagamentos | 1,00 | 0,00 | 6.506,35 | 0,00 | 6.506,35 | 0,00 | 0,00 | 0,00 | 6.506,35 | 6.506,35 | 0,00 | 0,000 | 650635,000 | |

Demonstração de Execução Orçamental da Receita

Ano: 2022

Município de Ferreira do Zêzere

(designação da autarquia local)

Euros

| Rúbrica | Descrição | Previsões corrigidas | Rec. p/ cobrar per. anteriores | Receitas liquidadas | Liquidações anuladas | Receitas cobradas brutas | Reembolsos e Restituições | | Receitas cobradas líquidas | | | Rec. p/ cobrar final do período | Grau exec. orçamental | |
|----------------------------------|----------------------------|----------------------|--------------------------------|----------------------|----------------------|--------------------------|---------------------------|------------------|----------------------------|----------------------|----------------------|---------------------------------|-----------------------|------------------|
| | | | | | | | Emitidos | Pagos | Períodos anteriores | Período corrente | Total | | Períodos anteriores | Período corrente |
| Outras receitas | | | | | | | | | | | | | | |
| 16 | Saldo da gerência anterior | 2.578.527,51 | 0,00 | 2.578.527,51 | 0,00 | 2.578.527,51 | 0,00 | 0,00 | 0,00 | 2.578.527,51 | 2.578.527,51 | 0,00 | 0,000 | 100,000 |
| 1601 | Saldo orçamental | 2.578.527,51 | 0,00 | 2.578.527,51 | 0,00 | 2.578.527,51 | 0,00 | 0,00 | 0,00 | 2.578.527,51 | 2.578.527,51 | 0,00 | 0,000 | 100,000 |
| 160101 | Na posse do serviço | 2.578.527,51 | 0,00 | 2.578.527,51 | 0,00 | 2.578.527,51 | 0,00 | 0,00 | 0,00 | 2.578.527,51 | 2.578.527,51 | 0,00 | 0,000 | 100,000 |
| Total Receitas Correntes | | 8.691.391,12 | 399.960,11 | 8.654.970,40 | 259.204,76 | 8.613.666,36 | 28.628,82 | 28.628,82 | 24.001,37 | 8.561.036,17 | 8.585.037,54 | 210.688,21 | 0,276 | 98,500 |
| Total Receitas de Capital | | 1.643.968,18 | 23.619,13 | 717.885,62 | 0,00 | 717.885,62 | 0,00 | 0,00 | 0,00 | 717.885,62 | 717.885,62 | 23.619,13 | 0,000 | 43,668 |
| Total Outras Receitas | | 2.578.528,51 | 0,00 | 2.585.033,86 | 0,00 | 2.585.033,86 | 0,00 | 0,00 | 0,00 | 2.585.033,86 | 2.585.033,86 | 0,00 | 0,000 | 100,252 |
| Total | | 12.913.887,81 | 423.579,24 | 11.957.889,88 | 259.204,76 | 11.916.585,84 | 28.628,82 | 28.628,82 | 24.001,37 | 11.863.955,65 | 11.887.957,02 | 234.307,34 | 0,186 | 91,870 |

ORGÃO EXECUTIVO

Em de de

.....

ORGÃO DELIBERATIVO

Em de de

.....

3 – Demonstração da execução orçamental da despesa

Demonstração de Execução Orçamental da Despesa

Ano: 2022

Município de Ferreira do Zêzere

(designação da autarquia local)

Euros

| Código | Classif. Económica Despesa Designação | Despesas por pagar period. anteriores | Dotações corrigidas | Cativos/descativos | Compromissos | Obrigações | Despesas pagas líquidas de reposições | | | Compromissos a transitar | Obrigações por pagar | Grau de execução orçamental | |
|----------------------------------|--|---------------------------------------|----------------------|--------------------|----------------------|---------------------|---------------------------------------|---------------------|---------------------|--------------------------|----------------------|-----------------------------|------------------|
| | | | | | | | Períodos anteriores | Período corrente | Total | | | Períodos anteriores | Período corrente |
| Despesa corrente | | | | | | | | | | | | | |
| D011 | Remunerações Certas e Permanentes | 19.420,00 | 2.595.898,70 | 0,00 | 2.527.794,69 | 2.525.662,72 | 19.420,00 | 2.468.176,05 | 2.487.596,05 | 2.131,97 | 38.066,67 | 0,748 | 95,080 |
| D012 | Abonos Variáveis ou Eventuais | 241,76 | 66.714,69 | 0,00 | 63.776,68 | 63.549,36 | 241,76 | 62.537,78 | 62.779,54 | 227,32 | 769,82 | 0,362 | 93,739 |
| D013 | Segurança Social | 12.874,55 | 739.202,91 | 0,00 | 739.119,32 | 653.496,28 | 12.874,55 | 640.621,73 | 653.496,28 | 85.623,04 | -0,00 | 1,742 | 86,664 |
| D02 | Aquisição de bens e serviços | 825,83 | 3.226.610,50 | 0,00 | 3.048.427,39 | 2.494.002,31 | 825,83 | 2.492.072,98 | 2.492.898,81 | 554.425,08 | 1.103,50 | 0,026 | 77,235 |
| D03 | Juros e outros encargos | 0,00 | 107,00 | 0,00 | 0,00 | 0,00 | 0,00 | 0,00 | 0,00 | 0,00 | 0,00 | 0,000 | 0,000 |
| D04113 | Segurança Social | 0,00 | 5.951,00 | 0,00 | 5.950,00 | 5.950,00 | 0,00 | 5.950,00 | 5.950,00 | 0,00 | 0,00 | 0,000 | 99,983 |
| D04115 | Administração Local | 0,00 | 26.851,00 | 0,00 | 21.919,66 | 20.960,92 | 0,00 | 20.960,92 | 20.960,92 | 958,74 | 0,00 | 0,000 | 78,064 |
| D0412 | Entidades do setor não lucrativo | 0,00 | 735.751,00 | 0,00 | 725.477,24 | 689.735,33 | 0,00 | 684.780,14 | 684.780,14 | 35.741,91 | 4.955,19 | 0,000 | 93,072 |
| D0413 | Famílias | 371,47 | 158.001,00 | 0,00 | 104.083,48 | 93.012,07 | 99,68 | 92.245,45 | 92.345,13 | 11.071,41 | 666,94 | 0,063 | 58,383 |
| D0414 | Outras | 0,00 | 71.142,50 | 0,00 | 71.142,28 | 71.142,28 | 0,00 | 71.142,28 | 71.142,28 | 0,00 | 0,00 | 0,000 | 100,000 |
| D042 | Subsídios correntes | 0,00 | 1,00 | 0,00 | 0,00 | 0,00 | 0,00 | 0,00 | 0,00 | 0,00 | 0,00 | 0,000 | 0,000 |
| D05 | Outras despesas correntes | 2.112,00 | 912.053,00 | 0,00 | 838.850,94 | 640.113,55 | 1.000,00 | 638.463,55 | 639.463,55 | 198.737,39 | 650,00 | 0,110 | 70,003 |
| Despesa de capital | | | | | | | | | | | | | |
| D06 | Aquisição de bens de capital | 0,00 | 4.132.716,00 | 0,00 | 3.636.518,60 | 2.151.609,89 | 0,00 | 2.151.609,89 | 2.151.609,89 | 1.484.908,71 | 0,00 | 0,000 | 52,063 |
| D07115 | Administração Local | 0,00 | 37.500,00 | 0,00 | 27.451,93 | 27.451,93 | 0,00 | 27.451,93 | 27.451,93 | 0,00 | 0,00 | 0,000 | 73,205 |
| D0712 | Entidades do setor não lucrativo | 0,00 | 190.387,51 | 0,00 | 142.415,82 | 92.298,83 | 0,00 | 92.298,83 | 92.298,83 | 50.116,99 | 0,00 | 0,000 | 48,479 |
| D0713 | Famílias | 0,00 | 15.000,00 | 0,00 | 4.497,03 | 192,03 | 0,00 | 192,03 | 192,03 | 4.305,00 | 0,00 | 0,000 | 1,280 |
| Total Despesas Correntes | | 35.845,61 | 8.538.284,30 | 0,00 | 8.146.541,68 | 7.257.624,82 | 34.461,82 | 7.176.950,88 | 7.211.412,70 | 888.916,86 | 46.212,12 | 0,404 | 84,056 |
| Total Despesas de Capital | | 0,00 | 4.375.603,51 | 0,00 | 3.810.883,38 | 2.271.552,68 | 0,00 | 2.271.552,68 | 2.271.552,68 | 1.539.330,70 | 0,00 | 0,000 | 51,914 |
| Total Geral | | 35.845,61 | 12.913.887,81 | 0,00 | 11.957.425,06 | 9.529.177,50 | 34.461,82 | 9.448.503,56 | 9.482.965,38 | 2.428.247,56 | 46.212,12 | 0,267 | 73,165 |

ORGÃO EXECUTIVO

Em de de

.....

ORGÃO DELIBERATIVO

Em de de

.....

Demonstração de Execução Orçamental da Despesa

Ano: 2022

Município de Ferreira do Zêzere

(designação da autarquia local)

Euros

| Código | Classif. Económica Despesa Designação | Despesas por pagar period. anteriores | Dotações corrigidas | Cativos/descativos | Compromissos | Obrigações | Despesas pagas líquidas de reposições | | | Compromissos a transitar | Obrigações por pagar | Grau de execução orçamental | |
|-------------------------|---|---------------------------------------|---------------------|--------------------|--------------|--------------|---------------------------------------|------------------|--------------|--------------------------|----------------------|-----------------------------|------------------|
| | | | | | | | Períodos anteriores | Período corrente | Total | | | Períodos anteriores | Período corrente |
| Despesa corrente | | | | | | | | | | | | | |
| 01 | Despesas com o pessoal | 32.536,31 | 3.401.816,30 | 0,00 | 3.330.690,69 | 3.242.708,36 | 32.536,31 | 3.171.335,56 | 3.203.871,87 | 87.982,33 | 38.836,49 | 0,956 | 93,225 |
| 0101 | Remunerações certas e permanentes | 19.420,00 | 2.595.898,70 | 0,00 | 2.527.794,69 | 2.525.662,72 | 19.420,00 | 2.468.176,05 | 2.487.596,05 | 2.131,97 | 38.066,67 | 0,748 | 95,080 |
| 010101 | Titulares órgãos soberania e memb. órgãos autárq. | 1.851,19 | 90.750,00 | 0,00 | 80.027,61 | 80.027,61 | 1.851,19 | 75.317,51 | 77.168,70 | 0,00 | 2.858,91 | 2,040 | 82,995 |
| 010104 | Pessoal quadros-Regime contrato individ. trabalho | 16.290,73 | 1.789.969,44 | 0,00 | 1.789.967,44 | 1.789.956,60 | 16.290,73 | 1.742.118,39 | 1.758.409,12 | 10,84 | 31.547,48 | 0,910 | 97,327 |
| 01010401 | Pessoal em funções | 16.250,73 | 1.753.995,84 | 0,00 | 1.753.995,84 | 1.753.995,84 | 16.250,73 | 1.706.851,22 | 1.723.101,95 | 0,00 | 30.893,89 | 0,926 | 97,312 |
| 01010402 | Alterações obrigatórias de posic. remuneratório | 0,00 | 1,00 | 0,00 | 0,00 | 0,00 | 0,00 | 0,00 | 0,00 | 0,00 | 0,00 | 0,000 | 0,000 |
| 01010403 | Alterações facultativas pos. remuneratório | 0,00 | 1,00 | 0,00 | 0,00 | 0,00 | 0,00 | 0,00 | 0,00 | 0,00 | 0,00 | 0,000 | 0,000 |
| 01010404 | Recrutamento de pessoal novos postos de trabalho | 40,00 | 35.971,60 | 0,00 | 35.971,60 | 35.960,76 | 40,00 | 35.267,17 | 35.307,17 | 10,84 | 653,59 | 0,111 | 98,042 |
| 010106 | Pessoal contratado a termo | 0,00 | 1,06 | 0,00 | 0,00 | 0,00 | 0,00 | 0,00 | 0,00 | 0,00 | 0,00 | 0,000 | 0,000 |
| 01010601 | Pessoal em funções | 0,00 | 0,06 | 0,00 | 0,00 | 0,00 | 0,00 | 0,00 | 0,00 | 0,00 | 0,00 | 0,000 | 0,000 |
| 01010604 | Recrutamento de pessoal novos postos de trabalho | 0,00 | 1,00 | 0,00 | 0,00 | 0,00 | 0,00 | 0,00 | 0,00 | 0,00 | 0,00 | 0,000 | 0,000 |
| 010107 | Pessoal em regime de tarefa ou avença | 0,00 | 17.216,92 | 0,00 | 14.022,00 | 12.635,00 | 0,00 | 12.635,00 | 12.635,00 | 1.387,00 | 0,00 | 0,000 | 73,387 |
| 010108 | Pessoal aguardando aposentação | 0,00 | 6.940,72 | 0,00 | 4.055,84 | 4.055,84 | 0,00 | 4.055,84 | 4.055,84 | 0,00 | 0,00 | 0,000 | 58,435 |
| 010109 | Pessoal em qualquer outra situação | 460,00 | 49.683,72 | 0,00 | 49.683,72 | 49.683,72 | 460,00 | 47.898,63 | 48.358,63 | 0,00 | 1.325,09 | 0,926 | 96,407 |
| 010111 | Representação | 673,85 | 38.600,00 | 0,00 | 33.689,28 | 33.689,28 | 673,85 | 31.870,02 | 32.543,87 | 0,00 | 1.145,41 | 1,746 | 82,565 |
| 010112 | Suplementos e prémios | 0,00 | 5.000,00 | 0,00 | 5.000,00 | 4.265,87 | 0,00 | 4.214,74 | 4.214,74 | 734,13 | 51,13 | 0,000 | 84,295 |
| 010113 | Subsídio de refeição | 0,00 | 192.017,13 | 0,00 | 164.330,78 | 164.330,78 | 0,00 | 164.125,29 | 164.125,29 | 0,00 | 205,49 | 0,000 | 85,474 |
| 01011399 | Subsídio de refeição | 0,00 | 192.017,13 | 0,00 | 164.330,78 | 164.330,78 | 0,00 | 164.125,29 | 164.125,29 | 0,00 | 205,49 | 0,000 | 85,474 |
| 010114 | Subsídio de férias e de Natal | 0,00 | 365.519,71 | 0,00 | 348.571,15 | 348.571,15 | 0,00 | 348.571,15 | 348.571,15 | 0,00 | 0,00 | 0,000 | 95,363 |
| 01011499 | Subsídio de férias e de Natal | 0,00 | 365.519,71 | 0,00 | 348.571,15 | 348.571,15 | 0,00 | 348.571,15 | 348.571,15 | 0,00 | 0,00 | 0,000 | 95,363 |
| 010115 | Remunerações por doença e maternidade/paternidade | 144,23 | 40.200,00 | 0,00 | 38.446,87 | 38.446,87 | 144,23 | 37.369,48 | 37.513,71 | 0,00 | 933,16 | 0,359 | 92,959 |
| 0102 | Abonos variáveis ou eventuais | 241,76 | 66.714,69 | 0,00 | 63.776,68 | 63.549,36 | 241,76 | 62.537,78 | 62.779,54 | 227,32 | 769,82 | 0,362 | 93,739 |
| 010202 | Horas extraordinárias | 234,41 | 45.571,37 | 0,00 | 45.571,37 | 45.571,37 | 234,41 | 44.588,70 | 44.823,11 | 0,00 | 748,26 | 0,514 | 97,844 |
| 010204 | Ajudas de custo | 0,57 | 2.450,00 | 0,00 | 2.107,55 | 2.107,55 | 0,57 | 2.098,64 | 2.099,21 | 0,00 | 8,34 | 0,023 | 85,659 |
| 010205 | Abono para falhas | 6,78 | 1.790,32 | 0,00 | 1.454,67 | 1.454,67 | 6,78 | 1.434,67 | 1.441,45 | 0,00 | 13,22 | 0,379 | 80,135 |
| 010212 | Indemnizações por cessação de funções | 0,00 | 1,00 | 0,00 | 0,00 | 0,00 | 0,00 | 0,00 | 0,00 | 0,00 | 0,00 | 0,000 | 0,000 |
| 010213 | Outros suplementos e prémios | 0,00 | 16.902,00 | 0,00 | 14.643,09 | 14.415,77 | 0,00 | 14.415,77 | 14.415,77 | 227,32 | 0,00 | 0,000 | 85,290 |
| 01021301 | Prémios de desempenho | 0,00 | 1,00 | 0,00 | 0,00 | 0,00 | 0,00 | 0,00 | 0,00 | 0,00 | 0,00 | 0,000 | 0,000 |
| 01021302 | Outros | 0,00 | 1,00 | 0,00 | 0,00 | 0,00 | 0,00 | 0,00 | 0,00 | 0,00 | 0,00 | 0,000 | 0,000 |
| 01021303 | Senhas de Presença | 0,00 | 16.900,00 | 0,00 | 14.643,09 | 14.415,77 | 0,00 | 14.415,77 | 14.415,77 | 227,32 | 0,00 | 0,000 | 85,300 |
| 0103 | Segurança social | 12.874,55 | 739.202,91 | 0,00 | 739.119,32 | 653.496,28 | 12.874,55 | 640.621,73 | 653.496,28 | 85.623,04 | 0,00 | 1,742 | 86,664 |
| 010301 | Encargos com a saúde | 0,00 | 46.950,00 | 0,00 | 46.950,00 | 46.914,48 | 0,00 | 46.914,48 | 46.914,48 | 35,52 | 0,00 | 0,000 | 99,924 |
| 010302 | Outros encargos com a saúde | 0,00 | 22.420,59 | 0,00 | 22.420,59 | 22.401,94 | 0,00 | 22.401,94 | 22.401,94 | 18,65 | 0,00 | 0,000 | 99,917 |
| 010303 | Subsídio familiar a criança e jovens | 0,00 | 4.550,00 | 0,00 | 4.495,27 | 4.495,27 | 0,00 | 4.495,27 | 4.495,27 | 0,00 | 0,00 | 0,000 | 98,797 |
| 010304 | Outras prestações familiares | 0,00 | 2.170,00 | 0,00 | 2.167,31 | 2.167,31 | 0,00 | 2.167,31 | 2.167,31 | 0,00 | 0,00 | 0,000 | 99,876 |
| 010305 | Contribuições para a segurança social | 12.874,55 | 627.837,77 | 0,00 | 627.813,81 | 542.244,94 | 12.874,55 | 529.370,39 | 542.244,94 | 85.568,87 | 0,00 | 2,051 | 84,316 |

Demonstração de Execução Orçamental da Despesa

Ano: 2022

Município de Ferreira do Zêzere

(designação da autarquia local)

Euros

| Código | Classif. Económica Despesa Designação | Despesas por pagar period. anteriores | Dotações corrigidas | Cativos/descativos | Compromissos | Obrigações | Despesas pagas líquidas de reposições | | | Compromissos a transitar | Obrigações por pagar | Grau de execução orçamental | |
|-------------------------|--|---------------------------------------|---------------------|--------------------|--------------|--------------|---------------------------------------|------------------|--------------|--------------------------|----------------------|-----------------------------|------------------|
| | | | | | | | Períodos anteriores | Período corrente | Total | | | Períodos anteriores | Período corrente |
| Despesa corrente | | | | | | | | | | | | | |
| 01030501 | ADSE | 0,00 | 23.000,00 | 0,00 | 23.000,00 | 15.800,92 | 0,00 | 15.800,92 | 15.800,92 | 7.199,08 | 0,00 | 0,000 | 68,700 |
| 01030502 | S.Social Pessoal regime contr.tr. Funções Públicas | 12.874,55 | 604.837,77 | 0,00 | 604.813,81 | 526.444,02 | 12.874,55 | 513.569,47 | 526.444,02 | 78.369,79 | 0,00 | 2,129 | 84,910 |
| 0103050201 | Caixa Geral de Aposentações | 12.874,55 | 257.892,88 | 0,00 | 257.868,92 | 216.869,52 | 12.874,55 | 203.994,97 | 216.869,52 | 40.999,40 | 0,00 | 4,992 | 79,101 |
| 0103050202 | Segurança Social - Regime Geral | 0,00 | 346.944,89 | 0,00 | 346.944,89 | 309.574,50 | 0,00 | 309.574,50 | 309.574,50 | 37.370,39 | 0,00 | 0,000 | 89,229 |
| 010309 | Seguros | 0,00 | 35.274,55 | 0,00 | 35.272,34 | 35.272,34 | 0,00 | 35.272,34 | 35.272,34 | 0,00 | 0,00 | 0,000 | 99,994 |
| 01030901 | Seguros acidentes trabalho doenças profissionais | 0,00 | 35.274,55 | 0,00 | 35.272,34 | 35.272,34 | 0,00 | 35.272,34 | 35.272,34 | 0,00 | 0,00 | 0,000 | 99,994 |
| 02 | Aquisição de bens e serviços | 825,83 | 3.226.610,50 | 0,00 | 3.048.427,39 | 2.494.002,31 | 825,83 | 2.492.072,98 | 2.492.898,81 | 554.425,08 | 1.103,50 | 0,026 | 77,235 |
| 0201 | Aquisição de bens | 315,83 | 714.355,50 | 0,00 | 611.404,29 | 544.222,97 | 315,83 | 542.848,65 | 543.164,48 | 67.181,32 | 1.058,49 | 0,044 | 75,991 |
| 020102 | Combustíveis e lubrificantes | 0,00 | 310.700,00 | 0,00 | 288.204,68 | 267.575,27 | 0,00 | 267.575,27 | 267.575,27 | 20.629,41 | 0,00 | 0,000 | 86,120 |
| 02010201 | Gasolina | 0,00 | 13.400,00 | 0,00 | 12.533,56 | 10.835,08 | 0,00 | 10.835,08 | 10.835,08 | 1.698,48 | 0,00 | 0,000 | 80,859 |
| 02010202 | Gasóleo | 0,00 | 222.300,00 | 0,00 | 213.152,34 | 195.915,75 | 0,00 | 195.915,75 | 195.915,75 | 17.236,59 | 0,00 | 0,000 | 88,131 |
| 02010299 | Outros | 0,00 | 75.000,00 | 0,00 | 62.518,78 | 60.824,44 | 0,00 | 60.824,44 | 60.824,44 | 1.694,34 | 0,00 | 0,000 | 81,099 |
| 020104 | Limpeza e higiene | 0,00 | 22.500,00 | 0,00 | 18.977,84 | 17.244,70 | 0,00 | 17.244,70 | 17.244,70 | 1.733,14 | 0,00 | 0,000 | 76,643 |
| 020107 | Vestuário e artigos pessoais | 0,00 | 10.000,00 | 0,00 | 4.260,57 | 4.212,62 | 0,00 | 4.212,62 | 4.212,62 | 47,95 | 0,00 | 0,000 | 42,126 |
| 020108 | Material de escritório | 0,00 | 21.250,00 | 0,00 | 16.993,26 | 16.832,00 | 0,00 | 16.832,00 | 16.832,00 | 161,26 | 0,00 | 0,000 | 79,209 |
| 020109 | Produtos químicos e farmacêuticos | 0,00 | 5.000,00 | 0,00 | 4.253,03 | 4.232,74 | 0,00 | 4.232,74 | 4.232,74 | 20,29 | 0,00 | 0,000 | 84,655 |
| 020111 | Material de consumo clínico | 0,00 | 1.850,00 | 0,00 | 1.194,79 | 1.194,79 | 0,00 | 1.194,79 | 1.194,79 | 0,00 | 0,00 | 0,000 | 64,583 |
| 020112 | Material de transporte-Peças | 141,78 | 75.300,00 | 0,00 | 58.861,23 | 46.740,27 | 141,78 | 46.598,49 | 46.740,27 | 12.120,96 | 0,00 | 0,188 | 61,884 |
| 020114 | Outro material-Peças | 0,00 | 39.000,00 | 0,00 | 36.813,50 | 36.057,45 | 0,00 | 36.057,45 | 36.057,45 | 756,05 | 0,00 | 0,000 | 92,455 |
| 020115 | Prémios, condecorações e ofertas | 0,00 | 15.000,00 | 0,00 | 14.115,25 | 12.494,92 | 0,00 | 12.349,62 | 12.349,62 | 1.620,33 | 145,30 | 0,000 | 82,331 |
| 020117 | Ferramentas e utensílios | 0,00 | 9.100,00 | 0,00 | 6.406,93 | 6.310,56 | 0,00 | 6.310,56 | 6.310,56 | 96,37 | 0,00 | 0,000 | 69,347 |
| 020118 | Livros e documentação técnica | 0,00 | 700,00 | 0,00 | 504,44 | 504,44 | 0,00 | 504,44 | 504,44 | 0,00 | 0,00 | 0,000 | 72,063 |
| 020119 | Artigos honoríficos e de decoração | 0,00 | 500,00 | 0,00 | 0,00 | 0,00 | 0,00 | 0,00 | 0,00 | 0,00 | 0,00 | 0,000 | 0,000 |
| 020120 | Material de educação, cultura e recreio | 0,00 | 2.000,00 | 0,00 | 1.827,64 | 1.706,14 | 0,00 | 1.706,14 | 1.706,14 | 121,50 | 0,00 | 0,000 | 85,307 |
| 020121 | Outros bens | 174,05 | 201.455,50 | 0,00 | 158.991,13 | 129.117,07 | 174,05 | 128.029,83 | 128.203,88 | 29.874,06 | 913,19 | 0,086 | 63,552 |
| 0202 | Aquisição de serviços | 510,00 | 2.512.255,00 | 0,00 | 2.437.023,10 | 1.949.779,34 | 510,00 | 1.949.224,33 | 1.949.734,33 | 487.243,76 | 45,01 | 0,020 | 77,589 |
| 020201 | Encargos das instalações | 0,00 | 365.049,00 | 0,00 | 365.049,00 | 333.717,20 | 0,00 | 333.717,20 | 333.717,20 | 31.331,80 | 0,00 | 0,000 | 91,417 |
| 020202 | Limpeza e higiene | 0,00 | 41.450,00 | 0,00 | 41.388,17 | 40.877,97 | 0,00 | 40.877,97 | 40.877,97 | 510,20 | 0,00 | 0,000 | 98,620 |
| 020203 | Conservação de bens | 0,00 | 145.000,00 | 0,00 | 140.563,71 | 126.474,38 | 0,00 | 126.474,38 | 126.474,38 | 14.089,33 | 0,00 | 0,000 | 87,224 |
| 020208 | Locação de outros bens | 0,00 | 20.925,00 | 0,00 | 19.129,07 | 14.829,46 | 0,00 | 14.829,46 | 14.829,46 | 4.299,61 | 0,00 | 0,000 | 70,870 |
| 020209 | Comunicações | 0,00 | 31.000,00 | 0,00 | 27.593,16 | 18.388,67 | 0,00 | 18.388,67 | 18.388,67 | 9.204,49 | 0,00 | 0,000 | 59,318 |
| 020210 | Transportes | 0,00 | 239.397,00 | 0,00 | 238.974,74 | 209.258,08 | 0,00 | 209.258,08 | 209.258,08 | 29.716,66 | 0,00 | 0,000 | 87,410 |
| 02021001 | Transportes Escolares | 0,00 | 232.247,00 | 0,00 | 232.246,03 | 202.688,74 | 0,00 | 202.688,74 | 202.688,74 | 29.557,29 | 0,00 | 0,000 | 87,273 |
| 02021002 | Outros | 0,00 | 7.150,00 | 0,00 | 6.728,71 | 6.569,34 | 0,00 | 6.569,34 | 6.569,34 | 159,37 | 0,00 | 0,000 | 91,879 |
| 020212 | Seguros | 0,00 | 80.000,00 | 0,00 | 76.252,15 | 74.517,28 | 0,00 | 74.517,28 | 74.517,28 | 1.734,87 | 0,00 | 0,000 | 93,147 |
| 020213 | Deslocações e estadas | 0,00 | 3.451,00 | 0,00 | 2.720,88 | 2.720,88 | 0,00 | 2.720,88 | 2.720,88 | 0,00 | 0,00 | 0,000 | 78,843 |

Demonstração de Execução Orçamental da Despesa

Ano: 2022

Município de Ferreira do Zêzere

(designação da autarquia local)

Euros

| Código | Classif. Económica Despesa Designação | Despesas por pagar period. anteriores | Dotações corrigidas | Cativos/descativos | Compromissos | Obrigações | Despesas pagas líquidas de reposições | | | Compromissos a transitar | Obrigações por pagar | Grau de execução orçamental | |
|-------------------------|--|---------------------------------------|---------------------|--------------------|--------------|------------|---------------------------------------|------------------|------------|--------------------------|----------------------|-----------------------------|------------------|
| | | | | | | | Períodos anteriores | Período corrente | Total | | | Períodos anteriores | Período corrente |
| Despesa corrente | | | | | | | | | | | | | |
| 020214 | Estudos, pareceres, projectos e consultadoria | 0,00 | 80.000,00 | 0,00 | 72.225,60 | 41.647,80 | 0,00 | 41.647,80 | 41.647,80 | 30.577,80 | 0,00 | 0,000 | 52,060 |
| 020215 | Formação | 510,00 | 19.650,00 | 0,00 | 19.303,77 | 16.933,77 | 510,00 | 16.378,76 | 16.888,76 | 2.370,00 | 45,01 | 2,595 | 83,352 |
| 020217 | Publicidade | 0,00 | 34.500,00 | 0,00 | 33.947,35 | 32.685,21 | 0,00 | 32.685,21 | 32.685,21 | 1.262,14 | 0,00 | 0,000 | 94,740 |
| 020219 | Assistência técnica | 0,00 | 25.000,00 | 0,00 | 22.618,89 | 22.618,89 | 0,00 | 22.618,89 | 22.618,89 | 0,00 | 0,00 | 0,000 | 90,476 |
| 020220 | Outros trabalhos especializados | 0,00 | 216.580,00 | 0,00 | 196.512,79 | 171.893,98 | 0,00 | 171.893,98 | 171.893,98 | 24.618,81 | 0,00 | 0,000 | 79,367 |
| 020224 | Encargos de cobrança de receitas | 0,00 | 50.000,00 | 0,00 | 50.000,00 | 49.310,53 | 0,00 | 49.310,53 | 49.310,53 | 689,47 | 0,00 | 0,000 | 98,621 |
| 020225 | Outros serviços | 0,00 | 1.160.253,00 | 0,00 | 1.130.743,82 | 793.905,24 | 0,00 | 793.905,24 | 793.905,24 | 336.838,58 | 0,00 | 0,000 | 68,425 |
| 02022501 | Encargos com iluminação pública | 0,00 | 374.250,00 | 0,00 | 368.109,84 | 276.109,48 | 0,00 | 276.109,48 | 276.109,48 | 92.000,36 | 0,00 | 0,000 | 73,777 |
| 02022502 | Outros | 0,00 | 786.003,00 | 0,00 | 762.633,98 | 517.795,76 | 0,00 | 517.795,76 | 517.795,76 | 244.838,22 | 0,00 | 0,000 | 65,877 |
| 03 | Juros e outros encargos | 0,00 | 107,00 | 0,00 | 0,00 | 0,00 | 0,00 | 0,00 | 0,00 | 0,00 | 0,00 | 0,000 | 0,000 |
| 0301 | Juros da dívida pública | 0,00 | 1,00 | 0,00 | 0,00 | 0,00 | 0,00 | 0,00 | 0,00 | 0,00 | 0,00 | 0,000 | 0,000 |
| 030103 | Socied.financ.-Bancos e outras instit. financeiras | 0,00 | 1,00 | 0,00 | 0,00 | 0,00 | 0,00 | 0,00 | 0,00 | 0,00 | 0,00 | 0,000 | 0,000 |
| 03010302 | Empréstimos de médio e longo prazos | 0,00 | 1,00 | 0,00 | 0,00 | 0,00 | 0,00 | 0,00 | 0,00 | 0,00 | 0,00 | 0,000 | 0,000 |
| 0303 | Juros de locação financeira | 0,00 | 4,00 | 0,00 | 0,00 | 0,00 | 0,00 | 0,00 | 0,00 | 0,00 | 0,00 | 0,000 | 0,000 |
| 030305 | Material de transporte | 0,00 | 1,00 | 0,00 | 0,00 | 0,00 | 0,00 | 0,00 | 0,00 | 0,00 | 0,00 | 0,000 | 0,000 |
| 030306 | Material de informática | 0,00 | 1,00 | 0,00 | 0,00 | 0,00 | 0,00 | 0,00 | 0,00 | 0,00 | 0,00 | 0,000 | 0,000 |
| 030307 | Maquinaria e equipamento | 0,00 | 1,00 | 0,00 | 0,00 | 0,00 | 0,00 | 0,00 | 0,00 | 0,00 | 0,00 | 0,000 | 0,000 |
| 030308 | Outros investimentos | 0,00 | 1,00 | 0,00 | 0,00 | 0,00 | 0,00 | 0,00 | 0,00 | 0,00 | 0,00 | 0,000 | 0,000 |
| 0305 | Outros juros | 0,00 | 101,00 | 0,00 | 0,00 | 0,00 | 0,00 | 0,00 | 0,00 | 0,00 | 0,00 | 0,000 | 0,000 |
| 030502 | Outros | 0,00 | 101,00 | 0,00 | 0,00 | 0,00 | 0,00 | 0,00 | 0,00 | 0,00 | 0,00 | 0,000 | 0,000 |
| 03050201 | Despesas diversas | 0,00 | 1,00 | 0,00 | 0,00 | 0,00 | 0,00 | 0,00 | 0,00 | 0,00 | 0,00 | 0,000 | 0,000 |
| 03050202 | Juros de Mora | 0,00 | 100,00 | 0,00 | 0,00 | 0,00 | 0,00 | 0,00 | 0,00 | 0,00 | 0,00 | 0,000 | 0,000 |
| 0306 | Outros encargos financeiros | 0,00 | 1,00 | 0,00 | 0,00 | 0,00 | 0,00 | 0,00 | 0,00 | 0,00 | 0,00 | 0,000 | 0,000 |
| 030601 | Outros encargos financeiros | 0,00 | 1,00 | 0,00 | 0,00 | 0,00 | 0,00 | 0,00 | 0,00 | 0,00 | 0,00 | 0,000 | 0,000 |
| 04 | Transferências correntes | 371,47 | 997.696,50 | 0,00 | 928.572,66 | 880.800,60 | 99,68 | 875.078,79 | 875.178,47 | 47.772,06 | 5.622,13 | 0,010 | 87,710 |
| 0401 | Sociedades e quase sociedades não financeiras | 0,00 | 71.142,50 | 0,00 | 71.142,28 | 71.142,28 | 0,00 | 71.142,28 | 71.142,28 | 0,00 | 0,00 | 0,000 | 100,000 |
| 040101 | Públicas | 0,00 | 71.142,50 | 0,00 | 71.142,28 | 71.142,28 | 0,00 | 71.142,28 | 71.142,28 | 0,00 | 0,00 | 0,000 | 100,000 |
| 04010101 | Empresas públicas municipais e intermunicipais | 0,00 | 71.142,50 | 0,00 | 71.142,28 | 71.142,28 | 0,00 | 71.142,28 | 71.142,28 | 0,00 | 0,00 | 0,000 | 100,000 |
| 0405 | Administração local | 0,00 | 26.851,00 | 0,00 | 21.919,66 | 20.960,92 | 0,00 | 20.960,92 | 20.960,92 | 958,74 | 0,00 | 0,000 | 78,064 |
| 040501 | Continente | 0,00 | 12.851,00 | 0,00 | 7.919,66 | 6.960,92 | 0,00 | 6.960,92 | 6.960,92 | 958,74 | 0,00 | 0,000 | 54,166 |
| 04050101 | Municípios | 0,00 | 1,00 | 0,00 | 0,00 | 0,00 | 0,00 | 0,00 | 0,00 | 0,00 | 0,00 | 0,000 | 0,000 |
| 04050102 | Freguesias | 0,00 | 10.850,00 | 0,00 | 7.919,66 | 6.960,92 | 0,00 | 6.960,92 | 6.960,92 | 958,74 | 0,00 | 0,000 | 64,156 |
| 04050104 | Associações de municípios | 0,00 | 2.000,00 | 0,00 | 0,00 | 0,00 | 0,00 | 0,00 | 0,00 | 0,00 | 0,00 | 0,000 | 0,000 |
| 040503 | Região Autónoma da Madeira | 0,00 | 14.000,00 | 0,00 | 14.000,00 | 14.000,00 | 0,00 | 14.000,00 | 14.000,00 | 0,00 | 0,00 | 0,000 | 100,000 |
| 04050304 | Associações de municípios | 0,00 | 14.000,00 | 0,00 | 14.000,00 | 14.000,00 | 0,00 | 14.000,00 | 14.000,00 | 0,00 | 0,00 | 0,000 | 100,000 |
| 0406 | Segurança social | 0,00 | 5.951,00 | 0,00 | 5.950,00 | 5.950,00 | 0,00 | 5.950,00 | 5.950,00 | 0,00 | 0,00 | 0,000 | 99,983 |

Demonstração de Execução Orçamental da Despesa

Ano: 2022

Município de Ferreira do Zêzere

(designação da autarquia local)

Euros

| Código | Classif. Económica Despesa Designação | Despesas por pagar period. anteriores | Dotações corrigidas | Cativos/descativos | Compromissos | Obrigações | Despesas pagas líquidas de reposições | | | Compromissos a transitar | Obrigações por pagar | Grau de execução orçamental | |
|---------------------------|--|---------------------------------------|---------------------|--------------------|--------------|--------------|---------------------------------------|------------------|--------------|--------------------------|----------------------|-----------------------------|------------------|
| | | | | | | | Períodos anteriores | Período corrente | Total | | | Períodos anteriores | Período corrente |
| Despesa corrente | | | | | | | | | | | | | |
| 040602 | Outras transferências | 0,00 | 5.951,00 | 0,00 | 5.950,00 | 5.950,00 | 0,00 | 5.950,00 | 5.950,00 | 0,00 | 0,00 | 0,000 | 99,983 |
| 04060201 | Programas ocupacionais | 0,00 | 1,00 | 0,00 | 0,00 | 0,00 | 0,00 | 0,00 | 0,00 | 0,00 | 0,00 | 0,000 | 0,000 |
| 04060202 | Outras | 0,00 | 5.950,00 | 0,00 | 5.950,00 | 5.950,00 | 0,00 | 5.950,00 | 5.950,00 | 0,00 | 0,00 | 0,000 | 100,000 |
| 0407 | Instituições sem fins lucrativos | 0,00 | 735.751,00 | 0,00 | 725.477,24 | 689.735,33 | 0,00 | 684.780,14 | 684.780,14 | 35.741,91 | 4.955,19 | 0,000 | 93,072 |
| 040701 | Instituições sem fins lucrativos | 0,00 | 735.751,00 | 0,00 | 725.477,24 | 689.735,33 | 0,00 | 684.780,14 | 684.780,14 | 35.741,91 | 4.955,19 | 0,000 | 93,072 |
| 04070101 | Associação Humanitária Bombeiros Voluntários | 0,00 | 200.000,00 | 0,00 | 196.208,49 | 191.294,35 | 0,00 | 191.294,35 | 191.294,35 | 4.914,14 | 0,00 | 0,000 | 95,647 |
| 04070102 | Apoio ao Associativismo | 0,00 | 50.567,62 | 0,00 | 50.555,87 | 50.555,87 | 0,00 | 50.555,87 | 50.555,87 | 0,00 | 0,00 | 0,000 | 99,977 |
| 0407010201 | Filarmónicas | 0,00 | 21.400,00 | 0,00 | 21.400,00 | 21.400,00 | 0,00 | 21.400,00 | 21.400,00 | 0,00 | 0,00 | 0,000 | 100,000 |
| 0407010202 | Teatro | 0,00 | 1,00 | 0,00 | 0,00 | 0,00 | 0,00 | 0,00 | 0,00 | 0,00 | 0,00 | 0,000 | 0,000 |
| 0407010203 | Ranchos | 0,00 | 11.566,62 | 0,00 | 11.555,87 | 11.555,87 | 0,00 | 11.555,87 | 11.555,87 | 0,00 | 0,00 | 0,000 | 99,907 |
| 0407010204 | Futebol | 0,00 | 0,00 | 0,00 | 0,00 | 0,00 | 0,00 | 0,00 | 0,00 | 0,00 | 0,00 | 0,000 | 0,000 |
| 0407010205 | Outros Desportos | 0,00 | 14.000,00 | 0,00 | 14.000,00 | 14.000,00 | 0,00 | 14.000,00 | 14.000,00 | 0,00 | 0,00 | 0,000 | 100,000 |
| 0407010206 | Escolas de Música | 0,00 | 3.600,00 | 0,00 | 3.600,00 | 3.600,00 | 0,00 | 3.600,00 | 3.600,00 | 0,00 | 0,00 | 0,000 | 100,000 |
| 04070103 | Outras | 0,00 | 485.183,38 | 0,00 | 478.712,88 | 447.885,11 | 0,00 | 442.929,92 | 442.929,92 | 30.827,77 | 4.955,19 | 0,000 | 91,291 |
| 0408 | Famílias | 371,47 | 158.001,00 | 0,00 | 104.083,48 | 93.012,07 | 99,68 | 92.245,45 | 92.345,13 | 11.071,41 | 666,94 | 0,063 | 58,383 |
| 040802 | Outras | 371,47 | 158.001,00 | 0,00 | 104.083,48 | 93.012,07 | 99,68 | 92.245,45 | 92.345,13 | 11.071,41 | 666,94 | 0,063 | 58,383 |
| 04080202 | Outras | 371,47 | 158.001,00 | 0,00 | 104.083,48 | 93.012,07 | 99,68 | 92.245,45 | 92.345,13 | 11.071,41 | 666,94 | 0,063 | 58,383 |
| 05 | Subsídios | 0,00 | 1,00 | 0,00 | 0,00 | 0,00 | 0,00 | 0,00 | 0,00 | 0,00 | 0,00 | 0,000 | 0,000 |
| 0501 | Sociedades e quase-sociedades não financeiras | 0,00 | 1,00 | 0,00 | 0,00 | 0,00 | 0,00 | 0,00 | 0,00 | 0,00 | 0,00 | 0,000 | 0,000 |
| 050101 | Públicas | 0,00 | 1,00 | 0,00 | 0,00 | 0,00 | 0,00 | 0,00 | 0,00 | 0,00 | 0,00 | 0,000 | 0,000 |
| 05010101 | Empresas públicas municipais e intermunicipais | 0,00 | 1,00 | 0,00 | 0,00 | 0,00 | 0,00 | 0,00 | 0,00 | 0,00 | 0,00 | 0,000 | 0,000 |
| 06 | Outras despesas correntes | 2.112,00 | 912.053,00 | 0,00 | 838.850,94 | 640.113,55 | 1.000,00 | 638.463,55 | 639.463,55 | 198.737,39 | 650,00 | 0,110 | 70,003 |
| 0602 | Diversas | 2.112,00 | 912.053,00 | 0,00 | 838.850,94 | 640.113,55 | 1.000,00 | 638.463,55 | 639.463,55 | 198.737,39 | 650,00 | 0,110 | 70,003 |
| 060201 | Impostos e taxas | 0,00 | 1,00 | 0,00 | 0,00 | 0,00 | 0,00 | 0,00 | 0,00 | 0,00 | 0,00 | 0,000 | 0,000 |
| 06020102 | Restituição de impostos ou taxas cobrados | 0,00 | 1,00 | 0,00 | 0,00 | 0,00 | 0,00 | 0,00 | 0,00 | 0,00 | 0,00 | 0,000 | 0,000 |
| 060203 | Outras | 2.112,00 | 912.052,00 | 0,00 | 838.850,94 | 640.113,55 | 1.000,00 | 638.463,55 | 639.463,55 | 198.737,39 | 650,00 | 0,110 | 70,003 |
| 06020301 | Outras restituições | 0,00 | 1,00 | 0,00 | 0,00 | 0,00 | 0,00 | 0,00 | 0,00 | 0,00 | 0,00 | 0,000 | 0,000 |
| 06020302 | IVA pago | 0,00 | 15.000,00 | 0,00 | 15.000,00 | 0,00 | 0,00 | 0,00 | 0,00 | 15.000,00 | 0,00 | 0,000 | 0,000 |
| 06020304 | Serviços bancários | 0,00 | 2.000,00 | 0,00 | 1.701,09 | 1.233,05 | 0,00 | 1.233,05 | 1.233,05 | 468,04 | 0,00 | 0,000 | 61,652 |
| 06020305 | Outras | 2.112,00 | 895.051,00 | 0,00 | 822.149,85 | 638.880,50 | 1.000,00 | 637.230,50 | 638.230,50 | 183.269,35 | 650,00 | 0,112 | 71,195 |
| Despesa de capital | | | | | | | | | | | | | |
| 07 | Aquisição de bens de capital | 0,00 | 4.132.716,00 | 0,00 | 3.636.518,60 | 2.151.609,89 | 0,00 | 2.151.609,89 | 2.151.609,89 | 1.484.908,71 | 0,00 | 0,000 | 52,063 |
| 0701 | Investimentos | 0,00 | 4.132.715,00 | 0,00 | 3.636.518,60 | 2.151.609,89 | 0,00 | 2.151.609,89 | 2.151.609,89 | 1.484.908,71 | 0,00 | 0,000 | 52,063 |
| 070101 | Terrenos | 0,00 | 8.300,00 | 0,00 | 8.269,68 | 6.135,68 | 0,00 | 6.135,68 | 6.135,68 | 2.134,00 | 0,00 | 0,000 | 73,924 |
| 070102 | Habitacões | 0,00 | 1,00 | 0,00 | 0,00 | 0,00 | 0,00 | 0,00 | 0,00 | 0,00 | 0,00 | 0,000 | 0,000 |
| 07010202 | Aquisição | 0,00 | 1,00 | 0,00 | 0,00 | 0,00 | 0,00 | 0,00 | 0,00 | 0,00 | 0,00 | 0,000 | 0,000 |

Demonstração de Execução Orçamental da Despesa

Ano: 2022

Município de Ferreira do Zêzere

(designação da autarquia local)

Euros

| Código | Classif. Económica Despesa Designação | Despesas por pagar period. anteriores | Dotações corrigidas | Cativos/descativos | Compromissos | Obrigações | Despesas pagas líquidas de reposições | | | Compromissos a transitar | Obrigações por pagar | Grau de execução orçamental | |
|---------------------------|--|---------------------------------------|---------------------|--------------------|--------------|--------------|---------------------------------------|------------------|--------------|--------------------------|----------------------|-----------------------------|------------------|
| | | | | | | | Periodos anteriores | Período corrente | Total | | | Periodos anteriores | Período corrente |
| Despesa de capital | | | | | | | | | | | | | |
| 070103 | Edifícios | 0,00 | 124.090,00 | 0,00 | 122.570,58 | 670,58 | 0,00 | 670,58 | 670,58 | 121.900,00 | 0,00 | 0,000 | 0,540 |
| 07010301 | Instalações de serviços | 0,00 | 3,00 | 0,00 | 0,00 | 0,00 | 0,00 | 0,00 | 0,00 | 0,00 | 0,00 | 0,000 | 0,000 |
| 07010302 | Instalações desportivas e recreativas | 0,00 | 124.087,00 | 0,00 | 122.570,58 | 670,58 | 0,00 | 670,58 | 670,58 | 121.900,00 | 0,00 | 0,000 | 0,540 |
| 070104 | Construções diversas | 0,00 | 3.166.248,00 | 0,00 | 2.973.872,19 | 1.872.874,28 | 0,00 | 1.872.874,28 | 1.872.874,28 | 1.100.997,91 | 0,00 | 0,000 | 59,151 |
| 07010401 | Viadutos, arruamentos e obras complementares | 0,00 | 2.539.257,00 | 0,00 | 2.502.152,07 | 1.567.600,10 | 0,00 | 1.567.600,10 | 1.567.600,10 | 934.551,97 | 0,00 | 0,000 | 61,735 |
| 07010402 | Sistemas de drenagem de águas residuais | 0,00 | 2.857,00 | 0,00 | 2.727,68 | 71,75 | 0,00 | 71,75 | 71,75 | 2.655,93 | 0,00 | 0,000 | 2,511 |
| 07010404 | Iluminação pública | 0,00 | 9.000,00 | 0,00 | 4.593,48 | 4.593,48 | 0,00 | 4.593,48 | 4.593,48 | 0,00 | 0,00 | 0,000 | 51,039 |
| 07010405 | Parques e jardins | 0,00 | 0,00 | 0,00 | 0,00 | 0,00 | 0,00 | 0,00 | 0,00 | 0,00 | 0,00 | 0,000 | 0,000 |
| 07010406 | Instalações desportivas e recreativas | 0,00 | 60.789,00 | 0,00 | 54.824,24 | 54.824,24 | 0,00 | 54.824,24 | 54.824,24 | 0,00 | 0,00 | 0,000 | 90,188 |
| 07010407 | Captação e distribuição de água | 0,00 | 200,00 | 0,00 | 186,03 | 186,03 | 0,00 | 186,03 | 186,03 | 0,00 | 0,00 | 0,000 | 93,015 |
| 07010408 | Viação rural | 0,00 | 288.251,00 | 0,00 | 288.221,32 | 161.344,36 | 0,00 | 161.344,36 | 161.344,36 | 128.876,96 | 0,00 | 0,000 | 55,974 |
| 07010409 | Sinalização e trânsito | 0,00 | 6.000,00 | 0,00 | 5.135,10 | 3.906,71 | 0,00 | 3.906,71 | 3.906,71 | 1.228,39 | 0,00 | 0,000 | 65,112 |
| 07010412 | Cemitérios | 0,00 | 0,00 | 0,00 | 0,00 | 0,00 | 0,00 | 0,00 | 0,00 | 0,00 | 0,00 | 0,000 | 0,000 |
| 07010413 | Outros | 0,00 | 259.894,00 | 0,00 | 116.032,27 | 80.347,61 | 0,00 | 80.347,61 | 80.347,61 | 35.684,66 | 0,00 | 0,000 | 30,916 |
| 070106 | Material de transporte | 0,00 | 110.000,00 | 0,00 | 106.481,02 | 106.481,02 | 0,00 | 106.481,02 | 106.481,02 | 0,00 | 0,00 | 0,000 | 96,801 |
| 07010602 | Outro | 0,00 | 110.000,00 | 0,00 | 106.481,02 | 106.481,02 | 0,00 | 106.481,02 | 106.481,02 | 0,00 | 0,00 | 0,000 | 96,801 |
| 070107 | Equipamento de informática | 0,00 | 52.363,00 | 0,00 | 50.467,41 | 12.288,53 | 0,00 | 12.288,53 | 12.288,53 | 38.178,88 | 0,00 | 0,000 | 23,468 |
| 070108 | Software informático | 0,00 | 43.501,00 | 0,00 | 40.827,81 | 40.827,81 | 0,00 | 40.827,81 | 40.827,81 | 0,00 | 0,00 | 0,000 | 93,855 |
| 070109 | Equipamento administrativo | 0,00 | 20.000,00 | 0,00 | 5.258,25 | 4.365,27 | 0,00 | 4.365,27 | 4.365,27 | 892,98 | 0,00 | 0,000 | 21,826 |
| 070110 | Equipamento básico | 0,00 | 38.776,00 | 0,00 | 7.410,18 | 7.323,56 | 0,00 | 7.323,56 | 7.323,56 | 86,62 | 0,00 | 0,000 | 18,887 |
| 07011001 | Equipamento de recolha de resíduos | 0,00 | 4.082,00 | 0,00 | 0,00 | 0,00 | 0,00 | 0,00 | 0,00 | 0,00 | 0,00 | 0,000 | 0,000 |
| 07011002 | Outro | 0,00 | 34.694,00 | 0,00 | 7.410,18 | 7.323,56 | 0,00 | 7.323,56 | 7.323,56 | 86,62 | 0,00 | 0,000 | 21,109 |
| 070111 | Ferramentas e utensílios | 0,00 | 43.200,00 | 0,00 | 34.123,33 | 33.665,77 | 0,00 | 33.665,77 | 33.665,77 | 457,56 | 0,00 | 0,000 | 77,930 |
| 070115 | Outros investimentos | 0,00 | 526.236,00 | 0,00 | 287.238,15 | 66.977,39 | 0,00 | 66.977,39 | 66.977,39 | 220.260,76 | 0,00 | 0,000 | 12,728 |
| 0702 | Locação financeira | 0,00 | 1,00 | 0,00 | 0,00 | 0,00 | 0,00 | 0,00 | 0,00 | 0,00 | 0,00 | 0,000 | 0,000 |
| 070209 | Outros investimentos | 0,00 | 1,00 | 0,00 | 0,00 | 0,00 | 0,00 | 0,00 | 0,00 | 0,00 | 0,00 | 0,000 | 0,000 |
| 08 | Transferências de capital | 0,00 | 242.887,51 | 0,00 | 174.364,78 | 119.942,79 | 0,00 | 119.942,79 | 119.942,79 | 54.421,99 | 0,00 | 0,000 | 49,382 |
| 0805 | Administração local | 0,00 | 37.500,00 | 0,00 | 27.451,93 | 27.451,93 | 0,00 | 27.451,93 | 27.451,93 | 0,00 | 0,00 | 0,000 | 73,205 |
| 080501 | Continente | 0,00 | 37.500,00 | 0,00 | 27.451,93 | 27.451,93 | 0,00 | 27.451,93 | 27.451,93 | 0,00 | 0,00 | 0,000 | 73,205 |
| 08050102 | Freguesias | 0,00 | 25.500,00 | 0,00 | 15.451,93 | 15.451,93 | 0,00 | 15.451,93 | 15.451,93 | 0,00 | 0,00 | 0,000 | 60,596 |
| 08050104 | Associações de municípios | 0,00 | 12.000,00 | 0,00 | 12.000,00 | 12.000,00 | 0,00 | 12.000,00 | 12.000,00 | 0,00 | 0,00 | 0,000 | 100,000 |
| 0807 | Instituições sem fins lucrativos | 0,00 | 190.387,51 | 0,00 | 142.415,82 | 92.298,83 | 0,00 | 92.298,83 | 92.298,83 | 50.116,99 | 0,00 | 0,000 | 48,479 |
| 080701 | Instituições sem fins lucrativos | 0,00 | 190.387,51 | 0,00 | 142.415,82 | 92.298,83 | 0,00 | 92.298,83 | 92.298,83 | 50.116,99 | 0,00 | 0,000 | 48,479 |
| 08070101 | Associação Humanitária Bombeiros Voluntários | 0,00 | 60.001,00 | 0,00 | 51.712,20 | 14.778,64 | 0,00 | 14.778,64 | 14.778,64 | 36.933,56 | 0,00 | 0,000 | 24,631 |
| 08070102 | Associações Filarmónicas | 0,00 | 1,00 | 0,00 | 0,00 | 0,00 | 0,00 | 0,00 | 0,00 | 0,00 | 0,00 | 0,000 | 0,000 |
| 08070103 | Associações Desportivas e Recreativas | 0,00 | 25.000,00 | 0,00 | 11.721,95 | 11.721,95 | 0,00 | 11.721,95 | 11.721,95 | 0,00 | 0,00 | 0,000 | 46,888 |

Demonstração de Execução Orçamental da Despesa

Ano: 2022

Município de Ferreira do Zêzere

(designação da autarquia local)

Euros

| Código | Classif. Económica Despesa Designação | Despesas por pagar period. anteriores | Dotações corrigidas | Cativos/descativos | Compromissos | Obrigações | Despesas pagas líquidas de reposições | | | Compromissos a transitar | Obrigações por pagar | Grau de execução orçamental | |
|----------------------------------|--|---------------------------------------|----------------------|--------------------|----------------------|---------------------|---------------------------------------|---------------------|---------------------|--------------------------|----------------------|-----------------------------|------------------|
| | | | | | | | Períodos anteriores | Período corrente | Total | | | Períodos anteriores | Período corrente |
| Despesa de capital | | | | | | | | | | | | | |
| 08070104 | Outras | 0,00 | 105.385,51 | 0,00 | 78.981,67 | 65.798,24 | 0,00 | 65.798,24 | 65.798,24 | 13.183,43 | 0,00 | 0,000 | 62,436 |
| 0808 | Famílias | 0,00 | 15.000,00 | 0,00 | 4.497,03 | 192,03 | 0,00 | 192,03 | 192,03 | 4.305,00 | 0,00 | 0,000 | 1,280 |
| 080802 | Outras | 0,00 | 15.000,00 | 0,00 | 4.497,03 | 192,03 | 0,00 | 192,03 | 192,03 | 4.305,00 | 0,00 | 0,000 | 1,280 |
| Total Despesas Correntes | | 35.845,61 | 8.538.284,30 | 0,00 | 8.146.541,68 | 7.257.624,82 | 34.461,82 | 7.176.950,88 | 7.211.412,70 | 888.916,86 | 46.212,12 | 0,404 | 84,056 |
| Total Despesas de Capital | | 0,00 | 4.375.603,51 | 0,00 | 3.810.883,38 | 2.271.552,68 | 0,00 | 2.271.552,68 | 2.271.552,68 | 1.539.330,70 | 0,00 | 0,000 | 51,914 |
| Total Geral | | 35.845,61 | 12.913.887,81 | 0,00 | 11.957.425,06 | 9.529.177,50 | 34.461,82 | 9.448.503,56 | 9.482.965,38 | 2.428.247,56 | 46.212,12 | 0,267 | 73,165 |

ORGÃO EXECUTIVO

Em de de

.....

ORGÃO DELIBERATIVO

Em de de

.....

4 – Demonstração da execução do plano plurianual de investimentos (PPI)

DPPI - Demonstração de Execução do Plano Plurianual de Investimentos

Município de Ferreira do Zêzere

(designação da autarquia local)

Período: de 01-01-2022 a 31-12-2022

Euros

| Objetivo | Número do Projeto | Designação do Projeto | Forma de Realização | Rubrica Orçamental | Fonte de Financiamento | | | | | Datas | | Fase de Execução |
|----------|-------------------|--|---------------------|--------------------|------------------------|-----|-----|------|--------------|------------|------------|------------------|
| | | | | | RG | RP | UE | EMPR | ND | Início | Fim | |
| [1] | [2] | [3] | [4] | [5] | [6] | [7] | [8] | [9] | [10] | [11] | [12] | [13] |
| 1/111 | 2022/1 | Aquisição terrenos interesse para o Município | A | D6 | | | | | 1.376.163,83 | 2022-01-01 | 2027-12-01 | 5 |
| 1/111 | 2022/2 | Aquisição de Imóveis | O | D6 | | | | | 966.712,00 | 2022-01-01 | 2027-12-01 | 5 |
| 1/111 | 2022/3.1 | Equipamento Informático | O | D6 | | | | | 480.736,77 | 2022-01-01 | 2027-12-01 | 5 |
| 1/111 | 2022/3.2 | Software Informático / Licenças | O | D6 | | | | | 730.925,87 | 2022-01-01 | 2027-12-01 | 5 |
| 1/111 | 2022/3.3 | Equipamento administrativo | O | D6 | | | | | 307.832,65 | 2022-01-01 | 2022-12-31 | 5 |
| 1/111 | 2022/3.4 | Equipamento adquirido por locação financeira | O | D6 | | | | | 34.220,00 | 2022-01-01 | 2027-12-01 | 5 |
| 1/111 | 2022/3.5 | Ferramentas e Utensílios | O | D6 | | | | | 842.840,79 | 2022-01-01 | 2027-12-01 | 5 |
| 1/111 | 2022/4 | Aquisição e reparação de viaturas | O | D6 | | | | | 1.417.787,28 | 2022-01-01 | 2027-12-01 | 5 |
| 1/111 | 2022/5 | Aquisição e reparação de máquinas | A | D6 | | | | | 1.380.421,52 | 2022-01-01 | 2027-12-01 | 5 |
| 1/111 | 2022/8 | Reestruturação de infraestruturas tecnológicas | E | D6 | | | | | 118.188,51 | 2022-01-01 | 2027-12-01 | 5 |
| 1/111 | 2022/9 | Fornecimento e Instalação de Redes WI-FI no Município de Ferreira do Zêzere. | O | D6 | | | | | 86.561,32 | 2022-01-01 | 2027-12-01 | 5 |
| 1/111 | 2022/10 | Implementação de medidas de melhoria de eficiência energética - edifícios municipais. | E | D6 | | | | | 137.390,25 | 2022-01-01 | 2027-12-01 | 5 |
| 1/111 | 2022/63 | Edifício Multiusos | E | D6 | | | | | 1,00 | 2022-01-01 | 2023-12-01 | 0 |
| 1/111 | 2022/5001 | Conservação e recuperação de edifícios municipais | O | D5 | | | | | 779.230,15 | 2022-01-01 | 2027-12-01 | 5 |
| 1/121 | 2022/12 | Protecção Civil - aquisição de bens de investimento | E | D6 | | | | | 275.198,57 | 2022-01-01 | 2027-12-01 | 5 |
| 1/121 | 2022/5002.1 | Protecção Civil - Aquisição de Bens | O | D2 | | | | | 96.753,31 | 2022-01-01 | 2027-12-01 | 5 |
| 1/121 | 2022/5002.2 | Protecção Civil - Aquisição de serviços | O | D2 | | | | | 1.440.715,65 | 2022-01-01 | 2027-12-01 | 5 |
| 1/121 | 2022/5002.3 | Protecção Civil - Intervenções de Emergência | O | D5 | | | | | 44.245,20 | 2022-01-01 | 2027-12-01 | 5 |
| 1/121 | 2022/5003.1 | Transferência para apoio a despesas de funcionamento (Sub. Mensal, Equipas de intervenção permanente, etc) | T | D4.1.2 | | | | | 2.362.916,63 | 2022-01-01 | 2027-12-01 | 5 |
| 1/121 | 2022/5003.2 | transferência para apoio a despesas de investimento (Ambulância, equipamentos etc.) | O | D7.1.2 | | | | | 317.546,42 | 2022-01-01 | 2027-12-01 | 5 |
| 2/211 | 2022/11.1 | Equipamento e mobiliário | O | D6 | | | | | 184.174,58 | 2022-01-01 | 2027-12-01 | 5 |
| 2/211 | 2022/11.2 | Equipamento Informático | O | D6 | | | | | 88.243,50 | 2022-01-01 | 2027-12-01 | 5 |
| 2/211 | 2022/11.3 | Software/Programas informáticos | O | D6 | | | | | 21.799,82 | 2022-01-01 | 2027-12-01 | 5 |
| 2/211 | 2022/5004 | Conservação e arranjos de edifícios escolares | O | D5 | | | | | 397.599,63 | 2022-01-01 | 2027-12-01 | 5 |
| 2/211 | 2022/5005 | Educação de excelência | O | D5 | | | | | 117.272,92 | 2022-01-01 | 2027-12-01 | 5 |
| 2/212 | 2022/5006.1 | Transportes Escolares | O | D2 | | | | | 4.144.478,85 | 2022-01-01 | 2027-12-01 | 5 |
| 2/212 | 2022/5006.2 | Programa de generalização do fornecimento de refeições 1º CEB e Pré-Escolar | O | D2 | | | | | 2.926.865,12 | 2022-01-01 | 2027-12-01 | 5 |
| 2/212 | 2022/5006.3 | Programa de expansão e desenvolvimento da educação Pré-Escolar - Prolongamento de horário | O | D2 | | | | | 743.839,95 | 2022-01-01 | 2027-12-01 | 5 |

DPPI - Demonstração de Execução do Plano Plurianual de Investimentos

Município de Ferreira do Zêzere

(designação da autarquia local)

Período: de 01-01-2022 a 31-12-2022

Euros

| Objetivo | Número do Projeto | Montante Previsto | | | | | | Montante Executado | | | Nível de Execução Financeira Anual % | Nível de Execução Financeira Global % | | |
|----------|-------------------|-------------------|------------------|------------|------------|------------|-------|------------------------|--------------|------------|--------------------------------------|---------------------------------------|-------------------------------|----------------|
| | | Ano 2022 | Períodos Futuros | | | | Total | Anos Anteriores | Ano 2022 | Total | | | | |
| | | | Ano 2023 | Ano 2024 | Ano 2025 | Ano 2026 | | | | | | | | Anos Seguintes |
| [1] | [2] | [14] | [15] | [16] | [17] | [18] | [19] | [20]= [14]+...+[19] | [21] | [22] | [23]= [21]+[22] | [24]= [22]/[14]*100 | [25]=[23]/ ([20]+[21])*100 | |
| 1/111 | 2022/1 | 8.300,00 | 1,00 | 1,00 | 1,00 | 1,00 | | 8.304,00 | 1.367.859,83 | 6.135,68 | 1.373.995,51 | 73,92 | 99,84 | |
| 1/111 | 2022/2 | 1,00 | 1,00 | 1,00 | 1,00 | 1,00 | | 5,00 | 966.707,00 | | 966.707,00 | 0,00 | 100,00 | |
| 1/111 | 2022/3.1 | 46.160,00 | 10.000,00 | 10.000,00 | 10.000,00 | 10.000,00 | | 86.160,00 | 394.576,77 | 6.144,37 | 400.721,14 | 13,31 | 83,36 | |
| 1/111 | 2022/3.2 | 41.500,00 | 41.000,00 | 41.000,00 | 41.000,00 | 41.000,00 | | 205.500,00 | 525.425,87 | 39.428,68 | 564.854,55 | 95,01 | 77,28 | |
| 1/111 | 2022/3.3 | 20.000,00 | 20.000,00 | 20.000,00 | 20.000,00 | 20.000,00 | | 100.000,00 | 207.832,65 | 4.365,27 | 212.197,92 | 21,83 | 68,93 | |
| 1/111 | 2022/3.4 | 1,00 | 1,00 | 1,00 | 1,00 | 1,00 | | 5,00 | 34.215,00 | | 34.215,00 | 0,00 | 99,99 | |
| 1/111 | 2022/3.5 | 43.200,00 | 60.000,00 | 60.000,00 | 60.000,00 | 60.000,00 | | 283.200,00 | 559.640,79 | 33.665,77 | 593.306,56 | 77,93 | 70,39 | |
| 1/111 | 2022/4 | 110.000,00 | 50.000,00 | 50.000,00 | 50.000,00 | 50.000,00 | | 310.000,00 | 1.107.787,28 | 106.481,02 | 1.214.268,30 | 96,80 | 85,65 | |
| 1/111 | 2022/5 | 20.000,00 | 20.000,00 | 20.000,00 | 20.000,00 | 20.000,00 | | 100.000,00 | 1.280.421,52 | | 1.280.421,52 | 0,00 | 92,76 | |
| 1/111 | 2022/8 | 1,00 | | | | | | 1,00 | 118.187,51 | | 118.187,51 | 0,00 | 100,00 | |
| 1/111 | 2022/9 | 1,00 | | | | | | 1,00 | 86.560,32 | | 86.560,32 | 0,00 | 100,00 | |
| 1/111 | 2022/10 | | 1,00 | | | | | 1,00 | 137.389,25 | | 137.389,25 | 0,00 | 100,00 | |
| 1/111 | 2022/63 | 1,00 | | | | | | 1,00 | | | | 0,00 | 0,00 | |
| 1/111 | 2022/5001 | 94.105,00 | 1,00 | | | | | 94.106,00 | 685.124,15 | 62.950,37 | 748.074,52 | 66,89 | 96,00 | |
| 1/121 | 2022/12 | 42.000,00 | 5.000,00 | 5.000,00 | 5.000,00 | 5.000,00 | | 62.000,00 | 213.198,57 | | 213.198,57 | 0,00 | 77,47 | |
| 1/121 | 2022/5002.1 | 18.200,00 | 1,00 | | | | | 18.201,00 | 78.552,31 | 2.806,51 | 81.358,82 | 15,42 | 84,09 | |
| 1/121 | 2022/5002.2 | 138.543,00 | 116.500,00 | 116.500,00 | 116.500,00 | 116.500,00 | | 604.543,00 | 836.172,65 | 96.309,42 | 932.482,07 | 69,52 | 64,72 | |
| 1/121 | 2022/5002.3 | 2.000,00 | 2.000,00 | 2.000,00 | 2.000,00 | 2.000,00 | | 10.000,00 | 34.245,20 | 990,00 | 35.235,20 | 49,50 | 79,64 | |
| 1/121 | 2022/5003.1 | 200.000,00 | 156.000,00 | 156.000,00 | 156.000,00 | 156.000,00 | | 824.000,00 | 1.538.916,63 | 191.294,35 | 1.730.210,98 | 95,65 | 73,22 | |
| 1/121 | 2022/5003.2 | 60.001,00 | 1,00 | | | | | 60.002,00 | 257.544,42 | 14.778,64 | 272.323,06 | 24,63 | 85,76 | |
| 2/211 | 2022/11.1 | 801,00 | 1,00 | 1,00 | 1,00 | 1,00 | | 805,00 | 183.369,58 | 767,52 | 184.137,10 | 95,82 | 99,98 | |
| 2/211 | 2022/11.2 | 6.201,00 | 1,00 | 1,00 | 1,00 | 1,00 | | 6.205,00 | 82.038,50 | 6.144,16 | 88.182,66 | 99,08 | 99,93 | |
| 2/211 | 2022/11.3 | 2.000,00 | 2.000,00 | 2.000,00 | 2.000,00 | 2.000,00 | | 10.000,00 | 11.799,82 | 1.399,13 | 13.198,95 | 69,96 | 60,55 | |
| 2/211 | 2022/5004 | 4.000,00 | 6.000,00 | 6.000,00 | 6.000,00 | 6.000,00 | | 28.000,00 | 369.599,63 | 2.004,70 | 371.604,33 | 50,12 | 93,46 | |
| 2/211 | 2022/5005 | 20.000,00 | 20.000,00 | 20.000,00 | 20.000,00 | 20.000,00 | | 100.000,00 | 17.272,92 | 18.439,12 | 35.712,04 | 92,20 | 30,45 | |
| 2/212 | 2022/5006.1 | 232.247,00 | 235.000,00 | 235.000,00 | 235.000,00 | 235.000,00 | | 1.172.247,00 | 2.972.231,85 | 202.688,74 | 3.174.920,59 | 87,27 | 76,61 | |
| 2/212 | 2022/5006.2 | 391.900,00 | 163.000,00 | 163.000,00 | 163.000,00 | 163.000,00 | | 1.043.900,00 | 1.882.965,12 | 215.634,57 | 2.098.599,69 | 55,02 | 71,70 | |
| 2/212 | 2022/5006.3 | 50.650,00 | 44.000,00 | 44.000,00 | 44.000,00 | 44.000,00 | | 226.650,00 | 517.189,95 | 46.382,91 | 563.572,86 | 91,58 | 75,77 | |

DPPI - Demonstração de Execução do Plano Plurianual de Investimentos

Município de Ferreira do Zêzere

(designação da autarquia local)

Período: de 01-01-2022 a 31-12-2022

Euros

| Objetivo | Número do Projeto | Designação do Projeto | Forma de Realização | Rubrica Orçamental | Fonte de Financiamento | | | | | Datas | | Fase de Execução |
|----------|-------------------|--|---------------------|--------------------|------------------------|------------|------------|------|--------------|------------|------------|------------------|
| | | | | | RG | RP | UE | EMPR | ND | Início | Fim | |
| [1] | [2] | [3] | [4] | [5] | [6] | [7] | [8] | [9] | [10] | [11] | [12] | [13] |
| 2/212 | 2022/5006.4 | Apoio económico - Aquisição de livros e material escolar do 1º CEB ao Secundário | T | D4.1.3 | | | | | 207.338,63 | 2022-01-01 | 2027-12-01 | 5 |
| 2/212 | 2022/5006.5 | Atribuição de verba para expediente e limpeza 1º CEB e Pré-Escolar | T | D4.1.3 | | | | | 73.538,75 | 2022-01-01 | 2027-12-01 | 5 |
| 2/212 | 2022/5006.6 | Atribuição para aquisição de material pedagógico às Escolas do 1º CEB e Pré-Escolar | T | D4.1.3 | | | | | 25.070,00 | 2022-01-01 | 2027-12-01 | 5 |
| 2/212 | 2022/5006.7 | Acesso à plataforma digital "Escola Virtual" | O | D2 | | | | | 66.577,19 | 2022-01-01 | 2027-12-01 | 5 |
| 2/232 | 2022/5007.1 | Aquisição de Bens | O | D2 | | | | | 173.736,92 | 2022-01-01 | 2027-12-01 | 5 |
| 2/232 | 2022/5007.2 | Aquisição de Serviços | O | D2 | | | | | 84.816,96 | 2022-01-01 | 2027-12-01 | 5 |
| 2/232 | 2022/5008.1 | Aquisição de bens | O | D2 | | | | | 11.031,68 | 2022-01-01 | 2027-12-01 | 5 |
| 2/232 | 2022/5008.2 | Aquisição de Serviços | O | D2 | | | | | 7.062,20 | 2022-01-01 | 2027-12-01 | 5 |
| 2/232 | 2022/5009.1 | Rede Social - Aquisição de Bens | | D2 | | | | | 4.907,81 | 2022-01-01 | 2027-12-01 | |
| 2/232 | 2022/5009.2 | Rede Social - Aquisição de serviços | | D2 | | | | | 5,00 | 2022-01-01 | 2027-12-01 | |
| 2/232 | 2022/5010 | Bolsas de Estudo | T | D4.1.3 | | | | | 335.554,50 | 2022-01-01 | 2022-12-31 | 5 |
| 2/232 | 2022/5011.1 | Fundo de Emergência Social - Despesas Correntes | T | D4.1.3 | | | | | 5,00 | 2022-01-01 | 2027-12-01 | 5 |
| 2/232 | 2022/5011.2 | Fundo de Emergência Social - Despesas de Capital | T | D7.1.3 | | | | | 40.522,31 | 2022-01-01 | 2022-12-31 | 5 |
| 2/232 | 2022/5012 | Cartão Medicamentos - ABEM | T | D4.1.1.3 | | | | | 35.675,00 | 2022-01-01 | 2027-12-01 | 5 |
| 2/232 | 2022/5013.1 | Apoio à Natalidade - 3º Filho | T | D4.1.3 | | | | | 32.500,00 | 2022-01-01 | 2027-12-01 | 5 |
| 2/232 | 2022/5013.2 | Apoio ao arrendamento jovem | T | D4.1.3 | | | | | 5,00 | 2022-01-01 | 2027-12-01 | 5 |
| 2/232 | 2022/5014 | Apoio às empresas para contratação de Jovens Ferreirenses | T | D4.1.3 | | | | | 5,00 | 2022-01-01 | 2027-12-01 | 5 |
| 2/242 | 2022/13 | Cartografia do Concelho | O | D6 | | | | | 75.679,66 | 2022-01-01 | 2027-12-01 | 5 |
| 2/242 | 2022/14 | Revisão do PDM | O | D6 | | | | | 160.876,10 | 2022-01-01 | 2022-12-31 | 5 |
| 2/242 | 2022/15 | Elaboração Plano Pormenor, Projectos, Plano Urb. Estudos | O | D6 | | | | | 788.761,47 | 2022-01-01 | 2027-12-01 | 5 |
| 2/242 | 2022/16 | Requalificação do Espaço Público na Rua Fonte da Prata, Rua Maria Vasques e Rui Pena Monteiro Batista. | E | D6 | | 129.994,80 | 736.637,23 | | | 2022-01-01 | 2022-12-01 | 4 |
| 2/242 | 2022/17 | Requalificação do Espaço público da Rua Engº Lopo de Carvalho e da sua transversal, a Rua das Camélias | E | D6 | | 62.957,61 | 356.759,79 | | | 2022-01-01 | 2022-12-31 | 4 |
| 2/242 | 2022/18 | Requalificação do Espaço Público da Rua Dr. Guilherme Félix e Rua Alfredo Keill. | E | D6 | | 53.057,56 | 300.659,49 | | | 2022-01-01 | 2022-12-31 | 4 |
| 2/242 | 2022/19 | Requalificação da Av. 13 de Junho e Rua Brigadeiro Lino Valente. | E | D6 | | | | | 2,00 | 2022-01-01 | 2023-12-01 | 5 |
| 2/242 | 2022/20 | Requalificação do Espaço Público na Rua Eduardo Mota. | E | D6 | | | | | 1.357.801,00 | 2022-01-01 | 2023-12-01 | 4 |
| 2/242 | 2022/21 | Requalificação do Espaço Público na Rua da Fonte Ferreira e Rua S. Miguel | | D6 | | | | | 605.971,00 | 2022-01-01 | 2023-12-01 | |
| 2/242 | 2022/22 | Requalificação da Rua Luís de Camões | | D6 | | | | | 482.570,33 | 2022-01-01 | 2023-12-01 | |

DPPI - Demonstração de Execução do Plano Plurianual de Investimentos

Município de Ferreira do Zêzere

(designação da autarquia local)

Período: de 01-01-2022 a 31-12-2022

Euros

| Objetivo | Número do Projeto | Montante Previsto | | | | | | Montante Executado | | | Nível de Execução Financeira Anual % | Nível de Execução Financeira Global % | | |
|----------|-------------------|-------------------|------------------|-----------|-----------|-----------|-------|------------------------|------------|------------|--------------------------------------|---------------------------------------|-------------------------------|----------------|
| | | Ano 2022 | Períodos Futuros | | | | Total | Anos Anteriores | Ano 2022 | Total | | | | |
| | | | Ano 2023 | Ano 2024 | Ano 2025 | Ano 2026 | | | | | | | | Anos Seguintes |
| [1] | [2] | [14] | [15] | [16] | [17] | [18] | [19] | [20]= [14]+...+[19] | [21] | [22] | [23]= [21]+[22] | [24]= [22]/[14]*100 | [25]=[23]/ ([20]+[21])*100 | |
| 2/212 | 2022/5006.4 | 15.000,00 | 15.000,00 | 15.000,00 | 15.000,00 | 15.000,00 | | 75.000,00 | 132.338,63 | 8.430,98 | 140.769,61 | 56,21 | 67,89 | |
| 2/212 | 2022/5006.5 | 5.300,00 | 5.300,00 | 5.300,00 | 5.300,00 | 5.300,00 | | 26.500,00 | 47.038,75 | 2.618,75 | 49.657,50 | 49,41 | 67,53 | |
| 2/212 | 2022/5006.6 | 2.000,00 | 2.000,00 | 2.000,00 | 2.000,00 | 2.000,00 | | 10.000,00 | 15.070,00 | 997,50 | 16.067,50 | 49,88 | 64,09 | |
| 2/212 | 2022/5006.7 | 21.700,00 | 9.000,00 | 9.000,00 | 9.000,00 | 9.000,00 | | 57.700,00 | 8.877,19 | 8.501,38 | 17.378,57 | 39,18 | 26,10 | |
| 2/232 | 2022/5007.1 | 35.050,00 | 7.000,00 | 7.000,00 | 7.000,00 | 7.000,00 | | 63.050,00 | 110.686,92 | 32.100,23 | 142.787,15 | 91,58 | 82,19 | |
| 2/232 | 2022/5007.2 | 31.501,00 | 1,00 | 1,00 | 1,00 | 1,00 | | 31.505,00 | 53.311,96 | 29.564,08 | 82.876,04 | 93,85 | 97,71 | |
| 2/232 | 2022/5008.1 | 100,00 | 100,00 | 100,00 | 100,00 | 100,00 | | 500,00 | 10.531,68 | | 10.531,68 | 0,00 | 95,47 | |
| 2/232 | 2022/5008.2 | 100,00 | 100,00 | 100,00 | 100,00 | 100,00 | | 500,00 | 6.562,20 | | 6.562,20 | 0,00 | 92,92 | |
| 2/232 | 2022/5009.1 | 500,00 | 100,00 | 100,00 | 100,00 | 100,00 | | 900,00 | 4.007,81 | 79,95 | 4.087,76 | 15,99 | 83,29 | |
| 2/232 | 2022/5009.2 | 1,00 | 1,00 | 1,00 | 1,00 | 1,00 | | 5,00 | | | | 0,00 | 0,00 | |
| 2/232 | 2022/5010 | 28.000,00 | 28.000,00 | 28.000,00 | 28.000,00 | 28.000,00 | | 140.000,00 | 195.554,50 | 27.743,85 | 223.298,35 | 99,09 | 66,55 | |
| 2/232 | 2022/5011.1 | 1,00 | 1,00 | 1,00 | 1,00 | 1,00 | | 5,00 | | | | 0,00 | 0,00 | |
| 2/232 | 2022/5011.2 | 1,00 | 1,00 | 1,00 | 1,00 | 1,00 | | 5,00 | 40.517,31 | | 40.517,31 | 0,00 | 99,99 | |
| 2/232 | 2022/5012 | 5.950,00 | 5.000,00 | 5.000,00 | 5.000,00 | 5.000,00 | | 25.950,00 | 9.725,00 | 5.950,00 | 15.675,00 | 100,00 | 43,94 | |
| 2/232 | 2022/5013.1 | 6.000,00 | 6.000,00 | 6.000,00 | 6.000,00 | 6.000,00 | | 30.000,00 | 2.500,00 | 5.000,00 | 7.500,00 | 83,33 | 23,08 | |
| 2/232 | 2022/5013.2 | 1,00 | 1,00 | 1,00 | 1,00 | 1,00 | | 5,00 | | | | 0,00 | 0,00 | |
| 2/232 | 2022/5014 | 1,00 | 1,00 | 1,00 | 1,00 | 1,00 | | 5,00 | | | | 0,00 | 0,00 | |
| 2/242 | 2022/13 | 1,00 | 1,00 | 1,00 | 1,00 | 1,00 | | 5,00 | 75.674,66 | | 75.674,66 | 0,00 | 99,99 | |
| 2/242 | 2022/14 | 25.006,00 | 1,00 | | | | | 25.007,00 | 135.869,10 | 20.700,90 | 156.570,00 | 82,78 | 97,32 | |
| 2/242 | 2022/15 | 388.679,00 | 1,00 | | | | | 388.680,00 | 400.081,47 | 5.074,24 | 405.155,71 | 1,31 | 51,37 | |
| 2/242 | 2022/16 | 2.000,00 | 1,00 | | | | | 2.001,00 | 864.631,03 | | 864.631,03 | 0,00 | 99,77 | |
| 2/242 | 2022/17 | 1,00 | 1,00 | | | | | 2,00 | 419.715,40 | | 419.715,40 | 0,00 | 100,00 | |
| 2/242 | 2022/18 | 11,00 | 1,00 | | | | | 12,00 | 353.705,05 | | 353.705,05 | 0,00 | 100,00 | |
| 2/242 | 2022/19 | 1,00 | 1,00 | | | | | 2,00 | | | | 0,00 | 0,00 | |
| 2/242 | 2022/20 | 1.357.800,00 | 1,00 | | | | | 1.357.801,00 | | 478.871,39 | 478.871,39 | 35,27 | 35,27 | |
| 2/242 | 2022/21 | 605.970,00 | 1,00 | | | | | 605.971,00 | | 595.216,53 | 595.216,53 | 98,23 | 98,23 | |
| 2/242 | 2022/22 | 208.450,00 | 1,00 | | | | | 208.451,00 | 274.119,33 | 183.069,70 | 457.189,03 | 87,82 | 94,74 | |

DPPI - Demonstração de Execução do Plano Plurianual de Investimentos

Município de Ferreira do Zêzere

(designação da autarquia local)

Período: de 01-01-2022 a 31-12-2022

Euros

| Objetivo | Número do Projeto | Designação do Projeto | Forma de Realização | Rubrica Orçamental | Fonte de Financiamento | | | | | Datas | | Fase de Execução |
|----------|-------------------|---|---------------------|--------------------|------------------------|-----|-----|------|--------------|------------|------------|------------------|
| | | | | | RG | RP | UE | EMPR | ND | Início | Fim | |
| [1] | [2] | [3] | [4] | [5] | [6] | [7] | [8] | [9] | [10] | [11] | [12] | [13] |
| 2/242 | 2022/23 | Requalificação do Espaço Público na Rua do Campo de Futebol e Rua de Santo António | | D6 | | | | | 2,00 | 2022-01-01 | 2023-12-01 | |
| 2/242 | 2022/66 | Revitalização da Zona Urbana - Acessibilidades | E | D6 | | | | | 2.220,00 | 2022-01-01 | 2022-12-31 | 0 |
| 2/243 | 2022/24 | Elab. Proj. Redes Saneamento Básico/Drenagem de Águas Pluviais | E | D6 | | | | | 51.898,95 | 2022-01-01 | 2027-12-01 | 5 |
| 2/243 | 2022/25 | Redes de Saneamento/ Drenagem de Águas Pluviais | E | D6 | | | | | 272.535,94 | 2022-01-01 | 2027-12-01 | 5 |
| 2/244 | 2022/26 | Redes de Abastecimento de Água | E | D6 | | | | | 57.159,51 | 2022-01-01 | 2022-12-01 | 4 |
| 2/245 | 2022/27 | Aquisição de contentores | O | D6 | | | | | 132.046,40 | 2022-01-01 | 2027-12-01 | 5 |
| 2/245 | 2022/28 | Ilhas Ecológicas e Ecopontos | O | D6 | | | | | 23.206,72 | 2022-01-01 | 2027-12-01 | 5 |
| 2/246 | 2022/31 | Infraestruturas para o bem estar animal - Centro de Recolha Oficial | E | D6 | | | | | 2,00 | 2022-01-01 | 2023-12-01 | 0 |
| 2/246 | 2022/32.1 | Centro Intermunicipal de Recolha de Animais Errantes - CIRAE | T | D7.1.1.5 | | | | | 12.004,00 | 2022-01-01 | 2022-12-31 | 5 |
| 2/246 | 2022/32.2 | Centro Intermunicipal de Recolha de Animais Errantes - CIRAE - Despesas Correntes | T | D4.1.1.5 | | | | | 58.000,00 | 2022-01-01 | 2022-12-31 | 5 |
| 2/246 | 2022/65 | Cemitério Municipal - Investimento | O | D6 | | | | | 1,00 | 2022-01-01 | 2022-12-31 | 5 |
| 2/246 | 2022/5016 | Manutenção do Cemitério da Vila | O | D5 | | | | | 632.465,71 | 2022-01-01 | 2022-12-31 | 5 |
| 2/246 | 2022/5017 | Jardins e espaços verdes do Concelho | O | D5 | | | | | 198.843,23 | 2022-01-01 | 2027-12-01 | 5 |
| 2/246 | 2022/5018 | Reabilitação do Parque Verde da Quinta do Adro | O | D5 | | | | | 2,00 | 2022-01-01 | 2023-12-01 | 5 |
| 2/251 | 2022/33 | Equip./mobiliário p/ Biblioteca Municipal | O | D6 | | | | | 248.136,56 | 2022-01-01 | 2027-12-01 | 5 |
| 2/251 | 2022/34 | Aquisição Livros/CD´s/Videos p/ Biblioteca | O | D6 | | | | | 140.906,24 | 2022-01-01 | 2027-12-01 | 5 |
| 2/251 | 2022/35 | Equipamento do Cine-Teatro | O | D6 | | | | | 104.431,63 | 2022-01-01 | 2027-12-01 | 5 |
| 2/251 | 2022/36 | Equipamento Edifício Sócio Cultural | O | D6 | | | | | 34.075,34 | 2022-01-01 | 2027-12-01 | 5 |
| 2/251 | 2022/37.1 | Aquisição de Hardware | O | D6 | | | | | 122,96 | 2022-01-01 | 2027-12-01 | 0 |
| 2/251 | 2022/37.2 | Aquisição de Software | O | D6 | | | | | 2,00 | 2022-01-01 | 2027-12-01 | 0 |
| 2/251 | 2022/38 | Recuperação do edifício da Biblioteca Municipal | E | D6 | | | | | 274.703,96 | 2022-01-01 | 2022-12-31 | 4 |
| 2/251 | 2022/39 | Casa de Ensaio "A Portuguesa" e percurso Alfredo Keil | E | D6 | | | | | 2,00 | 2022-01-01 | 2022-12-31 | 1 |
| 2/251 | 2022/5019 | Programa Cultural e Promoção Turística do Concelho | O | D5 | | | | | 3.699.911,37 | 2022-01-01 | 2027-12-01 | 5 |
| 2/251 | 2022/5020 | Programação Cultural em Rede - Projeto Caminhos. | O | D5 | | | | | 85.020,04 | 2022-01-01 | 2022-12-31 | 4 |
| 2/252 | 2022/40 | Equipamentos Desportivos | O | D6 | | | | | 189.151,07 | 2022-01-01 | 2027-12-01 | 5 |
| 2/252 | 2022/41 | Reabilitação de Instalações Desportivas | E | D6 | | | | | 2,00 | 2022-01-01 | 2027-12-01 | 5 |
| 2/252 | 2022/42 | Reabilitação do Campo Engº Lopo de Carvalho, incluindo Construção de Ginásio, bem como estacionamento a Tardoz. | E | D6 | | | | | 2,00 | 2022-01-01 | 2023-12-01 | 1 |
| 2/252 | 2022/43 | Pavilhão 2000 - Construção salas polivalentes para diversas modalidades: Judo, Aeróbica, Karaté. | E | D6 | | | | | 2,00 | 2022-01-01 | 2023-12-01 | 0 |
| 2/252 | 2022/44 | Centro de BTT de Ferreira do Zêzere - Percursos e Infraestruturas | | D6 | | | | | 58.731,00 | 2022-01-01 | 2023-12-01 | |

DPPI - Demonstração de Execução do Plano Plurianual de Investimentos

Município de Ferreira do Zêzere

(designação da autarquia local)

Período: de 01-01-2022 a 31-12-2022

Euros

| Objetivo | Número do Projeto | Montante Previsto | | | | | | Montante Executado | | | Nível de Execução Financeira Anual % | Nível de Execução Financeira Global % | | |
|----------|-------------------|-------------------|------------------|------------|------------|------------|-------|------------------------|--------------|------------|--------------------------------------|---------------------------------------|-------------------------------|----------------|
| | | Ano 2022 | Períodos Futuros | | | | Total | Anos Anteriores | Ano 2022 | Total | | | | |
| | | | Ano 2023 | Ano 2024 | Ano 2025 | Ano 2026 | | | | | | | | Anos Seguintes |
| [1] | [2] | [14] | [15] | [16] | [17] | [18] | [19] | [20]= [14]+...+[19] | [21] | [22] | [23]= [21]+[22] | [24]= [22]/[14]*100 | [25]=[23]/ ([20]+[21])*100 | |
| 2/242 | 2022/23 | 1,00 | 1,00 | | | | | 2,00 | | | | 0,00 | 0,00 | |
| 2/242 | 2022/66 | 2.220,00 | | | | | | 2.220,00 | | | | 0,00 | 0,00 | |
| 2/243 | 2022/24 | 2.657,00 | 1,00 | | | | | 2.658,00 | 49.240,95 | | 49.240,95 | 0,00 | 94,88 | |
| 2/243 | 2022/25 | 200,00 | 1,00 | | | | | 201,00 | 272.334,94 | 71,75 | 272.406,69 | 35,88 | 99,95 | |
| 2/244 | 2022/26 | 200,00 | 1,00 | | | | | 201,00 | 56.958,51 | 186,03 | 57.144,54 | 93,02 | 99,97 | |
| 2/245 | 2022/27 | 1,00 | 1,00 | | | | | 2,00 | 132.044,40 | | 132.044,40 | 0,00 | 100,00 | |
| 2/245 | 2022/28 | 4.081,00 | 1,00 | | | | | 4.082,00 | 19.124,72 | | 19.124,72 | 0,00 | 82,41 | |
| 2/246 | 2022/31 | 1,00 | 1,00 | | | | | 2,00 | | | | 0,00 | 0,00 | |
| 2/246 | 2022/32.1 | 12.000,00 | 1,00 | 1,00 | 1,00 | 1,00 | | 12.004,00 | | 12.000,00 | 12.000,00 | 100,00 | 99,97 | |
| 2/246 | 2022/32.2 | 14.000,00 | 11.000,00 | 11.000,00 | 11.000,00 | 11.000,00 | | 58.000,00 | | 14.000,00 | 14.000,00 | 100,00 | 24,14 | |
| 2/246 | 2022/65 | | 1,00 | | | | | 1,00 | | | | 0,00 | 0,00 | |
| 2/246 | 2022/5016 | 1.000,00 | 1.000,00 | 1.000,00 | 1.000,00 | 1.000,00 | | 5.000,00 | 627.465,71 | | 627.465,71 | 0,00 | 99,21 | |
| 2/246 | 2022/5017 | 7.000,00 | 7.000,00 | 7.000,00 | 7.000,00 | 7.000,00 | | 35.000,00 | 163.843,23 | 4.970,48 | 168.813,71 | 71,01 | 84,90 | |
| 2/246 | 2022/5018 | 1,00 | 1,00 | | | | | 2,00 | | | | 0,00 | 0,00 | |
| 2/251 | 2022/33 | 1,00 | 1,00 | | | | | 2,00 | 248.134,56 | | 248.134,56 | 0,00 | 100,00 | |
| 2/251 | 2022/34 | 2.500,00 | 2.500,00 | 2.500,00 | 2.500,00 | 2.500,00 | | 12.500,00 | 128.406,24 | 2.036,77 | 130.443,01 | 81,47 | 92,57 | |
| 2/251 | 2022/35 | 391,00 | 1,00 | | | | | 392,00 | 104.039,63 | | 104.039,63 | 0,00 | 99,62 | |
| 2/251 | 2022/36 | 6.000,00 | 1,00 | | | | | 6.001,00 | 28.074,34 | 1.205,40 | 29.279,74 | 20,09 | 85,93 | |
| 2/251 | 2022/37.1 | 1,00 | 1,00 | | | | | 2,00 | 120,96 | | 120,96 | 0,00 | 98,37 | |
| 2/251 | 2022/37.2 | 1,00 | 1,00 | | | | | 2,00 | | | | 0,00 | 0,00 | |
| 2/251 | 2022/38 | 700,00 | 1,00 | | | | | 701,00 | 274.002,96 | 670,58 | 274.673,54 | 95,80 | 99,99 | |
| 2/251 | 2022/39 | 1,00 | 1,00 | | | | | 2,00 | | | | 0,00 | 0,00 | |
| 2/251 | 2022/5019 | 334.501,00 | 300.000,00 | 300.000,00 | 300.000,00 | 300.000,00 | | 1.534.501,00 | 2.165.410,37 | 300.943,37 | 2.466.353,74 | 89,97 | 66,66 | |
| 2/251 | 2022/5020 | 1,00 | 1,00 | | | | | 2,00 | 85.018,04 | | 85.018,04 | 0,00 | 100,00 | |
| 2/252 | 2022/40 | 5.000,00 | | | | | | 5.000,00 | 184.151,07 | 3.313,87 | 187.464,94 | 66,28 | 99,11 | |
| 2/252 | 2022/41 | 1,00 | 1,00 | | | | | 2,00 | | | | 0,00 | 0,00 | |
| 2/252 | 2022/42 | 1,00 | 1,00 | | | | | 2,00 | | | | 0,00 | 0,00 | |
| 2/252 | 2022/43 | 1,00 | 1,00 | | | | | 2,00 | | | | 0,00 | 0,00 | |
| 2/252 | 2022/44 | 58.730,00 | 1,00 | | | | | 58.731,00 | | 52.767,00 | 52.767,00 | 89,85 | 89,85 | |

DPPI - Demonstração de Execução do Plano Plurianual de Investimentos

Município de Ferreira do Zêzere

(designação da autarquia local)

Período: de 01-01-2022 a 31-12-2022

| Objetivo | Número do Projeto | Designação do Projeto | Forma de Realização | Rubrica Orçamental | Fonte de Financiamento | | | | | Datas | | Fase de Execução | |
|----------|-------------------|--|---------------------|--------------------|------------------------|-----|-----|------|------|--------------|------------|------------------|------|
| | | | | | RG | RP | UE | EMPR | ND | Início | Fim | | |
| | | | | | [6] | [7] | [8] | [9] | [10] | [11] | [12] | | [13] |
| 2/252 | 2022/5022.1 | Aquisição de bens | O | D2 | | | | | | 51.095,63 | 2022-01-01 | 2027-12-01 | 5 |
| 2/252 | 2022/5022.2 | Aquisição de serviços | O | D2 | | | | | | 19.664,86 | 2022-01-01 | 2027-12-01 | 5 |
| 2/252 | 2022/5023.1 | Aquisição de bens | O | D2 | | | | | | 29.096,15 | 2022-01-01 | 2027-12-01 | 5 |
| 2/252 | 2022/5023.2 | Aquisição de serviços | O | D2 | | | | | | 79.107,61 | 2022-01-01 | 2027-12-01 | 5 |
| 2/252 | 2022/5024 | Manutenção dos Campos de Futebol de relvado sintético. | O | D5 | | | | | | 65.432,50 | 2022-01-01 | 2027-12-01 | 5 |
| 2/252 | 2022/5025 | Centro de BTT de Ferreira do Zêzere | O | D5 | | | | | | 67.590,00 | 2022-01-01 | 2027-12-01 | 5 |
| 2/253 | 2022/45 | Construção da Casa Mortuária de Ferreira do Zêzere | E | D6 | | | | | | 2,00 | 2022-01-01 | 2023-12-01 | 1 |
| 3/31 | 2022/46 | Caminhos Florestais e Limpeza de Matos - Investimento | O | D6 | | | | | | 398.015,26 | 2022-01-01 | 2027-12-01 | 5 |
| 3/31 | 2022/5026 | Caminhos Florestais e Limpeza de Matos - Despesas correntes | O | D5 | | | | | | 487.811,97 | 2022-01-01 | 2027-12-01 | 5 |
| 3/32 | 2022/47 | Infraestruturas na Zona Industrial | E | D6 | | | | | | 2.164.877,37 | 2022-01-01 | 2027-12-01 | 5 |
| 3/32 | 2022/48 | Infraestruturas eléctricas | O | D6 | | | | | | 551.354,11 | 2022-01-01 | 2027-12-01 | 5 |
| 3/32 | 2022/64 | Parque de Máquinas | E | D6 | | | | | | 2,00 | 2022-01-01 | 2023-12-01 | 0 |
| 3/331 | 2022/49 | Construção de Passeios | O | D6 | | | | | | 37.987,28 | 2022-01-01 | 2027-12-01 | 5 |
| 3/331 | 2022/50 | Construções de Muros | O | D6 | | | | | | 155.393,32 | 2022-01-01 | 2027-12-01 | 5 |
| 3/331 | 2022/51 | Sinalização e segurança rodoviária | O | D6 | | | | | | 210.295,50 | 2022-01-01 | 2027-12-01 | 5 |
| 3/331 | 2022/52 | Conservação e Manutenção das Vias Municipais - Investimento | O | D6 | | | | | | 3.281.597,87 | 2022-01-01 | 2027-12-01 | 5 |
| 3/331 | 2022/54 | Alargamento de Ponte em Pias | E | D6 | | | | | | 2,00 | 2022-01-01 | 2023-12-01 | 0 |
| 3/331 | 2022/55 | Pavimentação e Repavimentação das Vias de Comunicação do Concelho | E | D6 | | | | | | 3.665.823,05 | 2022-01-01 | 2027-12-01 | 5 |
| 3/331 | 2022/5027 | Conservação e Manutenção das Vias Municipais - Despesas Correntes | O | D5 | | | | | | 588.019,74 | 2022-01-01 | 2027-12-01 | 5 |
| 3/331 | 2022/5033 | Sinalização e segurança rodoviária | O | D2 | | | | | | 83.458,50 | 2022-01-01 | 2022-12-31 | 5 |
| 3/332 | 2022/56 | Infraestruturas na pista das Valadas | O | D6 | | | | | | 293.886,94 | 2022-01-01 | 2027-12-01 | 5 |
| 3/342 | 2022/57 | Estruturas fluviais municipais - Praias, cais etc. (Praia Fluvial Dornes, Bairradinha) | O | D6 | | | | | | 158.381,66 | 2022-01-01 | 2027-12-01 | 5 |
| 3/342 | 2022/58 | Lagar de S. Guilherme (equipamento/obras) | O | D6 | | | | | | 75.307,53 | 2022-01-01 | 2023-12-01 | 5 |
| 3/342 | 2022/59 | Rotas e percursos turísticos temáticos - Valorizar Turismo (Rota dos Templários) | O | D6 | | | | | | 10.864,61 | 2022-01-01 | 2023-12-01 | 5 |
| 3/342 | 2022/60 | Dornes "Aldeia 7 Maravilhas" - Infraestruturas | E | D6 | | | | | | 259.892,00 | 2022-01-01 | 2023-12-01 | 3 |
| 3/342 | 2022/61 | Albergue Peregrinos em Areias | E | D6 | | | | | | 123.385,00 | 2022-01-01 | 2022-12-31 | 0 |
| 3/342 | 2022/5029 | Sinalética nos Monumentos | O | D5 | | | | | | 2,00 | 2022-01-01 | 2023-12-01 | 3 |
| 3/342 | 2022/5030 | Sinalética Percursos Pedestres | O | D5 | | | | | | 15.194,79 | 2022-01-01 | 2023-12-01 | 3 |
| 3/342 | 2022/5031 | Sinalética Árvores de interesse Municipal | O | D5 | | | | | | 2,00 | 2022-01-01 | 2023-12-01 | 5 |

DPPI - Demonstração de Execução do Plano Plurianual de Investimentos

Município de Ferreira do Zêzere

(designação da autarquia local)

Período: de 01-01-2022 a 31-12-2022

Euros

| Objetivo | Número do Projeto | Montante Previsto | | | | | | Montante Executado | | | Nível de Execução Financeira Anual % | Nível de Execução Financeira Global % | | |
|----------|-------------------|-------------------|------------------|-----------|-----------|-----------|-------|------------------------|--------------|------------|--------------------------------------|---------------------------------------|-------------------------------|----------------|
| | | Ano 2022 | Períodos Futuros | | | | Total | Anos Anteriores | Ano 2022 | Total | | | | |
| | | | Ano 2023 | Ano 2024 | Ano 2025 | Ano 2026 | | | | | | | | Anos Seguintes |
| [1] | [2] | [14] | [15] | [16] | [17] | [18] | [19] | [20]= [14]+...+[19] | [21] | [22] | [23]= [21]+[22] | [24]= [22]/[14]*100 | [25]=[23]/ ([20]+[21])*100 | |
| 2/252 | 2022/5022.1 | 7.500,00 | 500,00 | 500,00 | 500,00 | 500,00 | | 9.500,00 | 41.595,63 | 7.295,18 | 48.890,81 | 97,27 | 95,68 | |
| 2/252 | 2022/5022.2 | 910,00 | 900,00 | 900,00 | 900,00 | 900,00 | | 4.510,00 | 15.154,86 | 910,00 | 16.064,86 | 100,00 | 81,69 | |
| 2/252 | 2022/5023.1 | 1.000,00 | 1.000,00 | 1.000,00 | 1.000,00 | 1.000,00 | | 5.000,00 | 24.096,15 | 120,54 | 24.216,69 | 12,05 | 83,23 | |
| 2/252 | 2022/5023.2 | 2.500,00 | 2.500,00 | 2.500,00 | 2.500,00 | 2.500,00 | | 12.500,00 | 66.607,61 | 1.295,70 | 67.903,31 | 51,83 | 85,84 | |
| 2/252 | 2022/5024 | 2.000,00 | 2.000,00 | 2.000,00 | 2.000,00 | 2.000,00 | | 10.000,00 | 55.432,50 | 1.555,96 | 56.988,46 | 77,80 | 87,10 | |
| 2/252 | 2022/5025 | 67.589,00 | 1,00 | | | | | 67.590,00 | | | | 0,00 | 0,00 | |
| 2/253 | 2022/45 | 1,00 | 1,00 | | | | | 2,00 | | | | 0,00 | 0,00 | |
| 3/31 | 2022/46 | 1,00 | 1,00 | | | | | 2,00 | 398.013,26 | | 398.013,26 | 0,00 | 100,00 | |
| 3/31 | 2022/5026 | 50.000,00 | 40.000,00 | 40.000,00 | 40.000,00 | 40.000,00 | | 210.000,00 | 277.811,97 | 13.216,08 | 291.028,05 | 26,43 | 59,66 | |
| 3/32 | 2022/47 | 1,00 | 1,00 | | | | | 2,00 | 2.164.875,37 | | 2.164.875,37 | 0,00 | 100,00 | |
| 3/32 | 2022/48 | 9.000,00 | 1,00 | | | | | 9.001,00 | 542.353,11 | 4.593,48 | 546.946,59 | 51,04 | 99,20 | |
| 3/32 | 2022/64 | 1,00 | 1,00 | | | | | 2,00 | | | | 0,00 | 0,00 | |
| 3/331 | 2022/49 | 1,00 | 1,00 | | | | | 2,00 | 37.985,28 | | 37.985,28 | 0,00 | 99,99 | |
| 3/331 | 2022/50 | 20.600,00 | 1,00 | | | | | 20.601,00 | 134.792,32 | | 134.792,32 | 0,00 | 86,74 | |
| 3/331 | 2022/51 | 6.000,00 | 6.000,00 | 6.000,00 | 6.000,00 | 6.000,00 | | 30.000,00 | 180.295,50 | 3.906,71 | 184.202,21 | 65,11 | 87,59 | |
| 3/331 | 2022/52 | 288.250,00 | 1,00 | | | | | 288.251,00 | 2.993.346,87 | 161.344,36 | 3.154.691,23 | 55,97 | 96,13 | |
| 3/331 | 2022/54 | 1,00 | 1,00 | | | | | 2,00 | | | | 0,00 | 0,00 | |
| 3/331 | 2022/55 | 342.200,00 | 1,00 | | | | | 342.201,00 | 3.323.622,05 | 310.442,48 | 3.634.064,53 | 90,72 | 99,13 | |
| 3/331 | 2022/5027 | 136.600,00 | 1,00 | | | | | 136.601,00 | 451.418,74 | 117.551,41 | 568.970,15 | 86,06 | 96,76 | |
| 3/331 | 2022/5033 | 43.458,50 | 10.000,00 | 10.000,00 | 10.000,00 | 10.000,00 | | 83.458,50 | | 11.158,04 | 11.158,04 | 25,68 | 13,37 | |
| 3/332 | 2022/56 | 1,00 | 1,00 | | | | | 2,00 | 293.884,94 | | 293.884,94 | 0,00 | 100,00 | |
| 3/342 | 2022/57 | 2.058,00 | 1,00 | | | | | 2.059,00 | 156.322,66 | 2.057,24 | 158.379,90 | 99,96 | 100,00 | |
| 3/342 | 2022/58 | 1,00 | 1,00 | | | | | 2,00 | 75.305,53 | | 75.305,53 | 0,00 | 100,00 | |
| 3/342 | 2022/59 | | 1,00 | | | | | 1,00 | 10.863,61 | | 10.863,61 | 0,00 | 99,99 | |
| 3/342 | 2022/60 | 259.891,00 | 1,00 | | | | | 259.892,00 | | 80.347,61 | 80.347,61 | 30,92 | 30,92 | |
| 3/342 | 2022/61 | 123.384,00 | 1,00 | | | | | 123.385,00 | | | | 0,00 | 0,00 | |
| 3/342 | 2022/5029 | 1,00 | 1,00 | | | | | 2,00 | | | | 0,00 | 0,00 | |
| 3/342 | 2022/5030 | 1,00 | 1,00 | | | | | 2,00 | 15.192,79 | | 15.192,79 | 0,00 | 99,99 | |
| 3/342 | 2022/5031 | 1,00 | 1,00 | | | | | 2,00 | | | | 0,00 | 0,00 | |

DPPI - Demonstração de Execução do Plano Plurianual de Investimentos

Município de Ferreira do Zêzere

(designação da autarquia local)

Período: de 01-01-2022 a 31-12-2022

Euros

| Objetivo | Número do Projeto | Designação do Projeto | Forma de Realização | Rubrica Orçamental | Fonte de Financiamento | | | | | Datas | | Fase de Execução |
|----------|-------------------|--|---------------------|--------------------|------------------------|-----|------------|--------------|------------|---------------|------------|------------------|
| | | | | | RG | RP | UE | EMPR | ND | Início | Fim | |
| [1] | [2] | [3] | [4] | [5] | [6] | [7] | [8] | [9] | [10] | [11] | [12] | [13] |
| 4/43 | 2022/62 | Comparticipação nos projectos da Comunidade Intermunicipal Médio Tejo | O | D6 | | | | | 728.760,65 | 2022-01-01 | 2027-12-01 | 5 |
| 4/43 | 2022/5032 | Comparticipação nos projectos da Comunidade Intermunicipal do Médio tejo | O | D5 | | | | | 734.900,00 | 2022-01-01 | 2022-12-31 | 5 |
| Total: | | | | | | | 246.009,97 | 1.394.056,51 | | 47.003.467,13 | | |

DPPI - Demonstração de Execução do Plano Plurianual de Investimentos

Município de Ferreira do Zêzere

(designação da autarquia local)

Período: de 01-01-2022 a 31-12-2022

Euros

| Objetivo | Número do Projeto | Montante Previsto | | | | | | Montante Executado | | | | Nível de Execução Financeira Anual % | Nível de Execução Financeira Global % |
|----------|-------------------|-------------------|------------------|--------------|--------------|--------------|----------------|------------------------|-----------------|--------------|--------------------|--------------------------------------|---------------------------------------|
| | | Ano 2022 | Períodos Futuros | | | | | Total | Anos Anteriores | Ano 2022 | Total | | |
| | | | Ano 2023 | Ano 2024 | Ano 2025 | Ano 2026 | Anos Seguintes | | | | | | |
| [1] | [2] | [14] | [15] | [16] | [17] | [18] | [19] | [20]= [14]+...+[19] | [21] | [22] | [23]= [21]+[22] | [24]= [22]/[14]*100 | [25]=[23]/ ([20]+[21])*100 |
| 4/43 | 2022/62 | 59.550,00 | 100.000,00 | 100.000,00 | 100.000,00 | 100.000,00 | | 459.550,00 | 269.210,65 | 30.230,65 | 299.441,30 | 50,77 | 41,09 |
| 4/43 | 2022/5032 | 94.900,00 | 160.000,00 | 160.000,00 | 160.000,00 | 160.000,00 | | 734.900,00 | | 38.019,72 | 38.019,72 | 40,06 | 5,17 |
| Total: | | 6.259.531,50 | 1.672.568,00 | 1.672.513,00 | 1.672.513,00 | 1.672.513,00 | | 12.949.638,50 | 35.693.895,11 | 3.638.940,82 | 39.332.835,93 | 58,13 | 80,86 |

5 – Execução das grandes opções do plano (GOP)

Execução Anual das Grandes Opções do Plano

Município de Ferreira do Zêzere

Ano: 2022

(designação da autarquia local)

(unidade: €)

| Obj. | Prog. | Projeto | | Designação | Código Classificação Orçamental | Forma de Realiz. | Fonte Financiamento (%) | | | | Datas (Mês/Ano) | | Montante Previsto | | | Montante executado | | | Nível Execução Anual (%) | Nível Execução Global (%) |
|------|-------|------------|------|--|---------------------------------|------------------|-------------------------|----|----|---------|-----------------|------------|-------------------|----------------|---------------|--------------------|---------------|-------|--------------------------|---------------------------|
| | | Ano / Nº | Ação | | | | RP | RG | UE | EM | Início | Fim | Ano | Anos seguintes | Total | Anos Anteriores | Ano | Total | | |
| | | | | | | | | | | | | | | | | | | | | |
| 1 | | | | Funcoes Gerais | | | | | | | | | | | | | | | | |
| 1 | 111 | | | Administração geral | | | | | | | | | | | | | | | | |
| 1 | 111 | 2022/1 | | Aquisição terrenos interesse para o Município | 02 070101 | A | | | | 01/2022 | 12/2027 | 8.300,00 | 4,00 | 8.304,00 | 1.367.859,83 | 6.135,68 | 1.373.995,51 | 73,92 | 99,84 | |
| 1 | 111 | 2022/2 | | Aquisição de Imóveis | 02 07010202 | O | | | | 01/2022 | 12/2027 | 1,00 | 4,00 | 5,00 | 966.707,00 | 0,00 | 966.707,00 | 0,00 | 100,00 | |
| 1 | 111 | 2022/3 | | Aquis./grandes reparações máq.mob.equip. | | | | | | | | | | | | | | | | |
| 1 | 111 | 2022/3 | 1 | Equipamento Informático | 02 070107 | O | | | | 01/2022 | 12/2027 | 46.160,00 | 40.000,00 | 86.160,00 | 394.576,77 | 6.144,37 | 400.721,14 | 13,31 | 83,36 | |
| 1 | 111 | 2022/3 | 2 | Software Informático / Licenças | 02 070108 | O | | | | 01/2022 | 12/2027 | 41.500,00 | 164.000,00 | 205.500,00 | 525.425,87 | 39.428,68 | 564.854,55 | 95,01 | 77,28 | |
| 1 | 111 | 2022/3 | 3 | Equipamento administrativo | 02 070109 | O | | | | 01/2022 | 12/2022 | 20.000,00 | 80.000,00 | 100.000,00 | 207.832,65 | 4.365,27 | 212.197,92 | 21,83 | 68,93 | |
| 1 | 111 | 2022/3 | 4 | Equipamento adquirido por locação financeira | 02 070209 | O | | | | 01/2022 | 12/2027 | 1,00 | 4,00 | 5,00 | 34.215,00 | 0,00 | 34.215,00 | 0,00 | 99,99 | |
| 1 | 111 | 2022/3 | 5 | Ferramentas e Utensílios | 02 070111 | O | | | | 01/2022 | 12/2027 | 43.200,00 | 240.000,00 | 283.200,00 | 559.640,79 | 33.665,77 | 593.306,56 | 77,93 | 70,39 | |
| 1 | 111 | 2022/4 | | Aquisição e reparação de viaturas | 02 07010602 | O | | | | 01/2022 | 12/2027 | 110.000,00 | 200.000,00 | 310.000,00 | 1.107.787,28 | 106.481,02 | 1.214.268,30 | 96,80 | 85,65 | |
| 1 | 111 | 2022/5 | | Aquisição e reparação de máquinas | 02 07011002 | A | | | | 01/2022 | 12/2027 | 20.000,00 | 80.000,00 | 100.000,00 | 1.280.421,52 | 0,00 | 1.280.421,52 | 0,00 | 92,76 | |
| 1 | 111 | 2022/8 | | Reestruturação de infraestruturas tecnologicas | 02 07010301 | E | | | | 01/2022 | 12/2027 | 1,00 | 0,00 | 1,00 | 118.187,51 | 0,00 | 118.187,51 | 0,00 | 100,00 | |
| 1 | 111 | 2022/9 | | Fornecimento e Instalação de Redes WI-FI no Município de Ferreira do Zêzere. | 02 070107 | O | | | | 01/2022 | 12/2027 | 1,00 | 0,00 | 1,00 | 86.560,32 | 0,00 | 86.560,32 | 0,00 | 100,00 | |
| 1 | 111 | 2022/10 | | Implementação de medidas de melhoria de eficiência energética - edifícios municipais. | 02 07010301 | E | | | | 01/2022 | 12/2027 | 0,00 | 1,00 | 1,00 | 137.389,25 | 0,00 | 137.389,25 | 0,00 | 100,00 | |
| 1 | 111 | 2022/63 | | Edifício Multiusos | 02 07010301 | E | | | | 01/2022 | 12/2023 | 1,00 | 0,00 | 1,00 | 0,00 | 0,00 | 0,00 | 0,00 | 0,00 | |
| 1 | 111 | 2022/5001 | | Conservação e recuperação de edifícios municipais | 02 06020305 | O | | | | 01/2022 | 12/2027 | 94.105,00 | 1,00 | 94.106,00 | 685.124,15 | 62.950,37 | 748.074,52 | 66,89 | 96,00 | |
| | | | | Totais do Programa 111: | | | | | | | | 383.270,00 | 804.014,00 | 1.187.284,00 | 7.471.727,94 | 259.171,16 | 7.730.899,10 | 67,62 | 89,28 | |
| 1 | 121 | | | Protecção civil e luta contra incêndios | | | | | | | | | | | | | | | | |
| 1 | 121 | 2022/12 | | Protecção Civil - aquisição de bens de investimento | 02 070115 | E | | | | 01/2022 | 12/2027 | 42.000,00 | 20.000,00 | 62.000,00 | 213.198,57 | 0,00 | 213.198,57 | 0,00 | 77,47 | |
| 1 | 121 | 2022/5002 | | Serviço Municipal de Protecção Civil | | | | | | | | | | | | | | | | |
| 1 | 121 | 2022/50021 | | Protecção Civil - Aquisição de Bens | 02 020121 | O | | | | 01/2022 | 12/2027 | 18.200,00 | 1,00 | 18.201,00 | 78.552,31 | 2.806,51 | 81.358,82 | 15,42 | 84,09 | |
| 1 | 121 | 2022/50022 | | Protecção Civil - Aquisição de serviços | 02 02022502 | O | | | | 01/2022 | 12/2027 | 138.543,00 | 466.000,00 | 604.543,00 | 836.172,65 | 96.309,42 | 932.482,07 | 69,52 | 64,72 | |
| 1 | 121 | 2022/50023 | | Protecção Civil - Intervenções de Emergência | 02 06020305 | O | | | | 01/2022 | 12/2027 | 2.000,00 | 8.000,00 | 10.000,00 | 34.245,20 | 990,00 | 35.235,20 | 49,50 | 79,64 | |
| 1 | 121 | 2022/5003 | | Apoio aos Bombeiros Voluntários | | | | | | | | | | | | | | | | |
| 1 | 121 | 2022/50031 | | Transferência para apoio a despesas de funcionamento (Sub. Mensal, Equipas de intervenção permanente, etc) | 02 04070101 | T | | | | 01/2022 | 12/2027 | 200.000,00 | 624.000,00 | 824.000,00 | 1.538.916,63 | 191.294,35 | 1.730.210,98 | 95,65 | 73,22 | |
| 1 | 121 | 2022/50032 | | transferência para apoio a despesas de investimento (Ambulância, equipamentos etc.) | 02 08070101 | O | | | | 01/2022 | 12/2027 | 60.001,00 | 1,00 | 60.002,00 | 257.544,42 | 14.778,64 | 272.323,06 | 24,63 | 85,76 | |
| | | | | Totais do Programa 121: | | | | | | | | 460.744,00 | 1.118.002,00 | 1.578.746,00 | 2.958.629,78 | 306.178,92 | 3.264.808,70 | 66,45 | 71,95 | |
| | | | | Totais do Objetivo 1: | | | | | | | | 844.014,00 | 1.922.016,00 | 2.766.030,00 | 10.430.357,72 | 565.350,08 | 10.995.707,80 | 66,98 | 83,32 | |

Execução Anual das Grandes Opções do Plano

Município de Ferreira do Zêzere

Ano: 2022

(designação da autarquia local)

(unidade: €)

| Obj. | Prog. | Projeto | | Designação | Código Classificação Orçamental | Forma de Realiz. | Fonte Financiamento (%) | | | | Datas (Mês/Ano) | | Montante Previsto | | | Montante executado | | | Nível Execução Anual (%) | Nível Execução Global (%) |
|------|-------|------------|------|---|---------------------------------|------------------|-------------------------|----------------|-------|---------|-----------------|------------|-------------------|--------------|--------------|--------------------|--------------|--------|--------------------------|---------------------------|
| | | | | | | | | | | | | | RP | RG | UE | EM | Início | Fim | | |
| | | Ano / N° | Ação | | | | Ano | Anos seguintes | Total | | | | | | | | | | | |
| 2 | | | | Funções sociais | | | | | | | | | | | | | | | | |
| 2 | 211 | | | Ensino não superior | | | | | | | | | | | | | | | | |
| 2 | 211 | 2022/11 | | Equipamento e mobiliário | | | | | | | | | | | | | | | | |
| 2 | 211 | 2022/11 | 1 | Equipamento e mobiliário | 02 | 07011002 | O | | | 01/2022 | 12/2027 | 801,00 | 4,00 | 805,00 | 183.369,58 | 767,52 | 184.137,10 | 95,82 | 99,98 | |
| 2 | 211 | 2022/11 | 2 | Equipamento Informático | 02 | 070107 | O | | | 01/2022 | 12/2027 | 6.201,00 | 4,00 | 6.205,00 | 82.038,50 | 6.144,16 | 88.182,66 | 99,08 | 99,93 | |
| 2 | 211 | 2022/11 | 3 | Software/Programas informáticos | 02 | 070108 | O | | | 01/2022 | 12/2027 | 2.000,00 | 8.000,00 | 10.000,00 | 11.799,82 | 1.399,13 | 13.198,95 | 69,96 | 60,55 | |
| 2 | 211 | 2022/5004 | | Conservação e arranjos de edifícios escolares | 02 | 06020305 | O | | | 01/2022 | 12/2027 | 4.000,00 | 24.000,00 | 28.000,00 | 369.599,63 | 2.004,70 | 371.604,33 | 50,12 | 93,46 | |
| 2 | 211 | 2022/5005 | | Educação de excelência | 02 | 06020305 | O | | | 01/2022 | 12/2027 | 20.000,00 | 80.000,00 | 100.000,00 | 17.272,92 | 18.439,12 | 35.712,04 | 92,20 | 30,45 | |
| | | | | Totais do Programa 211: | | | | | | | | 33.002,00 | 112.008,00 | 145.010,00 | 664.080,45 | 28.754,63 | 692.835,08 | 87,13 | 85,63 | |
| 2 | 212 | | | Serviços auxiliares de ensino | | | | | | | | | | | | | | | | |
| 2 | 212 | 2022/5006 | | Atribuições e competências municipais - Educação | | | | | | | | | | | | | | | | |
| 2 | 212 | 2022/50061 | | Transportes Escolares | 02 | 02021001 | O | | | 01/2022 | 12/2027 | 232.247,00 | 940.000,00 | 1.172.247,00 | 2.972.231,85 | 202.688,74 | 3.174.920,59 | 87,27 | 76,61 | |
| 2 | 212 | 2022/50062 | | Programa de generalização do fornecimento de refeições 1º CEB e Pré-Escolar | 02 | 02022502 | O | | | 01/2022 | 12/2027 | 391.900,00 | 652.000,00 | 1.043.900,00 | 1.882.965,12 | 215.634,57 | 2.098.599,69 | 55,02 | 71,70 | |
| 2 | 212 | 2022/50063 | | Programa de expansão e desenvolvimento da educação Pré-Escolar - Prolongamento de horário | 02 | 02022502 | O | | | 01/2022 | 12/2027 | 50.650,00 | 176.000,00 | 226.650,00 | 517.189,95 | 46.382,91 | 563.572,86 | 91,58 | 75,77 | |
| 2 | 212 | 2022/50064 | | Apoio económico - Aquisição de livros e material escolar do 1º CEB ao Secundário | 02 | 04080202 | T | | | 01/2022 | 12/2027 | 15.000,00 | 60.000,00 | 75.000,00 | 132.338,63 | 8.430,98 | 140.769,61 | 56,21 | 67,89 | |
| 2 | 212 | 2022/50065 | | Atribuição de verba para expediente e limpeza 1º CEB e Pré-Escolar | 02 | 04080202 | T | | | 01/2022 | 12/2027 | 5.300,00 | 21.200,00 | 26.500,00 | 47.038,75 | 2.618,75 | 49.657,50 | 49,41 | 67,53 | |
| 2 | 212 | 2022/50066 | | Atribuição para aquisição de material pedagógico às Escolas do 1º CEB e Pré-Escolar | 02 | 04080202 | T | | | 01/2022 | 12/2027 | 2.000,00 | 8.000,00 | 10.000,00 | 15.070,00 | 997,50 | 16.067,50 | 49,88 | 64,09 | |
| 2 | 212 | 2022/50067 | | Acesso à plataforma digital "Escola Virtual" | 02 | 02022502 | O | | | 01/2022 | 12/2027 | 21.700,00 | 36.000,00 | 57.700,00 | 8.877,19 | 8.501,38 | 17.378,57 | 39,18 | 26,10 | |
| | | | | Totais do Programa 212: | | | | | | | | 718.797,00 | 1.893.200,00 | 2.611.997,00 | 5.575.711,49 | 485.254,83 | 6.060.966,32 | 67,51 | 74,03 | |
| 2 | 232 | | | Acção social | | | | | | | | | | | | | | | | |
| 2 | 232 | 2022/5007 | | Apoio a Famílias Carências | | | | | | | | | | | | | | | | |
| 2 | 232 | 2022/50071 | | Aquisição de Bens | 02 | 020121 | O | | | 01/2022 | 12/2027 | 35.050,00 | 28.000,00 | 63.050,00 | 110.686,92 | 32.100,23 | 142.787,15 | 91,58 | 82,19 | |
| 2 | 232 | 2022/50072 | | Aquisição de Serviços | 02 | 02022502 | O | | | 01/2022 | 12/2027 | 31.501,00 | 4,00 | 31.505,00 | 53.311,96 | 29.564,08 | 82.876,04 | 93,85 | 97,71 | |
| 2 | 232 | 2022/5008 | | Comissão de Protecção de Crianças e Jovens | | | | | | | | | | | | | | | | |
| 2 | 232 | 2022/50081 | | Aquisição de bens | 02 | 020121 | O | | | 01/2022 | 12/2027 | 100,00 | 400,00 | 500,00 | 10.531,68 | 0,00 | 10.531,68 | 0,00 | 95,47 | |
| 2 | 232 | 2022/50082 | | Aquisição de Serviços | 02 | 02022502 | O | | | 01/2022 | 12/2027 | 100,00 | 400,00 | 500,00 | 6.562,20 | 0,00 | 6.562,20 | 0,00 | 92,92 | |
| 2 | 232 | 2022/5009 | | Rede Social | | | | | | | | | | | | | | | | |
| 2 | 232 | 2022/50091 | | Rede Social - Aquisição de Bens | 02 | 020121 | O | | | 01/2022 | 12/2027 | 500,00 | 400,00 | 900,00 | 4.007,81 | 79,95 | 4.087,76 | 15,99 | 83,29 | |
| 2 | 232 | 2022/50092 | | Rede Social - Aquisição de serviços | 02 | 02022502 | O | | | 01/2022 | 12/2027 | 1,00 | 4,00 | 5,00 | 0,00 | 0,00 | 0,00 | 0,00 | 0,00 | |
| 2 | 232 | 2022/5010 | | Bolsas de Estudo | 02 | 04080202 | T | | | 01/2022 | 12/2022 | 28.000,00 | 112.000,00 | 140.000,00 | 195.554,50 | 27.743,85 | 223.298,35 | 99,09 | 66,55 | |
| 2 | 232 | 2022/5011 | | Fundo de Emergência Social | | | | | | | | | | | | | | | | |
| 2 | 232 | 2022/50111 | | Fundo de Emergência Social - Despesas Correntes | 02 | 04080202 | T | | | 01/2022 | 12/2027 | 1,00 | 4,00 | 5,00 | 0,00 | 0,00 | 0,00 | 0,00 | 0,00 | |
| 2 | 232 | 2022/50112 | | Fundo de Emergência Social - Despesas de Capital | 02 | 080802 | T | | | 01/2022 | 12/2022 | 1,00 | 4,00 | 5,00 | 40.517,31 | 0,00 | 40.517,31 | 0,00 | 99,99 | |
| 2 | 232 | 2022/5012 | | Cartão Medicamentos - ABEM | 02 | 04060202 | T | | | 01/2022 | 12/2027 | 5.950,00 | 20.000,00 | 25.950,00 | 9.725,00 | 5.950,00 | 15.675,00 | 100,00 | 43,94 | |

Execução Anual das Grandes Opções do Plano

Município de Ferreira do Zêzere

Ano: 2022

(designação da autarquia local)

(unidade: €)

| Obj. | Prog. | Projeto | | Designação | Código Classificação Orçamental | Forma de Realiz. | Fonte Financiamento (%) | | | | Datas (Mês/Ano) | | Montante Previsto | | | Montante executado | | | Nível Execução Anual (%) | Nível Execução Global (%) |
|------|-------|------------|------|--|---------------------------------|------------------|-------------------------|----|----|----|-----------------|---------|-------------------|----------------|--------------|--------------------|--------------|--------------|--------------------------|---------------------------|
| | | Ano / Nº | Ação | | | | RP | RG | UE | EM | Início | Fim | Ano | Anos seguintes | Total | Anos Anteriores | Ano | Total | | |
| | | | | | | | | | | | | | | | | | | | | |
| 2 | | | | Funções sociais | | | | | | | | | | | | | | | | |
| 2 | 232 | | | Acção social | | | | | | | | | | | | | | | | |
| 2 | 232 | 2022/5013 | | Apoio Social a Famílias | | | | | | | | | | | | | | | | |
| 2 | 232 | 2022/50131 | | Apoio à Natalidade - 3º Filho | 02 | 04080202 | T | | | | 01/2022 | 12/2027 | 6.000,00 | 24.000,00 | 30.000,00 | 2.500,00 | 5.000,00 | 7.500,00 | 83,33 | 23,08 |
| 2 | 232 | 2022/50132 | | Apoio ao arrendamento jovem | 02 | 04080202 | T | | | | 01/2022 | 12/2027 | 1,00 | 4,00 | 5,00 | 0,00 | 0,00 | 0,00 | 0,00 | 0,00 |
| 2 | 232 | 2022/5014 | | Apoio às empresas para contratação de Jovens Ferreirenses | 02 | 04080202 | T | | | | 01/2022 | 12/2027 | 1,00 | 4,00 | 5,00 | 0,00 | 0,00 | 0,00 | 0,00 | 0,00 |
| | | | | Totais do Programa 232: | | | | | | | | | 107.206,00 | 185.224,00 | 292.430,00 | 433.397,38 | 100.438,11 | 533.835,49 | 93,69 | 73,55 |
| 2 | 242 | | | Ordenamento do território | | | | | | | | | | | | | | | | |
| 2 | 242 | 2022/13 | | Cartografia do Concelho | 02 | 070115 | O | | | | 01/2022 | 12/2027 | 1,00 | 4,00 | 5,00 | 75.674,66 | 0,00 | 75.674,66 | 0,00 | 99,99 |
| 2 | 242 | 2022/14 | | Revisão do PDM | 02 | 070115 | O | | | | 01/2022 | 12/2022 | 25.006,00 | 1,00 | 25.007,00 | 135.869,10 | 20.700,90 | 156.570,00 | 82,78 | 97,32 |
| 2 | 242 | 2022/15 | | Elaboração Plano Pormenor, Projectos, Plano Urb. Estudos | 02 | 070115 | O | | | | 01/2022 | 12/2027 | 388.679,00 | 1,00 | 388.680,00 | 400.081,47 | 5.074,24 | 405.155,71 | 1,31 | 51,37 |
| 2 | 242 | 2022/16 | | Requalificação do Espaço Público na Rua Fonte da Prata, Rua Maria Vasques e Rui Pena Monteiro Batista. | 02 | 07010401 | E | 15 | 85 | | 01/2022 | 12/2022 | 2.000,00 | 1,00 | 2.001,00 | 864.631,03 | 0,00 | 864.631,03 | 0,00 | 99,77 |
| 2 | 242 | 2022/17 | | Requalificação do Espaço público da Rua Engº Lopo de Carvalho e da sua transversal, a Rua das Camélias | 02 | 07010401 | E | 15 | 85 | | 01/2022 | 12/2022 | 1,00 | 1,00 | 2,00 | 419.715,40 | 0,00 | 419.715,40 | 0,00 | 100,00 |
| 2 | 242 | 2022/18 | | Requalificação do Espaço Público da Rua Dr. Guilherme Félix e Rua Alfredo Keill. | 02 | 07010401 | E | 15 | 85 | | 01/2022 | 12/2022 | 11,00 | 1,00 | 12,00 | 353.705,05 | 0,00 | 353.705,05 | 0,00 | 100,00 |
| 2 | 242 | 2022/19 | | Requalificação da Av. 13 de Junho e Rua Brigadeiro Lino Valente. | 02 | 07010401 | E | | | | 01/2022 | 12/2023 | 1,00 | 1,00 | 2,00 | 0,00 | 0,00 | 0,00 | 0,00 | 0,00 |
| 2 | 242 | 2022/20 | | Requalificação do Espaço Público na Rua Eduardo Mota. | 02 | 07010401 | E | | | | 01/2022 | 12/2023 | 1.357.800,00 | 1,00 | 1.357.801,00 | 0,00 | 478.871,39 | 478.871,39 | 35,27 | 35,27 |
| 2 | 242 | 2022/21 | | Requalificação do Espaço Público na Rua da Fonte Ferreira e Rua S. Miguel | 02 | 07010401 | E | | | | 01/2022 | 12/2023 | 605.970,00 | 1,00 | 605.971,00 | 0,00 | 595.216,53 | 595.216,53 | 98,23 | 98,23 |
| 2 | 242 | 2022/22 | | Requalificação da Rua Luís de Camões | 02 | 07010401 | E | | | | 01/2022 | 12/2023 | 208.450,00 | 1,00 | 208.451,00 | 274.119,33 | 183.069,70 | 457.189,03 | 87,82 | 94,74 |
| 2 | 242 | 2022/23 | | Requalificação do Espaço Público na Rua do Campo de Futebol e Rua de Santo António | 02 | 07010401 | E | | | | 01/2022 | 12/2023 | 1,00 | 1,00 | 2,00 | 0,00 | 0,00 | 0,00 | 0,00 | 0,00 |
| 2 | 242 | 2022/66 | | Revitalização da Zona Urbana - Acessibilidades | 02 | 07010401 | E | | | | 01/2022 | 12/2022 | 2.220,00 | 0,00 | 2.220,00 | 0,00 | 0,00 | 0,00 | 0,00 | 0,00 |
| | | | | Totais do Programa 242: | | | | | | | | | 2.590.140,00 | 14,00 | 2.590.154,00 | 2.523.796,04 | 1.282.932,76 | 3.806.728,80 | 49,53 | 74,44 |
| 2 | 243 | | | Saneamento | | | | | | | | | | | | | | | | |
| 2 | 243 | 2022/24 | | Elab. Proj. Redes Saneamento Básico/Drenagem de Águas Pluviais | 02 | 07010402 | E | | | | 01/2022 | 12/2027 | 2.657,00 | 1,00 | 2.658,00 | 49.240,95 | 0,00 | 49.240,95 | 0,00 | 94,88 |
| 2 | 243 | 2022/25 | | Redes de Saneamento/ Drenagem de Águas Pluviais | 02 | 07010402 | E | | | | 01/2022 | 12/2027 | 200,00 | 1,00 | 201,00 | 272.334,94 | 71,75 | 272.406,69 | 35,88 | 99,95 |
| | | | | Totais do Programa 243: | | | | | | | | | 2.857,00 | 2,00 | 2.859,00 | 321.575,89 | 71,75 | 321.647,64 | 2,51 | 99,14 |
| 2 | 244 | | | Abastecimento de água | | | | | | | | | | | | | | | | |
| 2 | 244 | 2022/26 | | Redes de Abastecimento de Água | 02 | 07010407 | E | | | | 01/2022 | 12/2022 | 200,00 | 1,00 | 201,00 | 56.958,51 | 186,03 | 57.144,54 | 93,02 | 99,97 |
| | | | | Totais do Programa 244: | | | | | | | | | 200,00 | 1,00 | 201,00 | 56.958,51 | 186,03 | 57.144,54 | 93,02 | 99,97 |
| 2 | 245 | | | Resíduos sólidos | | | | | | | | | | | | | | | | |
| 2 | 245 | 2022/27 | | Aquisição de contentores | 02 | 07011001 | O | | | | 01/2022 | 12/2027 | 1,00 | 1,00 | 2,00 | 132.044,40 | 0,00 | 132.044,40 | 0,00 | 100,00 |
| 2 | 245 | 2022/28 | | Ilhas Ecológicas e Ecopontos | 02 | 07011001 | O | | | | 01/2022 | 12/2027 | 4.081,00 | 1,00 | 4.082,00 | 19.124,72 | 0,00 | 19.124,72 | 0,00 | 82,41 |
| | | | | Totais do Programa 245: | | | | | | | | | 4.082,00 | 2,00 | 4.084,00 | 151.169,12 | 0,00 | 151.169,12 | 0,00 | 97,37 |

Execução Anual das Grandes Opções do Plano

Município de Ferreira do Zêzere

Ano: 2022

(designação da autarquia local)

(unidade: €)

| Obj. | Prog. | Projeto | | Designação | Código Classificação Orçamental | Forma de Realiz. | Fonte Financiamento (%) | | | | Datas (Mês/Ano) | | Montante Previsto | | | Montante executado | | | Nível Execução Anual (%) | Nível Execução Global (%) |
|------|-------|------------|------|---|---------------------------------|------------------|-------------------------|--|--|--|-----------------|---------|-------------------|--------------|--------------|--------------------|------------|--------------|--------------------------|---------------------------|
| | | | | | | | | | | | | | RP | RG | UE | EM | Início | Fim | | |
| | | Ano / Nº | Ação | | | | | | | | | | | | | | | | | |
| 2 | | | | Funções sociais | | | | | | | | | | | | | | | | |
| 2 | 246 | | | Protecção do meio ambiente e conservação da nature | | | | | | | | | | | | | | | | |
| 2 | 246 | 2022/31 | | Infraestruturas para o bem estar animal - Centro de Recolha Oficial | 02 07010413 | E | | | | | 01/2022 | 12/2023 | 1,00 | 1,00 | 2,00 | 0,00 | 0,00 | 0,00 | 0,00 | 0,00 |
| 2 | 246 | 2022/32 | | Centro Intermunicipal de Recolha de Animais Errantes - CIRAE | | | | | | | | | | | | | | | | |
| 2 | 246 | 2022/32 | 1 | Centro Intermunicipal de Recolha de Animais Errantes - CIRAE | 02 08050104 | T | | | | | 01/2022 | 12/2022 | 12.000,00 | 4,00 | 12.004,00 | 0,00 | 12.000,00 | 12.000,00 | 100,00 | 99,97 |
| 2 | 246 | 2022/32 | 2 | Centro Intermunicipal de Recolha de Animais Errantes - CIRAE - Despesas Correntes | 02 04050304 | T | | | | | 01/2022 | 12/2022 | 14.000,00 | 44.000,00 | 58.000,00 | 0,00 | 14.000,00 | 14.000,00 | 100,00 | 24,14 |
| 2 | 246 | 2022/65 | | Cemitério Municipal - Investimento | 02 07010412 | O | | | | | 01/2022 | 12/2022 | 0,00 | 1,00 | 1,00 | 0,00 | 0,00 | 0,00 | 0,00 | 0,00 |
| 2 | 246 | 2022/5016 | | Manutenção do Cemitério da Vila | 02 06020305 | O | | | | | 01/2022 | 12/2022 | 1.000,00 | 4.000,00 | 5.000,00 | 627.465,71 | 0,00 | 627.465,71 | 0,00 | 99,21 |
| 2 | 246 | 2022/5017 | | Jardins e espaços verdes do Concelho | 02 06020305 | O | | | | | 01/2022 | 12/2027 | 7.000,00 | 28.000,00 | 35.000,00 | 163.843,23 | 4.970,48 | 168.813,71 | 71,01 | 84,90 |
| 2 | 246 | 2022/5018 | | Reabilitação do Parque Verde da Quinta do Adro | 02 06020305 | O | | | | | 01/2022 | 12/2023 | 1,00 | 1,00 | 2,00 | 0,00 | 0,00 | 0,00 | 0,00 | 0,00 |
| | | | | Totais do Programa 246: | | | | | | | | | 34.002,00 | 76.007,00 | 110.009,00 | 791.308,94 | 30.970,48 | 822.279,42 | 91,08 | 91,23 |
| 2 | 251 | | | Cultura | | | | | | | | | | | | | | | | |
| 2 | 251 | 2022/33 | | Equip./mobiliário p/ Biblioteca Municipal | 02 07011002 | O | | | | | 01/2022 | 12/2027 | 1,00 | 1,00 | 2,00 | 248.134,56 | 0,00 | 248.134,56 | 0,00 | 100,00 |
| 2 | 251 | 2022/34 | | Aquisição Livros/CD's/Videos p/ Biblioteca | 02 07011002 | O | | | | | 01/2022 | 12/2027 | 2.500,00 | 10.000,00 | 12.500,00 | 128.406,24 | 2.036,77 | 130.443,01 | 81,47 | 92,57 |
| 2 | 251 | 2022/35 | | Equipamento do Cine-Teatro | 02 07011002 | O | | | | | 01/2022 | 12/2027 | 391,00 | 1,00 | 392,00 | 104.039,63 | 0,00 | 104.039,63 | 0,00 | 99,62 |
| 2 | 251 | 2022/36 | | Equipamento Edifício Sócio Cultural | 02 07011002 | O | | | | | 01/2022 | 12/2027 | 6.000,00 | 1,00 | 6.001,00 | 28.074,34 | 1.205,40 | 29.279,74 | 20,09 | 85,93 |
| 2 | 251 | 2022/37 | | Literacia Digital | | | | | | | | | | | | | | | | |
| 2 | 251 | 2022/37 | 1 | Aquisição de Hardware | 02 070107 | O | | | | | 01/2022 | 12/2027 | 1,00 | 1,00 | 2,00 | 120,96 | 0,00 | 120,96 | 0,00 | 98,37 |
| 2 | 251 | 2022/37 | 2 | Aquisição de Software | 02 070108 | O | | | | | 01/2022 | 12/2027 | 1,00 | 1,00 | 2,00 | 0,00 | 0,00 | 0,00 | 0,00 | 0,00 |
| 2 | 251 | 2022/38 | | Recuperação do edifício da Biblioteca Municipal | 02 07010302 | E | | | | | 01/2022 | 12/2022 | 700,00 | 1,00 | 701,00 | 274.002,96 | 670,58 | 274.673,54 | 95,80 | 99,99 |
| 2 | 251 | 2022/39 | | Casa de Ensaio "A Portuguesa" e percurso Alfredo Keil | 02 07010302 | E | | | | | 01/2022 | 12/2022 | 1,00 | 1,00 | 2,00 | 0,00 | 0,00 | 0,00 | 0,00 | 0,00 |
| 2 | 251 | 2022/5019 | | Programa Cultural e Promoção Turística do Concelho | 02 06020305 | O | | | | | 01/2022 | 12/2027 | 334.501,00 | 1.200.000,00 | 1.534.501,00 | 2.165.410,37 | 300.943,37 | 2.466.353,74 | 89,97 | 66,66 |
| 2 | 251 | 2022/5020 | | Programação Cultural em Rede - Projeto Caminhos. | 02 06020305 | O | | | | | 01/2022 | 12/2022 | 1,00 | 1,00 | 2,00 | 85.018,04 | 0,00 | 85.018,04 | 0,00 | 100,00 |
| | | | | Totais do Programa 251: | | | | | | | | | 344.097,00 | 1.210.008,00 | 1.554.105,00 | 3.033.207,10 | 304.856,12 | 3.338.063,22 | 88,60 | 72,77 |
| 2 | 252 | | | Desporto, recreio e lazer | | | | | | | | | | | | | | | | |
| 2 | 252 | 2022/40 | | Equipamentos Desportivos | 02 07011002 | O | | | | | 01/2022 | 12/2027 | 5.000,00 | 0,00 | 5.000,00 | 184.151,07 | 3.313,87 | 187.464,94 | 66,28 | 99,11 |
| 2 | 252 | 2022/41 | | Reabilitação de Instalações Desportivas | 02 07010302 | E | | | | | 01/2022 | 12/2027 | 1,00 | 1,00 | 2,00 | 0,00 | 0,00 | 0,00 | 0,00 | 0,00 |
| 2 | 252 | 2022/42 | | Reabilitação do Campo Engº Lopo de Carvalho, incluindo Construção de Ginásio, bem como estacionamento a Tardoz. | 02 07010302 | E | | | | | 01/2022 | 12/2023 | 1,00 | 1,00 | 2,00 | 0,00 | 0,00 | 0,00 | 0,00 | 0,00 |
| 2 | 252 | 2022/43 | | Pavilhão 2000 - Construção salas polivalentes para diversas modalidades: Judo, Aeróbica, Karaté. | 02 07010406 | E | | | | | 01/2022 | 12/2023 | 1,00 | 1,00 | 2,00 | 0,00 | 0,00 | 0,00 | 0,00 | 0,00 |
| 2 | 252 | 2022/44 | | Centro de BTT de Ferreira do Zêzere - Percursos e Infraestruturas | 02 07010406 | | | | | | 01/2022 | 12/2023 | 58.730,00 | 1,00 | 58.731,00 | 0,00 | 52.767,00 | 52.767,00 | 89,85 | 89,85 |
| 2 | 252 | 2022/5022 | | Actividades Desportivas | | | | | | | | | | | | | | | | |
| 2 | 252 | 2022/50221 | | Aquisição de bens | 02 020121 | O | | | | | 01/2022 | 12/2027 | 7.500,00 | 2.000,00 | 9.500,00 | 41.595,63 | 7.295,18 | 48.890,81 | 97,27 | 95,68 |
| 2 | 252 | 2022/50222 | | Aquisição de serviços | 02 02022502 | O | | | | | 01/2022 | 12/2027 | 910,00 | 3.600,00 | 4.510,00 | 15.154,86 | 910,00 | 16.064,86 | 100,00 | 81,69 |

Execução Anual das Grandes Opções do Plano

Município de Ferreira do Zêzere

Ano: 2022

(designação da autarquia local)

(unidade: €)

| Obj | Prog | Projeto | | Designação | Código Classificação Orçamental | Forma de Realiz. | Fonte Financiamento (%) | | | | Datas (Mês/Ano) | | Montante Previsto | | | Montante executado | | | Nível Execução Anual (%) | Nível Execução Global (%) |
|-----|------|-------------|------|--|---------------------------------|------------------|-------------------------|----|----|---------|-----------------|--------------|-------------------|----------------|---------------|--------------------|---------------|-------|--------------------------|---------------------------|
| | | Ano / N° | Ação | | | | RP | RG | UE | EM | Início | Fim | Ano | Anos seguintes | Total | Anos Anteriores | Ano | Total | | |
| | | | | | | | | | | | | | | | | | | | | |
| 2 | | | | Funções sociais | | | | | | | | | | | | | | | | |
| 2 | 252 | | | Desporto, recreio e lazer | | | | | | | | | | | | | | | | |
| 2 | 252 | 2022/5023 | | Tempos Livres | | | | | | | | | | | | | | | | |
| 2 | 252 | 2022/5023.1 | | Aquisição de bens | 02 | 020121 | O | | | 01/2022 | 12/2027 | 1.000,00 | 4.000,00 | 5.000,00 | 24.096,15 | 120,54 | 24.216,69 | 12,05 | 83,23 | |
| 2 | 252 | 2022/5023.2 | | Aquisição de serviços | 02 | 02022502 | O | | | 01/2022 | 12/2027 | 2.500,00 | 10.000,00 | 12.500,00 | 66.607,61 | 1.295,70 | 67.903,31 | 51,83 | 85,84 | |
| 2 | 252 | 2022/5024 | | Manutenção dos Campos de Futebol de relvado sintético. | 02 | 06020305 | O | | | 01/2022 | 12/2027 | 2.000,00 | 8.000,00 | 10.000,00 | 55.432,50 | 1.555,96 | 56.988,46 | 77,80 | 87,10 | |
| 2 | 252 | 2022/5025 | | Centro de BTT de Ferreira do Zêzere | 02 | 06020305 | O | | | 01/2022 | 12/2027 | 67.589,00 | 1,00 | 67.590,00 | 0,00 | 0,00 | 0,00 | 0,00 | 0,00 | |
| | | | | Totais do Programa 252: | | | | | | | | 145.232,00 | 27.605,00 | 172.837,00 | 387.037,82 | 67.258,25 | 454.296,07 | 46,31 | 81,14 | |
| 2 | 253 | | | Outras atividades cívicas e religiosas | | | | | | | | | | | | | | | | |
| 2 | 253 | 2022/45 | | Construção da Casa Mortuária de Ferreira do Zêzere | 02 | 07010301 | E | | | 01/2022 | 12/2023 | 1,00 | 1,00 | 2,00 | 0,00 | 0,00 | 0,00 | 0,00 | 0,00 | |
| | | | | Totais do Programa 253: | | | | | | | | 1,00 | 1,00 | 2,00 | 0,00 | 0,00 | 0,00 | 0,00 | 0,00 | |
| | | | | Totais do Objetivo 2: | | | | | | | | 3.979.616,00 | 3.504.072,00 | 7.483.688,00 | 13.938.242,74 | 2.300.722,96 | 16.238.965,70 | 57,81 | 75,81 | |

Execução Anual das Grandes Opções do Plano

Município de Ferreira do Zêzere

Ano: 2022

(designação da autarquia local)

(unidade: €)

| Obj | Prog | Projeto | | Designação | Código Classificação Orçamental | Forma de Realiz. | Fonte Financiamento (%) | | | | Datas (Mês/Ano) | | Montante Previsto | | | Montante executado | | | Nível Execução Anual (%) | Nível Execução Global (%) | |
|-----|------|-----------|------|--|---------------------------------|------------------|-------------------------|--|--|--|-----------------|---------|-------------------------|--------------|------------|--------------------|---------------|------------|--------------------------|---------------------------|--------|
| | | | | | | | | | | | | | RP | RG | UE | EM | Início | Fim | | | Ano |
| | | Ano / Nº | Ação | | | | | | | | | | | | | | | | | | |
| 3 | | | | Funções económicas | | | | | | | | | | | | | | | | | |
| 3 | 31 | | | Agricultura, pecuária, silvicultura, caça e pesca | | | | | | | | | | | | | | | | | |
| 3 | 31 | 2022/46 | | Caminhos Florestais e Limpeza de Matos - Investimento | 02 | 07010408 | O | | | | | 01/2022 | 12/2027 | 1,00 | 1,00 | 2,00 | 398.013,26 | 0,00 | 398.013,26 | 0,00 | 100,00 |
| 3 | 31 | 2022/5026 | | Caminhos Florestais e Limpeza de Matos - Despesas correntes | 02 | 06020305 | O | | | | | 01/2022 | 12/2027 | 50.000,00 | 160.000,00 | 210.000,00 | 277.811,97 | 13.216,08 | 291.028,05 | 26,43 | 59,66 |
| | | | | | | | | | | | | | Totais do Programa 31: | 50.001,00 | 160.001,00 | 210.002,00 | 675.825,23 | 13.216,08 | 689.041,31 | 26,43 | 77,79 |
| 3 | 32 | | | Indústria e energia | | | | | | | | | | | | | | | | | |
| 3 | 32 | 2022/47 | | Infraestruturas na Zona Industrial | 02 | 07010413 | E | | | | | 01/2022 | 12/2027 | 1,00 | 1,00 | 2,00 | 2.164.875,37 | 0,00 | 2.164.875,37 | 0,00 | 100,00 |
| 3 | 32 | 2022/48 | | Infraestruturas eléctricas | 02 | 07010404 | O | | | | | 01/2022 | 12/2027 | 9.000,00 | 1,00 | 9.001,00 | 542.353,11 | 4.593,48 | 546.946,59 | 51,04 | 99,20 |
| 3 | 32 | 2022/64 | | Parque de Máquinas | 02 | 07010413 | E | | | | | 01/2022 | 12/2023 | 1,00 | 1,00 | 2,00 | 0,00 | 0,00 | 0,00 | 0,00 | 0,00 |
| | | | | | | | | | | | | | Totais do Programa 32: | 9.002,00 | 3,00 | 9.005,00 | 2.707.228,48 | 4.593,48 | 2.711.821,96 | 51,03 | 99,84 |
| 3 | 331 | | | Transportes rodoviários | | | | | | | | | | | | | | | | | |
| 3 | 331 | 2022/49 | | Construção de Passeios | 02 | 07010401 | O | | | | | 01/2022 | 12/2027 | 1,00 | 1,00 | 2,00 | 37.985,28 | 0,00 | 37.985,28 | 0,00 | 99,99 |
| 3 | 331 | 2022/50 | | Construções de Muros | 02 | 07010401 | O | | | | | 01/2022 | 12/2027 | 20.600,00 | 1,00 | 20.601,00 | 134.792,32 | 0,00 | 134.792,32 | 0,00 | 86,74 |
| 3 | 331 | 2022/51 | | Sinalização e segurança rodoviária | 02 | 07010409 | O | | | | | 01/2022 | 12/2027 | 6.000,00 | 24.000,00 | 30.000,00 | 180.295,50 | 3.906,71 | 184.202,21 | 65,11 | 87,59 |
| 3 | 331 | 2022/52 | | Conservação e Manutenção das Vias Municipais - Investimento | 02 | 07010408 | O | | | | | 01/2022 | 12/2027 | 288.250,00 | 1,00 | 288.251,00 | 2.993.346,87 | 161.344,36 | 3.154.691,23 | 55,97 | 96,13 |
| 3 | 331 | 2022/54 | | Alargamento de Ponte em Pias | 02 | 07010401 | E | | | | | 01/2022 | 12/2023 | 1,00 | 1,00 | 2,00 | 0,00 | 0,00 | 0,00 | 0,00 | 0,00 |
| 3 | 331 | 2022/55 | | Pavimentação e Repavimentação das Vias de Comunicação do Concelho | 02 | 07010401 | E | | | | | 01/2022 | 12/2027 | 342.200,00 | 1,00 | 342.201,00 | 3.323.622,05 | 310.442,48 | 3.634.064,53 | 90,72 | 99,13 |
| 3 | 331 | 2022/5027 | | Conservação e Manutenção das Vias Municipais - Despesas Correntes | 02 | 06020305 | O | | | | | 01/2022 | 12/2027 | 136.600,00 | 1,00 | 136.601,00 | 451.418,74 | 117.551,41 | 568.970,15 | 86,06 | 96,76 |
| 3 | 331 | 2022/5033 | | Sinalização e segurança rodoviária | 02 | 020121 | O | | | | | 01/2022 | 12/2022 | 43.458,50 | 40.000,00 | 83.458,50 | 0,00 | 11.158,04 | 11.158,04 | 25,68 | 13,37 |
| | | | | | | | | | | | | | Totais do Programa 331: | 837.110,50 | 64.006,00 | 901.116,50 | 7.121.460,76 | 604.403,00 | 7.725.863,76 | 72,20 | 96,30 |
| 3 | 332 | | | Transportes aéreos | | | | | | | | | | | | | | | | | |
| 3 | 332 | 2022/56 | | Infraestruturas na pista das Valadas | 02 | 07010401 | O | | | | | 01/2022 | 12/2027 | 1,00 | 1,00 | 2,00 | 293.884,94 | 0,00 | 293.884,94 | 0,00 | 100,00 |
| | | | | | | | | | | | | | Totais do Programa 332: | 1,00 | 1,00 | 2,00 | 293.884,94 | 0,00 | 293.884,94 | 0,00 | 100,00 |
| 3 | 342 | | | Turismo | | | | | | | | | | | | | | | | | |
| 3 | 342 | 2022/57 | | Estruturas fluviais municipais - Praias, cais etc. (Praia Fluvial Dornes, Bairradinha) | 02 | 07010406 | O | | | | | 01/2022 | 12/2027 | 2.058,00 | 1,00 | 2.059,00 | 156.322,66 | 2.057,24 | 158.379,90 | 99,96 | 100,00 |
| 3 | 342 | 2022/58 | | Lagar de S. Guilherme (equipamento/obras) | 02 | 07011002 | O | | | | | 01/2022 | 12/2023 | 1,00 | 1,00 | 2,00 | 75.305,53 | 0,00 | 75.305,53 | 0,00 | 100,00 |
| 3 | 342 | 2022/59 | | Rotas e percursos turísticos temáticos - Valorizar Turismo (Rota dos Templários) | 02 | 07010405 | O | | | | | 01/2022 | 12/2023 | 0,00 | 1,00 | 1,00 | 10.863,61 | 0,00 | 10.863,61 | 0,00 | 99,99 |
| 3 | 342 | 2022/60 | | Dornes "Aldeia 7 Maravilhas" - Infraestruturas | 02 | 07010413 | E | | | | | 01/2022 | 12/2023 | 259.891,00 | 1,00 | 259.892,00 | 0,00 | 80.347,61 | 80.347,61 | 30,92 | 30,92 |
| 3 | 342 | 2022/61 | | Albergue Peregrinos em Areias | 02 | 07010302 | E | | | | | 01/2022 | 12/2022 | 123.384,00 | 1,00 | 123.385,00 | 0,00 | 0,00 | 0,00 | 0,00 | 0,00 |
| 3 | 342 | 2022/5029 | | Sinalética nos Monumentos | 02 | 06020305 | O | | | | | 01/2022 | 12/2023 | 1,00 | 1,00 | 2,00 | 0,00 | 0,00 | 0,00 | 0,00 | 0,00 |
| 3 | 342 | 2022/5030 | | Sinalética Percursos Pedestres | 02 | 06020305 | O | | | | | 01/2022 | 12/2023 | 1,00 | 1,00 | 2,00 | 15.192,79 | 0,00 | 15.192,79 | 0,00 | 99,99 |
| 3 | 342 | 2022/5031 | | Sinalética Árvores de interesse Municipal | 02 | 06020305 | O | | | | | 01/2022 | 12/2023 | 1,00 | 1,00 | 2,00 | 0,00 | 0,00 | 0,00 | 0,00 | 0,00 |
| | | | | | | | | | | | | | Totais do Programa 342: | 385.337,00 | 8,00 | 385.345,00 | 257.684,59 | 82.404,85 | 340.089,44 | 21,39 | 52,89 |
| | | | | | | | | | | | | | Totais do Objetivo 3: | 1.281.451,50 | 224.019,00 | 1.505.470,50 | 11.056.084,00 | 704.617,41 | 11.760.701,41 | 54,99 | 93,62 |

Execução Anual das Grandes Opções do Plano

Município de Ferreira do Zêzere

Ano: 2022

(designação da autarquia local)

(unidade: €)

| Obj | Prog | Projeto | | Designação | Código Classificação Orçamental | Forma de Realiz. | Fonte Financiamento (%) | | | | Datas (Mês/Ano) | | Montante Previsto | | | Montante executado | | | Nível Execução Anual (%) | Nível Execução Global (%) | |
|------------------------|------|-----------|------|--|---------------------------------|------------------|-------------------------|----|----|----|-----------------|---------|-------------------|----------------|---------------|--------------------|--------------|---------------|--------------------------|---------------------------|--|
| | | Ano / N° | Ação | | | | RP | RG | UE | EM | Início | Fim | Ano | Anos seguintes | Total | Anos Anteriores | Ano | Total | | | |
| | | | | | | | | | | | | | | | | | | | | | |
| 4 | | | | Outras funções | | | | | | | | | | | | | | | | | |
| 4 | 43 | | | Diversas não especificadas | | | | | | | | | | | | | | | | | |
| 4 | 43 | 2022/62 | | Comparticipação nos projectos da Comunidade Intermunicipal Médio Tejo | 02 070115 | O | | | | | 01/2022 | 12/2027 | 59.550,00 | 400.000,00 | 459.550,00 | 269.210,65 | 30.230,65 | 299.441,30 | 50,77 | 41,09 | |
| 4 | 43 | 2022/5032 | | Comparticipação nos projectos da Comunidade Intermunicipal do Médio tejo | 02 06020305 | O | | | | | 01/2022 | 12/2022 | 94.900,00 | 640.000,00 | 734.900,00 | 0,00 | 38.019,72 | 38.019,72 | 40,06 | 5,17 | |
| Totais do Programa 43: | | | | | | | | | | | | | 154.450,00 | 1.040.000,00 | 1.194.450,00 | 269.210,65 | 68.250,37 | 337.461,02 | 44,19 | 23,06 | |
| Totais do Objetivo 4: | | | | | | | | | | | | | 154.450,00 | 1.040.000,00 | 1.194.450,00 | 269.210,65 | 68.250,37 | 337.461,02 | 44,19 | 23,06 | |
| Total Geral: | | | | | | | | | | | | | 6.259.531,50 | 6.690.107,00 | 12.949.638,50 | 35.693.895,11 | 3.638.940,82 | 39.332.835,93 | 58,13 | 80,86 | |

ORGÃO EXECUTIVO

Em de de

.....

ORGÃO DELIBERATIVO

Em de de

.....

6 – Execução do plano plurianual de investimentos (PPI)

Execução Anual do Plano Plurianual de Investimentos

Município de Ferreira do Zêzere

Ano: 2022

(designação da autarquia local)

(unidade: €)

| Obj. | Prog. | Projeto | | Designação | Código Classificação Orçamental | Forma de Realiz. | Fonte Financiamento (%) | | | | Datas (Mês/Ano) | | Montante Previsto | | | Montante executado | | | Nível Execução Anual (%) | Nível Execução Global (%) |
|-------------------------|-------|----------|------|---|---------------------------------|------------------|-------------------------|----|----|---------|-----------------|------------|-------------------|----------------|--------------|--------------------|--------------|-------|--------------------------|---------------------------|
| | | Ano / Nº | Ação | | | | RP | RG | UE | EM | Início | Fim | Ano | Anos seguintes | Total | Anos Anteriores | Ano | Total | | |
| | | | | | | | | | | | | | | | | | | | | |
| 1 | | | | Funcoes Gerais | | | | | | | | | | | | | | | | |
| 1 | 111 | | | Administração geral | | | | | | | | | | | | | | | | |
| 1 | 111 | 2022/1 | | Aquisição terrenos interesse para o Município | 02 070101 | A | | | | 01/2022 | 12/2027 | 8.300,00 | 4,00 | 8.304,00 | 1.367.859,83 | 6.135,68 | 1.373.995,51 | 73,92 | 99,84 | |
| 1 | 111 | 2022/2 | | Aquisição de Imóveis | 02 07010202 | O | | | | 01/2022 | 12/2027 | 1,00 | 4,00 | 5,00 | 966.707,00 | 0,00 | 966.707,00 | 0,00 | 100,00 | |
| 1 | 111 | 2022/3 | | Aquis./grandes reparações máq.mob.equip. | | | | | | | | | | | | | | | | |
| 1 | 111 | 2022/3 | 1 | Equipamento Informático | 02 070107 | O | | | | 01/2022 | 12/2027 | 46.160,00 | 40.000,00 | 86.160,00 | 394.576,77 | 6.144,37 | 400.721,14 | 13,31 | 83,36 | |
| 1 | 111 | 2022/3 | 2 | Software Informático / Licenças | 02 070108 | O | | | | 01/2022 | 12/2027 | 41.500,00 | 164.000,00 | 205.500,00 | 525.425,87 | 39.428,68 | 564.854,55 | 95,01 | 77,28 | |
| 1 | 111 | 2022/3 | 3 | Equipamento administrativo | 02 070109 | O | | | | 01/2022 | 12/2022 | 20.000,00 | 80.000,00 | 100.000,00 | 207.832,65 | 4.365,27 | 212.197,92 | 21,83 | 68,93 | |
| 1 | 111 | 2022/3 | 4 | Equipamento adquirido por locação financeira | 02 070209 | O | | | | 01/2022 | 12/2027 | 1,00 | 4,00 | 5,00 | 34.215,00 | 0,00 | 34.215,00 | 0,00 | 99,99 | |
| 1 | 111 | 2022/3 | 5 | Ferramentas e Utensílios | 02 070111 | O | | | | 01/2022 | 12/2027 | 43.200,00 | 240.000,00 | 283.200,00 | 559.640,79 | 33.665,77 | 593.306,56 | 77,93 | 70,39 | |
| 1 | 111 | 2022/4 | | Aquisição e reparação de viaturas | 02 07010602 | O | | | | 01/2022 | 12/2027 | 110.000,00 | 200.000,00 | 310.000,00 | 1.107.787,28 | 106.481,02 | 1.214.268,30 | 96,80 | 85,65 | |
| 1 | 111 | 2022/5 | | Aquisição e reparação de máquinas | 02 07011002 | A | | | | 01/2022 | 12/2027 | 20.000,00 | 80.000,00 | 100.000,00 | 1.280.421,52 | 0,00 | 1.280.421,52 | 0,00 | 92,76 | |
| 1 | 111 | 2022/8 | | Reestruturação de infraestruturas tecnologicas | 02 07010301 | E | | | | 01/2022 | 12/2027 | 1,00 | 0,00 | 1,00 | 118.187,51 | 0,00 | 118.187,51 | 0,00 | 100,00 | |
| 1 | 111 | 2022/9 | | Fornecimento e Instalação de Redes WI-FI no Município de Ferreira do Zêzere. | 02 070107 | O | | | | 01/2022 | 12/2027 | 1,00 | 0,00 | 1,00 | 86.560,32 | 0,00 | 86.560,32 | 0,00 | 100,00 | |
| 1 | 111 | 2022/10 | | Implementação de medidas de melhoria de eficiência energética - edifícios municipais. | 02 07010301 | E | | | | 01/2022 | 12/2027 | 0,00 | 1,00 | 1,00 | 137.389,25 | 0,00 | 137.389,25 | 0,00 | 100,00 | |
| 1 | 111 | 2022/63 | | Edifício Multiusos | 02 07010301 | E | | | | 01/2022 | 12/2023 | 1,00 | 0,00 | 1,00 | 0,00 | 0,00 | 0,00 | 0,00 | 0,00 | |
| Totais do Programa 111: | | | | | | | | | | | | 289.165,00 | 804.013,00 | 1.093.178,00 | 6.786.603,79 | 196.220,79 | 6.982.824,58 | 67,86 | 88,62 | |
| 1 | 121 | | | Protecção civil e luta contra incêndios | | | | | | | | | | | | | | | | |
| 1 | 121 | 2022/12 | | Protecção Civil - aquisição de bens de investimento | 02 070115 | E | | | | 01/2022 | 12/2027 | 42.000,00 | 20.000,00 | 62.000,00 | 213.198,57 | 0,00 | 213.198,57 | 0,00 | 77,47 | |
| Totais do Programa 121: | | | | | | | | | | | | 42.000,00 | 20.000,00 | 62.000,00 | 213.198,57 | 0,00 | 213.198,57 | 0,00 | 77,47 | |
| Totais do Objetivo 1: | | | | | | | | | | | | 331.165,00 | 824.013,00 | 1.155.178,00 | 6.999.802,36 | 196.220,79 | 7.196.023,15 | 59,25 | 88,24 | |

Execução Anual do Plano Plurianual de Investimentos

Município de Ferreira do Zêzere

Ano: 2022

(designação da autarquia local)

(unidade: €)

| Obj | Prog | Projeto | | Designação | Código Classificação Orçamental | Forma de Realiz. | Fonte Financiamento (%) | | | | Datas (Mês/Ano) | | Montante Previsto | | | Montante executado | | | Nível Execução Anual (%) | Nível Execução Global (%) | |
|-----|------|----------|------|--|---------------------------------|------------------|-------------------------|----|----|----|-----------------|---------|-------------------|----------------|----------|--------------------|--------------|--------------|--------------------------|---------------------------|--------|
| | | Ano / Nº | Ação | | | | RP | RG | UE | EM | Início | Fim | Ano | Anos seguintes | Total | Anos Anteriores | Ano | Total | | | |
| | | | | | | | | | | | | | | | | | | | | | |
| 2 | | | | Funções sociais | | | | | | | | | | | | | | | | | |
| 2 | 211 | | | Ensino não superior | | | | | | | | | | | | | | | | | |
| 2 | 211 | 2022/11 | | Equipamento e mobiliário | | | | | | | | | | | | | | | | | |
| 2 | 211 | 2022/11 | 1 | Equipamento e mobiliário | 02 | 07011002 | O | | | | | 01/2022 | 12/2027 | 801,00 | 4,00 | 805,00 | 183.369,58 | 767,52 | 184.137,10 | 95,82 | 99,98 |
| 2 | 211 | 2022/11 | 2 | Equipamento Informático | 02 | 070107 | O | | | | | 01/2022 | 12/2027 | 6.201,00 | 4,00 | 6.205,00 | 82.038,50 | 6.144,16 | 88.182,66 | 99,08 | 99,93 |
| 2 | 211 | 2022/11 | 3 | Software/Programas informáticos | 02 | 070108 | O | | | | | 01/2022 | 12/2027 | 2.000,00 | 8.000,00 | 10.000,00 | 11.799,82 | 1.399,13 | 13.198,95 | 69,96 | 60,55 |
| | | | | Totais do Programa 211: | | | | | | | | | | 9.002,00 | 8.008,00 | 17.010,00 | 277.207,90 | 8.310,81 | 285.518,71 | 92,32 | 97,04 |
| 2 | 242 | | | Ordenamento do território | | | | | | | | | | | | | | | | | |
| 2 | 242 | 2022/13 | | Cartografia do Concelho | 02 | 070115 | O | | | | | 01/2022 | 12/2027 | 1,00 | 4,00 | 5,00 | 75.674,66 | 0,00 | 75.674,66 | 0,00 | 99,99 |
| 2 | 242 | 2022/14 | | Revisão do PDM | 02 | 070115 | O | | | | | 01/2022 | 12/2022 | 25.006,00 | 1,00 | 25.007,00 | 135.869,10 | 20.700,90 | 156.570,00 | 82,78 | 97,32 |
| 2 | 242 | 2022/15 | | Elaboração Plano Pormenor, Projectos, Plano Urb. Estudos | 02 | 070115 | O | | | | | 01/2022 | 12/2027 | 388.679,00 | 1,00 | 388.680,00 | 400.081,47 | 5.074,24 | 405.155,71 | 1,31 | 51,37 |
| 2 | 242 | 2022/16 | | Requalificação do Espaço Público na Rua Fonte da Prata, Rua Maria Vasques e Rui Pena Monteiro Batista. | 02 | 07010401 | E | 15 | 85 | | | 01/2022 | 12/2022 | 2.000,00 | 1,00 | 2.001,00 | 864.631,03 | 0,00 | 864.631,03 | 0,00 | 99,77 |
| 2 | 242 | 2022/17 | | Requalificação do Espaço público da Rua Engº Lopo de Carvalho e da sua transversal, a Rua das Camélias | 02 | 07010401 | E | 15 | 85 | | | 01/2022 | 12/2022 | 1,00 | 1,00 | 2,00 | 419.715,40 | 0,00 | 419.715,40 | 0,00 | 100,00 |
| 2 | 242 | 2022/18 | | Requalificação do Espaço Público da Rua Dr. Guilherme Félix e Rua Alfredo Keill. | 02 | 07010401 | E | 15 | 85 | | | 01/2022 | 12/2022 | 11,00 | 1,00 | 12,00 | 353.705,05 | 0,00 | 353.705,05 | 0,00 | 100,00 |
| 2 | 242 | 2022/19 | | Requalificação da Av. 13 de Junho e Rua Brigadeiro Lino Valente. | 02 | 07010401 | E | | | | | 01/2022 | 12/2023 | 1,00 | 1,00 | 2,00 | 0,00 | 0,00 | 0,00 | 0,00 | 0,00 |
| 2 | 242 | 2022/20 | | Requalificação do Espaço Público na Rua Eduardo Mota. | 02 | 07010401 | E | | | | | 01/2022 | 12/2023 | 1.357.800,00 | 1,00 | 1.357.801,00 | 0,00 | 478.871,39 | 478.871,39 | 35,27 | 35,27 |
| 2 | 242 | 2022/21 | | Requalificação do Espaço Público na Rua da Fonte Ferreira e Rua S. Miguel | 02 | 07010401 | | | | | | 01/2022 | 12/2023 | 605.970,00 | 1,00 | 605.971,00 | 0,00 | 595.216,53 | 595.216,53 | 98,23 | 98,23 |
| 2 | 242 | 2022/22 | | Requalificação da Rua Luís de Camões | 02 | 07010401 | | | | | | 01/2022 | 12/2023 | 208.450,00 | 1,00 | 208.451,00 | 274.119,33 | 183.069,70 | 457.189,03 | 87,82 | 94,74 |
| 2 | 242 | 2022/23 | | Requalificação do Espaço Público na Rua do Campo de Futebol e Rua de Santo António | 02 | 07010401 | | | | | | 01/2022 | 12/2023 | 1,00 | 1,00 | 2,00 | 0,00 | 0,00 | 0,00 | 0,00 | 0,00 |
| 2 | 242 | 2022/66 | | Revitalização da Zona Urbana - Acessibilidades | 02 | 07010401 | E | | | | | 01/2022 | 12/2022 | 2.220,00 | 0,00 | 2.220,00 | 0,00 | 0,00 | 0,00 | 0,00 | 0,00 |
| | | | | Totais do Programa 242: | | | | | | | | | | 2.590.140,00 | 14,00 | 2.590.154,00 | 2.523.796,04 | 1.282.932,76 | 3.806.728,80 | 49,53 | 74,44 |
| 2 | 243 | | | Saneamento | | | | | | | | | | | | | | | | | |
| 2 | 243 | 2022/24 | | Elab. Proj. Redes Saneamento Básico/Drenagem de Águas Pluviais | 02 | 07010402 | E | | | | | 01/2022 | 12/2027 | 2.657,00 | 1,00 | 2.658,00 | 49.240,95 | 0,00 | 49.240,95 | 0,00 | 94,88 |
| 2 | 243 | 2022/25 | | Redes de Saneamento/ Drenagem de Águas Pluviais | 02 | 07010402 | E | | | | | 01/2022 | 12/2027 | 200,00 | 1,00 | 201,00 | 272.334,94 | 71,75 | 272.406,69 | 35,88 | 99,95 |
| | | | | Totais do Programa 243: | | | | | | | | | | 2.857,00 | 2,00 | 2.859,00 | 321.575,89 | 71,75 | 321.647,64 | 2,51 | 99,14 |
| 2 | 244 | | | Abastecimento de água | | | | | | | | | | | | | | | | | |
| 2 | 244 | 2022/26 | | Redes de Abastecimento de Água | 02 | 07010407 | E | | | | | 01/2022 | 12/2022 | 200,00 | 1,00 | 201,00 | 56.958,51 | 186,03 | 57.144,54 | 93,02 | 99,97 |
| | | | | Totais do Programa 244: | | | | | | | | | | 200,00 | 1,00 | 201,00 | 56.958,51 | 186,03 | 57.144,54 | 93,02 | 99,97 |
| 2 | 245 | | | Resíduos sólidos | | | | | | | | | | | | | | | | | |
| 2 | 245 | 2022/27 | | Aquisição de contentores | 02 | 07011001 | O | | | | | 01/2022 | 12/2027 | 1,00 | 1,00 | 2,00 | 132.044,40 | 0,00 | 132.044,40 | 0,00 | 100,00 |
| 2 | 245 | 2022/28 | | Ilhas Ecológicas e Ecopontos | 02 | 07011001 | O | | | | | 01/2022 | 12/2027 | 4.081,00 | 1,00 | 4.082,00 | 19.124,72 | 0,00 | 19.124,72 | 0,00 | 82,41 |
| | | | | Totais do Programa 245: | | | | | | | | | | 4.082,00 | 2,00 | 4.084,00 | 151.169,12 | 0,00 | 151.169,12 | 0,00 | 97,37 |

Execução Anual do Plano Plurianual de Investimentos

Município de Ferreira do Zêzere

Ano: 2022

(designação da autarquia local)

(unidade: €)

| Obj. | Prog. | Projeto | | Designação | Código Classificação Orçamental | Forma de Realiz. | Fonte Financiamento (%) | | | | Datas (Mês/Ano) | | Montante Previsto | | | Montante executado | | | Nível Execução Anual (%) | Nível Execução Global (%) | |
|------|-------|----------|------|---|---------------------------------|------------------|-------------------------|----|----|----|-----------------|---------|-------------------|----------------|--------------|--------------------|--------------|--------------|--------------------------|---------------------------|------|
| | | | | | | | RP | RG | UE | EM | Início | Fim | Ano | Anos seguintes | Total | Anos Anteriores | Ano | Total | | | |
| | | Ano / Nº | Ação | | | | | | | | | | | | | | | | | | |
| 2 | | | | Funções sociais | | | | | | | | | | | | | | | | | |
| 2 | 246 | | | Protecção do meio ambiente e conservação da nature | | | | | | | | | | | | | | | | | |
| 2 | 246 | 2022/31 | | Infraestruturas para o bem estar animal - Centro de Recolha Oficial | 02 07010413 | E | | | | | 01/2022 | 12/2023 | 1,00 | 1,00 | 2,00 | 0,00 | 0,00 | 0,00 | 0,00 | 0,00 | 0,00 |
| 2 | 246 | 2022/65 | | Cemitério Municipal - Investimento | 02 07010412 | O | | | | | 01/2022 | 12/2022 | 0,00 | 1,00 | 1,00 | 0,00 | 0,00 | 0,00 | 0,00 | 0,00 | 0,00 |
| | | | | Totais do Programa 246: | | | | | | | | | 1,00 | 2,00 | 3,00 | 0,00 | 0,00 | 0,00 | 0,00 | 0,00 | |
| 2 | 251 | | | Cultura | | | | | | | | | | | | | | | | | |
| 2 | 251 | 2022/33 | | Equip./mobiliário p/ Biblioteca Municipal | 02 07011002 | O | | | | | 01/2022 | 12/2027 | 1,00 | 1,00 | 2,00 | 248.134,56 | 0,00 | 248.134,56 | 0,00 | 100,00 | |
| 2 | 251 | 2022/34 | | Aquisição Livros/CD's/Videos p/ Biblioteca | 02 07011002 | O | | | | | 01/2022 | 12/2027 | 2.500,00 | 10.000,00 | 12.500,00 | 128.406,24 | 2.036,77 | 130.443,01 | 81,47 | 92,57 | |
| 2 | 251 | 2022/35 | | Equipamento do Cine-Teatro | 02 07011002 | O | | | | | 01/2022 | 12/2027 | 391,00 | 1,00 | 392,00 | 104.039,63 | 0,00 | 104.039,63 | 0,00 | 99,62 | |
| 2 | 251 | 2022/36 | | Equipamento Edifício Sócio Cultural | 02 07011002 | O | | | | | 01/2022 | 12/2027 | 6.000,00 | 1,00 | 6.001,00 | 28.074,34 | 1.205,40 | 29.279,74 | 20,09 | 85,93 | |
| 2 | 251 | 2022/37 | | Literacia Digital | | | | | | | | | | | | | | | | | |
| 2 | 251 | 2022/37 | 1 | Aquisição de Hardware | 02 070107 | O | | | | | 01/2022 | 12/2027 | 1,00 | 1,00 | 2,00 | 120,96 | 0,00 | 120,96 | 0,00 | 98,37 | |
| 2 | 251 | 2022/37 | 2 | Aquisição de Software | 02 070108 | O | | | | | 01/2022 | 12/2027 | 1,00 | 1,00 | 2,00 | 0,00 | 0,00 | 0,00 | 0,00 | 0,00 | |
| 2 | 251 | 2022/38 | | Recuperação do edifício da Biblioteca Municipal | 02 07010302 | E | | | | | 01/2022 | 12/2022 | 700,00 | 1,00 | 701,00 | 274.002,96 | 670,58 | 274.673,54 | 95,80 | 99,99 | |
| 2 | 251 | 2022/39 | | Casa de Ensaio "A Portuguesa" e percurso Alfredo Keil | 02 07010302 | E | | | | | 01/2022 | 12/2022 | 1,00 | 1,00 | 2,00 | 0,00 | 0,00 | 0,00 | 0,00 | 0,00 | |
| | | | | Totais do Programa 251: | | | | | | | | | 9.595,00 | 10.007,00 | 19.602,00 | 782.778,69 | 3.912,75 | 786.691,44 | 40,78 | 98,04 | |
| 2 | 252 | | | Desporto, recreio e lazer | | | | | | | | | | | | | | | | | |
| 2 | 252 | 2022/40 | | Equipamentos Desportivos | 02 07011002 | O | | | | | 01/2022 | 12/2027 | 5.000,00 | 0,00 | 5.000,00 | 184.151,07 | 3.313,87 | 187.464,94 | 66,28 | 99,11 | |
| 2 | 252 | 2022/41 | | Reabilitação de Instalações Desportivas | 02 07010302 | E | | | | | 01/2022 | 12/2027 | 1,00 | 1,00 | 2,00 | 0,00 | 0,00 | 0,00 | 0,00 | 0,00 | |
| 2 | 252 | 2022/42 | | Reabilitação do Campo Engº Lopo de Carvalho, incluindo Construção de Ginásio, bem como estacionamento a Tardoz. | 02 07010302 | E | | | | | 01/2022 | 12/2023 | 1,00 | 1,00 | 2,00 | 0,00 | 0,00 | 0,00 | 0,00 | 0,00 | |
| 2 | 252 | 2022/43 | | Pavilhão 2000 - Construção salas polivalentes para diversas modalidades: Judo, Aeróbica, Karaté. | 02 07010406 | E | | | | | 01/2022 | 12/2023 | 1,00 | 1,00 | 2,00 | 0,00 | 0,00 | 0,00 | 0,00 | 0,00 | |
| 2 | 252 | 2022/44 | | Centro de BTT de Ferreira do Zêzere - Percursos e Infraestruturas | 02 07010406 | | | | | | 01/2022 | 12/2023 | 58.730,00 | 1,00 | 58.731,00 | 0,00 | 52.767,00 | 52.767,00 | 89,85 | 89,85 | |
| | | | | Totais do Programa 252: | | | | | | | | | 63.733,00 | 4,00 | 63.737,00 | 184.151,07 | 56.080,87 | 240.231,94 | 87,99 | 96,91 | |
| 2 | 253 | | | Outras atividades cívicas e religiosas | | | | | | | | | | | | | | | | | |
| 2 | 253 | 2022/45 | | Construção da Casa Mortuária de Ferreira do Zêzere | 02 07010301 | E | | | | | 01/2022 | 12/2023 | 1,00 | 1,00 | 2,00 | 0,00 | 0,00 | 0,00 | 0,00 | 0,00 | |
| | | | | Totais do Programa 253: | | | | | | | | | 1,00 | 1,00 | 2,00 | 0,00 | 0,00 | 0,00 | 0,00 | 0,00 | 0,00 |
| | | | | Totais do Objetivo 2: | | | | | | | | | 2.679.611,00 | 18.041,00 | 2.697.652,00 | 4.297.637,22 | 1.351.494,97 | 5.649.132,19 | 50,44 | 80,76 | |

Execução Anual do Plano Plurianual de Investimentos

Município de Ferreira do Zêzere

Ano: 2022

(designação da autarquia local)

(unidade: €)

| Obj | Prog | Projeto | | Designação | Código Classificação Orçamental | Forma de Realiz. | Fonte Financiamento (%) | | | | Datas (Mês/Ano) | | Montante Previsto | | | Montante executado | | | Nível Execução Anual (%) | Nível Execução Global (%) |
|-----|------|----------|------|---|---------------------------------|------------------|-------------------------|----|----|----|-----------------|---------|-------------------|----------------|--------------|--------------------|------------|---------------|--------------------------|---------------------------|
| | | Ano / Nº | Ação | | | | RP | RG | UE | EM | Início | Fim | Ano | Anos seguintes | Total | Anos Anteriores | Ano | Total | | |
| | | | | | | | | | | | | | | | | | | | | |
| 3 | | | | Funções económicas | | | | | | | | | | | | | | | | |
| 3 | 31 | | | Agricultura, pecuária, silvicultura, caça e pesca | | | | | | | | | | | | | | | | |
| 3 | 31 | 2022/46 | | Caminhos Florestais e Limpeza de Matos - Investimento | 02 07010408 | O | | | | | 01/2022 | 12/2027 | 1,00 | 1,00 | 2,00 | 398.013,26 | 0,00 | 398.013,26 | 0,00 | 100,00 |
| | | | | Totais do Programa 31: | | | | | | | | | 1,00 | 1,00 | 2,00 | 398.013,26 | 0,00 | 398.013,26 | 0,00 | 100,00 |
| 3 | 32 | | | Indústria e energia | | | | | | | | | | | | | | | | |
| 3 | 32 | 2022/47 | | Infraestruturas na Zona Industrial | 02 07010413 | E | | | | | 01/2022 | 12/2027 | 1,00 | 1,00 | 2,00 | 2.164.875,37 | 0,00 | 2.164.875,37 | 0,00 | 100,00 |
| 3 | 32 | 2022/48 | | Infraestruturas eléctricas | 02 07010404 | O | | | | | 01/2022 | 12/2027 | 9.000,00 | 1,00 | 9.001,00 | 542.353,11 | 4.593,48 | 546.946,59 | 51,04 | 99,20 |
| 3 | 32 | 2022/64 | | Parque de Máquinas | 02 07010413 | E | | | | | 01/2022 | 12/2023 | 1,00 | 1,00 | 2,00 | 0,00 | 0,00 | 0,00 | 0,00 | 0,00 |
| | | | | Totais do Programa 32: | | | | | | | | | 9.002,00 | 3,00 | 9.005,00 | 2.707.228,48 | 4.593,48 | 2.711.821,96 | 51,03 | 99,84 |
| 3 | 331 | | | Transportes rodoviários | | | | | | | | | | | | | | | | |
| 3 | 331 | 2022/49 | | Construção de Passeios | 02 07010401 | O | | | | | 01/2022 | 12/2027 | 1,00 | 1,00 | 2,00 | 37.985,28 | 0,00 | 37.985,28 | 0,00 | 99,99 |
| 3 | 331 | 2022/50 | | Construções de Muros | 02 07010401 | O | | | | | 01/2022 | 12/2027 | 20.600,00 | 1,00 | 20.601,00 | 134.792,32 | 0,00 | 134.792,32 | 0,00 | 86,74 |
| 3 | 331 | 2022/51 | | Sinalização e segurança rodoviária | 02 07010409 | O | | | | | 01/2022 | 12/2027 | 6.000,00 | 24.000,00 | 30.000,00 | 180.295,50 | 3.906,71 | 184.202,21 | 65,11 | 87,59 |
| 3 | 331 | 2022/52 | | Conservação e Manutenção das Vias Municipais - Investimento | 02 07010408 | O | | | | | 01/2022 | 12/2027 | 288.250,00 | 1,00 | 288.251,00 | 2.993.346,87 | 161.344,36 | 3.154.691,23 | 55,97 | 96,13 |
| 3 | 331 | 2022/54 | | Alargamento de Ponte em Pias | 02 07010401 | E | | | | | 01/2022 | 12/2023 | 1,00 | 1,00 | 2,00 | 0,00 | 0,00 | 0,00 | 0,00 | 0,00 |
| 3 | 331 | 2022/55 | | Pavimentação e Repavimentação das Vias de Comunicação do Concelho | 02 07010401 | E | | | | | 01/2022 | 12/2027 | 342.200,00 | 1,00 | 342.201,00 | 3.323.622,05 | 310.442,48 | 3.634.064,53 | 90,72 | 99,13 |
| | | | | Totais do Programa 331: | | | | | | | | | 657.052,00 | 24.005,00 | 681.057,00 | 6.670.042,02 | 475.693,55 | 7.145.735,57 | 72,40 | 97,21 |
| 3 | 332 | | | Transportes aéreos | | | | | | | | | | | | | | | | |
| 3 | 332 | 2022/56 | | Infraestruturas na pista das Valadas | 02 07010401 | O | | | | | 01/2022 | 12/2027 | 1,00 | 1,00 | 2,00 | 293.884,94 | 0,00 | 293.884,94 | 0,00 | 100,00 |
| | | | | Totais do Programa 332: | | | | | | | | | 1,00 | 1,00 | 2,00 | 293.884,94 | 0,00 | 293.884,94 | 0,00 | 100,00 |
| 3 | 342 | | | Turismo | | | | | | | | | | | | | | | | |
| 3 | 342 | 2022/57 | | Estruturas fluviais municipais - Praias, cais etc. (Praia 02 Fluvial Dornes, Bairradinha) | 07010406 | O | | | | | 01/2022 | 12/2027 | 2.058,00 | 1,00 | 2.059,00 | 156.322,66 | 2.057,24 | 158.379,90 | 99,96 | 100,00 |
| 3 | 342 | 2022/58 | | Lagar de S. Guilherme (equipamento/obras) | 02 07011002 | O | | | | | 01/2022 | 12/2023 | 1,00 | 1,00 | 2,00 | 75.305,53 | 0,00 | 75.305,53 | 0,00 | 100,00 |
| 3 | 342 | 2022/59 | | Rotas e percursos turísticos temáticos - Valorizar Turismo (Rota dos Templários) | 02 07010405 | O | | | | | 01/2022 | 12/2023 | 0,00 | 1,00 | 1,00 | 10.863,61 | 0,00 | 10.863,61 | 0,00 | 99,99 |
| 3 | 342 | 2022/60 | | Dornes "Aldeia 7 Maravilhas" - Infraestruturas | 02 07010413 | E | | | | | 01/2022 | 12/2023 | 259.891,00 | 1,00 | 259.892,00 | 0,00 | 80.347,61 | 80.347,61 | 30,92 | 30,92 |
| 3 | 342 | 2022/61 | | Albergue Peregrinos em Areias | 02 07010302 | E | | | | | 01/2022 | 12/2022 | 123.384,00 | 1,00 | 123.385,00 | 0,00 | 0,00 | 0,00 | 0,00 | 0,00 |
| | | | | Totais do Programa 342: | | | | | | | | | 385.334,00 | 5,00 | 385.339,00 | 242.491,80 | 82.404,85 | 324.896,65 | 21,39 | 51,75 |
| | | | | Totais do Objetivo 3: | | | | | | | | | 1.051.390,00 | 24.015,00 | 1.075.405,00 | 10.311.660,50 | 562.691,88 | 10.874.352,38 | 53,52 | 95,50 |

Execução Anual do Plano Plurianual de Investimentos

Município de Ferreira do Zêzere

Ano: 2022

(designação da autarquia local)

(unidade: €)

| Obj | Prog | Projeto | | Designação | Código Classificação Orçamental | Forma de Realiz. | Fonte Financiamento (%) | | | | Datas (Mês/Ano) | | Montante Previsto | | | Montante executado | | | Nível Execução Anual (%) | Nível Execução Global (%) |
|------------------------|------|----------|------|---|---------------------------------|------------------|-------------------------|----|----|---------|-----------------|--------------|-------------------|----------------|---------------|--------------------|---------------|-------|--------------------------|---------------------------|
| | | Ano / Nº | Ação | | | | RP | RG | UE | EM | Início | Fim | Ano | Anos seguintes | Total | Anos Anteriores | Ano | Total | | |
| | | | | | | | | | | | | | | | | | | | | |
| 4 | | | | Outras funções | | | | | | | | | | | | | | | | |
| 4 | 43 | | | Diversas não especificadas | | | | | | | | | | | | | | | | |
| 4 | 43 | 2022/62 | | Comparticipação nos projectos da Comunidade Intermunicipal Médio Tejo | 02 070115 | O | | | | 01/2022 | 12/2027 | 59.550,00 | 400.000,00 | 459.550,00 | 269.210,65 | 30.230,65 | 299.441,30 | 50,77 | 41,09 | |
| Totais do Programa 43: | | | | | | | | | | | | 59.550,00 | 400.000,00 | 459.550,00 | 269.210,65 | 30.230,65 | 299.441,30 | 50,77 | 41,09 | |
| Totais do Objetivo 4: | | | | | | | | | | | | 59.550,00 | 400.000,00 | 459.550,00 | 269.210,65 | 30.230,65 | 299.441,30 | 50,77 | 41,09 | |
| Total Geral: | | | | | | | | | | | | 4.121.716,00 | 1.266.069,00 | 5.387.785,00 | 21.878.310,73 | 2.140.638,29 | 24.018.949,02 | 51,94 | 88,09 | |

ORGÃO EXECUTIVO

Em de de
.....

ORGÃO DELIBERATIVO

Em de de
.....

7 – Execução das atividades mais relevantes (AMR)

Execução Anual das Atividades mais Relevantes

Município de Ferreira do Zêzere

Ano: 2022

(designação da autarquia local)

(unidade: €)

| Obj | Prog | Projeto | | Designação | Código Classificação Orçamental | Forma de Realiz. | Fonte Financiamento (%) | | | | Datas (Mês/Ano) | | Montante Previsto | | | Montante executado | | | Nível Execução Anual (%) | Nível Execução Global (%) |
|-----|------|------------|------|--|---------------------------------|------------------|-------------------------|----|----|----|-----------------|---------|-------------------|----------------|--------------|--------------------|------------|--------------|--------------------------|---------------------------|
| | | Ano / Nº | Ação | | | | RP | RG | UE | EM | Início | Fim | Ano | Anos seguintes | Total | Anos Anteriores | Ano | Total | | |
| | | | | | | | | | | | | | | | | | | | | |
| 1 | | | | Funcoes Gerais | | | | | | | | | | | | | | | | |
| 1 | 111 | | | Administração geral | | | | | | | | | | | | | | | | |
| 1 | 111 | 2022/5001 | | Conservação e recuperação de edificios municipais | 02 | 06020305 | O | | | | 01/2022 | 12/2027 | 94.105,00 | 1,00 | 94.106,00 | 685.124,15 | 62.950,37 | 748.074,52 | 66,89 | 96,00 |
| | | | | Totais do Programa 111: | | | | | | | | | 94.105,00 | 1,00 | 94.106,00 | 685.124,15 | 62.950,37 | 748.074,52 | 66,89 | 96,00 |
| 1 | 121 | | | Protecção civil e luta contra incêndios | | | | | | | | | | | | | | | | |
| 1 | 121 | 2022/5002 | | Serviço Municipal de Protecção Civil | | | | | | | | | | | | | | | | |
| 1 | 121 | 2022/50021 | | Protecção Civil - Aquisição de Bens | 02 | 020121 | O | | | | 01/2022 | 12/2027 | 18.200,00 | 1,00 | 18.201,00 | 78.552,31 | 2.806,51 | 81.358,82 | 15,42 | 84,09 |
| 1 | 121 | 2022/50022 | | Protecção Civil - Aquisição de serviços | 02 | 02022502 | O | | | | 01/2022 | 12/2027 | 138.543,00 | 466.000,00 | 604.543,00 | 836.172,65 | 96.309,42 | 932.482,07 | 69,52 | 64,72 |
| 1 | 121 | 2022/50023 | | Protecção Civil - Intervenções de Emergência | 02 | 06020305 | O | | | | 01/2022 | 12/2027 | 2.000,00 | 8.000,00 | 10.000,00 | 34.245,20 | 990,00 | 35.235,20 | 49,50 | 79,64 |
| 1 | 121 | 2022/5003 | | Apoio aos Bombeiros Voluntários | | | | | | | | | | | | | | | | |
| 1 | 121 | 2022/50031 | | Transferência para apoio a despesas de funcionamento (Sub. Mensal, Equipas de intervenção permanente, etc) | 02 | 04070101 | T | | | | 01/2022 | 12/2027 | 200.000,00 | 624.000,00 | 824.000,00 | 1.538.916,63 | 191.294,35 | 1.730.210,98 | 95,65 | 73,22 |
| 1 | 121 | 2022/50032 | | transferência para apoio a despesas de investimento (Ambulância, equipamentos etc.) | 02 | 08070101 | O | | | | 01/2022 | 12/2027 | 60.001,00 | 1,00 | 60.002,00 | 257.544,42 | 14.778,64 | 272.323,06 | 24,63 | 85,76 |
| | | | | Totais do Programa 121: | | | | | | | | | 418.744,00 | 1.098.002,00 | 1.516.746,00 | 2.745.431,21 | 306.178,92 | 3.051.610,13 | 73,12 | 71,60 |
| | | | | Totais do Objetivo 1: | | | | | | | | | 512.849,00 | 1.098.003,00 | 1.610.852,00 | 3.430.555,36 | 369.129,29 | 3.799.684,65 | 71,98 | 75,37 |

Execução Anual das Atividades mais Relevantes

Município de Ferreira do Zêzere

Ano: 2022

(designação da autarquia local)

(unidade: €)

| Obj | Prog | Projeto | | Designação | Código Classificação Orçamental | Forma de Realiz. | Fonte Financiamento (%) | | | | Datas (Mês/Ano) | | Montante Previsto | | | Montante executado | | | Nível Execução Anual (%) | Nível Execução Global (%) |
|-----|------|------------|------|---|---------------------------------|------------------|-------------------------|----------------|-------|---------|-----------------|------------|-------------------|--------------|--------------|--------------------|--------------|--------|--------------------------|---------------------------|
| | | | | | | | | | | | | | RP | RG | UE | EM | Início | Fim | | |
| | | Ano / N° | Ação | | | | Ano | Anos seguintes | Total | | | | | | | | | | | |
| 2 | | | | Funções sociais | | | | | | | | | | | | | | | | |
| 2 | 211 | | | Ensino não superior | | | | | | | | | | | | | | | | |
| 2 | 211 | 2022/5004 | | Conservação e arranjos de edifícios escolares | 02 06020305 | O | | | | 01/2022 | 12/2027 | 4.000,00 | 24.000,00 | 28.000,00 | 369.599,63 | 2.004,70 | 371.604,33 | 50,12 | 93,46 | |
| 2 | 211 | 2022/5005 | | Educação de excelência | 02 06020305 | O | | | | 01/2022 | 12/2027 | 20.000,00 | 80.000,00 | 100.000,00 | 17.272,92 | 18.439,12 | 35.712,04 | 92,20 | 30,45 | |
| | | | | Totais do Programa 211: | | | | | | | | 24.000,00 | 104.000,00 | 128.000,00 | 386.872,55 | 20.443,82 | 407.316,37 | 85,18 | 79,11 | |
| 2 | 212 | | | Serviços auxiliares de ensino | | | | | | | | | | | | | | | | |
| 2 | 212 | 2022/5006 | | Atribuições e competências municipais - Educação | | | | | | | | | | | | | | | | |
| 2 | 212 | 2022/50061 | | Transportes Escolares | 02 02021001 | O | | | | 01/2022 | 12/2027 | 232.247,00 | 940.000,00 | 1.172.247,00 | 2.972.231,85 | 202.688,74 | 3.174.920,59 | 87,27 | 76,61 | |
| 2 | 212 | 2022/50062 | | Programa de generalização do fornecimento de refeições 1º CEB e Pré-Escolar | 02 02022502 | O | | | | 01/2022 | 12/2027 | 391.900,00 | 652.000,00 | 1.043.900,00 | 1.882.965,12 | 215.634,57 | 2.098.599,69 | 55,02 | 71,70 | |
| 2 | 212 | 2022/50063 | | Programa de expansão e desenvolvimento da educação Pré-Escolar - Prolongamento de horário | 02 02022502 | O | | | | 01/2022 | 12/2027 | 50.650,00 | 176.000,00 | 226.650,00 | 517.189,95 | 46.382,91 | 563.572,86 | 91,58 | 75,77 | |
| 2 | 212 | 2022/50064 | | Apoio económico - Aquisição de livros e material escolar do 1º CEB ao Secundário | 02 04080202 | T | | | | 01/2022 | 12/2027 | 15.000,00 | 60.000,00 | 75.000,00 | 132.338,63 | 8.430,98 | 140.769,61 | 56,21 | 67,89 | |
| 2 | 212 | 2022/50065 | | Atribuição de verba para expediente e limpeza 1º CEB e Pré-Escolar | 02 04080202 | T | | | | 01/2022 | 12/2027 | 5.300,00 | 21.200,00 | 26.500,00 | 47.038,75 | 2.618,75 | 49.657,50 | 49,41 | 67,53 | |
| 2 | 212 | 2022/50066 | | Atribuição para aquisição de material pedagógico às Escolas do 1º CEB e Pré-Escolar | 02 04080202 | T | | | | 01/2022 | 12/2027 | 2.000,00 | 8.000,00 | 10.000,00 | 15.070,00 | 997,50 | 16.067,50 | 49,88 | 64,09 | |
| 2 | 212 | 2022/50067 | | Acesso à plataforma digital "Escola Virtual" | 02 02022502 | O | | | | 01/2022 | 12/2027 | 21.700,00 | 36.000,00 | 57.700,00 | 8.877,19 | 8.501,38 | 17.378,57 | 39,18 | 26,10 | |
| | | | | Totais do Programa 212: | | | | | | | | 718.797,00 | 1.893.200,00 | 2.611.997,00 | 5.575.711,49 | 485.254,83 | 6.060.966,32 | 67,51 | 74,03 | |
| 2 | 232 | | | Acção social | | | | | | | | | | | | | | | | |
| 2 | 232 | 2022/5007 | | Apoio a Famílias Carências | | | | | | | | | | | | | | | | |
| 2 | 232 | 2022/50071 | | Aquisição de Bens | 02 020121 | O | | | | 01/2022 | 12/2027 | 35.050,00 | 28.000,00 | 63.050,00 | 110.686,92 | 32.100,23 | 142.787,15 | 91,58 | 82,19 | |
| 2 | 232 | 2022/50072 | | Aquisição de Serviços | 02 02022502 | O | | | | 01/2022 | 12/2027 | 31.501,00 | 4,00 | 31.505,00 | 53.311,96 | 29.564,08 | 82.876,04 | 93,85 | 97,71 | |
| 2 | 232 | 2022/5008 | | Comissão de Protecção de Crianças e Jovens | | | | | | | | | | | | | | | | |
| 2 | 232 | 2022/50081 | | Aquisição de bens | 02 020121 | O | | | | 01/2022 | 12/2027 | 100,00 | 400,00 | 500,00 | 10.531,68 | 0,00 | 10.531,68 | 0,00 | 95,47 | |
| 2 | 232 | 2022/50082 | | Aquisição de Serviços | 02 02022502 | O | | | | 01/2022 | 12/2027 | 100,00 | 400,00 | 500,00 | 6.562,20 | 0,00 | 6.562,20 | 0,00 | 92,92 | |
| 2 | 232 | 2022/5009 | | Rede Social | | | | | | | | | | | | | | | | |
| 2 | 232 | 2022/50091 | | Rede Social - Aquisição de Bens | 02 020121 | | | | | 01/2022 | 12/2027 | 500,00 | 400,00 | 900,00 | 4.007,81 | 79,95 | 4.087,76 | 15,99 | 83,29 | |
| 2 | 232 | 2022/50092 | | Rede Social - Aquisição de serviços | 02 02022502 | | | | | 01/2022 | 12/2027 | 1,00 | 4,00 | 5,00 | 0,00 | 0,00 | 0,00 | 0,00 | 0,00 | |
| 2 | 232 | 2022/5010 | | Bolsas de Estudo | 02 04080202 | T | | | | 01/2022 | 12/2022 | 28.000,00 | 112.000,00 | 140.000,00 | 195.554,50 | 27.743,85 | 223.298,35 | 99,09 | 66,55 | |
| 2 | 232 | 2022/5011 | | Fundo de Emergência Social | | | | | | | | | | | | | | | | |
| 2 | 232 | 2022/50111 | | Fundo de Emergência Social - Despesas Correntes | 02 04080202 | T | | | | 01/2022 | 12/2027 | 1,00 | 4,00 | 5,00 | 0,00 | 0,00 | 0,00 | 0,00 | 0,00 | |
| 2 | 232 | 2022/50112 | | Fundo de Emergência Social - Despesas de Capital | 02 080802 | T | | | | 01/2022 | 12/2022 | 1,00 | 4,00 | 5,00 | 40.517,31 | 0,00 | 40.517,31 | 0,00 | 99,99 | |
| 2 | 232 | 2022/5012 | | Cartão Medicamentos - ABEM | 02 04060202 | T | | | | 01/2022 | 12/2027 | 5.950,00 | 20.000,00 | 25.950,00 | 9.725,00 | 5.950,00 | 15.675,00 | 100,00 | 43,94 | |
| 2 | 232 | 2022/5013 | | Apoio Social a Famílias | | | | | | | | | | | | | | | | |
| 2 | 232 | 2022/50131 | | Apoio à Natalidade - 3º Filho | 02 04080202 | T | | | | 01/2022 | 12/2027 | 6.000,00 | 24.000,00 | 30.000,00 | 2.500,00 | 5.000,00 | 7.500,00 | 83,33 | 23,08 | |
| 2 | 232 | 2022/50132 | | Apoio ao arrendamento jovem | 02 04080202 | T | | | | 01/2022 | 12/2027 | 1,00 | 4,00 | 5,00 | 0,00 | 0,00 | 0,00 | 0,00 | 0,00 | |

Execução Anual das Atividades mais Relevantes

Município de Ferreira do Zêzere

Ano: 2022

(designação da autarquia local)

(unidade: €)

| Obj | Prog | Projeto | | Designação | Código Classificação Orçamental | Forma de Realiz. | Fonte Financiamento (%) | | | | Datas (Mês/Ano) | | Montante Previsto | | | Montante executado | | | Nível Execução Anual (%) | Nível Execução Global (%) | | | | |
|-------------------------|------|-----------|------|---|---------------------------------|------------------|-------------------------|----|----|----|-----------------|---------|-------------------|----------------|--------------|--------------------|--------------|------------|--------------------------|---------------------------|--------|------|------|--|
| | | Ano / Nº | Ação | | | | RP | RG | UE | EM | Início | Fim | Ano | Anos seguintes | Total | Anos Anteriores | Ano | Total | | | | | | |
| | | | | | | | | | | | | | | | | | | | | | | | | |
| 2 | | | | Funções sociais | | | | | | | | | | | | | | | | | | | | |
| 2 | 232 | | | Acção social | | | | | | | | | | | | | | | | | | | | |
| 2 | 232 | 2022/5014 | | Apoio às empresas para contratação de Jovens Ferreirenses | 02 | 04080202 | T | | | | | 01/2022 | 12/2027 | 1,00 | 4,00 | 5,00 | 0,00 | 0,00 | 0,00 | 0,00 | 0,00 | 0,00 | 0,00 | |
| Totais do Programa 232: | | | | | | | | | | | | | | 107.206,00 | 185.224,00 | 292.430,00 | 433.397,38 | 100.438,11 | 533.835,49 | 93,69 | 73,55 | | | |
| 2 | 246 | | | Protecção do meio ambiente e conservação da nature | | | | | | | | | | | | | | | | | | | | |
| 2 | 246 | 2022/32 | | Centro Intermunicipal de Recolha de Animais Errantes - CIRAE | | | | | | | | | | | | | | | | | | | | |
| 2 | 246 | 2022/32 | 1 | Centro Intermunicipal de Recolha de Animais Errantes - CIRAE | 02 | 08050104 | T | | | | | 01/2022 | 12/2022 | 12.000,00 | 4,00 | 12.004,00 | 0,00 | 12.000,00 | 12.000,00 | 100,00 | 99,97 | | | |
| 2 | 246 | 2022/32 | 2 | Centro Intermunicipal de Recolha de Animais Errantes - CIRAE - Despesas Correntes | 02 | 04050304 | T | | | | | 01/2022 | 12/2022 | 14.000,00 | 44.000,00 | 58.000,00 | 0,00 | 14.000,00 | 14.000,00 | 100,00 | 24,14 | | | |
| 2 | 246 | 2022/5016 | | Manutenção do Cemitério da Vila | 02 | 06020305 | O | | | | | 01/2022 | 12/2022 | 1.000,00 | 4.000,00 | 5.000,00 | 627.465,71 | 0,00 | 627.465,71 | 0,00 | 99,21 | | | |
| 2 | 246 | 2022/5017 | | Jardins e espaços verdes do Concelho | 02 | 06020305 | O | | | | | 01/2022 | 12/2027 | 7.000,00 | 28.000,00 | 35.000,00 | 163.843,23 | 4.970,48 | 168.813,71 | 71,01 | 84,90 | | | |
| 2 | 246 | 2022/5018 | | Reabilitação do Parque Verde da Quinta do Adro | 02 | 06020305 | O | | | | | 01/2022 | 12/2023 | 1,00 | 1,00 | 2,00 | 0,00 | 0,00 | 0,00 | 0,00 | 0,00 | 0,00 | | |
| Totais do Programa 246: | | | | | | | | | | | | | | 34.001,00 | 76.005,00 | 110.006,00 | 791.308,94 | 30.970,48 | 822.279,42 | 91,09 | 91,23 | | | |
| 2 | 251 | | | Cultura | | | | | | | | | | | | | | | | | | | | |
| 2 | 251 | 2022/5019 | | Programa Cultural e Promoção Turística do Concelho | 02 | 06020305 | O | | | | | 01/2022 | 12/2027 | 334.501,00 | 1.200.000,00 | 1.534.501,00 | 2.165.410,37 | 300.943,37 | 2.466.353,74 | 89,97 | 66,66 | | | |
| 2 | 251 | 2022/5020 | | Programação Cultural em Rede - Projeto Caminhos. | 02 | 06020305 | O | | | | | 01/2022 | 12/2022 | 1,00 | 1,00 | 2,00 | 85.018,04 | 0,00 | 85.018,04 | 0,00 | 100,00 | | | |
| Totais do Programa 251: | | | | | | | | | | | | | | 334.502,00 | 1.200.001,00 | 1.534.503,00 | 2.250.428,41 | 300.943,37 | 2.551.371,78 | 89,97 | 67,41 | | | |
| 2 | 252 | | | Desporto, recreio e lazer | | | | | | | | | | | | | | | | | | | | |
| 2 | 252 | 2022/5022 | | Actividades Desportivas | | | | | | | | | | | | | | | | | | | | |
| 2 | 252 | 2022/5022 | 1 | Aquisição de bens | 02 | 020121 | O | | | | | 01/2022 | 12/2027 | 7.500,00 | 2.000,00 | 9.500,00 | 41.595,63 | 7.295,18 | 48.890,81 | 97,27 | 95,68 | | | |
| 2 | 252 | 2022/5022 | 2 | Aquisição de serviços | 02 | 02022502 | O | | | | | 01/2022 | 12/2027 | 910,00 | 3.600,00 | 4.510,00 | 15.154,86 | 910,00 | 16.064,86 | 100,00 | 81,69 | | | |
| 2 | 252 | 2022/5023 | | Tempos Livres | | | | | | | | | | | | | | | | | | | | |
| 2 | 252 | 2022/5023 | 1 | Aquisição de bens | 02 | 020121 | O | | | | | 01/2022 | 12/2027 | 1.000,00 | 4.000,00 | 5.000,00 | 24.096,15 | 120,54 | 24.216,69 | 12,05 | 83,23 | | | |
| 2 | 252 | 2022/5023 | 2 | Aquisição de serviços | 02 | 02022502 | O | | | | | 01/2022 | 12/2027 | 2.500,00 | 10.000,00 | 12.500,00 | 66.607,61 | 1.295,70 | 67.903,31 | 51,83 | 85,84 | | | |
| 2 | 252 | 2022/5024 | | Manutenção dos Campos de Futebol de relvado sintético. | 02 | 06020305 | O | | | | | 01/2022 | 12/2027 | 2.000,00 | 8.000,00 | 10.000,00 | 55.432,50 | 1.555,96 | 56.988,46 | 77,80 | 87,10 | | | |
| 2 | 252 | 2022/5025 | | Centro de BTT de Ferreira do Zêzere | 02 | 06020305 | O | | | | | 01/2022 | 12/2027 | 67.589,00 | 1,00 | 67.590,00 | 0,00 | 0,00 | 0,00 | 0,00 | 0,00 | 0,00 | | |
| Totais do Programa 252: | | | | | | | | | | | | | | 81.499,00 | 27.601,00 | 109.100,00 | 202.886,75 | 11.177,38 | 214.064,13 | 13,71 | 68,61 | | | |
| Totais do Objetivo 2: | | | | | | | | | | | | | | 1.300.005,00 | 3.486.031,00 | 4.786.036,00 | 9.640.605,52 | 949.227,99 | 10.589.833,51 | 73,02 | 73,40 | | | |

Execução Anual das Atividades mais Relevantes

Município de Ferreira do Zêzere

Ano: 2022

(designação da autarquia local)

(unidade: €)

| Obj | Prog | Projeto | | Designação | Código Classificação Orçamental | Forma de Realiz. | Fonte Financiamento (%) | | | | Datas (Mês/Ano) | | Montante Previsto | | | Montante executado | | | Nível Execução Anual (%) | Nível Execução Global (%) | |
|-----|------|-----------|------|---|---------------------------------|------------------|-------------------------|----|----|----|-----------------|---------|-------------------------|----------------|------------|--------------------|------------|------------|--------------------------|---------------------------|-------|
| | | Ano / N° | Ação | | | | RP | RG | UE | EM | Início | Fim | Ano | Anos seguintes | Total | Anos Anteriores | Ano | Total | | | |
| | | | | | | | | | | | | | | | | | | | | | |
| 3 | | | | | | | | | | | | | | | | | | | | | |
| 3 | 31 | | | | | | | | | | | | | | | | | | | | |
| 3 | 31 | 2022/5026 | | Caminhos Florestais e Limpeza de Matos - Despesas correntes | 02 06020305 | O | | | | | 01/2022 | 12/2027 | 50.000,00 | 160.000,00 | 210.000,00 | 277.811,97 | 13.216,08 | 291.028,05 | 26,43 | 59,66 | |
| | | | | | | | | | | | | | Totais do Programa 31: | 50.000,00 | 160.000,00 | 210.000,00 | 277.811,97 | 13.216,08 | 291.028,05 | 26,43 | 59,66 |
| 3 | 331 | | | Transportes rodoviários | | | | | | | | | | | | | | | | | |
| 3 | 331 | 2022/5027 | | Conservação e Manutenção das Vias Municipais - Despesas Correntes | 02 06020305 | O | | | | | 01/2022 | 12/2027 | 136.600,00 | 1,00 | 136.601,00 | 451.418,74 | 117.551,41 | 568.970,15 | 86,06 | 96,76 | |
| 3 | 331 | 2022/5033 | | Sinalização e segurança rodoviária | 02 020121 | O | | | | | 01/2022 | 12/2022 | 43.458,50 | 40.000,00 | 83.458,50 | 0,00 | 11.158,04 | 11.158,04 | 25,68 | 13,37 | |
| | | | | | | | | | | | | | Totais do Programa 331: | 180.058,50 | 40.001,00 | 220.059,50 | 451.418,74 | 128.709,45 | 580.128,19 | 71,48 | 86,40 |
| 3 | 342 | | | Turismo | | | | | | | | | | | | | | | | | |
| 3 | 342 | 2022/5029 | | Sinalética nos Monumentos | 02 06020305 | O | | | | | 01/2022 | 12/2023 | 1,00 | 1,00 | 2,00 | 0,00 | 0,00 | 0,00 | 0,00 | 0,00 | 0,00 |
| 3 | 342 | 2022/5030 | | Sinalética Percursos Pedestres | 02 06020305 | O | | | | | 01/2022 | 12/2023 | 1,00 | 1,00 | 2,00 | 15.192,79 | 0,00 | 15.192,79 | 0,00 | 99,99 | |
| 3 | 342 | 2022/5031 | | Sinalética Árvores de interesse Municipal | 02 06020305 | O | | | | | 01/2022 | 12/2023 | 1,00 | 1,00 | 2,00 | 0,00 | 0,00 | 0,00 | 0,00 | 0,00 | 0,00 |
| | | | | | | | | | | | | | Totais do Programa 342: | 3,00 | 3,00 | 6,00 | 15.192,79 | 0,00 | 15.192,79 | 0,00 | 99,96 |
| | | | | | | | | | | | | | Totais do Objetivo 3: | 230.061,50 | 200.004,00 | 430.065,50 | 744.423,50 | 141.925,53 | 886.349,03 | 61,69 | 75,47 |

Execução Anual das Atividades mais Relevantes

Município de Ferreira do Zêzere

Ano: 2022

(designação da autarquia local)

(unidade: €)

| Obj | Prog | Projeto | | Designação | Código Classificação Orçamental | Forma de Realiz. | Fonte Financiamento (%) | | | | Datas (Mês/Ano) | | Montante Previsto | | | Montante executado | | | Nível Execução Anual (%) | Nível Execução Global (%) |
|------------------------|------|-----------|------|---|---------------------------------|------------------|-------------------------|----|----|---------|-----------------|--------------|-------------------|----------------|---------------|--------------------|---------------|-------|--------------------------|---------------------------|
| | | Ano / N° | Ação | | | | RP | RG | UE | EM | Início | Fim | Ano | Anos seguintes | Total | Anos Anteriores | Ano | Total | | |
| | | | | | | | | | | | | | | | | | | | | |
| 4 | | | | Outras funções | | | | | | | | | | | | | | | | |
| 4 | 43 | | | Diversas não especificadas | | | | | | | | | | | | | | | | |
| 4 | 43 | 2022/5032 | | Comparticipação nos projetos da Comunidade Intermunicipal do Médio tejo | 02 06020305 | O | | | | 01/2022 | 12/2022 | 94.900,00 | 640.000,00 | 734.900,00 | 0,00 | 38.019,72 | 38.019,72 | 40,06 | 5,17 | |
| Totais do Programa 43: | | | | | | | | | | | | 94.900,00 | 640.000,00 | 734.900,00 | 0,00 | 38.019,72 | 38.019,72 | 40,06 | 5,17 | |
| Totais do Objetivo 4: | | | | | | | | | | | | 94.900,00 | 640.000,00 | 734.900,00 | 0,00 | 38.019,72 | 38.019,72 | 40,06 | 5,17 | |
| Total Geral: | | | | | | | | | | | | 2.137.815,50 | 5.424.038,00 | 7.561.853,50 | 13.815.584,38 | 1.498.302,53 | 15.313.886,91 | 70,09 | 71,64 | |

ORGÃO EXECUTIVO

Em de de
.....

ORGÃO DELIBERATIVO

Em de de
.....

8 – Anexo às demonstrações orçamentais

Anexo I – Alterações orçamentais da receita

Anexo às demonstrações orçamentais 1 - Alterações Orçamentais da Receita

Município de Ferreira do Zêzere

(designação da autarquia local)

Ano: 2022

Euros

| Rubricas [1] | Tipo [2] | Receita | | | | Previsões corrigidas [7]=[3]+[4]-[5]+[6] | Observações [8] |
|---|-------------|---------------------------|----------------------------|------------------------------|----------------------|---|--------------------|
| | | Previsões iniciais [3] | Alterações orçamentais | | Previsões corrigidas | | |
| | | | Inscrições/reforços [4] | Diminuições/anulações [5] | | | |
| R1 - Receita Fiscal | P/M | 1.722.890,00 | | | | 1.722.890,00 | |
| R1.1 - Impostos diretos | P/M | 1.722.890,00 | | | | 1.722.890,00 | |
| R1.2 - Impostos indiretos | P/M | 0,00 | | | | 0,00 | |
| R2 - Contribuições para sistemas de proteção social e subsistemas | P/M | 0,00 | | | | 0,00 | |
| R3 - Taxas, multas e outras penalidades | P/M | 154.507,00 | | | | 154.507,00 | |
| R4 - Rendimentos de propriedade | P/M | 526.978,00 | | | | 526.978,00 | |
| R5 - Transferências e subsídios correntes | P/M | 5.451.961,00 | 712.852,12 | | | 6.164.813,12 | |
| R5.1 - Transferências correntes | P/M | 5.451.961,00 | 712.852,12 | | | 6.164.813,12 | |
| R5.1.1 - Administrações Públicas | P/M | 5.451.961,00 | 712.852,12 | | | 6.164.813,12 | |
| R5.1.1.1 - Administração Central - Estado Português | P/M | 5.429.853,00 | 712.852,12 | | | 6.142.705,12 | |
| R5.1.1.2 - Administração Central - Outras entidades | P/M | 0,00 | | | | 0,00 | |
| R5.1.1.3 - Segurança Social | P/M | 11.903,00 | | | | 11.903,00 | |
| R5.1.1.4 - Administração Regional | P/M | 0,00 | | | | 0,00 | |
| R5.1.1.5 - Administração Local | P/M | 10.205,00 | | | | 10.205,00 | |
| R5.1.2 - Exterior - U E | P/M | 0,00 | | | | 0,00 | |
| R5.1.3 - Outras | P/M | 0,00 | | | | 0,00 | |
| R5.2 - Subsídios correntes | P/M | 0,00 | | | | 0,00 | |
| R6 - Venda de bens e serviços | P/M | 85.702,00 | | | | 85.702,00 | |
| R7 - Outras receitas correntes | P/M | 36.501,00 | | | | 36.501,00 | |
| R8 - Venda de bens de investimento | P/M | 20.314,00 | | | | 20.314,00 | |
| R9 - Transferências e subsídios de capital | P/M | 1.773.346,00 | | 149.692,82 | | 1.623.653,18 | |
| R9.1 - Transferências de capital | P/M | 1.773.346,00 | | 149.692,82 | | 1.623.653,18 | |
| R9.1.1 - Administrações Públicas | P/M | 1.773.345,00 | | 149.692,82 | | 1.623.652,18 | |
| R9.1.1.1 - Administração Central - Estado Português | P/M | 1.773.345,00 | | 149.692,82 | | 1.623.652,18 | |
| R9.1.1.2 - Administração Central - Outras entidades | P/M | 0,00 | | | | 0,00 | |
| R9.1.1.3 - Segurança Social | P/M | 0,00 | | | | 0,00 | |
| R9.1.1.4 - Administração Regional | P/M | 0,00 | | | | 0,00 | |
| R9.1.1.5 - Administração Local | P/M | 0,00 | | | | 0,00 | |
| R9.1.2 - Exterior - U E | P/M | 0,00 | | | | 0,00 | |
| R9.1.3 - Outras | P/M | 1,00 | | | | 1,00 | |
| R9.2 - Subsídios de capital | P/M | 0,00 | | | | 0,00 | |
| R10 - Outras receitas de capital | P/M | 1,00 | | | | 1,00 | |
| R11 - Reposições não abatidas aos pagamentos | P/M | 1,00 | | | | 1,00 | |

Anexo às demonstrações orçamentais 1 - Alterações Orçamentais da Receita

Município de Ferreira do Zêzere

(designação da autarquia local)

Ano: 2022

Euros

| Rubricas [1] | Tipo [2] | Receita | | | | Previsões corrigidas [7]=[3]+[4]-[5]+[6] | Observações [8] |
|--|-------------|---------------------------|----------------------------|------------------------------|------------------------|---|--------------------|
| | | Previsões iniciais [3] | Alterações orçamentais | | | | |
| | | | Inscrições/reforços [4] | Diminuições/anulações [5] | Créd. Especiais [6] | | |
| R12 - Receita com ativos financeiros | P/M | 0,00 | | | | 0,00 | |
| R13 - Receita com passivos financeiros | P/M | 0,00 | | | | 0,00 | |
| R14 - Saldo da gerência anterior - operações orçamentais | P/M | 0,00 | 2.578.527,51 | | | 2.578.527,51 | |
| Total: | | 9.772.201,00 | 3.291.379,63 | 149.692,82 | | 12.913.887,81 | |

Anexo II – Alterações orçamentais da despesa

Anexo às demonstrações orçamentais 2 - Alterações Orçamentais da Despesa

Município de Ferreira do Zêzere

(designação da autarquia local)

Ano: 2022

Euros

| Rubricas [1] | Tipo [2] | Despesa | | | | Observações [8] |
|---|-------------|--------------------------|----------------------------|------------------------------|--|--------------------|
| | | Dotações iniciais [3] | Alterações orçamentais | | Dotações corrigidas [7]=[3]+[4]-[5]+[6] | |
| | | | Inscrições/reforços [4] | Diminuições/anulações [5] | | |
| D1 - Despesas com o pessoal | P/M | 2.932.557,00 | 710.075,78 | 240.816,48 | | 3.401.816,30 |
| D1.1 - Remunerações Certas e Permanentes | P/M | 2.320.154,00 | 516.561,18 | 240.816,48 | | 2.595.898,70 |
| D1.2 - Abonos Variáveis ou Eventuais | P/M | 43.203,00 | 23.511,69 | | | 66.714,69 |
| D1.3 - Segurança Social | P/M | 569.200,00 | 170.002,91 | | | 739.202,91 |
| D2 - Aquisição de bens e serviços | P/M | 2.027.667,00 | 2.043.347,00 | 844.403,50 | | 3.226.610,50 |
| D3 - Juros e outros encargos | P/M | 107,00 | | | | 107,00 |
| D4 - Transferências e subsídios correntes | P/M | 571.005,00 | 496.109,12 | 69.416,62 | | 997.697,50 |
| D4.1 - Transferências correntes | P/M | 571.004,00 | 496.109,12 | 69.416,62 | | 997.696,50 |
| D4.1.1 - Administrações Públicas | P/M | 34.002,00 | 7.800,00 | 9.000,00 | | 32.802,00 |
| D4.1.1.1 - Administração Central - Estado Português | P/M | 0,00 | | | | 0,00 |
| D4.1.1.2 - Administração Central - Outras entidades | P/M | 0,00 | | | | 0,00 |
| D4.1.1.3 - Segurança Social | P/M | 5.001,00 | 950,00 | | | 5.951,00 |
| D4.1.1.4 - Administração Regional | P/M | 0,00 | | | | 0,00 |
| D4.1.1.5 - Administração Local | P/M | 29.001,00 | 6.850,00 | 9.000,00 | | 26.851,00 |
| D4.1.2 - Entidades do setor não lucrativo | P/M | 347.001,00 | 449.166,62 | 60.416,62 | | 735.751,00 |
| D4.1.3 - Famílias | P/M | 120.001,00 | 38.000,00 | | | 158.001,00 |
| D4.1.4 - Outras | P/M | 70.000,00 | 1.142,50 | | | 71.142,50 |
| D4.2 - Subsídios correntes | P/M | 1,00 | | | | 1,00 |
| D5 - Outras despesas correntes | P/M | 731.197,00 | 603.981,00 | 423.125,00 | | 912.053,00 |
| D6 - Aquisição de bens de capital | P/M | 3.328.166,00 | 1.695.328,00 | 890.778,00 | | 4.132.716,00 |
| D7 - Transferência e subsídios de capital | P/M | 181.502,00 | 116.715,51 | 55.330,00 | | 242.887,51 |
| D7.1 - Transferências de capital | P/M | 181.502,00 | 116.715,51 | 55.330,00 | | 242.887,51 |
| D7.1.1 - Administrações Públicas | P/M | 46.500,00 | | 9.000,00 | | 37.500,00 |
| D7.1.1.1 - Administração Central - Estado Português | P/M | 0,00 | | | | 0,00 |
| D7.1.1.2 - Administração Central - Outras entidades | P/M | 0,00 | | | | 0,00 |
| D7.1.1.3 - Segurança Social | P/M | 0,00 | | | | 0,00 |
| D7.1.1.4 - Administração Regional | P/M | 0,00 | | | | 0,00 |
| D7.1.1.5 - Administração Local | P/M | 46.500,00 | | 9.000,00 | | 37.500,00 |
| D7.1.2 - Entidades do setor não lucrativo | P/M | 120.002,00 | 116.715,51 | 46.330,00 | | 190.387,51 |
| D7.1.3 - Famílias | P/M | 15.000,00 | | | | 15.000,00 |
| D7.1.4 - Outras | P/M | 0,00 | | | | 0,00 |

Anexo às demonstrações orçamentais 2 - Alterações Orçamentais da Despesa

Município de Ferreira do Zêzere

(designação da autarquia local)

Ano: 2022

Euros

| Rubricas [1] | Tipo [2] | Despesa | | | | Observações [8] | |
|--|-------------|--------------------------|----------------------------|------------------------------|---------------------------|----------------------|--|
| | | Dotações iniciais [3] | Alterações orçamentais | | | | Dotações corrigidas [7]=[3]+[4]-[5]+[6] |
| | | | Inscrições/reforços [4] | Diminuições/anulações [5] | Créditos especiais [6] | | |
| D7.2 - Subsídios de capital | P/M | 0,00 | | | | 0,00 | |
| D8 - Outras despesas de capital | P/M | 0,00 | | | | 0,00 | |
| D9 - Despesa com ativos financeiros | P/M | 0,00 | | | | 0,00 | |
| D10 - Despesa com passivos financeiros | P/M | 0,00 | | | | 0,00 | |
| DOT.1 - Operações de tesouraria [C] | P/M | 0,00 | | | | 0,00 | |
| Total: | | 9.772.201,00 | 5.665.556,41 | 2.523.869,60 | | 12.913.887,81 | |

Anexo III – Alterações às grandes opções do plano (GOP), ao plano plurianual de investimentos (PPI) e às atividades mais relevantes (AMR)

Anexo às demonstrações orçamentais 3 - Alterações às Grandes Opções do Plano

Município de Ferreira do Zêzere

(designação da autarquia local)

Ano: 2022

Euros

| Objetivo [1] | Número do projeto [2] | Designação do projeto [3] | Datas | | Financiamento Definido | | | | | | | Modificação (+/-) [13]=[7]-[6] | |
|-----------------|--------------------------|---|---------------|------------|------------------------|--------------------------|--------------------|-----------------|------------------|------------------|----------------|-----------------------------------|------|
| | | | Inicio [4] | Fim [5] | Ano 2022 | | Períodos seguintes | | | | | | |
| | | | | | Dotação atual [6] | Dotação corrigida [7] | Ano 2023 [8] | Ano 2024 [9] | Ano 2025 [10] | Ano 2026 [11] | Outros [12] | | |
| | 2002/20 | | | | 0,00 | 0,00 | 0,00 | 0,00 | 0,00 | 0,00 | 0,00 | 0,00 | 0,00 |
| | 2002/31 | | | | 0,00 | 0,00 | 0,00 | 0,00 | 0,00 | 0,00 | 0,00 | 0,00 | 0,00 |
| | 2002/57 | | | | 0,00 | 0,00 | 0,00 | 0,00 | 0,00 | 0,00 | 0,00 | 0,00 | 0,00 |
| | 2006/6 | | | | 0,00 | 0,00 | 0,00 | 0,00 | 0,00 | 0,00 | 0,00 | 0,00 | 0,00 |
| | 2007/11 | | | | 0,00 | 0,00 | 0,00 | 0,00 | 0,00 | 0,00 | 0,00 | 0,00 | 0,00 |
| | 2007/12 | | | | 0,00 | 0,00 | 0,00 | 0,00 | 0,00 | 0,00 | 0,00 | 0,00 | 0,00 |
| | 2007/13 | | | | 0,00 | 0,00 | 0,00 | 0,00 | 0,00 | 0,00 | 0,00 | 0,00 | 0,00 |
| | 2007/16 | | | | 0,00 | 0,00 | 0,00 | 0,00 | 0,00 | 0,00 | 0,00 | 0,00 | 0,00 |
| | 2007/17 | | | | 0,00 | 0,00 | 0,00 | 0,00 | 0,00 | 0,00 | 0,00 | 0,00 | 0,00 |
| | 2007/19 | | | | 0,00 | 0,00 | 0,00 | 0,00 | 0,00 | 0,00 | 0,00 | 0,00 | 0,00 |
| | 2008/5 | | | | 0,00 | 0,00 | 0,00 | 0,00 | 0,00 | 0,00 | 0,00 | 0,00 | 0,00 |
| | 2008/6 | | | | 0,00 | 0,00 | 0,00 | 0,00 | 0,00 | 0,00 | 0,00 | 0,00 | 0,00 |
| | 2008/7 | | | | 0,00 | 0,00 | 0,00 | 0,00 | 0,00 | 0,00 | 0,00 | 0,00 | 0,00 |
| | 2008/8 | | | | 0,00 | 0,00 | 0,00 | 0,00 | 0,00 | 0,00 | 0,00 | 0,00 | 0,00 |
| | 2009/2 | | | | 0,00 | 0,00 | 0,00 | 0,00 | 0,00 | 0,00 | 0,00 | 0,00 | 0,00 |
| | 2009/3 | | | | 0,00 | 0,00 | 0,00 | 0,00 | 0,00 | 0,00 | 0,00 | 0,00 | 0,00 |
| | 2009/4 | | | | 0,00 | 0,00 | 0,00 | 0,00 | 0,00 | 0,00 | 0,00 | 0,00 | 0,00 |
| | 2009/5 | | | | 0,00 | 0,00 | 0,00 | 0,00 | 0,00 | 0,00 | 0,00 | 0,00 | 0,00 |
| | 2009/6 | | | | 0,00 | 0,00 | 0,00 | 0,00 | 0,00 | 0,00 | 0,00 | 0,00 | 0,00 |
| | 2009/7 | | | | 0,00 | 0,00 | 0,00 | 0,00 | 0,00 | 0,00 | 0,00 | 0,00 | 0,00 |
| | 2009/8 | | | | 0,00 | 0,00 | 0,00 | 0,00 | 0,00 | 0,00 | 0,00 | 0,00 | 0,00 |
| | 2009/9 | | | | 0,00 | 0,00 | 0,00 | 0,00 | 0,00 | 0,00 | 0,00 | 0,00 | 0,00 |
| | 2009/10 | | | | 0,00 | 0,00 | 0,00 | 0,00 | 0,00 | 0,00 | 0,00 | 0,00 | 0,00 |
| | 2010/12 | | | | 0,00 | 0,00 | 0,00 | 0,00 | 0,00 | 0,00 | 0,00 | 0,00 | 0,00 |
| | 2010/13 | | | | 0,00 | 0,00 | 0,00 | 0,00 | 0,00 | 0,00 | 0,00 | 0,00 | 0,00 |
| | 2011/6 | | | | 0,00 | 0,00 | 0,00 | 0,00 | 0,00 | 0,00 | 0,00 | 0,00 | 0,00 |
| | 2011/8 | | | | 0,00 | 0,00 | 0,00 | 0,00 | 0,00 | 0,00 | 0,00 | 0,00 | 0,00 |
| 1 | 2022/1 | Aquisição terrenos interesse para o Município | 01/2022 | 12/2027 | 2.200,00 | 8.300,00 | 1,00 | 1,00 | 1,00 | 1,00 | 0,00 | 6.100,00 | |
| 1 | 2022/2 | Aquisição de Imóveis | 01/2022 | 12/2027 | 1,00 | 1,00 | 1,00 | 1,00 | 1,00 | 1,00 | 0,00 | 0,00 | |
| 1 | 2022/3 | Aquis./grandes reparações máq.mob.equip. | 01/2022 | 12/2027 | 155.501,00 | 150.861,00 | 131.001,00 | 131.001,00 | 131.001,00 | 131.001,00 | 0,00 | -4.640,00 | |

Anexo às demonstrações orçamentais 3 - Alterações às Grandes Opções do Plano

Município de Ferreira do Zêzere

(designação da autarquia local)

Ano: 2022

Euros

| Objetivo [1] | Número do projeto [2] | Designação do projeto [3] | Datas | | Financiamento Definido | | | | | | | Modificação (+/-) [13]=[7]-[6] |
|-----------------|--------------------------|---|---------------|------------|------------------------|--------------------------|--------------------|-----------------|------------------|------------------|----------------|-----------------------------------|
| | | | Início [4] | Fim [5] | Ano 2022 | | Períodos seguintes | | | | | |
| | | | | | Dotação atual [6] | Dotação corrigida [7] | Ano 2023 [8] | Ano 2024 [9] | Ano 2025 [10] | Ano 2026 [11] | Outros [12] | |
| 1 | 2022/4 | Aquisição e reparação de viaturas | 01/2022 | 12/2027 | 125.000,00 | 110.000,00 | 50.000,00 | 50.000,00 | 50.000,00 | 50.000,00 | 0,00 | -15.000,00 |
| 1 | 2022/5 | Aquisição e reparação de máquinas | 01/2022 | 12/2027 | 20.000,00 | 20.000,00 | 20.000,00 | 20.000,00 | 20.000,00 | 20.000,00 | 0,00 | 0,00 |
| 1 | 2022/6 | Aquisição de viaturas - Leasing | 01/2022 | 12/2027 | 0,00 | 0,00 | 0,00 | 0,00 | 0,00 | 0,00 | 0,00 | 0,00 |
| 1 | 2022/7 | Aquisição de maquinaria e equipamento - Leasing | 01/2022 | 12/2027 | 0,00 | 0,00 | 0,00 | 0,00 | 0,00 | 0,00 | 0,00 | 0,00 |
| 1 | 2022/8 | Reestruturação de infraestruturas tecnológicas | 01/2022 | 12/2027 | 1,00 | 1,00 | 0,00 | 0,00 | 0,00 | 0,00 | 0,00 | 0,00 |
| 1 | 2022/9 | Fornecimento e Instalação de Redes WI-FI no Município de Ferreira do Zêzere. | 01/2022 | 12/2027 | 1,00 | 1,00 | 0,00 | 0,00 | 0,00 | 0,00 | 0,00 | 0,00 |
| 1 | 2022/10 | Implementação de medidas de melhoria de eficiência energética - edifícios municipais. | 01/2022 | 12/2027 | 1,00 | 0,00 | 1,00 | 0,00 | 0,00 | 0,00 | 0,00 | -1,00 |
| 1 | 2022/63 | Edifício Multiusos | 01/2022 | 12/2023 | 1,00 | 1,00 | 0,00 | 0,00 | 0,00 | 0,00 | 0,00 | 0,00 |
| 1 | 2022/5001 | Conservação e recuperação de edifícios municipais | 01/2022 | 12/2027 | 71.500,00 | 94.105,00 | 1,00 | 0,00 | 0,00 | 0,00 | 0,00 | 22.605,00 |
| 1 | 2022/12 | Protecção Civil - aquisição de bens de investimento | 01/2022 | 12/2027 | 5.000,00 | 42.000,00 | 5.000,00 | 5.000,00 | 5.000,00 | 5.000,00 | 0,00 | 37.000,00 |
| 1 | 2022/5002 | Serviço Municipal de Protecção Civil | 01/2022 | 12/2027 | 121.700,00 | 158.743,00 | 118.501,00 | 118.500,00 | 118.500,00 | 118.500,00 | 0,00 | 37.043,00 |
| 1 | 2022/5003 | Apoio aos Bombeiros Voluntários | 01/2022 | 12/2027 | 156.001,00 | 260.001,00 | 156.001,00 | 156.000,00 | 156.000,00 | 156.000,00 | 0,00 | 104.000,00 |
| 2 | 2002/12 | | 01/2000 | 12/2012 | 0,00 | 0,00 | 0,00 | 0,00 | 0,00 | 0,00 | 0,00 | 0,00 |
| 2 | 2022/11 | Equipamento e mobiliário | 01/2022 | 12/2027 | 2.002,00 | 9.002,00 | 2.002,00 | 2.002,00 | 2.002,00 | 2.002,00 | 0,00 | 7.000,00 |
| 2 | 2022/5004 | Conservação e arranjos de edifícios escolares | 01/2022 | 12/2027 | 6.000,00 | 4.000,00 | 6.000,00 | 6.000,00 | 6.000,00 | 6.000,00 | 0,00 | -2.000,00 |
| 2 | 2022/5005 | Educação de excelência | 01/2022 | 12/2027 | 23.000,00 | 20.000,00 | 20.000,00 | 20.000,00 | 20.000,00 | 20.000,00 | 0,00 | -3.000,00 |
| 2 | 2022/5006 | Atribuições e competências municipais - Educação | 01/2022 | 12/2027 | 473.300,00 | 718.797,00 | 473.300,00 | 473.300,00 | 473.300,00 | 473.300,00 | 0,00 | 245.497,00 |
| 2 | 2022/5007 | Apoio a Famílias Carênciadas | 01/2022 | 12/2027 | 7.001,00 | 66.551,00 | 7.001,00 | 7.001,00 | 7.001,00 | 7.001,00 | 0,00 | 59.550,00 |
| 2 | 2022/5008 | Comissão de Protecção de Crianças e Jovens | 01/2022 | 12/2027 | 200,00 | 200,00 | 200,00 | 200,00 | 200,00 | 200,00 | 0,00 | 0,00 |
| 2 | 2022/5009 | Rede Social | 01/2022 | 12/2027 | 501,00 | 501,00 | 101,00 | 101,00 | 101,00 | 101,00 | 0,00 | 0,00 |
| 2 | 2022/5010 | Bolsas de Estudo | 01/2022 | 12/2022 | 28.000,00 | 28.000,00 | 28.000,00 | 28.000,00 | 28.000,00 | 28.000,00 | 0,00 | 0,00 |
| 2 | 2022/5011 | Fundo de Emergência Social | 01/2022 | 12/2027 | 2,00 | 2,00 | 2,00 | 2,00 | 2,00 | 2,00 | 0,00 | 0,00 |
| 2 | 2022/5012 | Cartão Medicamentos - ABEM | 01/2022 | 12/2027 | 5.000,00 | 5.950,00 | 5.000,00 | 5.000,00 | 5.000,00 | 5.000,00 | 0,00 | 950,00 |
| 2 | 2022/5013 | Apoio Social a Famílias | 01/2022 | 12/2027 | 6.001,00 | 6.001,00 | 6.001,00 | 6.001,00 | 6.001,00 | 6.001,00 | 0,00 | 0,00 |
| 2 | 2022/5014 | Apoio às empresas para contratação de Jovens Ferreirenses | 01/2022 | 12/2027 | 1,00 | 1,00 | 1,00 | 1,00 | 1,00 | 1,00 | 0,00 | 0,00 |
| 2 | 2022/13 | Cartografia do Concelho | 01/2022 | 12/2027 | 1,00 | 1,00 | 1,00 | 1,00 | 1,00 | 1,00 | 0,00 | 0,00 |

Anexo às demonstrações orçamentais 3 - Alterações às Grandes Opções do Plano

Município de Ferreira do Zêzere

(designação da autarquia local)

Ano: 2022

Euros

| Objetivo [1] | Número do projeto [2] | Designação do projeto [3] | Datas | | Financiamento Definido | | | | | | | Modificação (+/-) [13]=[7]-[6] |
|-----------------|--------------------------|--|---------------|------------|------------------------|--------------------------|--------------------|-----------------|------------------|------------------|----------------|-----------------------------------|
| | | | Início [4] | Fim [5] | Ano 2022 | | Períodos seguintes | | | | | |
| | | | | | Dotação atual [6] | Dotação corrigida [7] | Ano 2023 [8] | Ano 2024 [9] | Ano 2025 [10] | Ano 2026 [11] | Outros [12] | |
| | | | | | | | | | | | | |
| 2 | 2022/14 | Revisão do PDM | 01/2022 | 12/2022 | 24.830,00 | 25.006,00 | 1,00 | 0,00 | 0,00 | 0,00 | 0,00 | 176,00 |
| 2 | 2022/15 | Elaboração Plano Pormenor, Projectos, Plano Urb. Estudos | 01/2022 | 12/2027 | 21.630,00 | 388.679,00 | 1,00 | 0,00 | 0,00 | 0,00 | 0,00 | 367.049,00 |
| 2 | 2022/16 | Requalificação do Espaço Público na Rua Fonte da Prata, Rua Maria Vasques e Rui Pena Monteiro Batista. | 01/2022 | 12/2022 | 2.000,00 | 2.000,00 | 1,00 | 0,00 | 0,00 | 0,00 | 0,00 | 0,00 |
| 2 | 2022/17 | Requalificação do Espaço público da Rua Eng ^o Lopo de Carvalho e da sua transversal, a Rua das Camélias | 01/2022 | 12/2022 | 1,00 | 1,00 | 1,00 | 0,00 | 0,00 | 0,00 | 0,00 | 0,00 |
| 2 | 2022/18 | Requalificação do Espaço Público da Rua Dr. Guilherme Félix e Rua Alfredo Keill. | 01/2022 | 12/2022 | 11,00 | 11,00 | 1,00 | 0,00 | 0,00 | 0,00 | 0,00 | 0,00 |
| 2 | 2022/19 | Requalificação da Av. 13 de Junho e Rua Brigadeiro Lino Valente. | 01/2022 | 12/2023 | 1,00 | 1,00 | 1,00 | 0,00 | 0,00 | 0,00 | 0,00 | 0,00 |
| 2 | 2022/20 | Requalificação do Espaço Público na Rua Eduardo Mota. | 01/2022 | 12/2023 | 1.256.000,00 | 1.357.800,00 | 1,00 | 0,00 | 0,00 | 0,00 | 0,00 | 101.800,00 |
| 2 | 2022/21 | Requalificação do Espaço Público na Rua da Fonte Ferreira e Rua S. Miguel | 01/2022 | 12/2023 | 525.000,00 | 605.970,00 | 1,00 | 0,00 | 0,00 | 0,00 | 0,00 | 80.970,00 |
| 2 | 2022/22 | Requalificação da Rua Luís de Camões | 01/2022 | 12/2023 | 235.800,00 | 208.450,00 | 1,00 | 0,00 | 0,00 | 0,00 | 0,00 | -27.350,00 |
| 2 | 2022/23 | Requalificação do Espaço Público na Rua do Campo de Futebol e Rua de Santo António | 01/2022 | 12/2023 | 1,00 | 1,00 | 1,00 | 0,00 | 0,00 | 0,00 | 0,00 | 0,00 |
| 2 | 2022/66 | Revitalização da Zona Urbana - Acessibilidades | 01/2022 | 12/2022 | 0,00 | 2.220,00 | 0,00 | 0,00 | 0,00 | 0,00 | 0,00 | 2.220,00 |
| 2 | 2022/24 | Elab. Proj. Redes Saneamento Básico/Drenagem de Águas Pluviais | 01/2022 | 12/2027 | 2.657,00 | 2.657,00 | 1,00 | 0,00 | 0,00 | 0,00 | 0,00 | 0,00 |
| 2 | 2022/25 | Redes de Saneamento/ Drenagem de Águas Pluviais | 01/2022 | 12/2027 | 200,00 | 200,00 | 1,00 | 0,00 | 0,00 | 0,00 | 0,00 | 0,00 |
| 2 | 2022/5015 | Manutenção da rede de Drenagem de Águas Pluviais | 01/2022 | 12/2027 | 0,00 | 0,00 | 0,00 | 0,00 | 0,00 | 0,00 | 0,00 | 0,00 |
| 2 | 2022/26 | Redes de Abastecimento de Água | 01/2022 | 12/2022 | 200,00 | 200,00 | 1,00 | 0,00 | 0,00 | 0,00 | 0,00 | 0,00 |
| 2 | 2022/27 | Aquisição de contentores | 01/2022 | 12/2027 | 1,00 | 1,00 | 1,00 | 0,00 | 0,00 | 0,00 | 0,00 | 0,00 |
| 2 | 2022/28 | Ilhas Ecológicas e Ecopontos | 01/2022 | 12/2027 | 1,00 | 4.081,00 | 1,00 | 0,00 | 0,00 | 0,00 | 0,00 | 4.080,00 |
| 2 | 2022/29 | Arborização Terrenos Municipais | 01/2022 | 12/2027 | 0,00 | 0,00 | 0,00 | 0,00 | 0,00 | 0,00 | 0,00 | 0,00 |
| 2 | 2022/30 | Agenda Local XXI | 01/2022 | 12/2022 | 0,00 | 0,00 | 0,00 | 0,00 | 0,00 | 0,00 | 0,00 | 0,00 |
| 2 | 2022/31 | Infraestruturas para o bem estar animal - Centro de Recolha Oficial | 01/2022 | 12/2023 | 1,00 | 1,00 | 1,00 | 0,00 | 0,00 | 0,00 | 0,00 | 0,00 |
| 2 | 2022/32 | Centro Intermunicipal de Recolha de Animais Errantes - CIRAE | 01/2022 | 12/2022 | 32.000,00 | 26.000,00 | 11.001,00 | 11.001,00 | 11.001,00 | 11.001,00 | 0,00 | -6.000,00 |
| 2 | 2022/65 | Cemitério Municipal - Investimento | 01/2022 | 12/2022 | 1,00 | 0,00 | 1,00 | 0,00 | 0,00 | 0,00 | 0,00 | -1,00 |

Anexo às demonstrações orçamentais 3 - Alterações às Grandes Opções do Plano

Município de Ferreira do Zêzere

(designação da autarquia local)

Ano: 2022

Euros

| Objetivo [1] | Número do projeto [2] | Designação do projeto [3] | Datas | | Financiamento Definido | | | | | | | Modificação (+/-) [13]=[7]-[6] | |
|-----------------|--------------------------|---|---------------|------------|------------------------|--------------------------|--------------------|-----------------|------------------|------------------|----------------|-----------------------------------|------------|
| | | | Início [4] | Fim [5] | Ano 2022 | | Períodos seguintes | | | | | | |
| | | | | | Dotação atual [6] | Dotação corrigida [7] | Ano 2023 [8] | Ano 2024 [9] | Ano 2025 [10] | Ano 2026 [11] | Outros [12] | | |
| 2 | 2022/5016 | Manutenção do Cemitério da Vila | 01/2022 | 12/2022 | 1.000,00 | 1.000,00 | 1.000,00 | 1.000,00 | 1.000,00 | 1.000,00 | 1.000,00 | 0,00 | 0,00 |
| 2 | 2022/5017 | Jardins e espaços verdes do Concelho | 01/2022 | 12/2027 | 7.000,00 | 7.000,00 | 7.000,00 | 7.000,00 | 7.000,00 | 7.000,00 | 7.000,00 | 0,00 | 0,00 |
| 2 | 2022/5018 | Reabilitação do Parque Verde da Quinta do Adro | 01/2022 | 12/2023 | 1,00 | 1,00 | 1,00 | 0,00 | 0,00 | 0,00 | 0,00 | 0,00 | 0,00 |
| 2 | 2022/33 | Equip./mobiliário p/ Biblioteca Municipal | 01/2022 | 12/2027 | 1,00 | 1,00 | 1,00 | 0,00 | 0,00 | 0,00 | 0,00 | 0,00 | 0,00 |
| 2 | 2022/34 | Aquisição Livros/CD´s/Videos p/ Biblioteca | 01/2022 | 12/2027 | 2.500,00 | 2.500,00 | 2.500,00 | 2.500,00 | 2.500,00 | 2.500,00 | 2.500,00 | 0,00 | 0,00 |
| 2 | 2022/35 | Equipamento do Cine-Teatro | 01/2022 | 12/2027 | 1,00 | 391,00 | 1,00 | 0,00 | 0,00 | 0,00 | 0,00 | 0,00 | 390,00 |
| 2 | 2022/36 | Equipamento Edifício Sócio Cultural | 01/2022 | 12/2027 | 6.000,00 | 6.000,00 | 1,00 | 0,00 | 0,00 | 0,00 | 0,00 | 0,00 | 0,00 |
| 2 | 2022/37 | Literacia Digital | 01/2022 | 12/2027 | 2,00 | 2,00 | 2,00 | 0,00 | 0,00 | 0,00 | 0,00 | 0,00 | 0,00 |
| 2 | 2022/38 | Recuperação do edifício da Biblioteca Municipal | 01/2022 | 12/2022 | 700,00 | 700,00 | 1,00 | 0,00 | 0,00 | 0,00 | 0,00 | 0,00 | 0,00 |
| 2 | 2022/39 | Casa de Ensaio "A Portuguesa" e percurso Alfredo Keil | 01/2022 | 12/2022 | 1,00 | 1,00 | 1,00 | 0,00 | 0,00 | 0,00 | 0,00 | 0,00 | 0,00 |
| 2 | 2022/5019 | Programa Cultural e Promoção Turística do Concelho | 01/2022 | 12/2027 | 200.000,00 | 334.501,00 | 300.000,00 | 300.000,00 | 300.000,00 | 300.000,00 | 300.000,00 | 0,00 | 134.501,00 |
| 2 | 2022/5020 | Programação Cultural em Rede - Projeto Caminhos. | 01/2022 | 12/2022 | 1,00 | 1,00 | 1,00 | 0,00 | 0,00 | 0,00 | 0,00 | 0,00 | 0,00 |
| 2 | 2022/40 | Equipamentos Desportivos | 01/2022 | 12/2027 | 5.000,00 | 5.000,00 | 0,00 | 0,00 | 0,00 | 0,00 | 0,00 | 0,00 | 0,00 |
| 2 | 2022/41 | Reabilitação de Instalações Desportivas | 01/2022 | 12/2027 | 1,00 | 1,00 | 1,00 | 0,00 | 0,00 | 0,00 | 0,00 | 0,00 | 0,00 |
| 2 | 2022/42 | Reabilitação do Campo Engº Lopo de Carvalho, incluindo Construção de Ginásio, bem como estacionamento a Tardoz. | 01/2022 | 12/2023 | 1,00 | 1,00 | 1,00 | 0,00 | 0,00 | 0,00 | 0,00 | 0,00 | 0,00 |
| 2 | 2022/43 | Pavilhão 2000 - Construção salas polivalentes para diversas modalidades: Judo, Aeróbica, Karaté. | 01/2022 | 12/2023 | 1,00 | 1,00 | 1,00 | 0,00 | 0,00 | 0,00 | 0,00 | 0,00 | 0,00 |
| 2 | 2022/44 | Centro de BTT de Ferreira do Zêzere - Percursos e Infraestruturas | 01/2022 | 12/2023 | 63.905,00 | 58.730,00 | 1,00 | 0,00 | 0,00 | 0,00 | 0,00 | 0,00 | -5.175,00 |
| 2 | 2022/5021 | Conservação de Equipamentos Desportivos | 01/2022 | 12/2027 | 0,00 | 0,00 | 0,00 | 0,00 | 0,00 | 0,00 | 0,00 | 0,00 | 0,00 |
| 2 | 2022/5022 | Actividades Desportivas | 01/2022 | 12/2027 | 1.400,00 | 8.410,00 | 1.400,00 | 1.400,00 | 1.400,00 | 1.400,00 | 1.400,00 | 0,00 | 7.010,00 |
| 2 | 2022/5023 | Tempos Livres | 01/2022 | 12/2027 | 3.500,00 | 3.500,00 | 3.500,00 | 3.500,00 | 3.500,00 | 3.500,00 | 3.500,00 | 0,00 | 0,00 |
| 2 | 2022/5024 | Manutenção dos Campos de Futebol de relvado sintético. | 01/2022 | 12/2027 | 2.000,00 | 2.000,00 | 2.000,00 | 2.000,00 | 2.000,00 | 2.000,00 | 2.000,00 | 0,00 | 0,00 |
| 2 | 2022/5025 | Centro de BTT de Ferreira do Zêzere | 01/2022 | 12/2027 | 67.589,00 | 67.589,00 | 1,00 | 0,00 | 0,00 | 0,00 | 0,00 | 0,00 | 0,00 |
| 2 | 2022/45 | Construção da Casa Mortuária de Ferreira do Zêzere | 01/2022 | 12/2023 | 1,00 | 1,00 | 1,00 | 0,00 | 0,00 | 0,00 | 0,00 | 0,00 | 0,00 |
| 3 | 2022/46 | Caminhos Florestais e Limpeza de Matos - Investimento | 01/2022 | 12/2027 | 1,00 | 1,00 | 1,00 | 0,00 | 0,00 | 0,00 | 0,00 | 0,00 | 0,00 |

Anexo às demonstrações orçamentais 3 - Alterações às Grandes Opções do Plano

Município de Ferreira do Zêzere

(designação da autarquia local)

Ano: 2022

Euros

| Objetivo [1] | Número do projeto [2] | Designação do projeto [3] | Datas | | Financiamento Definido | | | | | | | Modificação (+/-) [13]=[7]-[6] |
|-----------------|--------------------------|--|---------------|------------|------------------------|--------------------------|--------------------|-----------------|------------------|------------------|----------------|-----------------------------------|
| | | | Início [4] | Fim [5] | Ano 2022 | | Períodos seguintes | | | | | |
| | | | | | Dotação atual [6] | Dotação corrigida [7] | Ano 2023 [8] | Ano 2024 [9] | Ano 2025 [10] | Ano 2026 [11] | Outros [12] | |
| 3 | 2022/5026 | Caminhos Florestais e Limpeza de Matos - Despesas correntes | 01/2022 | 12/2027 | 52.500,00 | 50.000,00 | 40.000,00 | 40.000,00 | 40.000,00 | 40.000,00 | 0,00 | -2.500,00 |
| 3 | 2022/47 | Infraestruturas na Zona Industrial | 01/2022 | 12/2027 | 1,00 | 1,00 | 1,00 | 0,00 | 0,00 | 0,00 | 0,00 | 0,00 |
| 3 | 2022/48 | Infraestruturas eléctricas | 01/2022 | 12/2027 | 9.000,00 | 9.000,00 | 1,00 | 0,00 | 0,00 | 0,00 | 0,00 | 0,00 |
| 3 | 2022/64 | Parque de Máquinas | 01/2022 | 12/2023 | 1,00 | 1,00 | 1,00 | 0,00 | 0,00 | 0,00 | 0,00 | 0,00 |
| 3 | 2022/49 | Construção de Passeios | 01/2022 | 12/2027 | 1,00 | 1,00 | 1,00 | 0,00 | 0,00 | 0,00 | 0,00 | 0,00 |
| 3 | 2022/50 | Construções de Muros | 01/2022 | 12/2027 | 20.600,00 | 20.600,00 | 1,00 | 0,00 | 0,00 | 0,00 | 0,00 | 0,00 |
| 3 | 2022/51 | Sinalização e segurança rodoviária | 01/2022 | 12/2027 | 6.000,00 | 6.000,00 | 6.000,00 | 6.000,00 | 6.000,00 | 6.000,00 | 0,00 | 0,00 |
| 3 | 2022/52 | Conservação e Manutenção das Vias Municipais - Investimento | 01/2022 | 12/2027 | 217.500,00 | 288.250,00 | 1,00 | 0,00 | 0,00 | 0,00 | 0,00 | 70.750,00 |
| 3 | 2022/53 | Implementação de medidas de segurança rodoviária e redução de sinistralidade | 01/2022 | 12/2022 | 0,00 | 0,00 | 0,00 | 0,00 | 0,00 | 0,00 | 0,00 | 0,00 |
| 3 | 2022/54 | Alargamento de Ponte em Pias | 01/2022 | 12/2023 | 1,00 | 1,00 | 1,00 | 0,00 | 0,00 | 0,00 | 0,00 | 0,00 |
| 3 | 2022/55 | Pavimentação e Repavimentação das Vias de Comunicação do Concelho | 01/2022 | 12/2027 | 273.200,00 | 342.200,00 | 1,00 | 0,00 | 0,00 | 0,00 | 0,00 | 69.000,00 |
| 3 | 2022/5027 | Conservação e Manutenção das Vias Municipais - Despesas Correntes | 01/2022 | 12/2027 | 119.600,00 | 136.600,00 | 1,00 | 0,00 | 0,00 | 0,00 | 0,00 | 17.000,00 |
| 3 | 2022/5028 | Estradas e Arruamentos nas Freguesias | 01/2022 | 12/2027 | 0,00 | 0,00 | 0,00 | 0,00 | 0,00 | 0,00 | 0,00 | 0,00 |
| 3 | 2022/5033 | Sinalização e segurança rodoviária | 01/2022 | 12/2022 | 1,00 | 43.458,50 | 10.000,00 | 10.000,00 | 10.000,00 | 10.000,00 | 0,00 | 43.457,50 |
| 3 | 2022/56 | Infraestruturas na pista das Valadas | 01/2022 | 12/2027 | 1,00 | 1,00 | 1,00 | 0,00 | 0,00 | 0,00 | 0,00 | 0,00 |
| 3 | 2022/57 | Estruturas fluviais municipais - Praias, cais etc. (Praia Fluvial Dornes, Bairradinha) | 01/2022 | 12/2027 | 2.000,00 | 2.058,00 | 1,00 | 0,00 | 0,00 | 0,00 | 0,00 | 58,00 |
| 3 | 2022/58 | Lagar de S. Guilherme (equipamento/obras) | 01/2022 | 12/2023 | 1,00 | 1,00 | 1,00 | 0,00 | 0,00 | 0,00 | 0,00 | 0,00 |
| 3 | 2022/59 | Rotas e percursos turísticos temáticos - Valorizar Turismo (Rota dos Templários) | 01/2022 | 12/2023 | 167.000,00 | 0,00 | 1,00 | 0,00 | 0,00 | 0,00 | 0,00 | -167.000,00 |
| 3 | 2022/60 | Dornes "Aldeia 7 Maravilhas" - Infraestruturas | 01/2022 | 12/2023 | 76.500,00 | 259.891,00 | 1,00 | 0,00 | 0,00 | 0,00 | 0,00 | 183.391,00 |
| 3 | 2022/61 | Albergue Peregrinos em Areias | 01/2022 | 12/2022 | 1,00 | 123.384,00 | 1,00 | 0,00 | 0,00 | 0,00 | 0,00 | 123.383,00 |
| 3 | 2022/5029 | Sinalética nos Monumentos | 01/2022 | 12/2023 | 1,00 | 1,00 | 1,00 | 0,00 | 0,00 | 0,00 | 0,00 | 0,00 |
| 3 | 2022/5030 | Sinalética Percursos Pedestres | 01/2022 | 12/2023 | 1,00 | 1,00 | 1,00 | 0,00 | 0,00 | 0,00 | 0,00 | 0,00 |
| 3 | 2022/5031 | Sinalética Árvores de interesse Municipal | 01/2022 | 12/2023 | 1,00 | 1,00 | 1,00 | 0,00 | 0,00 | 0,00 | 0,00 | 0,00 |
| 4 | 2022/62 | Comparticipação nos projectos da Comunidade Intermunicipal Médio Tejo | 01/2022 | 12/2027 | 100.200,00 | 59.550,00 | 100.000,00 | 100.000,00 | 100.000,00 | 100.000,00 | 0,00 | -40.650,00 |

Anexo às demonstrações orçamentais 3 - Alterações às Grandes Opções do Plano

Município de Ferreira do Zêzere

(designação da autarquia local)

Ano: 2022

Euros

| Objetivo [1] | Número do projeto [2] | Designação do projeto [3] | Datas | | Financiamento Definido | | | | | | | Modificação (+/-) [13]=[7]-[6] | |
|-----------------|--------------------------|---|---------------|------------|------------------------|--------------------------|---------------------|---------------------|---------------------|---------------------|---------------------|-----------------------------------|---------------------|
| | | | Inicio [4] | Fim [5] | Ano 2022 | | Períodos seguintes | | | | | | |
| | | | | | Dotação atual [6] | Dotação corrigida [7] | Ano 2023 [8] | Ano 2024 [9] | Ano 2025 [10] | Ano 2026 [11] | Outros [12] | | |
| 4 | 2022/5032 | Comparticipação nos projetos da Comunidade Intermunicipal do Médio Tejo | 01/2022 | 12/2022 | 160.800,00 | 94.900,00 | 160.000,00 | 160.000,00 | 160.000,00 | 160.000,00 | 160.000,00 | 0,00 | -65.900,00 |
| Total: | | | | | 4.873.768,00 | 6.259.531,50 | 1.672.568,00 | 1.672.513,00 | 1.672.513,00 | 1.672.513,00 | 1.672.513,00 | 0,00 | 1.385.763,50 |

Anexo às demonstrações orçamentais 3 - Alterações ao Plano Plurianual de Investimentos

Município de Ferreira do Zêzere

(designação da autarquia local)

Ano: 2022

Euros

| Objetivo [1] | Número do projeto [2] | Designação do projeto [3] | Datas | | Financiamento Definido | | | | | | | Modificação (+/-) [13]=[7]-[6] | |
|-----------------|--------------------------|---|---------------|------------|------------------------|--------------------------|--------------------|-----------------|------------------|------------------|----------------|-----------------------------------|------|
| | | | Inicio [4] | Fim [5] | Ano 2022 | | Períodos seguintes | | | | | | |
| | | | | | Dotação atual [6] | Dotação corrigida [7] | Ano 2023 [8] | Ano 2024 [9] | Ano 2025 [10] | Ano 2026 [11] | Outros [12] | | |
| | 2002/20 | | | | 0,00 | 0,00 | 0,00 | 0,00 | 0,00 | 0,00 | 0,00 | 0,00 | 0,00 |
| | 2002/31 | | | | 0,00 | 0,00 | 0,00 | 0,00 | 0,00 | 0,00 | 0,00 | 0,00 | 0,00 |
| | 2002/57 | | | | 0,00 | 0,00 | 0,00 | 0,00 | 0,00 | 0,00 | 0,00 | 0,00 | 0,00 |
| | 2006/6 | | | | 0,00 | 0,00 | 0,00 | 0,00 | 0,00 | 0,00 | 0,00 | 0,00 | 0,00 |
| | 2007/11 | | | | 0,00 | 0,00 | 0,00 | 0,00 | 0,00 | 0,00 | 0,00 | 0,00 | 0,00 |
| | 2007/12 | | | | 0,00 | 0,00 | 0,00 | 0,00 | 0,00 | 0,00 | 0,00 | 0,00 | 0,00 |
| | 2007/13 | | | | 0,00 | 0,00 | 0,00 | 0,00 | 0,00 | 0,00 | 0,00 | 0,00 | 0,00 |
| | 2007/16 | | | | 0,00 | 0,00 | 0,00 | 0,00 | 0,00 | 0,00 | 0,00 | 0,00 | 0,00 |
| | 2007/17 | | | | 0,00 | 0,00 | 0,00 | 0,00 | 0,00 | 0,00 | 0,00 | 0,00 | 0,00 |
| | 2007/19 | | | | 0,00 | 0,00 | 0,00 | 0,00 | 0,00 | 0,00 | 0,00 | 0,00 | 0,00 |
| | 2008/5 | | | | 0,00 | 0,00 | 0,00 | 0,00 | 0,00 | 0,00 | 0,00 | 0,00 | 0,00 |
| | 2008/6 | | | | 0,00 | 0,00 | 0,00 | 0,00 | 0,00 | 0,00 | 0,00 | 0,00 | 0,00 |
| | 2008/7 | | | | 0,00 | 0,00 | 0,00 | 0,00 | 0,00 | 0,00 | 0,00 | 0,00 | 0,00 |
| | 2008/8 | | | | 0,00 | 0,00 | 0,00 | 0,00 | 0,00 | 0,00 | 0,00 | 0,00 | 0,00 |
| | 2009/2 | | | | 0,00 | 0,00 | 0,00 | 0,00 | 0,00 | 0,00 | 0,00 | 0,00 | 0,00 |
| | 2009/3 | | | | 0,00 | 0,00 | 0,00 | 0,00 | 0,00 | 0,00 | 0,00 | 0,00 | 0,00 |
| | 2009/4 | | | | 0,00 | 0,00 | 0,00 | 0,00 | 0,00 | 0,00 | 0,00 | 0,00 | 0,00 |
| | 2009/5 | | | | 0,00 | 0,00 | 0,00 | 0,00 | 0,00 | 0,00 | 0,00 | 0,00 | 0,00 |
| | 2009/6 | | | | 0,00 | 0,00 | 0,00 | 0,00 | 0,00 | 0,00 | 0,00 | 0,00 | 0,00 |
| | 2009/7 | | | | 0,00 | 0,00 | 0,00 | 0,00 | 0,00 | 0,00 | 0,00 | 0,00 | 0,00 |
| | 2009/8 | | | | 0,00 | 0,00 | 0,00 | 0,00 | 0,00 | 0,00 | 0,00 | 0,00 | 0,00 |
| | 2009/9 | | | | 0,00 | 0,00 | 0,00 | 0,00 | 0,00 | 0,00 | 0,00 | 0,00 | 0,00 |
| | 2009/10 | | | | 0,00 | 0,00 | 0,00 | 0,00 | 0,00 | 0,00 | 0,00 | 0,00 | 0,00 |
| | 2010/12 | | | | 0,00 | 0,00 | 0,00 | 0,00 | 0,00 | 0,00 | 0,00 | 0,00 | 0,00 |
| | 2010/13 | | | | 0,00 | 0,00 | 0,00 | 0,00 | 0,00 | 0,00 | 0,00 | 0,00 | 0,00 |
| | 2011/6 | | | | 0,00 | 0,00 | 0,00 | 0,00 | 0,00 | 0,00 | 0,00 | 0,00 | 0,00 |
| | 2011/8 | | | | 0,00 | 0,00 | 0,00 | 0,00 | 0,00 | 0,00 | 0,00 | 0,00 | 0,00 |
| 1 | 2022/1 | Aquisição terrenos interesse para o Município | 01/2022 | 12/2027 | 2.200,00 | 8.300,00 | 1,00 | 1,00 | 1,00 | 1,00 | 0,00 | 6.100,00 | |
| 1 | 2022/2 | Aquisição de Imóveis | 01/2022 | 12/2027 | 1,00 | 1,00 | 1,00 | 1,00 | 1,00 | 1,00 | 0,00 | 0,00 | |
| 1 | 2022/3 | Aquis./grandes reparações máq.mob.equip. | 01/2022 | 12/2027 | 155.501,00 | 150.861,00 | 131.001,00 | 131.001,00 | 131.001,00 | 131.001,00 | 0,00 | -4.640,00 | |

Anexo às demonstrações orçamentais 3 - Alterações ao Plano Plurianual de Investimentos

Município de Ferreira do Zêzere

(designação da autarquia local)

Ano: 2022

Euros

| Objetivo [1] | Número do projeto [2] | Designação do projeto [3] | Datas | | Financiamento Definido | | | | | | | Modificação (+/-) [13]=[7]-[6] |
|-----------------|--------------------------|--|---------------|------------|------------------------|--------------------------|--------------------|-----------------|------------------|------------------|----------------|-----------------------------------|
| | | | Início [4] | Fim [5] | Ano 2022 | | Períodos seguintes | | | | | |
| | | | | | Dotação atual [6] | Dotação corrigida [7] | Ano 2023 [8] | Ano 2024 [9] | Ano 2025 [10] | Ano 2026 [11] | Outros [12] | |
| 1 | 2022/4 | Aquisição e reparação de viaturas | 01/2022 | 12/2027 | 125.000,00 | 110.000,00 | 50.000,00 | 50.000,00 | 50.000,00 | 50.000,00 | 0,00 | -15.000,00 |
| 1 | 2022/5 | Aquisição e reparação de máquinas | 01/2022 | 12/2027 | 20.000,00 | 20.000,00 | 20.000,00 | 20.000,00 | 20.000,00 | 20.000,00 | 0,00 | 0,00 |
| 1 | 2022/6 | Aquisição de viaturas - Leasing | 01/2022 | 12/2027 | 0,00 | 0,00 | 0,00 | 0,00 | 0,00 | 0,00 | 0,00 | 0,00 |
| 1 | 2022/7 | Aquisição de maquinaria e equipamento - Leasing | 01/2022 | 12/2027 | 0,00 | 0,00 | 0,00 | 0,00 | 0,00 | 0,00 | 0,00 | 0,00 |
| 1 | 2022/8 | Reestruturação de infraestruturas tecnológicas | 01/2022 | 12/2027 | 1,00 | 1,00 | 0,00 | 0,00 | 0,00 | 0,00 | 0,00 | 0,00 |
| 1 | 2022/9 | Fornecimento e Instalação de Redes WI-FI no Município de Ferreira do Zêzere. | 01/2022 | 12/2027 | 1,00 | 1,00 | 0,00 | 0,00 | 0,00 | 0,00 | 0,00 | 0,00 |
| 1 | 2022/10 | Implementação de medidas de melhoria de eficiência energética - edifícios municipais. | 01/2022 | 12/2027 | 1,00 | 0,00 | 1,00 | 0,00 | 0,00 | 0,00 | 0,00 | -1,00 |
| 1 | 2022/63 | Edifício Multiusos | 01/2022 | 12/2023 | 1,00 | 1,00 | 0,00 | 0,00 | 0,00 | 0,00 | 0,00 | 0,00 |
| 1 | 2022/12 | Protecção Civil - aquisição de bens de investimento | 01/2022 | 12/2027 | 5.000,00 | 42.000,00 | 5.000,00 | 5.000,00 | 5.000,00 | 5.000,00 | 0,00 | 37.000,00 |
| 2 | 2002/12 | | 01/2000 | 12/2012 | 0,00 | 0,00 | 0,00 | 0,00 | 0,00 | 0,00 | 0,00 | 0,00 |
| 2 | 2022/11 | Equipamento e mobiliário | 01/2022 | 12/2027 | 2.002,00 | 9.002,00 | 2.002,00 | 2.002,00 | 2.002,00 | 2.002,00 | 0,00 | 7.000,00 |
| 2 | 2022/13 | Cartografia do Concelho | 01/2022 | 12/2027 | 1,00 | 1,00 | 1,00 | 1,00 | 1,00 | 1,00 | 0,00 | 0,00 |
| 2 | 2022/14 | Revisão do PDM | 01/2022 | 12/2022 | 24.830,00 | 25.006,00 | 1,00 | 0,00 | 0,00 | 0,00 | 0,00 | 176,00 |
| 2 | 2022/15 | Elaboração Plano Pormenor, Projectos, Plano Urb. Estudos | 01/2022 | 12/2027 | 21.630,00 | 388.679,00 | 1,00 | 0,00 | 0,00 | 0,00 | 0,00 | 367.049,00 |
| 2 | 2022/16 | Requalificação do Espaço Público na Rua Fonte da Prata, Rua Maria Vasques e Rui Pena Monteiro Batista. | 01/2022 | 12/2022 | 2.000,00 | 2.000,00 | 1,00 | 0,00 | 0,00 | 0,00 | 0,00 | 0,00 |
| 2 | 2022/17 | Requalificação do Espaço público da Rua Engº Lopo de Carvalho e da sua transversal, a Rua das Camélias | 01/2022 | 12/2022 | 1,00 | 1,00 | 1,00 | 0,00 | 0,00 | 0,00 | 0,00 | 0,00 |
| 2 | 2022/18 | Requalificação do Espaço Público da Rua Dr. Guilherme Félix e Rua Alfredo Keill. | 01/2022 | 12/2022 | 11,00 | 11,00 | 1,00 | 0,00 | 0,00 | 0,00 | 0,00 | 0,00 |
| 2 | 2022/19 | Requalificação da Av. 13 de Junho e Rua Brigadeiro Lino Valente. | 01/2022 | 12/2023 | 1,00 | 1,00 | 1,00 | 0,00 | 0,00 | 0,00 | 0,00 | 0,00 |
| 2 | 2022/20 | Requalificação do Espaço Público na Rua Eduardo Mota. | 01/2022 | 12/2023 | 1.256.000,00 | 1.357.800,00 | 1,00 | 0,00 | 0,00 | 0,00 | 0,00 | 101.800,00 |
| 2 | 2022/21 | Requalificação do Espaço Público na Rua da Fonte Ferreira e Rua S. Miguel | 01/2022 | 12/2023 | 525.000,00 | 605.970,00 | 1,00 | 0,00 | 0,00 | 0,00 | 0,00 | 80.970,00 |
| 2 | 2022/22 | Requalificação da Rua Luís de Camões | 01/2022 | 12/2023 | 235.800,00 | 208.450,00 | 1,00 | 0,00 | 0,00 | 0,00 | 0,00 | -27.350,00 |
| 2 | 2022/23 | Requalificação do Espaço Público na Rua do Campo de Futebol e Rua de Santo António | 01/2022 | 12/2023 | 1,00 | 1,00 | 1,00 | 0,00 | 0,00 | 0,00 | 0,00 | 0,00 |

Anexo às demonstrações orçamentais 3 - Alterações ao Plano Plurianual de Investimentos

Município de Ferreira do Zêzere

(designação da autarquia local)

Ano: 2022

Euros

| Objetivo [1] | Número do projeto [2] | Designação do projeto [3] | Datas | | Financiamento Definido | | | | | | | Modificação (+/-) [13]=[7]-[6] | |
|-----------------|--------------------------|---|---------------|------------|------------------------|--------------------------|--------------------|-----------------|------------------|------------------|----------------|-----------------------------------|-----------|
| | | | Início [4] | Fim [5] | Ano 2022 | | Períodos seguintes | | | | | | |
| | | | | | Dotação atual [6] | Dotação corrigida [7] | Ano 2023 [8] | Ano 2024 [9] | Ano 2025 [10] | Ano 2026 [11] | Outros [12] | | |
| 2 | 2022/66 | Revitalização da Zona Urbana - Acessibilidades | 01/2022 | 12/2022 | 0,00 | 2.220,00 | 0,00 | 0,00 | 0,00 | 0,00 | 0,00 | 0,00 | 2.220,00 |
| 2 | 2022/24 | Elab. Proj. Redes Saneamento Básico/Drenagem de Águas Pluviais | 01/2022 | 12/2027 | 2.657,00 | 2.657,00 | 1,00 | 0,00 | 0,00 | 0,00 | 0,00 | 0,00 | 0,00 |
| 2 | 2022/25 | Redes de Saneamento/ Drenagem de Águas Pluviais | 01/2022 | 12/2027 | 200,00 | 200,00 | 1,00 | 0,00 | 0,00 | 0,00 | 0,00 | 0,00 | 0,00 |
| 2 | 2022/26 | Redes de Abastecimento de Água | 01/2022 | 12/2022 | 200,00 | 200,00 | 1,00 | 0,00 | 0,00 | 0,00 | 0,00 | 0,00 | 0,00 |
| 2 | 2022/27 | Aquisição de contentores | 01/2022 | 12/2027 | 1,00 | 1,00 | 1,00 | 0,00 | 0,00 | 0,00 | 0,00 | 0,00 | 0,00 |
| 2 | 2022/28 | Ilhas Ecológicas e Ecopontos | 01/2022 | 12/2027 | 1,00 | 4.081,00 | 1,00 | 0,00 | 0,00 | 0,00 | 0,00 | 0,00 | 4.080,00 |
| 2 | 2022/29 | Arborização Terrenos Municipais | 01/2022 | 12/2027 | 0,00 | 0,00 | 0,00 | 0,00 | 0,00 | 0,00 | 0,00 | 0,00 | 0,00 |
| 2 | 2022/30 | Agenda Local XXI | 01/2022 | 12/2022 | 0,00 | 0,00 | 0,00 | 0,00 | 0,00 | 0,00 | 0,00 | 0,00 | 0,00 |
| 2 | 2022/31 | Infraestruturas para o bem estar animal - Centro de Recolha Oficial | 01/2022 | 12/2023 | 1,00 | 1,00 | 1,00 | 0,00 | 0,00 | 0,00 | 0,00 | 0,00 | 0,00 |
| 2 | 2022/65 | Cemitério Municipal - Investimento | 01/2022 | 12/2022 | 1,00 | 0,00 | 1,00 | 0,00 | 0,00 | 0,00 | 0,00 | 0,00 | -1,00 |
| 2 | 2022/33 | Equip./mobiliário p/ Biblioteca Municipal | 01/2022 | 12/2027 | 1,00 | 1,00 | 1,00 | 0,00 | 0,00 | 0,00 | 0,00 | 0,00 | 0,00 |
| 2 | 2022/34 | Aquisição Livros/CD´s/Videos p/ Biblioteca | 01/2022 | 12/2027 | 2.500,00 | 2.500,00 | 2.500,00 | 2.500,00 | 2.500,00 | 2.500,00 | 2.500,00 | 0,00 | 0,00 |
| 2 | 2022/35 | Equipamento do Cine-Teatro | 01/2022 | 12/2027 | 1,00 | 391,00 | 1,00 | 0,00 | 0,00 | 0,00 | 0,00 | 0,00 | 390,00 |
| 2 | 2022/36 | Equipamento Edifício Sócio Cultural | 01/2022 | 12/2027 | 6.000,00 | 6.000,00 | 1,00 | 0,00 | 0,00 | 0,00 | 0,00 | 0,00 | 0,00 |
| 2 | 2022/37 | Literacia Digital | 01/2022 | 12/2027 | 2,00 | 2,00 | 2,00 | 0,00 | 0,00 | 0,00 | 0,00 | 0,00 | 0,00 |
| 2 | 2022/38 | Recuperação do edifício da Biblioteca Municipal | 01/2022 | 12/2022 | 700,00 | 700,00 | 1,00 | 0,00 | 0,00 | 0,00 | 0,00 | 0,00 | 0,00 |
| 2 | 2022/39 | Casa de Ensaio "A Portuguesa" e percurso Alfredo Keil | 01/2022 | 12/2022 | 1,00 | 1,00 | 1,00 | 0,00 | 0,00 | 0,00 | 0,00 | 0,00 | 0,00 |
| 2 | 2022/40 | Equipamentos Desportivos | 01/2022 | 12/2027 | 5.000,00 | 5.000,00 | 0,00 | 0,00 | 0,00 | 0,00 | 0,00 | 0,00 | 0,00 |
| 2 | 2022/41 | Reabilitação de Instalações Desportivas | 01/2022 | 12/2027 | 1,00 | 1,00 | 1,00 | 0,00 | 0,00 | 0,00 | 0,00 | 0,00 | 0,00 |
| 2 | 2022/42 | Reabilitação do Campo Engº Lopo de Carvalho, incluindo Construção de Ginásio, bem como estacionamento a Tardoz. | 01/2022 | 12/2023 | 1,00 | 1,00 | 1,00 | 0,00 | 0,00 | 0,00 | 0,00 | 0,00 | 0,00 |
| 2 | 2022/43 | Pavilhão 2000 - Construção salas polivalentes para diversas modalidades: Judo, Aeróbica, Karaté. | 01/2022 | 12/2023 | 1,00 | 1,00 | 1,00 | 0,00 | 0,00 | 0,00 | 0,00 | 0,00 | 0,00 |
| 2 | 2022/44 | Centro de BTT de Ferreira do Zêzere - Percursos e Infraestruturas | 01/2022 | 12/2023 | 63.905,00 | 58.730,00 | 1,00 | 0,00 | 0,00 | 0,00 | 0,00 | 0,00 | -5.175,00 |
| 2 | 2022/45 | Construção da Casa Mortuária de Ferreira do Zêzere | 01/2022 | 12/2023 | 1,00 | 1,00 | 1,00 | 0,00 | 0,00 | 0,00 | 0,00 | 0,00 | 0,00 |
| 3 | 2022/46 | Caminhos Florestais e Limpeza de Matos - Investimento | 01/2022 | 12/2027 | 1,00 | 1,00 | 1,00 | 0,00 | 0,00 | 0,00 | 0,00 | 0,00 | 0,00 |

Anexo às demonstrações orçamentais 3 - Alterações ao Plano Plurianual de Investimentos

Município de Ferreira do Zêzere

(designação da autarquia local)

Ano: 2022

Euros

| Objetivo [1] | Número do projeto [2] | Designação do projeto [3] | Datas | | Financiamento Definido | | | | | | | Modificação (+/-) [13]=[7]-[6] | |
|-----------------|--------------------------|--|---------------|------------|------------------------|--------------------------|--------------------|-------------------|-------------------|-------------------|-------------------|-----------------------------------|-------------------|
| | | | Início [4] | Fim [5] | Ano 2022 | | Períodos seguintes | | | | | | |
| | | | | | Dotação atual [6] | Dotação corrigida [7] | Ano 2023 [8] | Ano 2024 [9] | Ano 2025 [10] | Ano 2026 [11] | Outros [12] | | |
| 3 | 2022/47 | Infraestruturas na Zona Industrial | 01/2022 | 12/2027 | 1,00 | 1,00 | 1,00 | 0,00 | 0,00 | 0,00 | 0,00 | 0,00 | 0,00 |
| 3 | 2022/48 | Infraestruturas eléctricas | 01/2022 | 12/2027 | 9.000,00 | 9.000,00 | 1,00 | 0,00 | 0,00 | 0,00 | 0,00 | 0,00 | 0,00 |
| 3 | 2022/64 | Parque de Máquinas | 01/2022 | 12/2023 | 1,00 | 1,00 | 1,00 | 0,00 | 0,00 | 0,00 | 0,00 | 0,00 | 0,00 |
| 3 | 2022/49 | Construção de Passeios | 01/2022 | 12/2027 | 1,00 | 1,00 | 1,00 | 0,00 | 0,00 | 0,00 | 0,00 | 0,00 | 0,00 |
| 3 | 2022/50 | Construções de Muros | 01/2022 | 12/2027 | 20.600,00 | 20.600,00 | 1,00 | 0,00 | 0,00 | 0,00 | 0,00 | 0,00 | 0,00 |
| 3 | 2022/51 | Sinalização e segurança rodoviária | 01/2022 | 12/2027 | 6.000,00 | 6.000,00 | 6.000,00 | 6.000,00 | 6.000,00 | 6.000,00 | 0,00 | 0,00 | 0,00 |
| 3 | 2022/52 | Conservação e Manutenção das Vias Municipais - Investimento | 01/2022 | 12/2027 | 217.500,00 | 288.250,00 | 1,00 | 0,00 | 0,00 | 0,00 | 0,00 | 0,00 | 70.750,00 |
| 3 | 2022/53 | Implementação de medidas de segurança rodoviária e redução de sinistralidade | 01/2022 | 12/2022 | 0,00 | 0,00 | 0,00 | 0,00 | 0,00 | 0,00 | 0,00 | 0,00 | 0,00 |
| 3 | 2022/54 | Alargamento de Ponte em Pias | 01/2022 | 12/2023 | 1,00 | 1,00 | 1,00 | 0,00 | 0,00 | 0,00 | 0,00 | 0,00 | 0,00 |
| 3 | 2022/55 | Pavimentação e Repavimentação das Vias de Comunicação do Concelho | 01/2022 | 12/2027 | 273.200,00 | 342.200,00 | 1,00 | 0,00 | 0,00 | 0,00 | 0,00 | 0,00 | 69.000,00 |
| 3 | 2022/56 | Infraestruturas na pista das Valadas | 01/2022 | 12/2027 | 1,00 | 1,00 | 1,00 | 0,00 | 0,00 | 0,00 | 0,00 | 0,00 | 0,00 |
| 3 | 2022/57 | Estruturas fluviais municipais - Praias, cais etc. (Praia Fluvial Dornes, Bãirradinha) | 01/2022 | 12/2027 | 2.000,00 | 2.058,00 | 1,00 | 0,00 | 0,00 | 0,00 | 0,00 | 0,00 | 58,00 |
| 3 | 2022/58 | Lagar de S. Guilherme (equipamento/obras) | 01/2022 | 12/2023 | 1,00 | 1,00 | 1,00 | 0,00 | 0,00 | 0,00 | 0,00 | 0,00 | 0,00 |
| 3 | 2022/59 | Rotas e percursos turísticos temáticos - Valorizar Turismo (Rota dos Templários) | 01/2022 | 12/2023 | 167.000,00 | 0,00 | 1,00 | 0,00 | 0,00 | 0,00 | 0,00 | 0,00 | -167.000,00 |
| 3 | 2022/60 | Dornes "Aldeia 7 Maravilhas" - Infraestruturas | 01/2022 | 12/2023 | 76.500,00 | 259.891,00 | 1,00 | 0,00 | 0,00 | 0,00 | 0,00 | 0,00 | 183.391,00 |
| 3 | 2022/61 | Albergue Peregrinos em Areias | 01/2022 | 12/2022 | 1,00 | 123.384,00 | 1,00 | 0,00 | 0,00 | 0,00 | 0,00 | 0,00 | 123.383,00 |
| 4 | 2022/62 | Comparticipação nos projectos da Comunidade Intermunicipal Médio Tejo | 01/2022 | 12/2027 | 100.200,00 | 59.550,00 | 100.000,00 | 100.000,00 | 100.000,00 | 100.000,00 | 0,00 | 0,00 | -40.650,00 |
| Total: | | | | | 3.328.166,00 | 4.121.716,00 | 316.551,00 | 316.506,00 | 316.506,00 | 316.506,00 | 316.506,00 | 0,00 | 793.550,00 |

Anexo às demonstrações orçamentais 3 - Alterações ao Plano das Atividades mais Relevantes

Município de Ferreira do Zêzere

(designação da autarquia local)

Ano: 2022

Euros

| Objetivo [1] | Número do projeto [2] | Designação do projeto [3] | Datas | | Financiamento Definido | | | | | | | Modificação (+/-) [13]=[7]-[6] |
|-----------------|--------------------------|--|---------------|------------|------------------------|--------------------------|--------------------|-----------------|------------------|------------------|----------------|-----------------------------------|
| | | | Início [4] | Fim [5] | Ano 2022 | | Períodos seguintes | | | | | |
| | | | | | Dotação atual [6] | Dotação corrigida [7] | Ano 2023 [8] | Ano 2024 [9] | Ano 2025 [10] | Ano 2026 [11] | Outros [12] | |
| 1 | 2022/5001 | Conservação e recuperação de edifícios municipais | 01/2022 | 12/2027 | 71.500,00 | 94.105,00 | 1,00 | 0,00 | 0,00 | 0,00 | 0,00 | 22.605,00 |
| 1 | 2022/5002 | Serviço Municipal de Protecção Civil | 01/2022 | 12/2027 | 121.700,00 | 158.743,00 | 118.501,00 | 118.500,00 | 118.500,00 | 118.500,00 | 0,00 | 37.043,00 |
| 1 | 2022/5003 | Apoio aos Bombeiros Voluntários | 01/2022 | 12/2027 | 156.001,00 | 260.001,00 | 156.001,00 | 156.000,00 | 156.000,00 | 156.000,00 | 0,00 | 104.000,00 |
| 2 | 2022/5004 | Conservação e arranjos de edifícios escolares | 01/2022 | 12/2027 | 6.000,00 | 4.000,00 | 6.000,00 | 6.000,00 | 6.000,00 | 6.000,00 | 0,00 | -2.000,00 |
| 2 | 2022/5005 | Educação de excelência | 01/2022 | 12/2027 | 23.000,00 | 20.000,00 | 20.000,00 | 20.000,00 | 20.000,00 | 20.000,00 | 0,00 | -3.000,00 |
| 2 | 2022/5006 | Atribuições e competências municipais - Educação | 01/2022 | 12/2027 | 473.300,00 | 718.797,00 | 473.300,00 | 473.300,00 | 473.300,00 | 473.300,00 | 0,00 | 245.497,00 |
| 2 | 2022/5007 | Apoio a Famílias Carênciadas | 01/2022 | 12/2027 | 7.001,00 | 66.551,00 | 7.001,00 | 7.001,00 | 7.001,00 | 7.001,00 | 0,00 | 59.550,00 |
| 2 | 2022/5008 | Comissão de Protecção de Crianças e Jovens | 01/2022 | 12/2027 | 200,00 | 200,00 | 200,00 | 200,00 | 200,00 | 200,00 | 0,00 | 0,00 |
| 2 | 2022/5009 | Rede Social | 01/2022 | 12/2027 | 501,00 | 501,00 | 101,00 | 101,00 | 101,00 | 101,00 | 0,00 | 0,00 |
| 2 | 2022/5010 | Bolsas de Estudo | 01/2022 | 12/2022 | 28.000,00 | 28.000,00 | 28.000,00 | 28.000,00 | 28.000,00 | 28.000,00 | 0,00 | 0,00 |
| 2 | 2022/5011 | Fundo de Emergência Social | 01/2022 | 12/2027 | 2,00 | 2,00 | 2,00 | 2,00 | 2,00 | 2,00 | 0,00 | 0,00 |
| 2 | 2022/5012 | Cartão Medicamentos - ABEM | 01/2022 | 12/2027 | 5.000,00 | 5.950,00 | 5.000,00 | 5.000,00 | 5.000,00 | 5.000,00 | 0,00 | 950,00 |
| 2 | 2022/5013 | Apoio Social a Famílias | 01/2022 | 12/2027 | 6.001,00 | 6.001,00 | 6.001,00 | 6.001,00 | 6.001,00 | 6.001,00 | 0,00 | 0,00 |
| 2 | 2022/5014 | Apoio às empresas para contratação de Jovens Ferreirenses | 01/2022 | 12/2027 | 1,00 | 1,00 | 1,00 | 1,00 | 1,00 | 1,00 | 0,00 | 0,00 |
| 2 | 2022/5015 | Manutenção da rede de Drenagem de Águas Pluviais | 01/2022 | 12/2027 | 0,00 | 0,00 | 0,00 | 0,00 | 0,00 | 0,00 | 0,00 | 0,00 |
| 2 | 2022/32 | Centro Intermunicipal de Recolha de Animais Errantes - CIRAE | 01/2022 | 12/2022 | 32.000,00 | 26.000,00 | 11.001,00 | 11.001,00 | 11.001,00 | 11.001,00 | 0,00 | -6.000,00 |
| 2 | 2022/5016 | Manutenção do Cemitério da Vila | 01/2022 | 12/2022 | 1.000,00 | 1.000,00 | 1.000,00 | 1.000,00 | 1.000,00 | 1.000,00 | 0,00 | 0,00 |
| 2 | 2022/5017 | Jardins e espaços verdes do Concelho | 01/2022 | 12/2027 | 7.000,00 | 7.000,00 | 7.000,00 | 7.000,00 | 7.000,00 | 7.000,00 | 0,00 | 0,00 |
| 2 | 2022/5018 | Reabilitação do Parque Verde da Quinta do Adro | 01/2022 | 12/2023 | 1,00 | 1,00 | 1,00 | 0,00 | 0,00 | 0,00 | 0,00 | 0,00 |
| 2 | 2022/5019 | Programa Cultural e Promoção Turística do Concelho | 01/2022 | 12/2027 | 200.000,00 | 334.501,00 | 300.000,00 | 300.000,00 | 300.000,00 | 300.000,00 | 0,00 | 134.501,00 |
| 2 | 2022/5020 | Programação Cultural em Rede - Projeto Caminhos. | 01/2022 | 12/2022 | 1,00 | 1,00 | 1,00 | 0,00 | 0,00 | 0,00 | 0,00 | 0,00 |
| 2 | 2022/5021 | Conservação de Equipamentos Desportivos | 01/2022 | 12/2027 | 0,00 | 0,00 | 0,00 | 0,00 | 0,00 | 0,00 | 0,00 | 0,00 |
| 2 | 2022/5022 | Actividades Desportivas | 01/2022 | 12/2027 | 1.400,00 | 8.410,00 | 1.400,00 | 1.400,00 | 1.400,00 | 1.400,00 | 0,00 | 7.010,00 |
| 2 | 2022/5023 | Tempos Livres | 01/2022 | 12/2027 | 3.500,00 | 3.500,00 | 3.500,00 | 3.500,00 | 3.500,00 | 3.500,00 | 0,00 | 0,00 |
| 2 | 2022/5024 | Manutenção dos Campos de Futebol de relvado sintético. | 01/2022 | 12/2027 | 2.000,00 | 2.000,00 | 2.000,00 | 2.000,00 | 2.000,00 | 2.000,00 | 0,00 | 0,00 |
| 2 | 2022/5025 | Centro de BTT de Ferreira do Zêzere | 01/2022 | 12/2027 | 67.589,00 | 67.589,00 | 1,00 | 0,00 | 0,00 | 0,00 | 0,00 | 0,00 |

Anexo às demonstrações orçamentais 3 - Alterações ao Plano das Atividades mais Relevantes

Município de Ferreira do Zêzere

(designação da autarquia local)

Ano: 2022

Euros

| Objetivo [1] | Número do projeto [2] | Designação do projeto [3] | Datas | | Financiamento Definido | | | | | | | Modificação (+/-) [13]=[7]-[6] |
|-----------------|--------------------------|---|---------------|------------|------------------------|--------------------------|---------------------|---------------------|---------------------|---------------------|----------------|-----------------------------------|
| | | | Inicio [4] | Fim [5] | Ano 2022 | | Períodos seguintes | | | | | |
| | | | | | Dotação atual [6] | Dotação corrigida [7] | Ano 2023 [8] | Ano 2024 [9] | Ano 2025 [10] | Ano 2026 [11] | Outros [12] | |
| 3 | 2022/5026 | Caminhos Florestais e Limpeza de Matos - Despesas correntes | 01/2022 | 12/2027 | 52.500,00 | 50.000,00 | 40.000,00 | 40.000,00 | 40.000,00 | 40.000,00 | 0,00 | -2.500,00 |
| 3 | 2022/5027 | Conservação e Manutenção das Vias Municipais - Despesas Correntes | 01/2022 | 12/2027 | 119.600,00 | 136.600,00 | 1,00 | 0,00 | 0,00 | 0,00 | 0,00 | 17.000,00 |
| 3 | 2022/5028 | Estradas e Arruamentos nas Freguesias | 01/2022 | 12/2027 | 0,00 | 0,00 | 0,00 | 0,00 | 0,00 | 0,00 | 0,00 | 0,00 |
| 3 | 2022/5033 | Sinalização e segurança rodoviária | 01/2022 | 12/2022 | 1,00 | 43.458,50 | 10.000,00 | 10.000,00 | 10.000,00 | 10.000,00 | 0,00 | 43.457,50 |
| 3 | 2022/5029 | Sinalética nos Monumentos | 01/2022 | 12/2023 | 1,00 | 1,00 | 1,00 | 0,00 | 0,00 | 0,00 | 0,00 | 0,00 |
| 3 | 2022/5030 | Sinalética Percursos Pedestres | 01/2022 | 12/2023 | 1,00 | 1,00 | 1,00 | 0,00 | 0,00 | 0,00 | 0,00 | 0,00 |
| 3 | 2022/5031 | Sinalética Árvores de interesse Municipal | 01/2022 | 12/2023 | 1,00 | 1,00 | 1,00 | 0,00 | 0,00 | 0,00 | 0,00 | 0,00 |
| 4 | 2022/5032 | Comparticipação nos projetos da Comunidade Intermunicipal do Médio Tejo | 01/2022 | 12/2022 | 160.800,00 | 94.900,00 | 160.000,00 | 160.000,00 | 160.000,00 | 160.000,00 | 0,00 | -65.900,00 |
| Total: | | | | | 1.545.602,00 | 2.137.815,50 | 1.356.017,00 | 1.356.007,00 | 1.356.007,00 | 1.356.007,00 | 0,00 | 592.213,50 |

Anexo IV – Operações de Tesouraria

Operações de Tesouraria

Município de Ferreira do Zêzere

Ano: 2022

(unidade: EUR)

| CONTAS | | SALDO GERÊNCIA ANTERIOR | | MOVIMENTO ANUAL | | SALDO GERÊNCIA SEGUINTE | |
|-----------------|---|-------------------------|------------|-----------------|-----------|-------------------------|------------|
| Código | Designação | Devedor | Credor | Devedor | Credor | Devedor | Credor |
| 2451119 | Caixa Geral de Aposentações - OT | | | 197,74 | 197,74 | | |
| 245219 | Subsistemas de saúde - Parte Trabalhador - OT | | | 444,54 | 444,54 | | |
| 27712012 | Cauções de Empreitadas (cob/pag) | | 192.763,08 | 36.920,59 | 46.307,69 | | 202.150,18 |
| 27712022 | De Licenciamentos Sanitários (cob/pag) | | | | | | |
| 27712032 | Cauções de Loteamentos - (Cobrança) | | 90.671,72 | | 4.352,00 | | 95.023,72 |
| 27712042 | Cauções Concessão Edif. Municipais | | 740,00 | 320,00 | | | 420,00 |
| 27712052 | Cauções de expropriações (cob/pag) | | 53.148,12 | 13.610,87 | | | 39.537,25 |
| 27712062 | Cauções de alienação de lenha | | | | | | |
| 27712072 | Cauções de Fornecimento de serviços | | | 23.926,50 | 23.926,50 | | |
| 278929115 | Direcção Geral dos Recursos Florestais | | | | | | |
| 2789291162 | Prestação de Alimentos | | | | | | |
| 2789291172 | Sec.Admin.Fin.Grupo Territorial GNR Santarém | | 45,00 | 891,00 | 891,00 | | 45,00 |
| 2789291182 | Serviços de Estrangeiros e Fronteiras | | | | | | |
| 2789291192 | Rodoviária da Beira Interior | | | | | | |
| 278929152 | Concerto de António Cassapo | | | | | | |
| 278929190120132 | Custa de Exerc. Fiscais - Fundo Comum (cob/pag) | | | | | | |
| 278929190121102 | Fundação Marias Dias Ferreira(Cobrança) | | 10,00 | 46,00 | 62,00 | | 26,00 |
| 27892919012182 | Serviços de Estrangeiros e Fronteiras (Cobrança) | | 958,68 | | 219,34 | | 1.178,02 |
| 27892919012192 | Rodoviária da Beira Interior | | | | | | |
| 27892919012212 | Associação Recreativa e Filarmónica Frazoieirense | | | | | | |
| 27892919012232 | Freguesia de Nª Sª do Pranto | | | | | | |
| 27892919012242 | Associação de Melhoramentos e Recreio de Dornes | | | | | | |
| 27892919012252 | IMT - Instituto de mobilidade e dos Transportes | | | 6.588,00 | 6.588,00 | | |
| 27892919012262 | AMA - Agência para a modernização Administrativa | | 16,73 | 271,83 | 255,10 | | |
| 27892919012282 | Freguesia de Águas Belas (Cobrança) | | | | | | |
| 2789291901232 | DGAJ - Direcção Geral da Administração da Justiça | | 275,00 | 1.360,00 | 1.085,00 | | |
| 2789291901253 | ATMFZ | | | | | | |

Operações de Tesouraria

Município de Ferreira do Zêzere

Ano: 2022

(unidade: EUR)

| CONTAS | | SALDO GERÊNCIA ANTERIOR | | MOVIMENTO ANUAL | | SALDO GERÊNCIA SEGUINTE | |
|--------------|--|----------------------------|------------|-----------------|-----------|----------------------------|------------|
| Código | Designação | Devedor | Credor | Devedor | Credor | Devedor | Credor |
| 27892919126 | Censos 2021 | | | | | | |
| 278929191272 | Campanha "Neste Natal compre no Comércio Tradicional | | | | 14.950,00 | | 14.950,00 |
| 27892929012 | Operações de tesouraria - Cobrança/pagamento | | | | | | |
| TOTAL | | 0,00 | 338.628,33 | 84.577,07 | 99.278,91 | 0,00 | 353.330,17 |

Anexo V – Contratação Administrativa – situação dos contratos

Município de Ferreira do Zêzere

Ano: 2022
Até à data: 31-12-2022

Situação dos Contratos

(unidade: €)

| Contrato | | | | | | | | | | Visto Trib.de Contas | | Dt 1º | | Pagamentos no período | | | | | Pagamentos acumulados | | | | | | |
|---|--|------------|----------------|----------------|-----------------------|----------|------------|-----------------------------|---------|----------------------|----------|------------|------|-----------------------|---------------|--------------|--------------|-----------------|-----------------------|---------------|-------------|--------------|-----------------|-----------|-----------|
| Entidade | Objeto | Data | Valor contrato | Pr. Contratual | Tipo de Contrato TC | Prazo | Dt Iní Ex. | Procedimento de contratação | Dt MECP | Dt Adic. | Dt Comun | Nº de Reg. | Data | Pag. In. Ex. Fin. | Trab. Normais | R. de Preços | T/S/F Compl. | Trab. s.e.omiss | Out.Trab. | Trab. Normais | Rev. Preços | T/S/F Compl. | Trab. s.e.omiss | Out.Trab. | |
| Zona B - Espetáculos Musicais Unipessoal, Lda | Contratação dos artistas principais para a Festa do Emigrante/ Depericar 2020, com reagendamento para o ano 2021 | 2020-04-16 | 32.950,00 | 40.528,50 | Aquisição de serviços | 485 dias | 2020-04-16 | Consulta Prévia | | | | | | 2020-09-03 | 20.264,25 | | | | | | | | | | 40.528,50 |
| Total: | | | 6.196.950,67 | 6.963.537,08 | | | | | | | | | | | 3.484.913,49 | 0,00 | 212.082,71 | 0,00 | 0,00 | 4.247.142,91 | 0,00 | 212.082,71 | 0,00 | 0,00 | |

Anexo VI – Contratação Administrativa adjudicação por tipo de procedimento



Município de Ferreira do Zêzere

Adjudicações por tipo de procedimento

Euros

| Tipo de contrato | Concurso público | | Concurso limitado por prévia qualificação | | Procedimento de negociação | | Diálogo concorrencial | | Ajuste direto | | Consulta prévia | | Parcerias para a inovação | | Total | |
|-------------------------------------|--------------------|------------------|---|------------------|----------------------------|------------------|-----------------------|------------------|--------------------|------------------|--------------------|------------------|---------------------------|------------------|--------------------|------------------|
| | Núm. dos contratos | Preço contratual | Núm. dos contratos | Preço contratual | Núm. dos contratos | Preço contratual | Núm. dos contratos | Preço contratual | Núm. dos contratos | Preço contratual | Núm. dos contratos | Preço contratual | Núm. dos contratos | Preço contratual | Núm. dos contratos | Preço contratual |
| Empreitada de obras públicas | 0 | 0,00 | 0 | 0,00 | 0 | 0,00 | 0 | 0,00 | 2 | 51.586,95 | 2 | 228.424,70 | 0 | 0,00 | 4 | 280.011,65 |
| Aquisição de serviços | 1 | 540.738,90 | 0 | 0,00 | 0 | 0,00 | 0 | 0,00 | 44 | 409.707,40 | 8 | 432.303,89 | 0 | 0,00 | 53 | 1.382.750,19 |
| Locação ou aquisição de bens móveis | 0 | 0,00 | 0 | 0,00 | 0 | 0,00 | 0 | 0,00 | 14 | 436.567,57 | 12 | 709.738,23 | 0 | 0,00 | 26 | 1.146.305,80 |
| Concessão de obras públicas | 0 | 0,00 | 0 | 0,00 | 0 | 0,00 | 0 | 0,00 | 0 | 0,00 | 0 | 0,00 | 0 | 0,00 | 0 | 0,00 |
| Concessão de serviços públicos | 0 | 0,00 | 0 | 0,00 | 0 | 0,00 | 0 | 0,00 | 0 | 0,00 | 0 | 0,00 | 0 | 0,00 | 0 | 0,00 |
| Sociedade | 0 | 0,00 | 0 | 0,00 | 0 | 0,00 | 0 | 0,00 | 0 | 0,00 | 0 | 0,00 | 0 | 0,00 | 0 | 0,00 |
| Outros | 0 | 0,00 | 0 | 0,00 | 0 | 0,00 | 0 | 0,00 | 0 | 0,00 | 1 | 30.978,17 | 0 | 0,00 | 1 | 30.978,17 |

Anexo VII – Transferências e subsídios recebidos

Transferências e subsídios recebidos

Ano: 2022

Município de Ferreira do Zêzere

Euros

| Tipo de Receita | Disposições Legais (1) | Finalidade (2) | Entidade Financiadora (3) | Receita Prevista (4) | Receita Recebida (5) | Receita Prevista e não recebida (6) = (4) - (5) | Devolução ocorrida no exercício (7) | Observações (8) |
|---|--|---|--|----------------------|----------------------|---|-------------------------------------|-----------------|
| Transferências correntes | | | | | | | | |
| 060306 - Estado-Particip.comunit.projectos co-financiados | PO Regional Centro 2020 | Médio Tejo Online e Médio Tejo - Desenvolvimento Territorial Estratégico - 2.ª Fase | Agência para o Desenvolvimento e Coesão, I.P. | 103.674,77 | 103.674,77 | 0,00 | 0,00 | |
| 060306 - Estado-Particip.comunit.projectos co-financiados | PO Regional Centro 2020 | Projeto Caminhos | Agência para o Desenvolvimento e Coesão, I.P. | 9.018,02 | 9.018,02 | 0,00 | 0,00 | |
| 060306 - Estado-Particip.comunit.projectos co-financiados | PO Regional Centro 2020 | Produtos Turísticos Integrados | Agência para o Desenvolvimento e Coesão, I.P. | 1.936,94 | 1.936,94 | 0,00 | 0,00 | |
| 060306 - Estado-Particip.comunit.projectos co-financiados | PO Regional Centro 2020 | Património Natural - Novas Experiências de Visita | Agência para o Desenvolvimento e Coesão, I.P. | 32.275,85 | 32.275,85 | 0,00 | 0,00 | |
| 060301 - Estado | Transportes Escolares | Transportes Escolares POCH | Agrupamento de Escolas do Concelho de Ferreira do Zêzere | 5.827,85 | 5.827,85 | 0,00 | 0,00 | |
| 060301 - Estado | Transportes Escolares | Segunda via passes escolares | Agrupamento de Escolas do Concelho de Ferreira do Zêzere | 112,00 | 112,00 | 0,00 | 0,00 | |
| 060601 - Sistemas de solidariedade e segurança social | Comissão de Protecção de Crianças e Jovens - Protocolo entre a ANMP e a Comissão Nacional de Promoção dos Direitos e Protecção das Crianças e Jovens | Apoio ao funcionamento da CPCJ | Comissão Nacional de Promoção dos Direitos e Protecção das Crianças e Jovens | 11.849,52 | 11.849,52 | 0,00 | 0,00 | |
| 060306 - Estado-Particip.comunit.projectos co-financiados | Pacto para o Desenvolvimento e Coesão Territorial - PO Regional Centro 2020 | Participação no âmbito do PEDIME - 1.ª Fase | Comunidade Intermunicipal do Médio Tejo | 29.094,86 | 29.094,86 | 0,00 | 0,00 | |
| 060306 - Estado-Particip.comunit.projectos co-financiados | Pacto para o Desenvolvimento e Coesão Territorial - PO Regional Centro 2020 | Participação no âmbito do PEDIME - 2.ª Fase | Comunidade Intermunicipal do Médio Tejo | 29.108,90 | 29.108,90 | 0,00 | 0,00 | |
| 060501 - Continente | Projeto PART - Transportes Escolares | Projeto PART - Transportes Escolares | Comunidade Intermunicipal do Médio Tejo | 7.855,09 | 7.855,09 | 0,00 | 0,00 | |
| 060501 - Continente | PO Assistência Técnica | Combate e Mitigação da Pandemia Covid-19 Região do Médio Tejo | Comunidade Intermunicipal do Médio Tejo | 47.481,26 | 47.481,26 | 0,00 | 0,00 | |
| 060301 - Estado | Lei do Orçamento de Estado | Fundo de Equilíbrio Financeiro | Direção Geral das Autarquias Locais | 4.701.575,00 | 4.701.575,00 | 0,00 | 0,00 | |
| 060301 - Estado | Lei do Orçamento de Estado | Fundo Social Municipal | Direção Geral das Autarquias Locais | 166.143,00 | 166.143,00 | 0,00 | 0,00 | |
| 060301 - Estado | Lei do Orçamento de Estado | Participação no IVA Art.º 26-A Lei 73/2013 | Direção Geral das Autarquias Locais | 49.403,77 | 49.403,77 | 0,00 | 0,00 | |
| 060301 - Estado | Lei n.º 50/2018 | Transferência de Competências - Lei n.º 50/2018 - Ação Social | Direção Geral das Autarquias Locais | 22.464,88 | 22.464,88 | 0,00 | 0,00 | |
| 060301 - Estado | Lei n.º 50/2018 | Transferência de Competências - Lei n.º 50/2018 - Educação | Direção Geral das Autarquias Locais | 362.557,58 | 362.557,58 | 0,00 | 0,00 | |
| 060301 - Estado | Acordo de Cooperação - Educação Pré-escolar e 1º Ciclo do Ensino Básico | Acordo de Cooperação Educação Pré Escolar e 1.º Ciclo do Ensino Básico | Direção Geral dos Estabelecimentos Escolares | 81.957,36 | 81.957,36 | 0,00 | 0,00 | |
| 060301 - Estado | Fundo Florestal Permanente | Financiamento da Gabinete Técnico Florestal | FFP - Fundo Florestal Permanente (Inst.Cons. Nat. Florestas, IP) | 27.958,00 | 27.958,00 | 0,00 | 0,00 | |

Transferências e subsídios recebidos

Ano: 2022

Município de Ferreira do Zêzere

Euros

| Tipo de Receita | Disposições Legais (1) | Finalidade (2) | Entidade Financiadora (3) | Receita Prevista (4) | Receita Recebida (5) | Receita Prevista e não recebida (6) = (4) - (5) | Devolução ocorrida no exercício (7) | Observações (8) |
|---|---|--|---|----------------------------|----------------------------|---|---|--------------------|
| 060301 - Estado | Lei n.º 50/2018 | Transferência de Competências - Lei n.º 50/2018 - Educação | IGeFE - Instituto de Gestão Financeira da Educação, I.p. | 183.385,81 | 183.385,81 | 0,00 | 0,00 | |
| 060301 - Estado | Programa Operacional Inclusão Social e Emprego | Reembolso relativo a Processos CEI+ | Instituto do Emprego e Formação Profissional | 3.986,36 | 3.986,36 | 0,00 | 0,00 | |
| 060301 - Estado | Lei n.º 50/2018 | Transferência de competências - Lei n.º 50/2018 - Ação Social | Instituto Gestão Financeira da Segurança Social | 10.832,01 | 10.832,01 | 0,00 | 0,00 | |
| 060301 - Estado | Administração Eleitoral | Eleições | Secretaria Geral do Ministério da Administração Interna | 6.778,93 | 6.778,93 | 0,00 | 0,00 | |
| Total de Transferências correntes | | | | 5.895.277,76 | 5.895.277,76 | 0,00 | 0,00 | |
| Transferências de capital | | | | | | | | |
| 100301 - Estado | Estado - Cooperação Técnica e Financeira | Comparticipação de Projetos no âmbito do Programa Leader | ADIRN - Associação para o Desenvolvimento Integrado do Ribatejo Norte | 5.000,00 | 5.000,00 | 0,00 | 0,00 | |
| 100301 - Estado | Lei do Orçamento de Estado | Fundo de Equilíbrio Financeiro | Direção Geral das Autarquias Locais | 396.030,00 | 396.030,00 | 0,00 | 0,00 | |
| 100301 - Estado | Lei 73/2013 de 3 de setembro - n.º3 do art.º 35 | Excedente atribuído de acordo com o n.º 3 do srt.º 35 da Lei n.º 73/2013 | Direção Geral das Autarquias Locais | 272.706,00 | 272.706,00 | 0,00 | 0,00 | |
| Total de Transferências de capital | | | | 673.736,00 | 673.736,00 | 0,00 | 0,00 | |
| Subsídios ao Investimento | | | | | | | | |
| 100307 - Estado-Particip.comunitária project.co-financiados | Pacto para o Desenvolvimento e Coesão Territorial - PO Regional Centro 2020 | Eficiência Energética na Biblioteca Municipal de Ferreira do Zêzere | Agência para o Desenvolvimento e Coesão, I.P. | 15.496,55 | 15.496,55 | 0,00 | 0,00 | |
| 100307 - Estado-Particip.comunitária project.co-financiados | FEDER | Gabinete de Saude Oral, unidade dentária de Ferreira do Zêzere | Agência para o Desenvolvimento e Coesão, I.P. | 24.471,07 | 24.471,07 | 0,00 | 0,00 | |
| Total de Subsídios ao Investimento | | | | 39.967,62 | 39.967,62 | 0,00 | 0,00 | |

Anexo VIII – Transferências e subsídios concedidos

Transferências e Subsídios concedidos

Município de Ferreira do Zêzere

Ano: 2022

do período findo em 31 de Dezembro de 2022

Euros

| Tipo de Despesa | Disposições Legais | Finalidade | Entidade Beneficiária | Despesas Orçamentadas | Despesas autorizadas | Despesas pagas | Despesas autorizadas e não pagas | Devolução ocorrida no exercício | Observações |
|---------------------------------|-------------------------|--|---|-----------------------|----------------------|----------------|----------------------------------|---------------------------------|-------------|
| Transferências correntes | | | | | | | | | |
| 040101 - Públicas | Deliberação 20/04/2022. | Subvenção Financeira para equilíbrio do resultado do exercício de 2021 | Tejo Ambiente - Empresa Intermunicipal de Ambiente do Médio Tejo, EIM, S.A. | 71.142,50 | 71.142,28 | 71.142,28 | 0,00 | 0,00 | |
| 040501 - Continente | Despacho 18/10/2021 | Transferência de verba relativo às Eleições Autárquicas realizadas em 26 set 2021 – Compensação dos membros das mesas | Freguesia de Águas Belas | 12.851,00 | 259,65 | 259,65 | 0,00 | 0,00 | |
| 040501 - Continente | Despcho 18/10/2021 | Pagamento dos Membros de Mesa de Voto, referente à Eleição dos Deputados à Assembleia da República, realizada em 30jan2022 | Freguesia de Águas Belas | 12.851,00 | 259,65 | 259,65 | 0,00 | 0,00 | |
| 040501 - Continente | Desp 18/10/2021 | Transferência de verba para a autarquia – Despesas com eleições realizadas em 30 janeiro 2022 | Freguesia de Águas Belas | 12.851,00 | 72,60 | 72,60 | 0,00 | 0,00 | |
| 040501 - Continente | Despacho 18/10/2021 | Transferência de verba para a autarquia – Despesas com eleições do Presidente da Republica – 24 jan 2021 | Freguesia de Águas Belas | 12.851,00 | 61,70 | 61,70 | 0,00 | 0,00 | |
| 040501 - Continente | Desp 18/10/2021 | Transferência de verba para a autarquia – Despesas com eleições realizadas para a Autarquia Local em 2021 | Freguesia de Águas Belas | 12.851,00 | 61,70 | 61,70 | 0,00 | 0,00 | |
| 040501 - Continente | Desp 18/10/2021 | Pagamento dos Membros de Mesa de Voto, referente à Eleição dos Deputados à Assembleia da República, realizada em 30jan2022 | Freguesia de Areias e Pias | 12.851,00 | 778,95 | 778,95 | 0,00 | 0,00 | |
| 040501 - Continente | Desp 18/10/2021 | Transferência de verba para a autarquia – Despesas com eleições realizadas para a Autarquia Local em 2021 | Freguesia de Areias e Pias | 12.851,00 | 152,36 | 152,36 | 0,00 | 0,00 | |
| 040501 - Continente | Desp 18/10/2021 | Transferência de verba para a autarquia – Despesas com eleições realizadas em 30 janeiro 2022 | Freguesia de Areias e Pias | 12.851,00 | 185,08 | 185,08 | 0,00 | 0,00 | |
| 040501 - Continente | Desp 18/10/2021 | Transferência de verba relativo às Eleições Autárquicas realizadas em 26 set 2021 – Compensação dos membros das mesas | Freguesia de Areias e Pias | 12.851,00 | 778,95 | 778,95 | 0,00 | 0,00 | |
| 040501 - Continente | Desp 18/10/2021 | Transferência de verba para a autarquia – Despesas com eleições do Presidente da Republica – 24 jan 2021 | Freguesia de Areias e Pias | 12.851,00 | 152,64 | 152,64 | 0,00 | 0,00 | |

Transferências e Subsídios concedidos

Município de Ferreira do Zêzere

Ano: 2022

do período findo em 31 de Dezembro de 2022

Euros

| Tipo de Despesa | Disposições Legais | Finalidade | Entidade Beneficiária | Despesas Orçamentadas | Despesas autorizadas | Despesas pagas | Despesas autorizadas e não pagas | Devolução ocorrida no exercício | Observações |
|---------------------------------|--------------------|--|------------------------------------|-----------------------|----------------------|----------------|----------------------------------|---------------------------------|-------------|
| Transferências correntes | | | | | | | | | |
| 040501 - Continente | Desp 18/10/2021 | Pagamento dos Membros de Mesa de Voto, referente à Eleição dos Deputados à Assembleia da República, realizada em 30jan2022 | Freguesia de Chãos | 12.851,00 | 259,65 | 259,65 | 0,00 | 0,00 | |
| 040501 - Continente | Desp 18/10/2021 | Transferência de verba para a autarquia – Despesas com eleições realizadas em 30 janeiro 2022 | Freguesia de Chãos | 12.851,00 | 61,14 | 61,14 | 0,00 | 0,00 | |
| 040501 - Continente | Desp 18/10/2021 | Transferência de verba relativo às Eleições Autárquicas realizadas em 26 set 2021 – Compensação dos membros das mesas | Freguesia de Chãos | 12.851,00 | 259,65 | 259,65 | 0,00 | 0,00 | |
| 040501 - Continente | Desp 18/10/2021 | Transferência de verba para a autarquia – Despesas com eleições do Presidente da Republica – 24 jan 2021 | Freguesia de Chãos | 12.851,00 | 50,12 | 50,12 | 0,00 | 0,00 | |
| 040501 - Continente | Desp 18/10/2021 | Transferência de verba para a autarquia – Despesas com eleições realizadas para a Autarquia Local em 2021 | Freguesia de Chãos | 12.851,00 | 50,48 | 50,48 | 0,00 | 0,00 | |
| 040501 - Continente | Desp 18/10/2021 | Transferência de verba para a autarquia – Despesas com eleições do Presidente da Republica – 24 jan 2021 | Freguesia de Ferreira do Zêzere | 12.851,00 | 122,12 | 122,12 | 0,00 | 0,00 | |
| 040501 - Continente | Desp 18/10/2021 | Transferência de verba para a autarquia – Despesas com eleições realizadas em 30 janeiro 2022 | Freguesia de Ferreira do Zêzere | 12.851,00 | 144,44 | 144,44 | 0,00 | 0,00 | |
| 040501 - Continente | Desp 18/10/2022 | Pagamento dos Membros de Mesa de Voto, referente à Eleição dos Deputados à Assembleia da República, realizada em 30jan2022 | Freguesia de Ferreira do Zêzere | 12.851,00 | 519,30 | 519,30 | 0,00 | 0,00 | |
| 040501 - Continente | Desp 18/10/2021 | Transferência de verba relativo às Eleições Autárquicas realizadas em 26 set 2021 – Compensação dos membros das mesas | Freguesia de Ferreira do Zêzere | 12.851,00 | 519,30 | 519,30 | 0,00 | 0,00 | |
| 040501 - Continente | Desp 18/10/2021 | Transferência de verba para a autarquia – Despesas com eleições realizadas para a Autarquia Local em 2021 | Freguesia de Ferreira do Zêzere | 12.851,00 | 122,50 | 122,50 | 0,00 | 0,00 | |
| 040501 - Continente | Desp 18/10/2021 | Transferência de verba relativo às Eleições Autárquicas realizadas em 26 set 2021 – Compensação dos membros das mesas | Freguesia de Igreja Nova do Sobral | 12.851,00 | 259,65 | 259,65 | 0,00 | 0,00 | |

Transferências e Subsídios concedidos

Município de Ferreira do Zêzere

Ano: 2022

do período findo em 31 de Dezembro de 2022

Euros

| Tipo de Despesa | Disposições Legais | Finalidade | Entidade Beneficiária | Despesas Orçamentadas | Despesas autorizadas | Despesas pagas | Despesas autorizadas e não pagas | Devolução ocorrida no exercício | Observações |
|---------------------------------|---------------------|--|--------------------------------------|-----------------------|----------------------|----------------|----------------------------------|---------------------------------|-------------|
| Transferências correntes | | | | | | | | | |
| 040501 - Continente | Desp 18/10/2022 | Pagamento dos Membros de Mesa de Voto, referente à Eleição dos Deputados à Assembleia da República, realizada em 30jan2022 | Freguesia de Igreja Nova do Sobral | 12.851,00 | 259,65 | 259,65 | 0,00 | 0,00 | |
| 040501 - Continente | Desp 18/10/2021 | Transferência de verba para a autarquia – Despesas com eleições do Presidente da Republica – 24 jan 2021 | Freguesia de Igreja Nova do Sobral | 12.851,00 | 51,70 | 51,70 | 0,00 | 0,00 | |
| 040501 - Continente | Desp 18/10/2021 | Transferência de verba para a autarquia – Despesas com eleições realizadas para a Autarquia Local em 2021 | Freguesia de Igreja Nova do Sobral | 12.851,00 | 51,68 | 51,68 | 0,00 | 0,00 | |
| 040501 - Continente | Desp 18/10/2021 | Transferência de verba para a autarquia – Despesas com eleições realizadas em 30 janeiro 2022 | Freguesia de Igreja Nova do Sobral | 12.851,00 | 62,68 | 62,68 | 0,00 | 0,00 | |
| 040501 - Continente | Desp 18/10/2021 | Transferência de verba para a autarquia – Despesas com eleições do Presidente da Republica – 24 jan 2021 | Freguesia de Nossa Senhora do Pranto | 12.851,00 | 59,02 | 59,02 | 0,00 | 0,00 | |
| 040501 - Continente | Despacho 18/10/2021 | Pagamento dos Membros de Mesa de Voto, referente à Eleição dos Deputados à Assembleia da República, realizada em 30jan2022 | Freguesia de Nossa Senhora do Pranto | 12.851,00 | 259,65 | 259,65 | 0,00 | 0,00 | |
| 040501 - Continente | Desp 18/10/2021 | Transferência de verba relativo às Eleições Autárquicas realizadas em 26 set 2021 – Compensação dos membros das mesas | Freguesia de Nossa Senhora do Pranto | 12.851,00 | 259,65 | 259,65 | 0,00 | 0,00 | |
| 040501 - Continente | Desp 18/10/2021 | Transferência de verba para a autarquia – Despesas com eleições realizadas para a Autarquia Local em 2021 | Freguesia de Nossa Senhora do Pranto | 12.851,00 | 59,06 | 59,06 | 0,00 | 0,00 | |
| 040501 - Continente | Desp 18/10/2021 | Transferência de verba para a autarquia – Despesas com eleições realizadas em 30 janeiro 2022 | Freguesia de Nossa Senhora do Pranto | 12.851,00 | 69,84 | 69,84 | 0,00 | 0,00 | |
| 040501 - Continente | Desp 18/10/2021 | Transferência de verba para a autarquia – Despesas com eleições realizadas em 30 janeiro 2022 | Freguesia do Bêco | 12.851,00 | 66,28 | 66,28 | 0,00 | 0,00 | |
| 040501 - Continente | Desp 18/10/2021 | Pagamento dos Membros de Mesa de Voto, referente à Eleição dos Deputados à Assembleia da República, realizada em 30jan2022 | Freguesia do Bêco | 12.851,00 | 259,65 | 259,65 | 0,00 | 0,00 | |

Transferências e Subsídios concedidos

Município de Ferreira do Zêzere

Ano: 2022

do período findo em 31 de Dezembro de 2022

Euros

| Tipo de Despesa | Disposições Legais | Finalidade | Entidade Beneficiária | Despesas Orçamentadas | Despesas autorizadas | Despesas pagas | Despesas autorizadas e não pagas | Devolução ocorrida no exercício | Observações |
|-------------------------------------|---------------------------|---|--|-----------------------|----------------------|----------------|----------------------------------|---------------------------------|-------------|
| Transferências correntes | | | | | | | | | |
| 040501 - Continente | Desp 18/10/2021 | Transferência de verba para a autarquia – Despesas com eleições do Presidente da Republica – 24 jan 2021 | Freguesia do Bêco | 12.851,00 | 55,34 | 55,34 | 0,00 | 0,00 | |
| 040501 - Continente | Desp 18/10/2021 | Transferência de verba relativo às Eleições Autárquicas realizadas em 26 set 2021 – Compensação dos membros das mesas | Freguesia do Bêco | 12.851,00 | 259,65 | 259,65 | 0,00 | 0,00 | |
| 040501 - Continente | Desp 18/10/2021 | Transferência de verba para a autarquia – Despesas com eleições realizadas para a Autarquia Local em 2021 | Freguesia do Bêco | 12.851,00 | 55,44 | 55,44 | 0,00 | 0,00 | |
| 040503 - Região Autónoma da Madeira | Del. 22/06/2022. | Tranferência Corrente Concedida de participação financeira do Centro Intermunicipal de Recolha de Animais Errantes - CIRAE. | Associação de Municípios para Gestão do Centro Intermunicipal de Recolha de Animais Errantes - Cirae | 14.000,00 | 14.000,00 | 14.000,00 | 0,00 | 0,00 | |
| 040602 - Outras transferências | Deliberação 22/06/2017 | Comparticipação no Prog ABEM ref. a inserções e renovações em janeiro/2022, correspondente a 1 beneficiário conforme Protocolo aprovado. | Associação Dignitude | 5.951,00 | 100,00 | 100,00 | 0,00 | 0,00 | |
| 040602 - Outras transferências | Deliberação 22/06/2017. | Comparticipação no Programa ABEM, referente a agosto de 2022, referente a 1 beneficiário, cf Protocolo aprovado. | Associação Dignitude | 5.951,00 | 100,00 | 100,00 | 0,00 | 0,00 | |
| 040602 - Outras transferências | Deliberação 22/06/2017 | Comparticipação no Prog ABEM ref. a inserções e renovações em dezembro, correspondente a 11 ben. conf Protocolo aprovado. | Associação Dignitude | 5.951,00 | 1.100,00 | 1.100,00 | 0,00 | 0,00 | |
| 040602 - Outras transferências | Deliberação de 22/06/2017 | Comparticipação no Prog ABEM ref. a inserções e renovações em setembro/2021, correspondente a 4 beneficiários conforme Protocolo aprovado. | Associação Dignitude | 5.951,00 | 400,00 | 400,00 | 0,00 | 0,00 | |
| 040602 - Outras transferências | Deliberação 22/06/2017 | Comparticipação no Prog ABEM ref. a inserções e renovações em fevereiro/2022, correspondente a 2 beneficiários conforme Protocolo aprovado. | Associação Dignitude | 5.951,00 | 200,00 | 200,00 | 0,00 | 0,00 | |
| 040602 - Outras transferências | Deliberação 22/06/2017. | Comparticipação no Programa ABEM, referente a junho de 2022, referente a 2 beneficiários, conforme Protocolo aprovado. | Associação Dignitude | 5.951,00 | 200,00 | 200,00 | 0,00 | 0,00 | |
| 040602 - Outras transferências | Deliberação 22/06/2017. | Comparticipação no Programa ABEM, referente a maio de 2022, referente a 12 beneficiários, cf Protocolo aprovado. | Associação Dignitude | 5.951,00 | 1.200,00 | 1.200,00 | 0,00 | 0,00 | |

Transferências e Subsídios concedidos

Município de Ferreira do Zêzere

Ano: 2022

do período findo em 31 de Dezembro de 2022

Euros

| Tipo de Despesa | Disposições Legais | Finalidade | Entidade Beneficiária | Despesas Orçamentadas | Despesas autorizadas | Despesas pagas | Despesas autorizadas e não pagas | Devolução ocorrida no exercício | Observações |
|---|---------------------------|---|---|-----------------------|----------------------|----------------|----------------------------------|---------------------------------|-------------|
| Transferências correntes | | | | | | | | | |
| 040602 - Outras transferências | Deliberação 22/06/2017. | Comparticipação no Programa ABEM, referente a julho de 2022, referente a 1 beneficiário, cf Protocolo aprovado. | Associação Dignitude | 5.951,00 | 100,00 | 100,00 | 0,00 | 0,00 | |
| 040602 - Outras transferências | Deliberação 22/06/2017. | Comparticipação no Programa ABEM, referente a set e out de 2022, referente a 9 beneficiários, cf Protocolo aprovado. | Associação Dignitude | 5.951,00 | 1.075,00 | 1.075,00 | 0,00 | 0,00 | |
| 040602 - Outras transferências | Deliberação de 22/06/2017 | Comparticipação no Prog ABEM referente a inserções e renovações em outubro, correspondente a 4 beneficiários conforme Protocolo aprovado. | Associação Dignitude | 5.951,00 | 1.475,00 | 1.475,00 | 0,00 | 0,00 | |
| 040701 - Instituições sem fins lucrativos | Del 24/08/2022 | Transferência corrente concedida no âmbito da Transferência de competências com a educação para o Município, ref. a outubro e novembro. | Agrupamento de Escolas do Concelho de Ferreira do Zêzere | 735.751,00 | 22.000,00 | 22.000,00 | 0,00 | 0,00 | |
| 040701 - Instituições sem fins lucrativos | Del. 07/12/2022. | Transferência corrente concedida no âmbito da transferência de competências com a educação para o Município. | Agrupamento de Escolas do Concelho de Ferreira do Zêzere | 735.751,00 | 13.056,09 | 13.056,09 | 0,00 | 0,00 | |
| 040701 - Instituições sem fins lucrativos | Del. 27/07/2022 | Transferência corrente concedida no âmbito da Transferência de competências com a educação, para o Município. | Agrupamento de Escolas do Concelho de Ferreira do Zêzere | 735.751,00 | 18.399,74 | 18.399,74 | 0,00 | 0,00 | |
| 040701 - Instituições sem fins lucrativos | Del. 09/05/2019. | Transf. Cor. Conc. para suportar os custos com o Proj. de Seg. contra Incêndios e das medidas de autoproteção do CAIFZ. | Agrupamento Escuteiros do CNE 988 de Ferreira do Zêzere | 735.751,00 | 637,81 | 560,88 | 76,93 | 0,00 | |
| 040701 - Instituições sem fins lucrativos | Deliberação 26/01/2022. | Transferência corrente concedida para apoio ao Campeonato do Mundo de Katas. | Associação de Marinheiros do Concelho de Ferreira do Zêzere | 735.751,00 | 957,55 | 957,55 | 0,00 | 0,00 | |
| 040701 - Instituições sem fins lucrativos | Del. 11/05/2022. | Transf Cor Conc no âmbito do apoio ao Associativismo, conforme Protocolo celebrado, ref Agosto de 2022. | Associação de Marinheiros do Concelho de Ferreira do Zêzere | 735.751,00 | 6.588,24 | 6.588,24 | 0,00 | 0,00 | |
| 040701 - Instituições sem fins lucrativos | Deliberação 07/12/2022. | Transferência corrente concedida para apoio extraordinário. | Associação de Melhoramentos de Bem Estar Social de Areias | 735.751,00 | 16.000,00 | 16.000,00 | 0,00 | 0,00 | |
| 040701 - Instituições sem fins lucrativos | Deliberação 07/12/2022. | Transferência corrente concedida para apoio extraordinário. | Associação de Melhoramentos de Bem Estar Social de Pias | 735.751,00 | 13.000,00 | 13.000,00 | 0,00 | 0,00 | |
| 040701 - Instituições sem fins lucrativos | Deliberação 11/06/2021. | Transferência Corrente Concedida no âmbito do Plano de Desenvolvimento da IIES. | Associação de Melhoramentos de Bem Estar Social de Pias | 735.751,00 | 28.817,00 | 15.455,21 | 13.361,79 | 0,00 | |
| 040701 - Instituições sem fins lucrativos | Delib 11/05/2022. | Transf Cor Conc no âmbito do Apoio ao Associativismo, (outros) cf Protocolo celebrado, ref. aos meses de jan a jul de 2022. | Associação Desportiva Recreativa de Águas Belas | 735.751,00 | 1.200,00 | 1.200,00 | 0,00 | 0,00 | |

Transferências e Subsídios concedidos

Município de Ferreira do Zêzere

Ano: 2022

do período findo em 31 de Dezembro de 2022

Euros

| Tipo de Despesa | Disposições Legais | Finalidade | Entidade Beneficiária | Despesas Orçamentadas | Despesas autorizadas | Despesas pagas | Despesas autorizadas e não pagas | Devolução ocorrida no exercício | Observações |
|---|-------------------------|---|---|-----------------------|----------------------|----------------|----------------------------------|---------------------------------|-------------|
| Transferências correntes | | | | | | | | | |
| 040701 - Instituições sem fins lucrativos | Delib 11/05/2022. | Transf Cor Conc no âmbito do Apoio ao Associativismo, (outros) cf Protocolo celebrado, ref. aos meses de jan a jul de 2022 | Associação Desportiva Recreativa de Águas Belas | 735.751,00 | 250,00 | 250,00 | 0,00 | 0,00 | |
| 040701 - Instituições sem fins lucrativos | Del 11/05/2022 | Transf Cor Conc no âmbito do Apoio ao Associativismo, (out despor) cf Protocolo celebrado, ref aos meses de nov e dez de 2022. | Associação Desportiva Recreativa de Águas Belas | 735.751,00 | 4.117,65 | 4.117,65 | 0,00 | 0,00 | |
| 040701 - Instituições sem fins lucrativos | Deliberação 07/12/2021. | Transferência corrente concedida para apoio no pagamento do IMI pago em 2021. | Associação Desportiva Recreativa de Águas Belas | 735.751,00 | 385,03 | 385,03 | 0,00 | 0,00 | |
| 040701 - Instituições sem fins lucrativos | Del 11/05/2022. | Transf Cor Conc no âmbito do Apoio ao Associativismo, conforme Protocolo celebrado, ref. aos meses de jan a mai de 2022. | Associação do Rancho Folclórico Alegria Alqueidão St. Amaro | 735.751,00 | 4.230,77 | 4.230,77 | 0,00 | 0,00 | |
| 040701 - Instituições sem fins lucrativos | Del. 08/06/2022 | Transferência corrente concedida para apoio financeiro de atividade cultural com visita a vestígios Romanos, realizada em 14 de maio de 2022. | Associação dos Trabalhadores do Município de Ferreira do Zêzere | 735.751,00 | 5.400,00 | 1.178,25 | 4.221,75 | 0,00 | |
| 040701 - Instituições sem fins lucrativos | Deliberação 24/03/2022. | Transferência Corrente Concedida para o mês de Novembro de 2022. | Associação Humanitária dos Bombeiros Voluntários Ferreira do Zêzere | 735.751,00 | 102.000,00 | 102.000,00 | 0,00 | 0,00 | |
| 040701 - Instituições sem fins lucrativos | Del. 28/09/2022. | Transferência Corrente Concedida para apoio na alimentação dos Bombeiros em prevenção nos dias 6 e 8 de jul. e 1 de ago. | Associação Humanitária dos Bombeiros Voluntários Ferreira do Zêzere | 735.751,00 | 301,84 | 301,84 | 0,00 | 0,00 | |
| 040701 - Instituições sem fins lucrativos | Del 13/08/2021 | Transf. cor. conc, no âmbito do protocolo celebrado em 23/07/2021- Equipas de Interv. Permanente-2ª Equipa- ref. a Nov Sub Natal 2022. | Associação Humanitária dos Bombeiros Voluntários Ferreira do Zêzere | 735.751,00 | 39.100,24 | 36.252,56 | 2.847,68 | 0,00 | |
| 040701 - Instituições sem fins lucrativos | Deliberação 09/02/2017 | Transf Cor Conc para alimentação dos bombeiros aos fds e feriados conforme cl.5 do Protocolo de 24/02/2014, ref a abr e maio 2022. | Associação Humanitária dos Bombeiros Voluntários Ferreira do Zêzere | 735.751,00 | 8.140,22 | 6.073,76 | 2.066,46 | 0,00 | |
| 040701 - Instituições sem fins lucrativos | Del 27/10/2011 | Transferência Corrente Concedida, no âmbito do Protocolo celebrado em 20/12/2011-EEIP, ref. a Sub.Natal de 2022. | Associação Humanitária dos Bombeiros Voluntários Ferreira do Zêzere | 735.751,00 | 37.292,80 | 37.292,80 | 0,00 | 0,00 | |
| 040701 - Instituições sem fins lucrativos | Del. 11/05/2022 | Transferência Corrente Concedida para fazer face às refeições dos elementos das equipas combate incêndios (ECIN), referente a jul e ago 2022. | Associação Humanitária dos Bombeiros Voluntários Ferreira do Zêzere | 735.751,00 | 9.373,39 | 9.373,39 | 0,00 | 0,00 | |

Transferências e Subsídios concedidos

Município de Ferreira do Zêzere

Ano: 2022

do período findo em 31 de Dezembro de 2022

Euros

| Tipo de Despesa | Disposições Legais | Finalidade | Entidade Beneficiária | Despesas Orçamentadas | Despesas autorizadas | Despesas pagas | Despesas autorizadas e não pagas | Devolução ocorrida no exercício | Observações |
|---|-------------------------|---|--|-----------------------|----------------------|----------------|----------------------------------|---------------------------------|-------------|
| Transferências correntes | | | | | | | | | |
| 040701 - Instituições sem fins lucrativos | Deliberação 07/12/2022. | Transferência corrente concedida para apoio extraordinário. | Associação Igrejanovense de Melhoramentos | 735.751,00 | 10.500,00 | 10.500,00 | 0,00 | 0,00 | |
| 040701 - Instituições sem fins lucrativos | Del. 11/05/2022. | Transf Cor Conc no âmbito do apoio ao Associativismo, (Esc Música) conforme Protocolo celebrado, ref Agosto de 2022. | Associação Melhoramentos, Cultura e Recreio de Dornes | 735.751,00 | 1.200,00 | 1.200,00 | 0,00 | 0,00 | |
| 040701 - Instituições sem fins lucrativos | Del. 24/11/2021. | Transferência Corrente Concedida para apoio no pagamento do IMI pago em 2022. | Associação Melhoramentos, Cultura e Recreio de Dornes | 735.751,00 | 570,01 | 570,01 | 0,00 | 0,00 | |
| 040701 - Instituições sem fins lucrativos | Deliberação 26/05/2022. | Transferência Corrente Concedida no âmbito do dia Mundial da Criança. | Associação Pais e Enc. de Educação das Escolas do Conc. Ferreira do Zêzere | 735.751,00 | 281,45 | 281,45 | 0,00 | 0,00 | |
| 040701 - Instituições sem fins lucrativos | Del. 26/05/2022. | Transferência Corrente Concedida no âmbito da campanha "Uma Criança, uma Vida". | Associação Portuguesa Amigos de Raoul Follereau | 735.751,00 | 100,00 | 100,00 | 0,00 | 0,00 | |
| 040701 - Instituições sem fins lucrativos | Deliberação 05/06/2019. | Transferência corrente concedida para apoio no pagamento do IMI pago em 2017 e 2018. | Associação Recreativa Cultural de Matos e Barbatos | 735.751,00 | 1.066,24 | 0,00 | 1.066,24 | 0,00 | |
| 040701 - Instituições sem fins lucrativos | Deliberação 10/11/2021. | Transferência Corrente Concedida para apoio na aquisição de material para realização de obras na Associação. | Associação Recreativa dos Caçadores do Freixial | 735.751,00 | 2.688,95 | 0,00 | 2.688,95 | 0,00 | |
| 040701 - Instituições sem fins lucrativos | Del. 11/05/2022. | Transf Cor Conc no âmbito do Apoio ao Associativismo, conforme Protocolo celebrado, ref. aos meses de jan a mai de 2022. | Associação Recreativa Filarmónica Frazoieirense | 735.751,00 | 11.591,67 | 11.591,67 | 0,00 | 0,00 | |
| 040701 - Instituições sem fins lucrativos | Del. 24/08/2022 | Transferência corrente concedida para fazer face ao apoio dado aos bombeiros e restantes entidades no incêndio ocorrido entre 9 e 14/7. | Associação Recreativa Lagoense | 735.751,00 | 1.200,00 | 0,00 | 1.200,00 | 0,00 | |
| 040701 - Instituições sem fins lucrativos | Del 11/05/2022. | Transf Cor Conc no âmbito do Apoio ao Associativismo (outros), conf. Protocolo celebrado, ref. aos meses de jan a mai de 2022. | Casa do Povo de Ferreira do Zêzere | 735.751,00 | 750,00 | 750,00 | 0,00 | 0,00 | |
| 040701 - Instituições sem fins lucrativos | Del. 11/05/2022. | Transf Cor Conc no âmbito do Apoio ao Associativismo (outros desp.), conf. Protocolo cel., ref. aos meses de jan a mai de 2022. | Casa do Povo de Ferreira do Zêzere | 735.751,00 | 3.294,11 | 3.294,11 | 0,00 | 0,00 | |
| 040701 - Instituições sem fins lucrativos | Del 11/05/2022. | Transf Cor Conc no âmbito do Apoio ao Associativismo (esc. música), conf. Protocolo cel., ref. aos meses de jan a mai de 2022. | Casa do Povo de Ferreira do Zêzere | 735.751,00 | 1.200,00 | 1.200,00 | 0,00 | 0,00 | |

Transferências e Subsídios concedidos

Município de Ferreira do Zêzere

Ano: 2022

do período findo em 31 de Dezembro de 2022

Euros

| Tipo de Despesa | Disposições Legais | Finalidade | Entidade Beneficiária | Despesas Orçamentadas | Despesas autorizadas | Despesas pagas | Despesas autorizadas e não pagas | Devolução ocorrida no exercício | Observações |
|---|----------------------------|---|--|-----------------------|----------------------|----------------|----------------------------------|---------------------------------|-------------|
| Transferências correntes | | | | | | | | | |
| 040701 - Instituições sem fins lucrativos | Del. 13/04/2022 | Transferência corrente concedida para apoio no valor correspondente às utilizações das Piscinas Mun. Tomar na época desportiva 2021/2022. | Casa do Povo de Ferreira do Zêzere | 735.751,00 | 205,90 | 205,90 | 0,00 | 0,00 | |
| 040701 - Instituições sem fins lucrativos | Deliberação 07/12/2022. | Transferência corrente concedida para apoio extraordinário. | Centro Bem Estar Social de Águas Belas | 735.751,00 | 5.500,00 | 5.500,00 | 0,00 | 0,00 | |
| 040701 - Instituições sem fins lucrativos | Deliberação 07/12/2022. | Transferência corrente concedida para apoio extraordinário. | Centro Social Paroquial de Chãos | 735.751,00 | 2.500,00 | 2.500,00 | 0,00 | 0,00 | |
| 040701 - Instituições sem fins lucrativos | Del. 24/11/2021. | Transferência Corrente Concedida para apoio no pagamento do IMI pago em 2022. | Comissão dos Amigos das Quatro Aldeias Unidas | 735.751,00 | 122,25 | 122,25 | 0,00 | 0,00 | |
| 040701 - Instituições sem fins lucrativos | Deliberação 24/11/2021. | Transferência corrente concedida para apoio no pagamento do IMI pago em 2021. | Comissão dos Amigos das Quatro Aldeias Unidas | 735.751,00 | 121,89 | 121,89 | 0,00 | 0,00 | |
| 040701 - Instituições sem fins lucrativos | Deliberação de 27/07/2022. | Transferência corrente concedida para apoio no combate à subnutrição. | Comité Português para a UNICEF - Fundo Nações Unidas para Infância | 735.751,00 | 100,00 | 100,00 | 0,00 | 0,00 | |
| 040701 - Instituições sem fins lucrativos | Deliberação 07/12/2022. | Transferência corrente concedida para apoio extraordinário. | CRIFZ - Centro de Reabilitação e Integração de Ferreira do Zêzere | 735.751,00 | 17.000,00 | 17.000,00 | 0,00 | 0,00 | |
| 040701 - Instituições sem fins lucrativos | Del. 22/06/2022. | Transferência Corrente Concedida para apoio no Campo Internacional da Gruta de Avecasta - Campanha de escavação. | Double-U Replay - Associação | 735.751,00 | 1.750,00 | 1.750,00 | 0,00 | 0,00 | |
| 040701 - Instituições sem fins lucrativos | Deliberação 22/12/2021. | Transferência Corrente Concedida para apoio no pagamento do IMI pago em 2021. | Grupo Desportivo Cultural e Recreativo de Pias | 735.751,00 | 1.473,66 | 1.473,66 | 0,00 | 0,00 | |
| 040701 - Instituições sem fins lucrativos | Del. 11/05/2022. | Transf Cor Conc no âmbito do apoio ao Associativismo, conforme Protocolo celebrado, ref. Outubro de 2022. | Grupo Desportivo Cultural e Recreativo de Pias | 735.751,00 | 4.230,77 | 4.230,77 | 0,00 | 0,00 | |
| 040701 - Instituições sem fins lucrativos | Deliberação de 23/03/2022. | Transferência Corrente Concedida para apoio na compra de trajes. | Grupo Folclórico Juvenil e Infantil do Bêco de Santo Aleixo | 735.751,00 | 416,62 | 416,62 | 0,00 | 0,00 | |
| 040701 - Instituições sem fins lucrativos | Del. 15/05/2022. | Transf Cor Conc no âmbito do Apoio ao Associativismo, conforme Protocolo celebrado, ref. aos meses de jan a mai de 2022. | Grupo Folclórico Juvenil e Infantil do Bêco de Santo Aleixo | 735.751,00 | 2.538,46 | 2.538,46 | 0,00 | 0,00 | |
| 040701 - Instituições sem fins lucrativos | Deliberação de 10/08/2022. | Transferência corrente concedida no âmbito do apoio ao associativismo, para confeção de trajes. | Grupo Folclórico Juvenil e Infantil do Bêco de Santo Aleixo | 735.751,00 | 139,25 | 139,25 | 0,00 | 0,00 | |
| 040701 - Instituições sem fins lucrativos | Deliberação 07/12/2022 | Transferência corrente concedida para apoio extraordinário. | Santa Casa da Misericórdia Ferreira do Zêzere | 735.751,00 | 35.500,00 | 35.500,00 | 0,00 | 0,00 | |

Transferências e Subsídios concedidos

Município de Ferreira do Zêzere

Ano: 2022

do período findo em 31 de Dezembro de 2022

Euros

| Tipo de Despesa | Disposições Legais | Finalidade | Entidade Beneficiária | Despesas Orçamentadas | Despesas autorizadas | Despesas pagas | Despesas autorizadas e não pagas | Devolução ocorrida no exercício | Observações |
|---|-------------------------------------|---|--|-----------------------|----------------------|----------------|----------------------------------|---------------------------------|-------------|
| Transferências correntes | | | | | | | | | |
| 040701 - Instituições sem fins lucrativos | Del. 11/05/2022. | Transf Cor Conc no âmbito do Apoio ao Associativismo, conforme Protocolo celebrado, ref. aos meses de jan a mai de 2022. | Sociedade Filarmónica Ferreirense | 735.751,00 | 9.808,33 | 9.808,33 | 0,00 | 0,00 | |
| 040701 - Instituições sem fins lucrativos | Del. 12/01/2022. | Contrato programa de Desenvolvimento Desportivo 2022, valor referente a abril. | Sport Clube de Ferreira do Zêzere | 735.751,00 | 123.000,00 | 123.000,00 | 0,00 | 0,00 | |
| 040701 - Instituições sem fins lucrativos | Deliberação 24/11/2021 | Transferência Corrente COncedida no âmbito do Futsal | Sport Clube de Ferreira do Zêzere | 735.751,00 | 21.212,01 | 21.212,01 | 0,00 | 0,00 | |
| 040701 - Instituições sem fins lucrativos | Del. CM 17/06/2022 e AM 24/06/2022. | Transferência Corrente Concedida - Contrato Plurianual - Programa de Desenvolvimento Desportivo, 1.ª tranche. | Sport Clube de Ferreira do Zêzere | 735.751,00 | 96.000,00 | 96.000,00 | 0,00 | 0,00 | |
| 040701 - Instituições sem fins lucrativos | Deliberação 17/06/2022. | Transferência Corrente Concedida como prémio de subida à 1.ª divisão (Futsal). | Sport Clube de Ferreira do Zêzere | 735.751,00 | 25.000,00 | 25.000,00 | 0,00 | 0,00 | |
| 040802 - Outras | Del. 24/08/2022 | Atribuição de auxílios económicos para o ano letivo 2022/2023 | ADRIANA FILIPA BARATA GOMES | 158.001,00 | 40,30 | 40,30 | 0,00 | 0,00 | |
| 040802 - Outras | Del. 24/08/2022 | Atribuição de auxílios económicos para o ano letivo 2022/2023 | Adriana Patricia Nunes Silva Batista | 158.001,00 | 28,10 | 28,10 | 0,00 | 0,00 | |
| 040802 - Outras | Del. 13/08/2021 | Transferência Corrente Concedida para aquisição de material de expediente e limpeza para o ano letivo 2021/2022 - 2.ª Tranche | Agrupamento de Escolas do Concelho de Ferreira do Zêzere | 158.001,00 | 2.618,75 | 2.618,75 | 0,00 | 0,00 | |
| 040802 - Outras | Del. 24/08/2022. | Tranferência Corrente Concedida para aquisição de material didático/desgaste para o ano letivo 2022/2023. | Agrupamento de Escolas do Concelho de Ferreira do Zêzere | 158.001,00 | 885,00 | 885,00 | 0,00 | 0,00 | |
| 040802 - Outras | Del. 11/05/2022. | Transferência concedida corrente no âmbito do Programa de incentivo à esterilização de animais de companhia, em FZ. | Albino Pereira | 158.001,00 | 30,00 | 30,00 | 0,00 | 0,00 | |
| 040802 - Outras | Del. 24/08/2022 | Atribuição de auxílios económicos para o ano letivo 2022/2023 | Alexandra Cristina Simões Antunes | 158.001,00 | 112,56 | 112,56 | 0,00 | 0,00 | |
| 040802 - Outras | Del. 24/08/2022 | Atribuição de auxílios económicos para o ano letivo 2022/2023 | Alina Lopes Francisco | 158.001,00 | 95,70 | 95,70 | 0,00 | 0,00 | |
| 040802 - Outras | Del. 24/08/2022 | Atribuição de auxílios económicos para o ano letivo 2022/2023 | Ana Catarina da Conceição Alves Pereira | 158.001,00 | 28,10 | 28,10 | 0,00 | 0,00 | |
| 040802 - Outras | Del. 24/08/2022 | Atribuição de auxílios económicos para o ano letivo 2022/2023 | Ana Catarina do Carmo Gomes | 158.001,00 | 56,27 | 56,27 | 0,00 | 0,00 | |
| 040802 - Outras | Del. 24/08/2022 | Atribuição de auxílios económicos para o ano letivo 2022/2023 | Ana Catarina Leal Baptista | 158.001,00 | 58,39 | 58,39 | 0,00 | 0,00 | |
| 040802 - Outras | Del. 24/08/2022 | Atribuição de auxílios económicos para o ano letivo 2022/2023 | Ana Catarina Rodrigues Antonio | 158.001,00 | 60,35 | 60,35 | 0,00 | 0,00 | |
| 040802 - Outras | Del. 24/08/2022 | Atribuição de auxílios económicos para o ano letivo 2022/2023 | ANA CRISTINA DA GRAÇA PATRÍCIO | 158.001,00 | 45,18 | 45,18 | 0,00 | 0,00 | |
| 040802 - Outras | Del. 24/08/2022 | Atribuição de auxílios económicos para o ano letivo 2022/2023 | ANA CRISTINA MENDES SOEIRO | 158.001,00 | 19,03 | 19,03 | 0,00 | 0,00 | |

Transferências e Subsídios concedidos

Município de Ferreira do Zêzere

Ano: 2022

do período findo em 31 de Dezembro de 2022

Euros

| Tipo de Despesa | Disposições Legais | Finalidade | Entidade Beneficiária | Despesas Orçamentadas | Despesas autorizadas | Despesas pagas | Despesas autorizadas e não pagas | Devolução ocorrida no exercício | Observações |
|---------------------------------|--------------------------------------|--|---|-----------------------|----------------------|----------------|----------------------------------|---------------------------------|-------------|
| Transferências correntes | | | | | | | | | |
| 040802 - Outras | Del. 24/08/2022 | Atribuição de auxílios económicos | ANA FILIPA DA SILVA COSTA | 158.001,00 | 25,03 | 25,03 | 0,00 | 0,00 | |
| 040802 - Outras | Del. 24/08/2022 | Atribuição de auxílios económicos | Ana Filipa Simões Gomes | 158.001,00 | 43,72 | 43,72 | 0,00 | 0,00 | |
| 040802 - Outras | Del. 24/08/2022 | Atribuição de auxílios económicos | ANA ISABEL FIGUEIREDO | 158.001,00 | 48,70 | 48,70 | 0,00 | 0,00 | |
| 040802 - Outras | del 13/08/2021 | Transferência corrente concedida | Ana Lúcia da Silva Pires | 158.001,00 | 37,70 | 37,70 | 0,00 | 0,00 | |
| 040802 - Outras | del 13/08/2021 | Transferência corrente concedida | Ana Lúcia da Silva Pires | 158.001,00 | 75,40 | 75,40 | 0,00 | 0,00 | |
| 040802 - Outras | Del 13/08/2021 | Transferência corrente concedida | Ana Lúcia da Silva Pires | 158.001,00 | 75,00 | 75,00 | 0,00 | 0,00 | |
| 040802 - Outras | Del. 24/08/2022 | Atribuição de auxílios económicos | Ana Margarida Godinho Graça | 158.001,00 | 78,40 | 78,40 | 0,00 | 0,00 | |
| 040802 - Outras | Del. 24/08/2022 | Atribuição de auxílios económicos | Ana Maria da Conceição Mendes | 158.001,00 | 36,55 | 36,55 | 0,00 | 0,00 | |
| 040802 - Outras | Del. 24/08/2022 | Atribuição de auxílios económicos | Ana Paula Gonçalves da Silva | 158.001,00 | 19,80 | 19,80 | 0,00 | 0,00 | |
| 040802 - Outras | Del. 24/08/2022 | Atribuição de auxílios económicos | Ana Rita da Silva Inácio | 158.001,00 | 60,35 | 60,35 | 0,00 | 0,00 | |
| 040802 - Outras | Del. 24/08/2022 | Atribuição de auxílios económicos | ANA RITA DOS SANTOS | 158.001,00 | 71,39 | 71,39 | 0,00 | 0,00 | |
| 040802 - Outras | Deliberação 28/10/2021 e 08/06/2022. | Atribuição de Bolsa de Estudo | Ana Rita Godinho Alcobia | 158.001,00 | 1.974,69 | 1.974,69 | 0,00 | 0,00 | |
| 040802 - Outras | Del. 24/08/2022 | Atribuição de auxílios económicos | Ana Rute Rosa da Silva Graça | 158.001,00 | 62,68 | 62,68 | 0,00 | 0,00 | |
| 040802 - Outras | Del. 24/08/2022 | Atribuição de auxílios económicos | ANA SOFIA DA SILVA PEDROSO | 158.001,00 | 56,27 | 56,27 | 0,00 | 0,00 | |
| 040802 - Outras | Desp. 18/10/2021 | Pagam. dos Membros de Mesa de Voto antecipado em mobilidade,ref.à Eleição dos Deput. à Assemb. da República,realizada em 23jan22 | ANA SOFIA FIGUEIREDO HENRIQUES SANTANA | 158.001,00 | 51,93 | 51,93 | 0,00 | 0,00 | |
| 040802 - Outras | Del. 24/08/2022 | Atribuição de auxílios económicos | ANA SOFIA FIGUEIREDO HENRIQUES SANTANA | 158.001,00 | 39,08 | 39,08 | 0,00 | 0,00 | |
| 040802 - Outras | Del. 24/08/2022 | Atribuição de auxílios económicos | Anabela Alcobia das Neves Rolo | 158.001,00 | 11,40 | 11,40 | 0,00 | 0,00 | |
| 040802 - Outras | Del. 24/08/2022 | Atribuição de auxílios económicos | Anabela Antunes de Jesus | 158.001,00 | 4,95 | 4,95 | 0,00 | 0,00 | |
| 040802 - Outras | Del. 24/08/2022 | Atribuição de auxílios económicos | Andrea Isabel Ferreira Santos | 158.001,00 | 70,41 | 70,41 | 0,00 | 0,00 | |
| 040802 - Outras | Deliberação 28/10/2021 e 08/06/2022. | Atribuição de Bolsa de Estudo | Andreia Filipa Alves São Pedro | 158.001,00 | 1.974,69 | 1.974,69 | 0,00 | 0,00 | |
| 040802 - Outras | Del. 24/08/2022 | Atribuição de auxílios económicos | Andreia Susana Catarino de Oliveira Henriques | 158.001,00 | 27,99 | 27,99 | 0,00 | 0,00 | |

Transferências e Subsídios concedidos

Município de Ferreira do Zêzere

Ano: 2022

do período findo em 31 de Dezembro de 2022

Euros

| Tipo de Despesa | Disposições Legais | Finalidade | Entidade Beneficiária | Despesas Orçamentadas | Despesas autorizadas | Despesas pagas | Despesas autorizadas e não pagas | Devolução ocorrida no exercício | Observações |
|---------------------------------|--------------------------------------|---|---|-----------------------|----------------------|----------------|----------------------------------|---------------------------------|-------------|
| Transferências correntes | | | | | | | | | |
| 040802 - Outras | Del. 24/03/2016 | Transferência Corrente Concedida no âmbito do Protocolo celebrado entre a Autarquia e a Universidade Sénior, referente a abril de 2022. | Associação de Melhoramentos de Bem Estar Social de Pias | 158.001,00 | 5.200,00 | 4.000,00 | 1.200,00 | 0,00 | |
| 040802 - Outras | Deliberação 17/12/2021 | Transferência Corrente Concedida para apoio aos locais onde funcionam o prolongamento de horário. Deliberação 17/12/2021. | Associação de Melhoramentos de Bem Estar Social de Pias | 158.001,00 | 5.296,25 | 5.296,25 | 0,00 | 0,00 | |
| 040802 - Outras | Deliberação 28/10/2021 e 08/06/2022. | Atribuição de Bolsa de Estudo para o Ano Letivo 2021/2022. | Beatriz Gomes Leal | 158.001,00 | 789,84 | 789,84 | 0,00 | 0,00 | |
| 040802 - Outras | Deliberação 28/10/2021 e 08/06/2022. | Atribuição de Bolsa de Estudo para o Ano Letivo 2021/2022. | CARINA ALEXANDRA FERNANDES COELHO | 158.001,00 | 789,84 | 789,84 | 0,00 | 0,00 | |
| 040802 - Outras | Del. 24/08/2022 | Atribuição de auxílios económicos para o ano letivo 2022/2023 | Carina Alexandra Moreira Faria Serralha Alcobia | 158.001,00 | 37,15 | 37,15 | 0,00 | 0,00 | |
| 040802 - Outras | Deliberação 17/12/2021 | Transferência Corrente Concedida para apoio aos locais onde funcionam o prolongamento de horário. | Cáritas Diocesana de Coimbra | 158.001,00 | 2.246,90 | 2.246,90 | 0,00 | 0,00 | |
| 040802 - Outras | Del. 24/08/2022 | Atribuição de auxílios económicos para o ano letivo 2022/2023 | CARLA ALEXANDRA DA COSTA TEIXEIRA | 158.001,00 | 28,10 | 28,10 | 0,00 | 0,00 | |
| 040802 - Outras | Del. 24/08/2022 | Atribuição de auxílios económicos para o ano letivo 2022/2023 | CARLA ALEXANDRA GODINHO RODRIGUES | 158.001,00 | 43,91 | 43,91 | 0,00 | 0,00 | |
| 040802 - Outras | Del. 24/08/2022 | Atribuição de auxílios económicos para o ano letivo 2022/2023 | Carla Cristina da Conceição Pires | 158.001,00 | 28,10 | 28,10 | 0,00 | 0,00 | |
| 040802 - Outras | Del. 24/08/2022 | Atribuição de auxílios económicos para o ano letivo 2022/2023 | Carla Cristina Lopes dos Santos Ferreira | 158.001,00 | 99,23 | 99,23 | 0,00 | 0,00 | |
| 040802 - Outras | Del. 24/08/2022 | Atribuição de auxílios económicos para o ano letivo 2022/2023 | Carla Isabel Alves Martins | 158.001,00 | 43,72 | 43,72 | 0,00 | 0,00 | |
| 040802 - Outras | Del. 24/08/2022 | Atribuição de auxílios económicos para o ano letivo 2022/2023 | Carla Maria Neves Cotrim Vicente | 158.001,00 | 49,97 | 49,97 | 0,00 | 0,00 | |
| 040802 - Outras | Del. 24/08/2022 | Atribuição de auxílios económicos para o ano letivo 2022/2023 | Carla Maria Nunes Pinheiro Alves | 158.001,00 | 48,50 | 48,50 | 0,00 | 0,00 | |
| 040802 - Outras | Del. 24/08/2022 | Atribuição de auxílios económicos para o ano letivo 2022/2023 | CARLA MÓNICA DAS NEVES HENRIQUES ANDRADE | 158.001,00 | 28,10 | 28,10 | 0,00 | 0,00 | |
| 040802 - Outras | Del. 24/08/2022 | Atribuição de auxílios económicos para o ano letivo 2022/2023 | Carla Sofia da Conceição Dias Cotrim | 158.001,00 | 58,39 | 58,39 | 0,00 | 0,00 | |
| 040802 - Outras | Del. 24/08/2022 | Atribuição de auxílios económicos para o ano letivo 2022/2023 | Carla Sofia Godinho Antunes | 158.001,00 | 46,30 | 46,30 | 0,00 | 0,00 | |
| 040802 - Outras | Del. 24/08/2022 | Atribuição de auxílios económicos para o ano letivo 2022/2023 | Carla Sofia Paiva dos Santos Monteiro | 158.001,00 | 28,10 | 28,10 | 0,00 | 0,00 | |
| 040802 - Outras | Del. 24/08/2022 | Atribuição de auxílios económicos para o ano letivo 2022/2023 | Carla Susana Marçal Garcêz | 158.001,00 | 62,68 | 62,68 | 0,00 | 0,00 | |
| 040802 - Outras | Del. 24/08/2022 | Atribuição de auxílios económicos para o ano letivo 2022/2023 | Carla Susana Simões Barro | 158.001,00 | 46,88 | 46,88 | 0,00 | 0,00 | |
| 040802 - Outras | Del. 24/08/2022 | Atribuição de auxílios económicos para o ano letivo 2022/2023 | Carmen Miller Garutti Malheiros | 158.001,00 | 80,34 | 80,34 | 0,00 | 0,00 | |
| 040802 - Outras | Del. 24/08/2022 | Atribuição de auxílios económicos para o ano letivo 2022/2023 | Catarina Dias Fernandes | 158.001,00 | 62,68 | 62,68 | 0,00 | 0,00 | |

Transferências e Subsídios concedidos

Município de Ferreira do Zêzere

Ano: 2022

do período findo em 31 de Dezembro de 2022

Euros

| Tipo de Despesa | Disposições Legais | Finalidade | Entidade Beneficiária | Despesas Orçamentadas | Despesas autorizadas | Despesas pagas | Despesas autorizadas e não pagas | Devolução ocorrida no exercício | Observações |
|---------------------------------|-------------------------|--|---|-----------------------|----------------------|----------------|----------------------------------|---------------------------------|-------------|
| Transferências correntes | | | | | | | | | |
| 040802 - Outras | Del. 24/08/2022 | Atribuição de auxílios económicos para o ano letivo 2022/2023 | CATARINA ISABEL DA CRUZ ANTUNES | 158.001,00 | 100,00 | 0,00 | 100,00 | 0,00 | |
| 040802 - Outras | Del. 24/08/2022 | Atribuição de auxílios económicos para o ano letivo 2022/2023 | CATARINA SOFIA ANTUNES GODINHO | 158.001,00 | 58,39 | 58,39 | 0,00 | 0,00 | |
| 040802 - Outras | Del. 24/08/2022 | Atribuição de auxílios económicos para o ano letivo 2022/2023 | CÁTIA PATRICIA RIBEIRO RAMALHO | 158.001,00 | 43,72 | 43,72 | 0,00 | 0,00 | |
| 040802 - Outras | Del. 24/08/2022 | Atribuição de auxílios económicos para o ano letivo 2022/2023 | CÁTIA SOFIA DE ALMEIDA VAZ GODINHO | 158.001,00 | 17,20 | 17,20 | 0,00 | 0,00 | |
| 040802 - Outras | Del. 24/08/2022 | Atribuição de auxílios económicos para o ano letivo 2022/2023 | Cátia Sofia Nunes Gonçalves | 158.001,00 | 43,72 | 43,72 | 0,00 | 0,00 | |
| 040802 - Outras | Del. 24/08/2022 | Atribuição de auxílios económicos para o ano letivo 2022/2023 | CECÍLIA RIBEIRO DIOGO | 158.001,00 | 58,55 | 58,55 | 0,00 | 0,00 | |
| 040802 - Outras | Del. 24/08/2022 | Atribuição de auxílios económicos para o ano letivo 2022/2023 | Célia Lopes Francisco | 158.001,00 | 5,45 | 5,45 | 0,00 | 0,00 | |
| 040802 - Outras | Del. 24/08/2022 | Atribuição de auxílios económicos para o ano letivo 2022/2023 | Célia Maria de Jesus Dias Santos | 158.001,00 | 14,73 | 14,73 | 0,00 | 0,00 | |
| 040802 - Outras | Del. 24/08/2022 | Atribuição de auxílios económicos para o ano letivo 2022/2023 | Célia Maria Flores Mendes | 158.001,00 | 15,75 | 15,75 | 0,00 | 0,00 | |
| 040802 - Outras | Del. 24/08/2022 | Atribuição de auxílios económicos para o ano letivo 2022/2023 | CIDÁLIA MARIA MENDES MIRANDA | 158.001,00 | 28,10 | 28,10 | 0,00 | 0,00 | |
| 040802 - Outras | Del. 13/08/2021 | Atribuição de auxílios económicos para o ano letivo 2021/2022 - Del. 13/08/2021 | Cidália Sousa Carvalho | 158.001,00 | 16,00 | 0,00 | 16,00 | 0,00 | |
| 040802 - Outras | Del. 24/08/2022 | Atribuição de auxílios económicos para o ano letivo 2022/2023 | Clara Maria Silveira Bojaca da Silva | 158.001,00 | 98,53 | 98,53 | 0,00 | 0,00 | |
| 040802 - Outras | Del. 24/08/2022 | Atribuição de auxílios económicos para o ano letivo 2022/2023 | CLAUDIA ALEXANDRA RODRIGUES DA SILVA | 158.001,00 | 19,80 | 19,80 | 0,00 | 0,00 | |
| 040802 - Outras | Deliberação 12/02/2021. | Apoio ao terceiro filho, no âmbito do "Apoio às famílias Ferreirenses", referente a janeiro de 2022. | Claudia Sofia Almeida Vicente Henriques | 158.001,00 | 100,00 | 100,00 | 0,00 | 0,00 | |
| 040802 - Outras | Deliberação 13/04/2022. | Apoio ao Terceiro Filho, no âmbito do "Apoio às Famílias Ferreirenses", referente a Julho de 2022 | Claudia Sofia Almeida Vicente Henriques | 158.001,00 | 900,00 | 900,00 | 0,00 | 0,00 | |
| 040802 - Outras | Del. 24/08/2022 | Atribuição de auxílios económicos para o ano letivo 2022/2023 | CLÁUDIA SOFIA COTRIM DA SILVA RAMOS | 158.001,00 | 19,80 | 19,80 | 0,00 | 0,00 | |
| 040802 - Outras | Del. 24/08/2022 | Atribuição de auxílios económicos para o ano letivo 2022/2023 | Cláudia Sofia Flores Godinho | 158.001,00 | 58,39 | 58,39 | 0,00 | 0,00 | |
| 040802 - Outras | Del. 24/08/2022 | Atribuição de auxílios económicos para o ano letivo 2022/2023 | Cláudia Sofia Oliveira Rodrigues | 158.001,00 | 46,88 | 46,88 | 0,00 | 0,00 | |
| 040802 - Outras | del 13/08/2021 | Transferência corrente concedida para fazer face a 50% do passe 4_18 ano letivo 2021/2022 | CLAUDINA BEATRIZ COSTA DA SILVA FELIZ | 158.001,00 | 49,35 | 49,35 | 0,00 | 0,00 | |
| 040802 - Outras | del 13/08/2021 | Transferência corrente concedida para fazer face a 50% do passe 4_18 ano letivo 2021/2022 | CLAUDINA BEATRIZ COSTA DA SILVA FELIZ | 158.001,00 | 49,35 | 49,35 | 0,00 | 0,00 | |
| 040802 - Outras | Del 13/08/2021 | Transferência corrente concedida para fazer face a 50% do passe 4_18 ano letivo 2021/2022-del 13/08/2021 | CLAUDINA BEATRIZ COSTA DA SILVA FELIZ | 158.001,00 | 65,50 | 65,50 | 0,00 | 0,00 | |

Transferências e Subsídios concedidos

Município de Ferreira do Zêzere

Ano: 2022

do período findo em 31 de Dezembro de 2022

Euros

| Tipo de Despesa | Disposições Legais | Finalidade | Entidade Beneficiária | Despesas Orçamentadas | Despesas autorizadas | Despesas pagas | Despesas autorizadas e não pagas | Devolução ocorrida no exercício | Observações |
|---------------------------------|--|---|---|-----------------------|----------------------|----------------|----------------------------------|---------------------------------|-------------|
| Transferências correntes | | | | | | | | | |
| 040802 - Outras | Del. 24/08/2022 | Atribuição de auxílios económicos para o ano letivo 2022/2023 | Conceição Morais Antunes dos Santos | 158.001,00 | 32,42 | 32,42 | 0,00 | 0,00 | |
| 040802 - Outras | Deliberação 07/12/2021 | Transferência Corrente Concedida para apoio aos locais onde funcionam o prolongamento de horário. | CRIFZ - Centro de Reabilitação e Integração de Ferreira do Zêzere | 158.001,00 | 15.407,28 | 15.407,28 | 0,00 | 0,00 | |
| 040802 - Outras | Deliberação 12/01/2022 | Apoio ao Terceiro Filho, no âmbito do "Apoio às Famílias Ferreirenses" ,referente a Julho de 2022. | CRISTINA GODINHO NUNES | 158.001,00 | 1.200,00 | 900,00 | 300,00 | 0,00 | |
| 040802 - Outras | Del. 24/08/2022 | Atribuição de auxílios económicos para o ano letivo 2022/2023 | Cristina Lino Fernandes | 158.001,00 | 107,86 | 107,86 | 0,00 | 0,00 | |
| 040802 - Outras | Del. 24/08/2022 | Atribuição de auxílios económicos para o ano letivo 2022/2023 | Cristina Salgado Rosa | 158.001,00 | 97,00 | 97,00 | 0,00 | 0,00 | |
| 040802 - Outras | Desp 18/10/2021 | Pagam. dos Membros de Mesa de Voto antecipado em mobilidade,ref.à Eleição dos Deput. à Assemb. da República,realizada em 23jan22 | CRISTINA SOFIA CURADO DA CRUZ | 158.001,00 | 51,93 | 51,93 | 0,00 | 0,00 | |
| 040802 - Outras | Del. 24/08/2022 | Atribuição de auxílios económicos para o ano letivo 2022/2023 | CRISTINA SOFIA CURADO DA CRUZ | 158.001,00 | 54,20 | 54,20 | 0,00 | 0,00 | |
| 040802 - Outras | Deliberação de 28/10/2021 e 08/06/2022 | Atribuição de bolsa de estudo para o ano letivo 2021/2022 . | Daniela Duarte Ferreira | 158.001,00 | 987,30 | 987,30 | 0,00 | 0,00 | |
| 040802 - Outras | Deliberação 28/10/2021 e 08/06/2022. | Atribuição de Bolsa de Estudo para o Ano Letivo 2021/2022. | Daniela Duarte Ferreira | 158.001,00 | 493,65 | 493,65 | 0,00 | 0,00 | |
| 040802 - Outras | Del. 24/08/2022 | Atribuição de auxílios económicos para o ano letivo 2022/2023 | Diana Sofia Bastos Malheiro | 158.001,00 | 48,50 | 48,50 | 0,00 | 0,00 | |
| 040802 - Outras | deliberação de 25/07/2019 e 22/08/2019 | Atribuição de auxílios económicos 1º ciclo para o ano letivo de 2019/2020 – deliberação de 25/07/2019 e 22/08/2019 | Dillafruz Karimbayeva | 158.001,00 | 16,00 | 0,00 | 16,00 | 0,00 | |
| 040802 - Outras | Deliberação 28/10/2021 e 08/06/2022. | Atribuição de Bolsa de Estudo para o Ano Letivo 2021/2022. | Dina Alcobia Mendes | 158.001,00 | 1.974,69 | 1.974,69 | 0,00 | 0,00 | |
| 040802 - Outras | Del. 24/08/2022 | Atribuição de auxílios económicos para o ano letivo 2022/2023 | DINA FÁTIMA CONCEIÇÃO GOMES | 158.001,00 | 62,68 | 62,68 | 0,00 | 0,00 | |
| 040802 - Outras | Del. 24/08/2022 | Atribuição de auxílios económicos para o ano letivo 2022/2023 | Dina Isabel Gomes Nunes | 158.001,00 | 46,30 | 46,30 | 0,00 | 0,00 | |
| 040802 - Outras | Desp 18/10/2021 | Pagam. dos Membros de Mesa de Voto antecipado em mobilidade,ref. à Eleição dos Deput. à Assemb. da República,realizada em 23jan22 | Dina Maria Alves Gomes | 158.001,00 | 51,93 | 51,93 | 0,00 | 0,00 | |
| 040802 - Outras | Del. 24/08/2022 | Atribuição de auxílios económicos para o ano letivo 2022/2023 | Dina Maria Cotrim Ferreira | 158.001,00 | 37,83 | 37,83 | 0,00 | 0,00 | |
| 040802 - Outras | Deliberação 28/10/2021 e 08/06/2022. | Atribuição de Bolsa de Estudo para o Ano Letivo 2021/2022. | Diogo Alexandre Martins Henriques | 158.001,00 | 1.974,69 | 1.974,69 | 0,00 | 0,00 | |
| 040802 - Outras | Del. 24/08/2022 | Atribuição de auxílios económicos para o ano letivo 2022/2023 | Dora Cristina de Jesus Antunes | 158.001,00 | 40,28 | 40,28 | 0,00 | 0,00 | |
| 040802 - Outras | Del. 24/08/2022 | Atribuição de auxílios económicos para o ano letivo 2022/2023 | Dora Isabel Antunes Godinho | 158.001,00 | 58,39 | 58,39 | 0,00 | 0,00 | |

Transferências e Subsídios concedidos

Município de Ferreira do Zêzere

Ano: 2022

do período findo em 31 de Dezembro de 2022

Euros

| Tipo de Despesa | Disposições Legais | Finalidade | Entidade Beneficiária | Despesas Orçamentadas | Despesas autorizadas | Despesas pagas | Despesas autorizadas e não pagas | Devolução ocorrida no exercício | Observações |
|---------------------------------|--------------------------------------|---|--|-----------------------|----------------------|----------------|----------------------------------|---------------------------------|-------------|
| Transferências correntes | | | | | | | | | |
| 040802 - Outras | Del. 24/08/2022 | Atribuição de auxílios económicos para o ano letivo 2022/2023 | Dora Maria Baptista Mendes Abrantes | 158.001,00 | 19,50 | 19,50 | 0,00 | 0,00 | |
| 040802 - Outras | Del. 24/08/2022 | Atribuição de auxílios económicos para o ano letivo 2022/2023 | DULCE ALEXANDRA VALE VERDELHO | 158.001,00 | 39,36 | 39,36 | 0,00 | 0,00 | |
| 040802 - Outras | Del. 24/08/2022 | Atribuição de auxílios económicos para o ano letivo 2022/2023 | DULCE MARIA MARIANO CARRONDO | 158.001,00 | 32,10 | 32,10 | 0,00 | 0,00 | |
| 040802 - Outras | Deliberação 28/10/2021 e 08/06/2022. | Atribuição de Bolsa de Estudo para o Ano Letivo 2021/2022. | Eduarda Filipa Nunes Antunes | 158.001,00 | 789,84 | 789,84 | 0,00 | 0,00 | |
| 040802 - Outras | Deliberação 28/10/2021 e 08/06/2022. | Atribuição de Bolsa de Estudo para o Ano Letivo 2021/2022. | Eduardo António Teixeira Nunes | 158.001,00 | 1.974,69 | 1.974,69 | 0,00 | 0,00 | |
| 040802 - Outras | Del. 24/08/2022 | Atribuição de auxílios económicos para o ano letivo 2022/2023 | ELISABETE COTRIM GONÇALVES DA SILVA | 158.001,00 | 10,99 | 10,99 | 0,00 | 0,00 | |
| 040802 - Outras | Del. 24/08/2022 | Atribuição de auxílios económicos para o ano letivo 2022/2023 | ELISABETE MARTINS DOS SANTOS GODINHO | 158.001,00 | 4,05 | 4,05 | 0,00 | 0,00 | |
| 040802 - Outras | Del. 24/08/2022 | Transferência corrente concedida para fazer face a 50% do valor dos passes 4_18@escola.pt para o ano letivo 2022/2023 | Elisabete Teixeira da Silva | 158.001,00 | 92,00 | 92,00 | 0,00 | 0,00 | |
| 040802 - Outras | del 13/08/2021 | Transferência corrente concedida para fazer face a 50% do passe 4_18 ano letivo 2021/2022 | Elisabete Teixeira da Silva | 158.001,00 | 46,00 | 46,00 | 0,00 | 0,00 | |
| 040802 - Outras | del 13/08/2021 | Transferência corrente concedida para fazer face a 50% do passe 4_18 ano letivo 2021/2022 | Elisabete Teixeira da Silva | 158.001,00 | 92,00 | 92,00 | 0,00 | 0,00 | |
| 040802 - Outras | Del 13/08/2021 | Transferência corrente concedida para fazer face a 50% do passe 4_18 ano letivo 2021/2022-del 13/08/2021 | Elisabete Teixeira da Silva | 158.001,00 | 91,50 | 91,50 | 0,00 | 0,00 | |
| 040802 - Outras | Del. 24/08/2022 | Atribuição de auxílios económicos para o ano letivo 2022/2023 | ELSA DUARTE MARQUES | 158.001,00 | 75,15 | 75,15 | 0,00 | 0,00 | |
| 040802 - Outras | Del. 24/08/2022 | Atribuição de auxílios económicos para o ano letivo 2022/2023 | FÁTIMA ANTUNES DA COSTA | 158.001,00 | 62,68 | 62,68 | 0,00 | 0,00 | |
| 040802 - Outras | Del. 24/08/2022 | Atribuição de auxílios económicos para o ano letivo 2022/2023 | FERNANDA MARIA DA SILVA CARVALHO | 158.001,00 | 24,00 | 24,00 | 0,00 | 0,00 | |
| 040802 - Outras | Del. 24/08/2022 | Atribuição de auxílios económicos para o ano letivo 2022/2023 | Fernando António dos Santos Vicente | 158.001,00 | 17,30 | 17,30 | 0,00 | 0,00 | |
| 040802 - Outras | Del. 24/08/2022 | Atribuição de auxílios económicos para o ano letivo 2022/2023 | Filipa Costa Vicente | 158.001,00 | 45,18 | 45,18 | 0,00 | 0,00 | |
| 040802 - Outras | Del. de 28/10/2021 e 08/06/2022 | Atribuição de bolsa de estudo para o ano letivo 2021/2022 . | Flávia Duarte Ferreira | 158.001,00 | 987,30 | 987,30 | 0,00 | 0,00 | |
| 040802 - Outras | Deliberação 28/10/2021 e 08/06/2022. | Atribuição de Bolsa de Estudo para o Ano Letivo 2021/2022. | Flávia Duarte Ferreira | 158.001,00 | 493,65 | 493,65 | 0,00 | 0,00 | |
| 040802 - Outras | Del. 24/08/2022 | Atribuição de auxílios económicos para o ano letivo 2022/2023 | Florabela dos Anjos Frescata Verissimo | 158.001,00 | 35,96 | 35,96 | 0,00 | 0,00 | |
| 040802 - Outras | Deliberação 28/10/2021 e 08/06/2022. | Atribuição de Bolsa de Estudo para o Ano Letivo 2021/2022. | GONÇALO SANTOS DA SILVA | 158.001,00 | 1.974,69 | 1.974,69 | 0,00 | 0,00 | |
| 040802 - Outras | Del. 24/08/2022 | Atribuição de auxílios económicos para o ano letivo 2022/2023 | HELENA ROSA ACTO GOMES | 158.001,00 | 62,68 | 62,68 | 0,00 | 0,00 | |
| 040802 - Outras | Del. 24/08/2022 | Atribuição de auxílios económicos para o ano letivo 2022/2023 | HELOÍSA SUZETE ANTUNES DIAS LOPES | 158.001,00 | 123,37 | 123,37 | 0,00 | 0,00 | |

Transferências e Subsídios concedidos

Município de Ferreira do Zêzere

Ano: 2022

do período findo em 31 de Dezembro de 2022

Euros

| Tipo de Despesa | Disposições Legais | Finalidade | Entidade Beneficiária | Despesas Orçamentadas | Despesas autorizadas | Despesas pagas | Despesas autorizadas e não pagas | Devolução ocorrida no exercício | Observações |
|---------------------------------|--------------------------------------|--|--|-----------------------|----------------------|----------------|----------------------------------|---------------------------------|-------------|
| Transferências correntes | | | | | | | | | |
| 040802 - Outras | Del. 24/08/2022 | Atribuição de auxílios económicos para o ano letivo 2022/2023 | Inês Filipa Negreiros Romão | 158.001,00 | 29,18 | 29,18 | 0,00 | 0,00 | |
| 040802 - Outras | Del. 24/08/2022 | Atribuição de auxílios económicos para o ano letivo 2022/2023 | ISABEL DA CONCEIÇÃO MARTINS DAVID | 158.001,00 | 12,80 | 12,80 | 0,00 | 0,00 | |
| 040802 - Outras | Del. 24/08/2022 | Transferência corrente concedida para fazer face a 50% do valor dos passes 4_18@escola.pt para o ano letivo 2022/2023 | ISABEL DA CONCEIÇÃO MARTINS DAVID | 158.001,00 | 75,40 | 75,40 | 0,00 | 0,00 | |
| 040802 - Outras | Del. 24/08/2022 | Atribuição de auxílios económicos para o ano letivo 2022/2023 | ISABEL GODINHO MANSO | 158.001,00 | 45,18 | 45,18 | 0,00 | 0,00 | |
| 040802 - Outras | Del. 24/08/2022 | Atribuição de auxílios económicos para o ano letivo 2022/2023 | ISABEL MARIA ANTUNES COELHO | 158.001,00 | 30,74 | 30,74 | 0,00 | 0,00 | |
| 040802 - Outras | Del. 24/08/2022 | Atribuição de auxílios económicos para o ano letivo 2022/2023 | Isabel Maria Correia dos Santos Ribeiro Martins Teixeira | 158.001,00 | 67,18 | 67,18 | 0,00 | 0,00 | |
| 040802 - Outras | Del. 24/08/2022 | Atribuição de auxílios económicos para o ano letivo 2022/2023 | ISABEL MARIA DE JESUS GODINHO JOAQUIM | 158.001,00 | 9,95 | 9,95 | 0,00 | 0,00 | |
| 040802 - Outras | Del. 24/08/2022 | Atribuição de auxílios económicos para o ano letivo 2022/2023 | Isabel Maria Neves Godinho | 158.001,00 | 15,50 | 15,50 | 0,00 | 0,00 | |
| 040802 - Outras | Del. 24/08/2022 | Atribuição de auxílios económicos para o ano letivo 2022/2023 | Isabel Maria Tristão Tomás | 158.001,00 | 56,27 | 56,27 | 0,00 | 0,00 | |
| 040802 - Outras | Del. 24/08/2022 | Atribuição de auxílios económicos para o ano letivo 2022/2023 | Jacinta Sofia Flores Gomes Félix | 158.001,00 | 41,70 | 41,70 | 0,00 | 0,00 | |
| 040802 - Outras | Del. 11/05/2022. | Transferência concedida corrente no âmbito do Programa de incentivo à esterilização de animais de companhia, em FZ. Del. 11/05/2022. | Jacinta Sofia Flores Gomes Félix | 158.001,00 | 85,00 | 85,00 | 0,00 | 0,00 | |
| 040802 - Outras | Deliberação 28/10/2021 e 08/06/2022. | Atribuição de Bolsa de Estudo para o Ano Letivo 2021/2022. | Joana Henriques Ribeiro | 158.001,00 | 789,84 | 789,84 | 0,00 | 0,00 | |
| 040802 - Outras | Del. 24/08/2022 | Atribuição de auxílios económicos para o ano letivo 2022/2023 | Joana Mendes Rebelo | 158.001,00 | 62,68 | 62,68 | 0,00 | 0,00 | |
| 040802 - Outras | Del. 24/08/2022 | Atribuição de auxílios económicos para o ano letivo 2022/2023 | João Miguel Sá da Silva | 158.001,00 | 43,91 | 43,91 | 0,00 | 0,00 | |
| 040802 - Outras | Del. 24/08/2022 | Atribuição de auxílios económicos para o ano letivo 2022/2023 | João Pedro Rosário Batista | 158.001,00 | 39,43 | 39,43 | 0,00 | 0,00 | |
| 040802 - Outras | deliberação de 26/07/2018 | Atribuição de auxílios económicos para o ano letivo de 2018/2019 – deliberação de 26/07/2018 | JOSÉ MANUEL AZEVEDO RODRIGUES | 158.001,00 | 16,00 | 0,00 | 16,00 | 0,00 | |
| 040802 - Outras | deliberação de 28/08/2020 | Atribuição de auxílios económicos para o ano letivo de 2020/2021 – deliberação de 28/08/2020 | Julieta Emilia Marques de Matos Graça | 158.001,00 | 44,07 | 0,00 | 44,07 | 0,00 | |
| 040802 - Outras | Del. 24/08/2022 | Atribuição de auxílios económicos para o ano letivo 2022/2023 | LAMIA M'GUIL | 158.001,00 | 72,60 | 72,60 | 0,00 | 0,00 | |
| 040802 - Outras | Del. 24/08/2022 | Atribuição de auxílios económicos para o ano letivo 2022/2023 | Liliana Andreia Henriques Branco | 158.001,00 | 45,18 | 45,18 | 0,00 | 0,00 | |
| 040802 - Outras | Del. 24/08/2022 | Atribuição de auxílios económicos para o ano letivo 2022/2023 | Liliana dos Santos Flores | 158.001,00 | 45,18 | 45,18 | 0,00 | 0,00 | |
| 040802 - Outras | Del. 24/08/2022 | Atribuição de auxílios económicos para o ano letivo 2022/2023 | LILIANA MARISA GOMES SIMÕES | 158.001,00 | 45,18 | 45,18 | 0,00 | 0,00 | |

Transferências e Subsídios concedidos

Município de Ferreira do Zêzere

Ano: 2022

do período findo em 31 de Dezembro de 2022

Euros

| Tipo de Despesa | Disposições Legais | Finalidade | Entidade Beneficiária | Despesas Orçamentadas | Despesas autorizadas | Despesas pagas | Despesas autorizadas e não pagas | Devolução ocorrida no exercício | Observações |
|---------------------------------|--|--|--|-----------------------|----------------------|----------------|----------------------------------|---------------------------------|-------------|
| Transferências correntes | | | | | | | | | |
| 040802 - Outras | Del. 24/08/2022 | Atribuição de auxílios económicos para o ano letivo 2022/2023 | LILIANA PATRÍCIA LUCAS DA SILVA DUARTE PEREIRA | 158.001,00 | 60,35 | 60,35 | 0,00 | 0,00 | |
| 040802 - Outras | Del. 24/08/2022 | Atribuição de auxílios económicos para o ano letivo 2022/2023 | LILIANA PATRÍCIA MENDES ANTUNES MARMELO | 158.001,00 | 38,50 | 38,50 | 0,00 | 0,00 | |
| 040802 - Outras | Del. 24/08/2022 | Atribuição de auxílios económicos para o ano letivo 2022/2023 | Luisa Cláudia Pinto Rasteiro | 158.001,00 | 43,72 | 43,72 | 0,00 | 0,00 | |
| 040802 - Outras | Del. 24/08/2022 | Atribuição de auxílios económicos para o ano letivo 2022/2023 | Madalena Gaspar | 158.001,00 | 90,21 | 90,21 | 0,00 | 0,00 | |
| 040802 - Outras | Del. 13/08/2021 | Atribuição de auxílios económicos para o ano letivo 2021/2022 - Del. 13/08/2021 | Magda Sofia Rodrigues Inácio Ventura Alves | 158.001,00 | 99,68 | 99,68 | 0,00 | 0,00 | |
| 040802 - Outras | Deliberação de 28/10/2021 e 08/06/2022 | Atribuição de bolsa de estudo para o ano letivo 2021/2022 . | Márcia Duarte Ferreira | 158.001,00 | 987,30 | 987,30 | 0,00 | 0,00 | |
| 040802 - Outras | Deliberação 28/10/2021 e 08/06/2022. | Atribuição de Bolsa de Estudo para o Ano Letivo 2021/2022. | Márcia Duarte Ferreira | 158.001,00 | 493,65 | 493,65 | 0,00 | 0,00 | |
| 040802 - Outras | Del. 24/08/2022 | Atribuição de auxílios económicos para o ano letivo 2022/2023 | Márcia Filipa Henriques Leal Mendes Gaspar | 158.001,00 | 5,18 | 5,18 | 0,00 | 0,00 | |
| 040802 - Outras | Deliberação 10/11/2021. | Apoio ao Terceiro Filho, no âmbito do "Apoio às Famílias Ferreirenses" ,referente a Julho de 2022. | MÁRCIO FILIPE DE JESUS ANTUNES | 158.001,00 | 1.000,00 | 1.000,00 | 0,00 | 0,00 | |
| 040802 - Outras | Del. 24/08/2022 | Atribuição de auxílios económicos para o ano letivo 2022/2023 | Maria da Conceição Nunes Azevedo | 158.001,00 | 28,10 | 28,10 | 0,00 | 0,00 | |
| 040802 - Outras | Del. 24/08/2022 | Atribuição de auxílios económicos para o ano letivo 2022/2023 | MARIA DA LUZ ALCOBIA SIMÕES | 158.001,00 | 30,40 | 30,40 | 0,00 | 0,00 | |
| 040802 - Outras | Del. 24/08/2022 | Atribuição de auxílios económicos para o ano letivo 2022/2023 | Maria de Fátima Costa de Alcobia | 158.001,00 | 4,90 | 4,90 | 0,00 | 0,00 | |
| 040802 - Outras | del 13/08/2021 | Transferência corrente concedida para fazer face a 50% do passe 4_18 ano letivo 2021/2022 | Maria de Fátima Dias Marmelo Godinho | 158.001,00 | 18,85 | 18,85 | 0,00 | 0,00 | |
| 040802 - Outras | del 13/08/2021 | Transferência corrente concedida para fazer face a 50% do passe 4_18 ano letivo 2021/2022 | Maria de Fátima Dias Marmelo Godinho | 158.001,00 | 75,40 | 75,40 | 0,00 | 0,00 | |
| 040802 - Outras | Del 13/08/2021 | Transferência corrente concedida para fazer face a 50% do passe 4_18 ano letivo 2021/2022-del 13/08/2021 | Maria de Fátima Dias Marmelo Godinho | 158.001,00 | 75,00 | 75,00 | 0,00 | 0,00 | |
| 040802 - Outras | Del. 24/08/2022 | Atribuição de auxílios económicos para o ano letivo 2022/2023 | Maria de Fátima Freitas Mendes Zubkevich | 158.001,00 | 93,88 | 0,00 | 93,88 | 0,00 | |
| 040802 - Outras | Del. 24/08/2022 | Atribuição de auxílios económicos para o ano letivo 2022/2023 | MARIA DE FÁTIMA MARQUES LOPES | 158.001,00 | 26,70 | 26,70 | 0,00 | 0,00 | |
| 040802 - Outras | Del. 24/08/2022 | Atribuição de auxílios económicos para o ano letivo 2022/2023 | MARIA DE FÁTIMA RIBEIRO CRISTÓVÃO | 158.001,00 | 58,39 | 58,39 | 0,00 | 0,00 | |
| 040802 - Outras | Del. 24/08/2022 | Atribuição de auxílios económicos para o ano letivo 2022/2023 | Maria de Lurdes Monteiro Vieira das Neves | 158.001,00 | 12,83 | 12,83 | 0,00 | 0,00 | |
| 040802 - Outras | Del. 24/08/2022 | Atribuição de auxílios económicos para o ano letivo 2022/2023 | Maria de Lurdes Silva das Neves | 158.001,00 | 44,35 | 44,35 | 0,00 | 0,00 | |
| 040802 - Outras | deliberação de 26/07/2018 | Atribuição de auxílios económicos para o ano letivo de 2018/2019 – deliberação de 26/07/2018 | Maria Fatima Graça Duarte Nunes Inácio | 158.001,00 | 82,52 | 0,00 | 82,52 | 0,00 | |

Transferências e Subsídios concedidos

Município de Ferreira do Zêzere

Ano: 2022

do período findo em 31 de Dezembro de 2022

Euros

| Tipo de Despesa | Disposições Legais | Finalidade | Entidade Beneficiária | Despesas Orçamentadas | Despesas autorizadas | Despesas pagas | Despesas autorizadas e não pagas | Devolução ocorrida no exercício | Observações |
|---------------------------------|--------------------------------------|--|------------------------------------|-----------------------|----------------------|----------------|----------------------------------|---------------------------------|-------------|
| Transferências correntes | | | | | | | | | |
| 040802 - Outras | Del. 24/08/2022 | Atribuição de auxílios económicos para o ano letivo 2022/2023 | Maria Isabel Alves Madeiras Alves | 158.001,00 | 38,15 | 38,15 | 0,00 | 0,00 | |
| 040802 - Outras | Del. 24/08/2022 | Atribuição de auxílios económicos para o ano letivo 2022/2023 | Maria Isabel Fernandes de Almeida | 158.001,00 | 48,28 | 0,00 | 48,28 | 0,00 | |
| 040802 - Outras | Del. 24/08/2022 | Atribuição de auxílios económicos para o ano letivo 2022/2023 | Maria José Mendes Alcobia | 158.001,00 | 30,40 | 30,40 | 0,00 | 0,00 | |
| 040802 - Outras | Del. 24/08/2022 | Atribuição de auxílios económicos para o ano letivo 2022/2023 | Maria Jose Rosa Salteiro Alcobia | 158.001,00 | 49,09 | 49,09 | 0,00 | 0,00 | |
| 040802 - Outras | del 13/08/2021 | Transferência corrente concedida para fazer face a 50% do passe 4_18 ano letivo 2021/2022 | Maria Júlia da Conceição Gomes | 158.001,00 | 46,00 | 46,00 | 0,00 | 0,00 | |
| 040802 - Outras | del 13/08/2021 | Transferência corrente concedida para fazer face a 50% do passe 4_18 ano letivo 2021/2022 | Maria Júlia da Conceição Gomes | 158.001,00 | 92,00 | 92,00 | 0,00 | 0,00 | |
| 040802 - Outras | Del 13/08/2021 | Transferência corrente concedida para fazer face a 50% do passe 4_18 ano letivo 2021/2022-del 13/08/2021 | Maria Júlia da Conceição Gomes | 158.001,00 | 91,50 | 91,50 | 0,00 | 0,00 | |
| 040802 - Outras | Deliberação 28/10/2021 e 08/06/2022. | Atribuição de Bolsa de Estudo para o Ano Letivo 2021/2022. | Maria Margarida Carmo Garcia Lopes | 158.001,00 | 789,84 | 789,84 | 0,00 | 0,00 | |
| 040802 - Outras | Del. 24/08/2022 | Atribuição de auxílios económicos para o ano letivo 2022/2023 | Maria Natália Cravo Verissimo | 158.001,00 | 19,35 | 19,35 | 0,00 | 0,00 | |
| 040802 - Outras | Del. 13/08/2021 | Atribuição de auxílios económicos para o ano letivo 2021/2022 - Del. 13/08/2021 | Maria Rosa Domingos | 158.001,00 | 81,20 | 0,00 | 81,20 | 0,00 | |
| 040802 - Outras | Del. 24/08/2022 | Atribuição de auxílios económicos para o ano letivo 2022/2023 | Maria Rosa Domingos | 158.001,00 | 67,69 | 0,00 | 67,69 | 0,00 | |
| 040802 - Outras | del 13/08/2021 | Transferência corrente concedida para fazer face a 50% do passe 4_18 ano letivo 2021/2022 | MARIA TERESA COTRIM NUNES | 158.001,00 | 18,85 | 18,85 | 0,00 | 0,00 | |
| 040802 - Outras | del 13/08/2021 | Transferência corrente concedida para fazer face a 50% do passe 4_18 ano letivo 2021/2022 | MARIA TERESA COTRIM NUNES | 158.001,00 | 56,55 | 56,55 | 0,00 | 0,00 | |
| 040802 - Outras | Del 13/08/2021 | Transferência corrente concedida para fazer face a 50% do passe 4_18 ano letivo 2021/2022-del 13/08/2021 | MARIA TERESA COTRIM NUNES | 158.001,00 | 37,50 | 37,50 | 0,00 | 0,00 | |
| 040802 - Outras | Deliberação 26/07/2018 | Atribuição de auxílios económicos para o ano letivo de 2018/2019 – Deliberação 26/07/2018 | Maria Westerman | 158.001,00 | 16,00 | 0,00 | 16,00 | 0,00 | |
| 040802 - Outras | Deliberação 28/10/2021 e 08/06/2022. | Atribuição de Bolsa de Estudo para o Ano Letivo 2021/2022. | Mariana da Conceição Rodrigues | 158.001,00 | 789,84 | 789,84 | 0,00 | 0,00 | |
| 040802 - Outras | Del. 24/08/2022 | Atribuição de auxílios económicos para o ano letivo 2022/2023 | Mariana Franco Mota Martins | 158.001,00 | 60,35 | 60,35 | 0,00 | 0,00 | |
| 040802 - Outras | Deliberação 28/10/2021 e 08/06/2022. | Atribuição de Bolsa de Estudo para o Ano Letivo 2021/2022. | Mariana Ribeiro Perna | 158.001,00 | 789,84 | 789,84 | 0,00 | 0,00 | |
| 040802 - Outras | Del. 24/08/2022 | Atribuição de auxílios económicos para o ano letivo 2022/2023 | MARINA FILIPA GOMES ANTUNES | 158.001,00 | 48,50 | 48,50 | 0,00 | 0,00 | |
| 040802 - Outras | Del. 24/08/2022 | Atribuição de auxílios económicos para o ano letivo 2022/2023 | Marisa Fernanda Pereira Brites | 158.001,00 | 81,87 | 81,87 | 0,00 | 0,00 | |

Transferências e Subsídios concedidos

Município de Ferreira do Zêzere

Ano: 2022

do período findo em 31 de Dezembro de 2022

Euros

| Tipo de Despesa | Disposições Legais | Finalidade | Entidade Beneficiária | Despesas Orçamentadas | Despesas autorizadas | Despesas pagas | Despesas autorizadas e não pagas | Devolução ocorrida no exercício | Observações |
|---------------------------------|--------------------------------------|--|--|-----------------------|----------------------|----------------|----------------------------------|---------------------------------|-------------|
| Transferências correntes | | | | | | | | | |
| 040802 - Outras | Del. 24/08/2022 | Atribuição de auxílios económicos para o ano letivo 2022/2023 | Marisa Sofia da Graça Godinho | 158.001,00 | 112,56 | 112,56 | 0,00 | 0,00 | |
| 040802 - Outras | Del. 24/08/2022 | Atribuição de auxílios económicos para o ano letivo 2022/2023 | Marta Filipa Fernandes Dinis | 158.001,00 | 56,28 | 56,28 | 0,00 | 0,00 | |
| 040802 - Outras | Del. 24/08/2022 | Atribuição de auxílios económicos para o ano letivo 2022/2023 | MARTA SOFIA ALVES DIOGO LOPES | 158.001,00 | 103,78 | 103,78 | 0,00 | 0,00 | |
| 040802 - Outras | Del. 24/08/2022 | Atribuição de auxílios económicos para o ano letivo 2022/2023 | Marta Susana Diniz Félix | 158.001,00 | 38,15 | 38,15 | 0,00 | 0,00 | |
| 040802 - Outras | Del. 24/08/2022 | Atribuição de auxílios económicos para o ano letivo 2022/2023 | MATILDE MARIA DA CONCEIÇÃO MATEUS FERREIRA | 158.001,00 | 36,59 | 36,59 | 0,00 | 0,00 | |
| 040802 - Outras | Deliberação 28/10/2021 e 08/06/2022. | Atribuição de Bolsa de Estudo para o Ano Letivo 2021/2022. | Matilde Roberto Julio | 158.001,00 | 789,84 | 789,84 | 0,00 | 0,00 | |
| 040802 - Outras | Deliberação 28/10/2021 e 08/06/2022. | Atribuição de Bolsa de Estudo para o Ano Letivo 2021/2022. | Mónica Alexandra Silva Carvalho | 158.001,00 | 394,92 | 394,92 | 0,00 | 0,00 | |
| 040802 - Outras | Del. 24/08/2022 | Atribuição de auxílios económicos para o ano letivo 2022/2023 | Monica Rodrigues Santos | 158.001,00 | 5,50 | 5,50 | 0,00 | 0,00 | |
| 040802 - Outras | Del. 24/08/2022 | Atribuição de auxílios económicos para o ano letivo 2022/2023 | Mónica Sofia Carvalho Martins | 158.001,00 | 41,50 | 41,50 | 0,00 | 0,00 | |
| 040802 - Outras | Del. 24/08/2022 | Atribuição de auxílios económicos para o ano letivo 2022/2023 | MÓNICA SOFIA DUARTE LUÍS | 158.001,00 | 45,18 | 45,18 | 0,00 | 0,00 | |
| 040802 - Outras | Portaria 63/2021 e Del. 14/03/2022 | Transferências no âmbito do SAAS - Proc. n.º 20182100 | Município de Ferreira do Zêzere | 158.001,00 | 148,00 | 148,00 | 0,00 | 0,00 | |
| 040802 - Outras | Portaria 63/2021 e Del. 14/03/2022 | Transferências no âmbito do SAAS - Proc. n.º 202235598 | Município de Ferreira do Zêzere | 158.001,00 | 300,00 | 300,00 | 0,00 | 0,00 | |
| 040802 - Outras | Portaria 63/2021 e Del. 14/03/2022 | Transferências no âmbito do SAAS - Proc. n.º 201252914 | Município de Ferreira do Zêzere | 158.001,00 | 450,00 | 450,00 | 0,00 | 0,00 | |
| 040802 - Outras | Portaria 63/2021 e Del. 14/03/2022 | Transferência no âmbito do SAAS - Processo 20182100 | Município de Ferreira do Zêzere | 158.001,00 | 320,00 | 320,00 | 0,00 | 0,00 | |
| 040802 - Outras | Portaria 63/2021 e Del. 13/04/2022 | Transferência no âmbito do SAAS - Processo 202216764 | Município de Ferreira do Zêzere | 158.001,00 | 510,00 | 510,00 | 0,00 | 0,00 | |
| 040802 - Outras | Portaria 63/2021 e Del. 13/04/2022 | Transferências no âmbito do SAAS - Processo n.º 200931970 | Município de Ferreira do Zêzere | 158.001,00 | 215,00 | 215,00 | 0,00 | 0,00 | |
| 040802 - Outras | Del. 24/08/2022 | Atribuição de auxílios económicos para o ano letivo 2022/2023 | Nátalia Máximo Monteiro | 158.001,00 | 26,70 | 26,70 | 0,00 | 0,00 | |
| 040802 - Outras | Del. 24/08/2022 | Atribuição de auxílios económicos para o ano letivo 2022/2023 | Nathalie Freitas Ribeiro | 158.001,00 | 90,36 | 90,36 | 0,00 | 0,00 | |
| 040802 - Outras | Del. 24/08/2022 | Atribuição de auxílios económicos para o ano letivo 2022/2023 | Nelia Sofia Dias Pranto | 158.001,00 | 14,10 | 14,10 | 0,00 | 0,00 | |
| 040802 - Outras | Del. 24/08/2022 | Atribuição de auxílios económicos para o ano letivo 2022/2023 | Patricia Alexandra Ferreira da Silva | 158.001,00 | 43,72 | 43,72 | 0,00 | 0,00 | |
| 040802 - Outras | Del. 24/08/2022 | Atribuição de auxílios económicos para o ano letivo 2022/2023 | PATRÍCIA ISABEL ANTUNES DA COSTA | 158.001,00 | 103,57 | 103,57 | 0,00 | 0,00 | |
| 040802 - Outras | Del. 24/08/2022 | Atribuição de auxílios económicos para o ano letivo 2022/2023 | Patricia Isabel do Carmo Gomes | 158.001,00 | 43,72 | 43,72 | 0,00 | 0,00 | |
| 040802 - Outras | Del. 24/08/2022 | Atribuição de auxílios económicos para o ano letivo 2022/2023 | Paula Sofia Alves da Silva | 158.001,00 | 60,35 | 60,35 | 0,00 | 0,00 | |
| 040802 - Outras | Deliberação 12/01/2022. | Apoio ao Terceiro Filho, no âmbito do "Apoio às Famílias Ferreirenses" ,referente a Julho de 2022. | Paula Sofia Alves da Silva | 158.001,00 | 1.200,00 | 1.200,00 | 0,00 | 0,00 | |

Transferências e Subsídios concedidos

Município de Ferreira do Zêzere

Ano: 2022

do período findo em 31 de Dezembro de 2022

Euros

| Tipo de Despesa | Disposições Legais | Finalidade | Entidade Beneficiária | Despesas Orçamentadas | Despesas autorizadas | Despesas pagas | Despesas autorizadas e não pagas | Devolução ocorrida no exercício | Observações |
|---------------------------------|--------------------------------------|--|--|-----------------------|----------------------|----------------|----------------------------------|---------------------------------|-------------|
| Transferências correntes | | | | | | | | | |
| 040802 - Outras | Del. 24/08/2022 | Atribuição de auxílios económicos para o ano letivo 2022/2023 | Paula Sofia da Silva Alves Martins | 158.001,00 | 24,47 | 24,47 | 0,00 | 0,00 | |
| 040802 - Outras | Del. 24/08/2022 | Atribuição de auxílios económicos para o ano letivo 2022/2023 | Paula Sofia Ribeiro Martins | 158.001,00 | 38,15 | 38,15 | 0,00 | 0,00 | |
| 040802 - Outras | Desp 18/10/2021 | Pagam. dos Membros de Mesa de Voto antecipado em mobilidade,ref.à Eleição dos Deput. à Assemb. da República,realizada em 23jan22 | Paula Sofia Ribeiro Martins | 158.001,00 | 51,93 | 51,93 | 0,00 | 0,00 | |
| 040802 - Outras | Del. 24/08/2022 | Atribuição de auxílios económicos para o ano letivo 2022/2023 | Paula Sofia Veríssimo do Vale | 158.001,00 | 30,40 | 30,40 | 0,00 | 0,00 | |
| 040802 - Outras | Del. 24/08/2022 | Atribuição de auxílios económicos para o ano letivo 2022/2023 | Paulina Antunes Alves de Azevedo | 158.001,00 | 27,35 | 27,35 | 0,00 | 0,00 | |
| 040802 - Outras | Del. 24/08/2022 | Atribuição de auxílios económicos para o ano letivo 2022/2023 | PAULO JOSÉ SILVA DE OLIVEIRA | 158.001,00 | 18,95 | 18,95 | 0,00 | 0,00 | |
| 040802 - Outras | Del. 24/08/2022 | Atribuição de auxílios económicos para o ano letivo 2022/2023 | Pedro Fernando Antunes Coelho | 158.001,00 | 40,65 | 40,65 | 0,00 | 0,00 | |
| 040802 - Outras | Del. 24/08/2022 | Atribuição de auxílios económicos para o ano letivo 2022/2023 | Preciosa Santana Rodrigues Manso | 158.001,00 | 62,68 | 62,68 | 0,00 | 0,00 | |
| 040802 - Outras | Del. 24/08/2022 | Atribuição de auxílios económicos para o ano letivo 2022/2023 | Rita Cristina Correia Marques Domingos | 158.001,00 | 34,59 | 34,59 | 0,00 | 0,00 | |
| 040802 - Outras | Deliberação 28/10/2021 e 08/06/2022. | Atribuição de Bolsa de Estudo para o Ano Letivo 2021/2022. | Rita Isabel Coelho Rosa | 158.001,00 | 1.974,69 | 1.974,69 | 0,00 | 0,00 | |
| 040802 - Outras | Del. 24/08/2022 | Atribuição de auxílios económicos para o ano letivo 2022/2023 | Rita Isabel de Jesus Silva | 158.001,00 | 30,40 | 30,40 | 0,00 | 0,00 | |
| 040802 - Outras | Del. 24/08/2022 | Atribuição de auxílios económicos para o ano letivo 2022/2023 | Rita Marisa Oliveira Silva | 158.001,00 | 60,35 | 60,35 | 0,00 | 0,00 | |
| 040802 - Outras | Del. 24/08/2022 | Atribuição de auxílios económicos para o ano letivo 2022/2023 | Rita Sofia do Carmo Vieira | 158.001,00 | 107,86 | 107,86 | 0,00 | 0,00 | |
| 040802 - Outras | Deliberação 28/10/2021 e 08/06/2022. | Atribuição de Bolsa de Estudo para o Ano Letivo 2021/2022. | Rúben Filipe das Neves Salteiro | 158.001,00 | 789,84 | 789,84 | 0,00 | 0,00 | |
| 040802 - Outras | Deliberação 28/10/2021 e 08/06/2022. | Atribuição de Bolsa de Estudo para o Ano Letivo 2021/2022. | Rúben Miguel Jesus Santos | 158.001,00 | 1.974,69 | 1.974,69 | 0,00 | 0,00 | |
| 040802 - Outras | Del. 24/08/2022 | Atribuição de auxílios económicos para o ano letivo 2022/2023 | Rui Alexandre Neves Medeiros | 158.001,00 | 46,88 | 46,88 | 0,00 | 0,00 | |
| 040802 - Outras | Desp 18/10/2021 | Pagam. dos Membros de Mesa de Voto antecipado em mobilidade,ref.à Eleição dos Deput. à Assemb. da República,realizada em 23jan22 | RUI FILIPE CORREIA MENDES | 158.001,00 | 51,93 | 51,93 | 0,00 | 0,00 | |
| 040802 - Outras | Del. 24/08/2022 | Atribuição de auxílios económicos para o ano letivo 2022/2023 | Rui Manuel Pinheiro Godinho | 158.001,00 | 15,66 | 15,66 | 0,00 | 0,00 | |
| 040802 - Outras | Del. 24/08/2022 | Atribuição de auxílios económicos para o ano letivo 2022/2023 | Sandra Catarina da Conceição Dias | 158.001,00 | 35,20 | 35,20 | 0,00 | 0,00 | |
| 040802 - Outras | Del. 24/08/2022 | Atribuição de auxílios económicos para o ano letivo 2022/2023 | SANDRA CATARINA DA CONCEIÇÃO GODINHO | 158.001,00 | 14,60 | 14,60 | 0,00 | 0,00 | |
| 040802 - Outras | Del. 24/08/2022 | Atribuição de auxílios económicos para o ano letivo 2022/2023 | Sandra Cristina Duarte Ferreira | 158.001,00 | 40,14 | 40,14 | 0,00 | 0,00 | |
| 040802 - Outras | Del. 24/08/2022 | Atribuição de auxílios económicos para o ano letivo 2022/2023 | Sandra Cristina Mendes Miranda | 158.001,00 | 52,40 | 52,40 | 0,00 | 0,00 | |

Transferências e Subsídios concedidos

Município de Ferreira do Zêzere

Ano: 2022

do período findo em 31 de Dezembro de 2022

Euros

| Tipo de Despesa | Disposições Legais | Finalidade | Entidade Beneficiária | Despesas Orçamentadas | Despesas autorizadas | Despesas pagas | Despesas autorizadas e não pagas | Devolução ocorrida no exercício | Observações |
|---------------------------------|------------------------|---|---|-----------------------|----------------------|----------------|----------------------------------|---------------------------------|-------------|
| Transferências correntes | | | | | | | | | |
| 040802 - Outras | Del. 24/08/2022 | Atribuição de auxílios económicos para o ano letivo 2022/2023 | SANDRA DA CONCEIÇÃO ANTUNES | 158.001,00 | 43,72 | 43,72 | 0,00 | 0,00 | |
| 040802 - Outras | Del. 24/08/2022 | Atribuição de auxílios económicos para o ano letivo 2022/2023 | SANDRA DA SILVA RODRIGUES | 158.001,00 | 39,60 | 0,00 | 39,60 | 0,00 | |
| 040802 - Outras | Del. 24/08/2022 | Atribuição de auxílios económicos para o ano letivo 2022/2023 | Sandra Isabel da Silva Ferreira | 158.001,00 | 25,85 | 25,85 | 0,00 | 0,00 | |
| 040802 - Outras | Del. 24/08/2022 | Atribuição de auxílios económicos para o ano letivo 2022/2023 | Sandra Isabel Gonçalves de Freitas | 158.001,00 | 71,14 | 71,14 | 0,00 | 0,00 | |
| 040802 - Outras | Del. 24/08/2022 | Atribuição de auxílios económicos para o ano letivo 2022/2023 | Sandra Maria da Silva Azevedo | 158.001,00 | 10,95 | 10,95 | 0,00 | 0,00 | |
| 040802 - Outras | Del. 24/08/2022 | Atribuição de auxílios económicos para o ano letivo 2022/2023 | Sandra Marina dos Santos Vitorino | 158.001,00 | 74,89 | 74,89 | 0,00 | 0,00 | |
| 040802 - Outras | Del. 11/05/2022. | Transferência concedida corrente no âmbito do Programa de incentivo à esterilização de animais de companhia, em FZ. | Sandra Marina dos Santos Vitorino | 158.001,00 | 35,00 | 35,00 | 0,00 | 0,00 | |
| 040802 - Outras | Del. 24/08/2022 | Atribuição de auxílios económicos para o ano letivo 2022/2023 | Sandra Patricia Rodrigues Henriques | 158.001,00 | 30,89 | 30,89 | 0,00 | 0,00 | |
| 040802 - Outras | Del. 24/08/2022 | Atribuição de auxílios económicos para o ano letivo 2022/2023 | Sandra Sofia Figueiredo Marques | 158.001,00 | 61,13 | 61,13 | 0,00 | 0,00 | |
| 040802 - Outras | Del. 24/08/2022 | Atribuição de auxílios económicos para o ano letivo 2022/2023 | Sandra Sofia Santana Simões Araújo | 158.001,00 | 39,77 | 39,77 | 0,00 | 0,00 | |
| 040802 - Outras | Deliberação 24/09/2021 | Transf. Cor. Conc. para apoio nas refeições das crianças que frequentam o JI no ano letivo 2021/2022, referente a Julho de 2022. | Santa Casa da Misericórdia Ferreira do Zêzere | 158.001,00 | 9.560,00 | 9.560,00 | 0,00 | 0,00 | |
| 040802 - Outras | Del. 28/09/2022 | Transferência Corrente Concedida para apoio nas refeições das crianças que frequentam o JI no ano letivo 2022/2023; setembro e outubro/2022 | Santa Casa da Misericórdia Ferreira do Zêzere | 158.001,00 | 6.665,00 | 2.842,50 | 3.822,50 | 0,00 | |
| 040802 - Outras | Del. 24/08/2022. | Transferência Corrente Concedida para aquisição de material didático/desgaste para o ano letivo 2022/2023. | Santa Casa da Misericórdia Ferreira do Zêzere | 158.001,00 | 112,50 | 112,50 | 0,00 | 0,00 | |
| 040802 - Outras | del 13/08/2021 | Transferência corrente concedida para fazer face a 50% do passe 4_18 ano letivo 2021/2022 | SARA MARIA CARDOSO PALHIM DIOGO FERREIRA | 158.001,00 | 18,85 | 18,85 | 0,00 | 0,00 | |
| 040802 - Outras | del 13/08/2021 | Transferência corrente concedida para fazer face a 50% do passe 4_18 ano letivo 2021/2022 | SARA MARIA CARDOSO PALHIM DIOGO FERREIRA | 158.001,00 | 56,55 | 56,55 | 0,00 | 0,00 | |
| 040802 - Outras | Del 13/08/2021 | Transferência corrente concedida para fazer face a 50% do passe 4_18 ano letivo 2021/2022-del 13/08/2021 | SARA MARIA CARDOSO PALHIM DIOGO FERREIRA | 158.001,00 | 56,25 | 56,25 | 0,00 | 0,00 | |
| 040802 - Outras | Del. 24/08/2022 | Atribuição de auxílios económicos para o ano letivo 2022/2023 | SARA MARQUES DA SILVA ANTÓNIO | 158.001,00 | 56,28 | 56,28 | 0,00 | 0,00 | |

Transferências e Subsídios concedidos

Município de Ferreira do Zêzere

Ano: 2022

do período findo em 31 de Dezembro de 2022

Euros

| Tipo de Despesa | Disposições Legais | Finalidade | Entidade Beneficiária | Despesas Orçamentadas | Despesas autorizadas | Despesas pagas | Despesas autorizadas e não pagas | Devolução ocorrida no exercício | Observações |
|---------------------------------|--------------------|---|---|-----------------------|----------------------|----------------|----------------------------------|---------------------------------|-------------|
| Transferências correntes | | | | | | | | | |
| 040802 - Outras | Del. 24/08/2022 | Transferência corrente concedida para fazer face a 50% do valor dos passes 4_18@escola.pt para o ano letivo 2022/2023 | Sigrid Suder | 158.001,00 | 30,15 | 30,15 | 0,00 | 0,00 | |
| 040802 - Outras | Del. 24/08/2022 | Atribuição de auxílios económicos para o ano letivo 2022/2023 | SÍLVIA CRISTINA NUNES MARQUES ANTUNES | 158.001,00 | 58,39 | 58,39 | 0,00 | 0,00 | |
| 040802 - Outras | Del. 24/08/2022 | Atribuição de auxílios económicos para o ano letivo 2022/2023 | SÍLVIA MARTINS NEVES DA SILVA | 158.001,00 | 26,70 | 26,70 | 0,00 | 0,00 | |
| 040802 - Outras | Del. 24/08/2022 | Atribuição de auxílios económicos para o ano letivo 2022/2023 | SOFIA ALEXANDRA ROBERTO NUNES | 158.001,00 | 60,34 | 60,34 | 0,00 | 0,00 | |
| 040802 - Outras | Del. 24/08/2022 | Atribuição de auxílios económicos para o ano letivo 2022/2023 | Sofia Alexandra Rosa de Sousa | 158.001,00 | 38,15 | 38,15 | 0,00 | 0,00 | |
| 040802 - Outras | Del. 24/08/2022 | Atribuição de auxílios económicos para o ano letivo 2022/2023 | Sofia Isabel Duarte Henriques | 158.001,00 | 104,18 | 104,18 | 0,00 | 0,00 | |
| 040802 - Outras | Del. 24/08/2022 | Atribuição de auxílios económicos para o ano letivo 2022/2023 | SOFIA MARGARIDA MONTEIRO DA SILVA | 158.001,00 | 60,35 | 60,35 | 0,00 | 0,00 | |
| 040802 - Outras | Del. 24/08/2022 | Atribuição de auxílios económicos para o ano letivo 2022/2023 | Sonia Cristina de Jesus Leal Araújo | 158.001,00 | 43,72 | 43,72 | 0,00 | 0,00 | |
| 040802 - Outras | Del. 24/08/2022 | Atribuição de auxílios económicos para o ano letivo 2022/2023 | Sónia Mariana da Silva Almeida | 158.001,00 | 68,09 | 68,09 | 0,00 | 0,00 | |
| 040802 - Outras | Del. 24/08/2022 | Atribuição de auxílios económicos para o ano letivo 2022/2023 | Susana Carla dos Santos Furtado | 158.001,00 | 56,28 | 56,28 | 0,00 | 0,00 | |
| 040802 - Outras | Del. 24/08/2022 | Atribuição de auxílios económicos para o ano letivo 2022/2023 | Susana Isabel Rodrigues Lourenço | 158.001,00 | 56,28 | 56,28 | 0,00 | 0,00 | |
| 040802 - Outras | Del. 24/08/2022 | Atribuição de auxílios económicos para o ano letivo 2022/2023 | Susana Maria Antunes dos Santos | 158.001,00 | 28,60 | 28,60 | 0,00 | 0,00 | |
| 040802 - Outras | Del. 24/08/2022 | Atribuição de auxílios económicos para o ano letivo 2022/2023 | SUSANA SOFIA SIMÕES PAIVA | 158.001,00 | 60,35 | 60,35 | 0,00 | 0,00 | |
| 040802 - Outras | del 13/08/2021 | Transferência corrente concedida para fazer face a 50% do passe 4_18 ano letivo 2021/2022 | SUZANA CRISTINA DA CUNHA ROBERTO | 158.001,00 | 56,55 | 56,55 | 0,00 | 0,00 | |
| 040802 - Outras | del 13/08/2021 | Transferência corrente concedida para fazer face a 50% do passe 4_18 ano letivo 2021/2022-del 13/08/2021 | SUZANA CRISTINA DA CUNHA ROBERTO | 158.001,00 | 56,25 | 56,25 | 0,00 | 0,00 | |
| 040802 - Outras | Del. 24/08/2022 | Atribuição de auxílios económicos para o ano letivo 2022/2023 | SUZANA CRISTINA RODRIGUES MARQUES | 158.001,00 | 15,06 | 15,06 | 0,00 | 0,00 | |
| 040802 - Outras | Del. 24/08/2022 | Atribuição de auxílios económicos para o ano letivo 2022/2023 | Suzana Maria Alcobia Ferreira Gonçalves | 158.001,00 | 19,80 | 19,80 | 0,00 | 0,00 | |
| 040802 - Outras | Del. 24/08/2022 | Atribuição de auxílios económicos para o ano letivo 2022/2023 | Svitlana Fishchuk | 158.001,00 | 58,39 | 58,39 | 0,00 | 0,00 | |
| 040802 - Outras | Del. 24/08/2022 | Atribuição de auxílios económicos para o ano letivo 2022/2023 | TÂNIA ISABEL ROSA DOS SANTOS RODRIGUES | 158.001,00 | 45,18 | 45,18 | 0,00 | 0,00 | |
| 040802 - Outras | Del. 24/08/2022 | Atribuição de auxílios económicos para o ano letivo 2022/2023 | Tatiana Vanessa Pimentel Mourisca | 158.001,00 | 120,81 | 120,81 | 0,00 | 0,00 | |
| 040802 - Outras | | Benefícios Sociais concedidos pelo Município (Cartão Idoso) Novembro de 2021 | Tejo Ambiente - Empresa Intermunicipal de Ambiente do Médio Tejo, EIM, S.A. | 158.001,00 | 708,93 | 708,93 | 0,00 | 0,00 | |
| 040802 - Outras | | Benefícios Sociais concedidos pelo Município (Concessão de M3) >Junho de 2022. | Tejo Ambiente - Empresa Intermunicipal de Ambiente do Médio Tejo, EIM, S.A. | 158.001,00 | 4.500,00 | 2.391,01 | 2.108,99 | 0,00 | |

Transferências e Subsídios concedidos

Município de Ferreira do Zêzere

Ano: 2022

do período findo em 31 de Dezembro de 2022

Euros

| Tipo de Despesa | Disposições Legais | Finalidade | Entidade Beneficiária | Despesas Orçamentadas | Despesas autorizadas | Despesas pagas | Despesas autorizadas e não pagas | Devolução ocorrida no exercício | Observações |
|---|-------------------------------|--|--|-----------------------|----------------------|-------------------|----------------------------------|---------------------------------|-------------|
| Transferências correntes | | | | | | | | | |
| 040802 - Outras | Del. 24/08/2022 | Atribuição de auxílios económicos para o ano letivo 2022/2023 | TELMA SOFIA MARQUES VIEIRA | 158.001,00 | 45,70 | 0,00 | 45,70 | 0,00 | |
| 040802 - Outras | Del. 24/08/2022 | Atribuição de auxílios económicos para o ano letivo 2022/2023 | Teresa Alexandra Mendes Alcobia | 158.001,00 | 59,47 | 59,47 | 0,00 | 0,00 | |
| 040802 - Outras | Deliberação 13/04/2022. | Apoio ao Terceiro Filho, no âmbito do "Apoio às Famílias Ferreirenses" ,referente a Julho de 2022. | VASCO MANUEL ANTUNES FERREIRA | 158.001,00 | 900,00 | 900,00 | 0,00 | 0,00 | |
| 040802 - Outras | Del. 24/08/2022 | Atribuição de auxílios económicos para o ano letivo 2022/2023 | VERA INÊS DAS NEVES VICENTE | 158.001,00 | 45,18 | 45,18 | 0,00 | 0,00 | |
| 040802 - Outras | Del. 24/08/2022 | Atribuição de auxílios económicos para o ano letivo 2022/2023 | Vera Lúcia Cândido Filipe | 158.001,00 | 56,27 | 56,27 | 0,00 | 0,00 | |
| 040802 - Outras | Del. 24/08/2022 | Atribuição de auxílios económicos para o ano letivo 2022/2023 | VERA LÚCIA DA SILVA ALVES | 158.001,00 | 82,89 | 82,89 | 0,00 | 0,00 | |
| 040802 - Outras | Del. 24/08/2022 | Atribuição de auxílios económicos para o ano letivo 2022/2023 | Vera Lucia Maria Perna | 158.001,00 | 45,18 | 45,18 | 0,00 | 0,00 | |
| 040802 - Outras | Del. 24/08/2022 | Atribuição de auxílios económicos para o ano letivo 2022/2023 | Vera Monica Pereira Landim | 158.001,00 | 42,57 | 42,57 | 0,00 | 0,00 | |
| 040802 - Outras | Del. 24/08/2022 | Atribuição de auxílios económicos para o ano letivo 2022/2023 | Veronica Ferreira Dias | 158.001,00 | 29,16 | 29,16 | 0,00 | 0,00 | |
| 040802 - Outras | Del. 24/08/2022 | Atribuição de auxílios económicos para o ano letivo 2022/2023 | Vitalina da Conceição Alcobia Alves | 158.001,00 | 38,86 | 38,86 | 0,00 | 0,00 | |
| Total de Transferências correntes | | | | 997.696,50 | 909.593,62 | 873.965,39 | 35.628,23 | 0,00 | |
| Transferências de capital | | | | | | | | | |
| 080501 - Continente | Del 22/06/2022. | Tranferência Capital Concedida para participação financeira do Centro Intermunicipal de Recolha de Animais Errantes - CIRAE. | Associação de Municípios para Gestão do Centro Intermunicipal de Recolha de Animais Errantes - Cirae | 37.500,00 | 12.000,00 | 12.000,00 | 0,00 | 0,00 | |
| 080501 - Continente | Del 23/10 CM e 18/12/2020 AM. | Tranferência de Capital Concedida para apoio à obra de Req. e alteração do Edifício sede da Junta de Freguesia. | Freguesia de Areias e Pias | 37.500,00 | 4.772,75 | 4.772,75 | 0,00 | 0,00 | |
| 080501 - Continente | Deliberação 09/04/2021 | Tranferência de Capital Concedida para apoio nos custos suportados com obras feitas no Edifício do Mercado. | Freguesia de Chãos | 37.500,00 | 1.614,38 | 1.614,38 | 0,00 | 0,00 | |
| 080501 - Continente | Deliberação 09/07/2021. | Tranferência Capital Concedida para apoio na revitalização do recinto de festas da Frazoeira. | Freguesia de Nossa Senhora do Pranto | 37.500,00 | 9.064,80 | 9.064,80 | 0,00 | 0,00 | |
| 080701 - Instituições sem fins lucrativos | Deliberação 11/06/2021. | Tranferência de Capital Concedida para apoio na aquisição de uma carrinha destinada a Apoio Domiciliário. | Associação de Melhoramentos de Bem Estar Social de Areias | 190.387,51 | 10.806,63 | 10.806,63 | 0,00 | 0,00 | |
| 080701 - Instituições sem fins lucrativos | Deliberação 11/05/2022. | Tranferência de Capital Concedida para material de EPI 'S. | Associação Humanitária dos Bombeiros Voluntários Ferreira do Zêzere | 190.387,51 | 50.000,00 | 14.778,64 | 35.221,36 | 0,00 | |
| 080701 - Instituições sem fins lucrativos | Delibração 10/09/2021. | Tranferência de Capital Concedida para apoio a parte da despesa realizada na construção de um vestiário/balneário. | Associação Igrejaenovense de Melhoramentos | 190.387,51 | 5.317,97 | 5.317,97 | 0,00 | 0,00 | |

21 **2** Nota: Os compromissos sem entidade não são contabilizados neste mapa.

Transferências e Subsídios concedidos

Município de Ferreira do Zêzere

Ano: 2022

do período findo em 31 de Dezembro de 2022

Euros

| Tipo de Despesa | Disposições Legais | Finalidade | Entidade Beneficiária | Despesas Orçamentadas | Despesas autorizadas | Despesas pagas | Despesas autorizadas e não pagas | Devolução ocorrida no exercício | Observações |
|---|----------------------------|--|---|-----------------------|----------------------|-------------------|----------------------------------|---------------------------------|-------------|
| Transferências de capital | | | | | | | | | |
| 080701 - Instituições sem fins lucrativos | Deliberação de 28/02/2019. | Transferência Capital Concedida para apoio na Construção de Espaço Multiusos da Casa do Povo. | Casa do Povo de Ferreira do Zêzere | 190.387,51 | 2.565,00 | 2.565,00 | 0,00 | 0,00 | |
| 080701 - Instituições sem fins lucrativos | Deliberação 12/01/2022. | Transferência de Capital Concedida para apoio na aquisição de caldeira a pellets. | Centro Bem Estar Social de Águas Belas | 190.387,51 | 6.088,50 | 6.088,50 | 0,00 | 0,00 | |
| 080701 - Instituições sem fins lucrativos | Deliberação de 26/01/2022. | Transferência Capital Concedida para apoio na aquisição de (...) termoacumuladores (...). | Santa Casa da Misericórdia Ferreira do Zêzere | 190.387,51 | 33.796,96 | 33.796,96 | 0,00 | 0,00 | |
| 080701 - Instituições sem fins lucrativos | Deliberação de 09/07/2021 | Transf Cap Con para apoio na Reconstrução do Ed destinado a CATL e Centro de convívio, repreciação da libertação da verba concedida. | Santa Casa da Misericórdia Ferreira do Zêzere | 190.387,51 | 7.223,18 | 7.223,18 | 0,00 | 0,00 | |
| 080701 - Instituições sem fins lucrativos | Deliberação 28/10/2021. | Tranferência Capital Concedida para apoio na criação de um gabinete de Fisiologia. | Sport Clube de Ferreira do Zêzere | 190.387,51 | 11.721,95 | 11.721,95 | 0,00 | 0,00 | |
| 080802 - Outras | Deliberação 14/05/2021. | Transferência de Capital Concedida para apoio das obras na sede. | Casa Regional de Ferreira do Zêzere | 15.000,00 | 192,03 | 192,03 | 0,00 | 0,00 | |
| Total de Transferências de capital | | | | 242.887,51 | 155.164,15 | 119.942,79 | 35.221,36 | 0,00 | |

9 – Outros Documentos

Síntese das reconciliações bancárias

Modelo 12.1 - Síntese das Reconciliações Bancárias (TC - Instrução n.º 1/2019)

Município de Ferreira do Zêzere

Período de relato: 01/01/2022 a 31/12/2022

| Banco | Número da conta | Saldo certificado pela instituição | Operações em trânsito | | Saldo contabilístico |
|---|-----------------|------------------------------------|-----------------------|------------|----------------------|
| | | | A adicionar | A subtrair | |
| (1) | (2) | (3) | (4) | (5) | (6)=(3) + (4) - (5) |
| Equivalentes de caixa | | | | | |
| Caixa Geral de Depósitos, S.A. | 0315000017330 | 1.075.698,26 | 764,14 | 135.269,93 | 941.192,47 |
| Caixa Geral de Depósitos, S.A. | 0315014217230 | 21.448,58 | 1,25 | 0,00 | 21.449,83 |
| Caixa Geral de Depósitos, S.A. | 0315016105330 | 178.210,56 | 1,49 | 0,00 | 178.212,05 |
| Banco Comercial Português, S.A. | 5248256 | 653.624,59 | 97,40 | 0,00 | 653.721,99 |
| Banco BPI, S.A. | 3702842 | 18.653,36 | 0,00 | 0,00 | 18.653,36 |
| Caixa de Crédito Agrícola Mutuo da Zona do Pinhal, CRL | 40145044149 | 18.697,89 | 0,00 | 0,00 | 18.697,89 |
| Novo Banco, S.A. | 000662671991 | 853.631,42 | 0,00 | 109.357,36 | 744.274,06 |
| Banco Santander Totta, S.A. | 323957376020 | 2.225,27 | 0,00 | 0,00 | 2.225,27 |
| Agência de Gestão da Tesouraria e da Dívida Pública - IGCP, E.P.E | 91120000014 | 174.332,93 | 65,12 | 228,18 | 174.169,87 |
| Total de equivalentes de caixa | | | | | 2.752.596,79 |
| Caixa | | | | | 5.725,02 |
| Total de Caixa e equivalentes de caixa | | | | | 2.758.321,81 |
| Outros depósitos | | | | | |
| | | | | | |
| | | | | | |
| | | | | | |
| | | | | | |
| Total de outros depósitos | | | | | |

Relação nominal dos responsáveis

MODELO 2 - Relação nominal de responsáveis pela execução financeira e/ou orçamental no período de relato

| Município de Ferreira do Zêzere | | | |
|---|-------------------------------|---------------------------------------|---|
| Período de relato: 01-01-2022 a 31-12-2022 | | | |
| Nome | Órgão / Cargo | Período de responsabilidade a) | Morada b) |
| Bruno José da Graça Gomes | Presidente | 01-01-2022 a 31-12-2022 | Rua Horta da Fonte, 396 2240-016 Águas Belas FZZ |
| Orlando da Silva Patrício | Vereador regime tempo inteiro | 01-01-2022 a 31-12-2022 | Rua Dr. Rui Pena Monteiro Baptista, 10 2240-354 Ferreira do Zêzere |
| Ana Elisabete Farinha Ferreira e Dias Pereira | Vereador regime tempo inteiro | 01-01-2022 a 31-12-2022 | Rua Doutor António José De Almeida, nº 214 2º - Dto 300-042 Coimbra |
| Hugo Miguel De Freitas Azevedo | Vereador | 01-01-2022 a 31-12-2022 | Rua Capela De São João, 700 2240-104 Areias FZZ |
| Pedro Manuel Dos Santos Alberto | Vereador | 01-01-2022 a 31-12-2022 | Rua Da Fonte De Ferreira, 40 2240-365 Ferreira do Zêzere |

a) No caso de se verificarem alterações de responsáveis durante o período de relato, deverá indicar-se o período em que exerceram funções

b) Morada completa e atualizada, incluindo código postal

Mapa de acumulação de funções

Modelo 10 - MAPA DE ACUMULAÇÃO DE FUNÇÕES

Município de Ferreira do Zêzere
Período de relato: 01-01-2022 a 31-12-2022

1. Trabalhadores da entidade autorizados a exercer funções noutros serviços

| Nome | Cargo ou função | Data de provimento | Forma de provimento | Vencimento ilíquido anual | Observações | CARGOS ACUMULADOS FUNÇÕES PÚBLICAS E/OU PRIVADAS | | | | | |
|---------------------------------------|---|--------------------|---------------------|---------------------------|-------------|---|--|------------------------------|---------------------------------------|-----------------|-------------------------|
| | | | | | | Entidade | Cargo ou Função | Data despacho de autorização | Regime de acumulação | Remuneração (a) | |
| | | | | | | | | | | Valor ilíquido | Período a que reporta |
| Abílio José Rocha Jorge | Assistente Técnico | 15/10/2001 | Nomeação | 11 327,82 € | | Mun. Fª Z. | Limpezas florestais e serviço de sonorização | 07/03/2022 | Art. 22º do Anexo, da Lei n.º 35/2014 | 600,00 € | 01/01/2022 a 31/12/2022 |
| Abílio Miguel Marques Carvalho | Chefe de Divisão | 02/09/2008 | CTFP-Tempo Ind. | 36 397,89 € | | Mun. Fª Z. | Vogal da DG e Diretor Polo Alvaizere-ETP Sicó | 04/01/2022 | Art. 22º do Anexo, da Lei n.º 35/2014 | 1 150,00 € | 01/01/2022 a 31/01/2022 |
| Anabela Nunes da Silva Soares | Assistente Operacional | 01/08/2022 | CTFP-Tempo Ind. | 3 748,25 € | | Mun. Fª Z. | Plantação e Manutenção de Jardins | 22/08/2022 | Art. 22º do Anexo, da Lei n.º 35/2014 | 3 312,84 € | 01/01/2022 a 31/12/2022 |
| António Sérgio Pereira de G. Campelo | Chefe de Divisão | 01/07/1998 | Nomeação | 36 257,70 € | | Mun. Fª Z. | Avaliação de Imóveis | 15/01/2022 | Art. 22º do Anexo, da Lei n.º 35/2014 | Variável | 01/01/2022 a 31/12/2022 |
| Carlos Octávio Antunes Simões | Assistente Técnico | 27/06/2005 | Nomeação | 11 867,38 € | | Mun. Fª Z. | Desenhador | 15/01/2022 | Art. 22º do Anexo, da Lei n.º 35/2014 | 1 800,00 € | 01/01/2022 a 31/12/2022 |
| Hermano Matos Soares | Encarregado Operacional | 01/12/1998 | Nomeação | 11 867,38 € | | Mun. Fª Z. | Plantação e Manutenção de Jardins | 07/01/2022 | Art. 22º do Anexo, da Lei n.º 35/2014 | 3 312,84 € | 01/01/2022 a 31/12/2022 |
| João Mnauel Rodrigues Taxa Romão | Técnico Superior | 04/11/2019 | CTFP-Tempo Ind. | 17 336,17 € | | Mun. Fª Z. | Atividade na área de formação | 30/05/2022 | Art. 22º do Anexo, da Lei n.º 35/2014 | Variável | 01/01/2022 a 31/12/2022 |
| João Miguel Silva Verissimo | Especialista de Informática | 03/02/2010 | CTFP-Tempo Ind. | 25 644,24 € | | Mun. Fª Z. | Informática, Formação, Associativismo e Agricultura | 17/01/2022 | Art. 22º do Anexo, da Lei n.º 35/2014 | 1 000,00 € | 01/01/2022 a 31/12/2022 |
| José Luis Pereira Ramos | Assistente Operacional | 15/10/2001 | Nomeação | 11 246,91 € | | Mun. Fª Z. | Serviços Agrícolas | 06/01/2022 | Art. 22º do Anexo, da Lei n.º 35/2014 | 2 400,00 € | 01/01/2022 a 31/12/2022 |
| Luis Miguel Aderneira Graça | Técnico Superior | 22/10/2001 | Nomeação | 16 142,96 € | | Mun. Fª Z. | Atividade na área de Treinador de Atletas | 08/08/2022 | Art. 22º do Anexo, da Lei n.º 35/2014 | 1 200,00 € | 01/01/2022 a 31/12/2022 |
| Luis Pedro Alberto Pereira | Assistente Técnico | 01/09/2021 | CTFP-Tempo Ind. | 10 421,51 € | | Mun. Fª Z. | Atividades Desportivas | 07/01/2022 | Art. 22º do Anexo, da Lei n.º 35/2014 | 1 680,00 € | 01/01/2022 a 31/12/2022 |
| Mário Rodrigo Antunes Rosa | Assistente Operacional | 05/11/2007 | CTFP-Tempo Ind. | 9 932,44 € | | Mun. Fª Z. | Manutenção jardins e limpeza de terrenos | 07/01/2022 | Art. 22º do Anexo, da Lei n.º 35/2014 | 720,00 € | 01/01/2022 a 31/12/2022 |
| Nuno Ricardo Alcobia Lopes | Assistente Técnico | 12/12/2016 | CTFP-Tempo Ind. | 10 588,14 € | | Mun. Fª Z. | Mediador de Seguros e Atividades Desportivas | 07/01/2022 | Art. 22º do Anexo, da Lei n.º 35/2014 | 2 400,00 € | 01/01/2022 a 31/12/2022 |
| Nuno José Dias Gaspar | Assistente Operacional | 01/10/2020 | CTFP-Tempo Ind. | 9 705,50 € | | Mun. Fª Z. | Electricidade de Automóveis | 25/12/2021 | Art. 22º do Anexo, da Lei n.º 35/2014 | 3 600,00 € | 01/01/2022 a 31/12/2022 |
| Pedro Filipe Ventura dos Anjos Corado | Coordenador de Informática | 01/07/2006 | Nomeação | 31 053,89 € | | Mun. Fª Z. | Informática e Formação | 17/01/2022 | Art. 22º do Anexo, da Lei n.º 35/2014 | Variável | 01/01/2022 a 31/12/2022 |
| Pedro Manuel Ferreira Mendes | Coordenador Municipal de Proteção Civil | 06/12/2005 | Nomeação | 37 033,92 € | | Mun. Fª Z. | Consultadoria de Segurança e Formação | 10/02/2022 | Art. 22º do Anexo, da Lei n.º 35/2014 | Variável | 01/01/2022 a 31/12/2022 |
| Pedro Miguel Figueiredo Alves | Assistente Operacional | 16/02/2009 | CTFP-Tempo Ind. | 9 543,92 € | | Mun. Fª Z. | Motorista de Transportes de Passageiros | 06/01/2022 | Art. 22º do Anexo, da Lei n.º 35/2014 | 1 200,00 € | 01/01/2022 a 31/12/2022 |
| Pedro Nuno de Sousa Freire | Assistente Técnico | 05/11/2007 | CTFP-Tempo Ind. | 12 435,02 € | | Mun. Fª Z. | Atividades no Âmbito de Desenhador Projetista | 13/01/2022 | Art. 22º do Anexo, da Lei n.º 35/2014 | Variável | 01/01/2022 a 31/12/2022 |
| Rui Filipe Correia Mendes | Técnico Superior | 05/11/2007 | CTFP-Tempo Ind. | 17 666,30 € | | Mun. Fª Z. | Hotelaria, Topografia e Exercícios de Atos de Eng. Civil | 05/04/2022 | Art. 22º do Anexo, da Lei n.º 35/2014 | 1 200,00 € | 01/01/2022 a 31/12/2022 |
| Salvador Coelho Inácio | Encarregado Operacional | 01/03/1988 | Nomeação | 16 293,48 € | | Mun. Fª Z. | Fabricação de Obras em Madeira | 03/01/2022 | Art. 22º do Anexo, da Lei n.º 35/2014 | 3 600,00 € | 01/01/2022 a 31/12/2022 |
| Sandra Paula de Jesus Simões | Técnica Superior | 02/09/2008 | CTFP-Tempo Ind. | 10 939,89 € | | Mun. Fª Z. | Realização de candidaturas | 28/11/2022 | Art. 22º do Anexo, da Lei n.º 35/2014 | Variável | 01/01/2022 a 31/12/2022 |
| Silvia Raquel Agostinho H. Simões | Assistente Técnica | 27/12/2010 | CTFP-Tempo Ind. | 13 404,01 € | | Mun. Fª Z. | Tec.Sup.Higiene e Seg. no Trabalho e Formadora | 20/01/2022 | Art. 22º do Anexo, da Lei n.º 35/2014 | 360,00 € | 01/01/2022 a 31/12/2022 |
| Vasco Manuel Antunes Ferreira | Técnico Superior | 02/03/2009 | CTFP-Tempo Ind. | 16 950,13 € | | Mun. Fª Z. | Consultadoria Florestal | 09/06/2022 | Art. 22º do Anexo, da Lei n.º 35/2014 | 3 000,00 € | 01/01/2022 a 31/12/2022 |

2. Trabalhadores de outros serviços autorizados a exercer funções na entidade

| Nome | SERVIÇO DE ORIGEM | | | | | CARGOS ACUMULADO NA ENTIDADE FUNÇÕES PÚBLICAS E/OU PRIVADAS | | | | | |
|------|-------------------|-----------------|--------------------|---------------------|---------------------------|--|-----------------|---------------------|----------------------|-----------------|-----------------------|
| | Designação | Cargo ou função | Data de provimento | Forma de provimento | Vencimento ilíquido anual | Observações | Cargo ou Função | Data do despacho de | Regime de acumulação | Remuneração (a) | |
| | | | | | | | | | | Valor ilíquido | Período a que reporta |
| | | | | | | | | | | | |
| | | | | | | | | | | | |
| | | | | | | | | | | | |
| | | | | | | | | | | | |
| | | | | | | | | | | | |
| | | | | | | | | | | | |
| | | | | | | | | | | | |
| | | | | | | | | | | | |
| | | | | | | | | | | | |

(a) As remunerações a indicar neste modelo serão os vencimentos ilíquidos e incluirão o subsídio de férias e Natal e outros que não revistam a natureza de simples compensação ou reembolso de despesas realizadas por motivo de serviço

NOTA: Os dados pessoais constantes deste documento são necessários e são recolhidos para efeitos das atividades de jurisdição e controlo financeiro público que cabem ao Tribunal de Contas, nos termos previstos na Lei n.º 98/97. Os mesmos serão tratados de forma a garantir a sua segurança. A sua manutenção e tratamento limitar-se-ão ao necessário à realização dessa finalidade.

10 – Outros documentos LCPA

Declaração de compromissos plurianuais

Declaração de compromissos plurianuais existentes em 31/12/2022 (art.º 15.º, n.º1, a))

Dr.ª Isabel da Conceição Martins David, Chefe de Divisão de Administração e Serviços Instrumentais em regime de substituição da Câmara Municipal de Ferreira do Zêzere, nos termos da alínea a) do n.º 1 do artigo 15.º da LCPA, declara que todos os compromissos plurianuais existentes em 31 de dezembro de 2022 se encontram devidamente registados na base de dados central da entidade responsável pelo controlo da execução orçamental, conforme listagem anexa.

Por ser verdade e me ter sido pedida mandei passar a presente declaração, que vai por mim assinada e autenticada com selo branco em uso nesta Autarquia.

Ferreira do Zêzere, 18 de janeiro de 2023

A Chefe Divisão A.S.I.



Dr.ª Isabel da Conceição Martins David

Compromissos plurianuais existentes em 31 de dezembro de 2022

Município de Ferreira do Zêzere

Valores em €

| Ano | Montante |
|----------|----------------|
| 2023 | 2 716 371,15 € |
| 2024 | 39 460,41 € |
| 2025 | 10 170,20 € |
| 2026 | 500,00 € |
| Seguinte | 500,00 € |

Declaração de pagamentos em atraso

Declaração de pagamentos em atraso existentes em 31/12/2022 (art.º 15,º, n.º1, b))

Dr.ª Isabel da Conceição Martins David, Chefe de Divisão de Administração e Serviços Instrumentais em regime de substituição da Câmara Municipal de Ferreira do Zêzere, nos termos da alínea b) do n.º 1 do artigo 15.º da LCPA, declara que todos os pagamentos em atraso existentes em 31 de dezembro de 2022 se encontram devidamente registados na base de dados central da entidade responsável pelo controlo da execução orçamental, conforme listagem anexa.

Por ser verdade e me ter sido pedida mandei passar a presente declaração, que vai por mim assinada e autenticada com selo branco em uso nesta Autarquia.

Ferreira do Zêzere, 18 de janeiro de 2023

A Chefe Divisão A.S.I.



Dr.ª Isabel da Conceição Martins David

Pagamentos em atraso existentes em 31 de dezembro de 2022

Município de Ferreira do Zêzere

Valores em €

| Cliente/Devedor | Montante |
|-----------------|----------|
|-----------------|----------|

Negativo

Pág. 2/2

Declaração de recebimentos em atraso

Declaração de recebimentos em atraso existentes em 31/12/2022 (art.º 15.º, n.º1, b))

Dr.ª Isabel da Conceição Martins David, Chefe de Divisão de Administração e Serviços Instrumentais em regime de substituição da Câmara Municipal de Ferreira do Zêzere, nos termos da alínea b) do n.º 1 do artigo 15.º da LCPA, declara que todos os recebimentos em atraso existentes em 31 de dezembro de 2022 se encontram devidamente registados na base de dados central da entidade responsável pelo controlo da execução orçamental, que totalizam 232 949,52 euros.

Por ser verdade e me ter sido pedida mandei passar a presente declaração, que vai por mim assinada e autenticada com selo branco em uso nesta Autarquia.

Ferreira do Zêzere, 18 de janeiro de 2023

A Chefe Divisão A.S.I.



Dr.ª Isabel da Conceição Martins David

Demonstrações financeiras

1- Balanço

Município de Ferreira do Zêzere

Balanço em 31 de Dezembro de 2022

Valores em €

| RUBRICAS | NOTAS | DATAS | |
|---|-------|----------------------|----------------------|
| | | 31/12/2022 | 31/12/2021 |
| ATIVO | | | |
| Ativo não corrente | | | |
| Ativos fixos tangíveis | | 47.891.778,34 | 50.294.208,92 |
| Propriedades de investimento | | 373.618,41 | 381.374,85 |
| Ativos intangíveis | | 81.550,76 | 89.621,44 |
| Ativos biológicos | | | |
| Participações financeiras | | 667.789,54 | 667.789,54 |
| Devedores por empréstimos bonificados e subsídios reembolsáveis | | | |
| Acionistas/sócios/associados | | | |
| Diferimentos | | 1.308,08 | 4.793,08 |
| Outros ativos financeiros | | | |
| Ativos por impostos diferidos | | | |
| Clientes, contribuintes e utentes | | 3.997,10 | 4.652,68 |
| Outras contas a receber | | | |
| | | 49.020.042,23 | 51.442.440,51 |
| Ativo corrente | | | |
| Inventários | | 200.470,31 | 182.571,08 |
| Ativos biológicos | | | |
| Devedores por transferências e subsídios não reembolsáveis | | 23.619,13 | 23.619,13 |
| Devedores por empréstimos bonificados e subsídios reembolsáveis | | | |
| Clientes, contribuintes e utentes | | 28.190,54 | 60.894,39 |
| Estado e outros entes públicos | | 1.820,65 | 3.750,77 |
| Acionistas/sócios/associados | | | |
| Outras contas a receber | | 1.546.888,91 | 1.398.145,98 |
| Diferimentos | | 55.614,15 | 54.015,71 |
| Ativos financeiros detidos para negociação | | | |
| Outros ativos financeiros | | | |
| Ativos não correntes detidos para venda | | | |
| Caixa e depósitos | | 2.758.321,81 | 2.917.155,84 |
| | | 4.614.925,50 | 4.640.152,90 |
| Total do Ativo | | 53.634.967,73 | 56.082.593,41 |
| PATRIMÓNIO LÍQUIDO | | | |
| Património/Capital | | 86.190.883,89 | 86.190.883,89 |
| Ações (quotas) próprias | | | |
| Outros instrumentos de capital próprio | | | |
| Prémios de emissão | | | |
| Reservas | | 609.572,53 | 609.572,53 |
| Resultados transitados | | -39.026.649,78 | -36.227.411,08 |
| Ajustamentos em ativos financeiros | | | |
| Excedentes de revalorização | | | |
| Outras variações no Património Líquido | | 7.862.027,93 | 7.343.060,18 |
| Resultado líquido do período | | -3.136.136,70 | -2.807.772,70 |
| Dividendos antecipados | | | |
| Interesses que não controlam | | | |
| Total do Património Líquido | | 52.499.697,87 | 55.108.332,82 |

Município de Ferreira do Zêzere

Balanço em 31 de Dezembro de 2022

Valores em €

| RUBRICAS | NOTAS | DATAS | |
|--|-------|---------------|---------------|
| | | 31/12/2022 | 31/12/2021 |
| PASSIVO | | | |
| Passivo não corrente | | | |
| Provisões | | | |
| Financiamentos obtidos | | | |
| Fornecedores de investimentos | | | |
| Responsabilidades por benefícios pós-emprego | | | |
| Diferimentos | | | |
| Passivos por impostos diferidos | | | |
| Fornecedores | | | |
| Outras contas a pagar | | 337.131,15 | 337.322,92 |
| | | 337.131,15 | 337.322,92 |
| Passivo corrente | | | |
| Credores por transferências e subsídios não reembolsáveis concedidos | | 5.622,13 | 371,47 |
| Fornecedores | | 1.243,12 | 1.974,60 |
| Adiantamentos de clientes, contribuintes e utentes | | | |
| Estado e outros entes públicos | | 38.845,64 | 32.536,31 |
| Acionistas/sócios/associados | | | |
| Financiamentos obtidos | | | |
| Fornecedores de investimentos | | | |
| Outras contas a pagar | | 747.580,83 | 584.166,25 |
| Diferimentos | | 4.846,99 | 17.889,04 |
| Passivos financeiros detidos para negociação | | | |
| Outros passivos financeiros | | | |
| | | 798.138,71 | 636.937,67 |
| Total do Passivo | | 1.135.269,86 | 974.260,59 |
| Total do Património Líquido e Passivo | | 53.634.967,73 | 56.082.593,41 |

2 – Demonstração de resultados por natureza

Município de Ferreira do Zêzere

Demonstração de resultados por naturezas do período findo em 31 de Dezembro de 2022

Valores em €

| RENDIMENTOS E GASTOS | NOTAS | PERÍODOS | |
|--|-------|----------------------|----------------------|
| | | 31/12/2022 | 31/12/2021 |
| Impostos, contribuições e taxas | | 2.188.378,60 | 1.916.186,12 |
| Vendas | | 6.531,23 | 13.698,50 |
| Prestações de serviços e concessões | | 38.174,01 | 39.444,71 |
| Rendimentos/Gastos imputados de entidades controladas, associadas e empre | | | |
| Transferências e subsídios correntes obtidos | | 5.898.949,42 | 5.304.586,79 |
| Variações nos inventários da produção | | -29.287,85 | -52.367,16 |
| Trabalhos para a própria entidade | | | |
| Custo das mercadorias vendidas, das matérias consumidas e dos inventários tr | | -312.338,50 | -249.203,20 |
| Fornecimentos e serviços externos | | -2.781.282,10 | -1.952.494,66 |
| Gastos com pessoal | | -3.288.139,89 | -2.637.967,65 |
| Transferências e subsídios concedidos | | -1.075.324,85 | -1.013.174,45 |
| Prestações sociais | | | |
| Imparidade de inventários e ativos biológicos (perdas/reversões) | | 20.753,85 | 43.436,58 |
| Imparidade de dívidas a receber (perdas/reversões) | | 207.116,24 | -312.986,45 |
| Provisões (aumentos/reduções) | | | |
| Imparidade de investimentos não depreciáveis/amortizáveis (perdas/reversões) | | | |
| Aumentos/reduções de justo valor | | | |
| Outros rendimentos | | 799.393,73 | 742.187,16 |
| Outros gastos | | -358.866,79 | -95.627,63 |
| Resultados antes de depreciações e gastos de financiamento | | 1.314.057,10 | 1.745.718,66 |
| Gastos/reversões de depreciação e amortização | | -4.448.914,39 | -4.531.750,67 |
| Imparidade de investimentos depreciáveis/amortizáveis (perdas/reversões) | | | |
| Resultado operacional (antes de gastos de financiamento) | | -3.134.857,29 | -2.786.032,01 |
| Juros e rendimentos similares obtidos | | | |
| Juros e gastos similares suportados | | -1.279,41 | -21.740,69 |
| Resultado antes de impostos | | -3.136.136,70 | -2.807.772,70 |
| Imposto sobre o rendimento | | | |
| Resultado líquido do período | | -3.136.136,70 | -2.807.772,70 |
| Resultado líquido do período atribuível a: | | | |
| Detentores do capital da entidade-mãe | | | |
| Interesses que não controlam | | -3.136.136,70 | -2.807.772,70 |
| | | | |

3 - Demonstração das alterações ao património líquido

Município de Ferreira do Zêzere

Ano: 2022

| Descrição | Notas | Capital / Património Subscrito | Ações (Quotas) Próprias | Outros Instrum. de Capital Próprio | Prémios de Emissão | Reservas Legais | Resultados Transitados | Ajusta- mentos em Ativos Financeiros | Excedentes de Reva- lorização | Outras Variações Património Líquido | Resultado Líquido do Período | Total | Interesses que não controlam | Total do Património Líquido |
|---|---------------------|--------------------------------|-------------------------|------------------------------------|--------------------|-------------------|------------------------|--------------------------------------|-------------------------------|-------------------------------------|------------------------------|----------------------|------------------------------|-----------------------------|
| Posição no início do período | (1) | 86.190.883,89 | 0,00 | 0,00 | 0,00 | 609.572,53 | -36.227.411,08 | 0,00 | 0,00 | 7.343.060,18 | -2.807.772,70 | 55.108.332,82 | 0,00 | 55.108.332,82 |
| Alterações no período | | | | | | | | | | | | | | |
| Primeira adoção de novo referencial contabilístico | | 0,00 | 0,00 | 0,00 | 0,00 | 0,00 | 0,00 | 0,00 | 0,00 | 0,00 | 0,00 | 0,00 | 0,00 | 0,00 |
| Alterações de políticas contabilísticas | | 0,00 | 0,00 | 0,00 | 0,00 | 0,00 | 0,00 | 0,00 | 0,00 | 0,00 | 0,00 | 0,00 | 0,00 | 0,00 |
| Diferenças de conversão de demonstrações financeiras | | 0,00 | 0,00 | 0,00 | 0,00 | 0,00 | 0,00 | 0,00 | 0,00 | 0,00 | 0,00 | 0,00 | 0,00 | 0,00 |
| Realização do excedente de revalorização | | 0,00 | 0,00 | 0,00 | 0,00 | 0,00 | 0,00 | 0,00 | 0,00 | 0,00 | 0,00 | 0,00 | 0,00 | 0,00 |
| Excedentes de revalorização e respetivas variações | | 0,00 | 0,00 | 0,00 | 0,00 | 0,00 | 0,00 | 0,00 | 0,00 | 0,00 | 0,00 | 0,00 | 0,00 | 0,00 |
| Transferências e subsídios de capital | | 0,00 | 0,00 | 0,00 | 0,00 | 0,00 | 0,00 | 0,00 | 0,00 | 518.967,75 | 0,00 | 518.967,75 | 0,00 | 518.967,75 |
| Correção de erros materiais | | 0,00 | 0,00 | 0,00 | 0,00 | 0,00 | 0,00 | 0,00 | 0,00 | 0,00 | 0,00 | 0,00 | 0,00 | 0,00 |
| Outras alterações reconhecidas no Património Líquido | | 0,00 | 0,00 | 0,00 | 0,00 | 0,00 | -2.807.772,70 | 0,00 | 0,00 | 0,00 | 2.807.772,70 | 0,00 | 0,00 | 0,00 |
| | (2) | 0,00 | 0,00 | 0,00 | 0,00 | 0,00 | -2.807.772,70 | 0,00 | 0,00 | 518.967,75 | 2.807.772,70 | 518.967,75 | 0,00 | 518.967,75 |
| Resultado Líquido do Período | (3) | 0,00 | 0,00 | 0,00 | 0,00 | 0,00 | 0,00 | 0,00 | 0,00 | 0,00 | -3.136.136,70 | -3.136.136,70 | 0,00 | -3.136.136,70 |
| Resultado Integral | (4)=(2)+(3) | | | | | | | | | | -328.364,00 | -2.617.168,95 | 0,00 | -2.617.168,95 |
| Operações com detentores de capital no período | | | | | | | | | | | | | | |
| Realizações de capital/património | | 0,00 | 0,00 | 0,00 | 0,00 | 0,00 | 0,00 | 0,00 | 0,00 | 0,00 | 0,00 | 0,00 | 0,00 | 0,00 |
| Entradas para cobertura de perdas | | 0,00 | 0,00 | 0,00 | 0,00 | 0,00 | 0,00 | 0,00 | 0,00 | 0,00 | 0,00 | 0,00 | 0,00 | 0,00 |
| Outras operações | | 0,00 | 0,00 | 0,00 | 0,00 | 0,00 | 8.534,00 | 0,00 | 0,00 | 0,00 | 0,00 | 8.534,00 | 0,00 | 8.534,00 |
| Subscrições de prémios de emissão | | 0,00 | 0,00 | 0,00 | 0,00 | 0,00 | 0,00 | 0,00 | 0,00 | 0,00 | 0,00 | 0,00 | 0,00 | 0,00 |
| | (5) | 0,00 | 0,00 | 0,00 | 0,00 | 0,00 | 8.534,00 | 0,00 | 0,00 | 0,00 | 0,00 | 8.534,00 | 0,00 | 8.534,00 |
| Posição fim período | (6)=(1)+(2)+(3)+(5) | 86.190.883,89 | 0,00 | 0,00 | 0,00 | 609.572,53 | -39.026.649,78 | 0,00 | 0,00 | 7.862.027,93 | -3.136.136,70 | 52.499.697,87 | 0,00 | 52.499.697,87 |

4 – Demonstração dos fluxos de caixa

Município de Ferreira do Zêzere

Demonstração dos fluxos de caixa, do período findo em 31 de Dezembro de 2022

Valores em €

| Rubricas | Notas | Períodos | |
|--|-------|---------------|---------------|
| | | 31/12/2022 | 31/12/2021 |
| <u>Fluxos de caixa das atividades operacionais</u> | | | |
| Recebimentos de clientes | | 52.718,23 | 52.581,27 |
| Recebimentos de contribuintes | | 2.047.394,50 | 1.823.487,84 |
| Recebimentos de transferências e subsídios correntes | | 5.895.277,76 | 5.282.226,19 |
| Recebimentos de utentes | | 8.168,73 | 124.266,13 |
| Pagamentos a fornecedores | | -3.085.997,57 | -2.139.609,91 |
| Pagamentos ao pessoal | | -2.038.599,39 | -1.633.910,52 |
| Pagamentos a contribuintes / Utesntes | | | |
| Pagamentos de transferências e subsídios | | -1.123.885,47 | -1.154.165,36 |
| Pagamentos de prestações sociais | | | |
| Caixa gerada pelas operações | | 1.755.076,79 | 2.354.875,64 |
| Recebimento do imposto sobre o rendimento | | | |
| Pagamento do imposto sobre o rendimento | | | |
| Outros recebimentos | | 253.170,18 | 165.208,67 |
| Outros pagamentos | | -3.041.637,19 | -1.973.277,98 |
| Fluxos de caixa das atividades operacionais (a) | | -1.033.390,22 | 546.806,33 |
| <u>Fluxos de caixa das atividades de investimento</u> | | | |
| Pagamentos respeitantes a: | | | |
| Ativos fixos tangíveis | | -236.397,28 | -220.189,28 |
| Ativos intangíveis | | -40.827,81 | -93.397,37 |
| Propriedades de investimento | | | |
| Investimentos financeiros | | | |
| Outros ativos | | | |
| Recebimentos provenientes de: | | | |
| Ativos fixos tangíveis | | 4.182,00 | 27.363,22 |
| Ativos intangíveis | | | |
| Propriedades de investimento | | 428.027,82 | 417.539,76 |
| Investimentos financeiros | | | |
| Outros ativos | | | |
| Subsídios ao investimento | | | |
| Transferências de capital | | 708.703,62 | 1.249.326,54 |
| Juros e rendimentos similares | | | |
| Dividendos | | 5.867,84 | 8.312,01 |
| Fluxos de caixa das atividades de investimento (b) | | 869.556,19 | 1.388.954,88 |
| <u>Fluxos de caixa das atividades de financiamento</u> | | | |
| Recebimentos provenientes de: | | | |
| Financiamentos obtidos | | 5.000,00 | 48.607,24 |
| Realizações de capital e de outros instrumentos de capital | | | |
| Cobertura de prejuízos | | | |
| Doações | | | |
| Outras operações de financiamento | | | |
| Pagamentos respeitantes a: | | | |
| Financiamentos obtidos | | | -2.099.320,29 |
| Juros e gastos similares | | | -18.031,06 |
| Dividendos | | | |
| Reduções de capital e de outros instrumentos de capital | | | |
| Outras operações de financiamento | | | |
| Fluxos de caixa das atividades de financiamento (c) | | 5.000,00 | -2.068.744,11 |
| Variação de caixa e seus equivalentes (a+b+c) | | | |
| -158.834,03 | | | |
| Efeito das diferenças de câmbio | | | |
| - | | | |
| Caixa e seus equivalentes no início do período | | | |
| 2.917.155,84 | | | |
| Caixa e seus equivalentes no fim do período | | | |
| 2.758.321,81 | | | |
| CONCILIAÇÃO ENTRE CAIXA E SEUS EQUIVALENTES E SALDO DE GERÊNCIA | | | |
| Caixa e seus equivalentes no início do período | | | |
| 2.917.155,84 | | | |
| - Equivalentes a caixa no início do período | | | |
| -197.918,22 | | | |
| + Parte do saldo de gerência que não constitui equivalentes de caixa | | | |
| 197.918,22 | | | |
| - Variações cambiais de caixa no início do período | | | |
| - | | | |
| = Saldo da gerência anterior | | | |
| 2.917.155,84 | | | |
| De execução orçamental | | | |
| 2.578.527,51 | | | |
| 2.746.145,42 | | | |

Município de Ferreira do Zêzere

Demonstração dos fluxos de caixa, do período findo em 31 de Dezembro de 2022

Valores em €

| Rubricas | Notas | Períodos | |
|--|-------|---------------------|---------------------|
| | | 31/12/2022 | 31/12/2021 |
| De operações de tesouraria | | 338.628,33 | 292.304,68 |
| Caixa e seus equivalentes no fim do período | | 2.758.321,81 | 2.917.155,84 |
| - Equivalentes a caixa no fim do período | | -178.212,05 | -197.918,22 |
| + Parte do saldo de gerência que não constitui equivalentes de caixa | | 178.212,05 | 197.918,22 |
| - Variações cambiais de caixa no fim do período | | | |
| = Saldo para a gerência seguinte | | 2.758.321,81 | 2.917.155,84 |
| De execução orçamental | | 2.404.991,64 | 2.578.527,51 |
| De operações de tesouraria | | 353.330,17 | 338.628,33 |

5 - Anexo às demonstrações financeiras

Nota 1 – Identificação da Entidade, período de relato e referencial contabilístico

O ponto 1.1, alínea a) e g) do Anexo (NCP1) requer divulgação que permita a identificação da entidade, o período de relato e o referencial contabilístico na preparação das demonstrações financeiras, assim apresentamos os seguintes documentos:

- Informação relativa à entidade, o período de relato e o referencial contabilístico adotado na preparação das demonstrações financeiras – Anexo I
- Estrutura organizacional, organograma – Anexo II
- As informações a divulgar nos termos das alíneas d) e e) ficam agregadas no quadro seguinte, onde é apresentada a desagregação dos saldos de caixa e seus equivalentes – Quadro 1

| Quadro 1 - Desagregação de Caixa e depósitos | | |
|--|--------------|---------------------|
| Conta | Euros | |
| Caixa | | 5.725,02 |
| Depósitos à ordem | | 2.574.384,74 |
| Depósitos à ordem no Tesouro | 174.169,87 | |
| Depósitos bancários à ordem | 2.400.214,87 | |
| Depósitos a prazo | | 0,00 |
| Depósitos consignados | | 0,00 |
| Depósitos de Garantias e Cauções | | 178.212,05 |
| Total de caixa e depósitos | | 2.758.321,81 |

Nota 2 – Principais políticas contabilísticas, alterações nas estimativas contabilísticas e erros.

As demonstrações financeiras foram elaboradas de acordo com SNC-AP (Sistema de Normalização Contabilística para as Administrações Públicas, aprovado pelo Decreto-Lei n.º 192/2015 de 11 de setembro, com a aplicação das Normas de Contabilidade Pública relevantes para o Município.

2.1 Bases de mensuração na preparação das demonstrações Financeiras

Bases de Mensuração

As demonstrações financeiras foram preparadas tendo por base a estrutura e conteúdos definidos na NCP1, e são apresentadas em euros.

As demonstrações financeiras foram igualmente preparadas com base no regime do acréscimo, sendo que os gastos e rendimentos são reconhecidos à medida que são gerados, independentemente do momento em que são pagos ou recebidos. As diferenças entre os montantes recebidos e pagos e os correspondentes gastos e perdas e rendimentos e ganhos são registadas nas rubricas “Outras contas a receber”, “Outras contas a pagar” ou “Diferimentos”.

Ativos fixos tangíveis, propriedades de investimento, ativos intangíveis e participações financeiras

Os bens do ativo fixo tangível, as propriedades de investimentos, os ativos intangíveis e as participações financeiras foram todos mensurados pelo custo de aquisição

Depreciações e amortizações

Nas depreciações o método utilizado foi o método da linha reta (quotas constantes), considerando a vida útil de referência que consta no CC2.

Contas a receber

As contas a receber de clientes e outros devedores são reconhecidas pelo custo de aquisição, sendo deduzido das perdas por imparidade. O reconhecimento das perdas por imparidade está a ser realizado tendo por base os valores constantes dos mapas de execuções fiscais e outras dívidas com mais de doze meses.

Inventários

A mensuração de inventários foi efetuada pelo custo de aquisição. O sistema de inventário é o permanente mensurado ao custo médio ponderado.

Nota 3 – Ativos Intangíveis

Durante o exercício findo em 31 de dezembro de 2022, o movimento ocorrido na quantia escriturada dos ativos intangíveis, bem como respetivas amortizações e perdas por imparidade acumuladas foi o seguinte:

Quadro 3.1 – Ativos intangíveis – variação das amortizações e perdas por imparidades acumuladas

| Rúbricas (1) | Início do Período | | | | Final do Período | | | |
|---|----------------------|--------------------------------|--|----------------------------|----------------------|--------------------------------|--|--|
| | Quantia Bruta (2) | Amortizações acumuladas (3) | Perdas por Imparidades Acumuladas (4) | Quantia escriturada (5) | Quantia Bruta (6) | Amortizações acumuladas (7) | Perdas por Imparidades Acumuladas (8) | Quantia escriturada (9)=(6)-(7)-(8) |
| 440 Ativos intangíveis de domínio público, património histórico, artístico e cultural | 0,00 | 0,00 | 0,00 | 0,00 | 0,00 | 0,00 | 0,00 | 0,00 |
| 441 Goodwill | 0,00 | 0,00 | 0,00 | 0,00 | 0,00 | 0,00 | 0,00 | 0,00 |
| 442 Projetos de desenvolvimento | 6.027,00 | 3.850,62 | 0,00 | 2.176,38 | 6.027,00 | 6.027,00 | 0,00 | 0,00 |
| 443 Programas de computador e sistemas de informação | 525.904,81 | 439.279,79 | 0,00 | 86.625,02 | 565.637,92 | 484.087,16 | 0,00 | 81.550,76 |
| 444 Propriedade industrial e intelectual | 0,00 | 0,00 | 0,00 | 0,00 | 0,00 | 0,00 | 0,00 | 0,00 |
| 446 Outros | 15.867,00 | 15.046,96 | 0,00 | 820,04 | 15.867,00 | 15.867,00 | 0,00 | 0,00 |
| 454 Ativos intangíveis em curso | 0,00 | 0,00 | 0,00 | 0,00 | 0,00 | 0,00 | 0,00 | 0,00 |
| Total | 547.798,81 | 458.177,37 | 0,00 | 89.621,44 | 587.531,92 | 505.981,16 | 0,00 | 81.550,76 |

Quadro 3.2 – Ativos intangíveis – quantia estruturada e variações do período

Durante o período findo em 31 de dezembro de 2022, ocorreram as seguintes variações:

| Rúbricas | Quantia estruturada inicial (2) | Variações | | | | | | | | Quantia estruturada final 11 = (2)+(3)+(4)+(5)+(6) + (7)+(8)+(9)+(10) |
|---|---------------------------------|------------------|-----------------------------|--------------------|--|---------------------------|-----------------------------|-------------------------|------------------|---|
| | | Adições (3) | Transferências internas (4) | Revalorizações (5) | Reversões de perdas por imparidade (6) | Perdas por imparidade (7) | Amortizações do período (8) | Diferenças cambiais (9) | Diminuições (10) | |
| Ativos intangíveis de domínio público, património histórico, artístico e cultural | 0,00 | 0,00 | 0,00 | 0,00 | 0,00 | 0,00 | 0,00 | 0,00 | 0,00 | 0,00 |
| Goodwill | 0,00 | 0,00 | 0,00 | 0,00 | 0,00 | 0,00 | 0,00 | 0,00 | 0,00 | 0,00 |
| Projetos de desenvolvimento | 2.176,38 | 0,00 | 0,00 | 0,00 | 0,00 | 0,00 | -2.176,38 | 0,00 | 0,00 | 0,00 |
| Programas de computador e sistemas de informação | 86.625,02 | 40.827,81 | 0,00 | 0,00 | 0,00 | 0,00 | -44.807,37 | 0,00 | -1.094,70 | 81.550,76 |
| Propriedade industrial e intelectual | 0,00 | 0,00 | 0,00 | 0,00 | 0,00 | 0,00 | 0,00 | 0,00 | 0,00 | 0,00 |
| Outros | 820,04 | 0,00 | 0,00 | 0,00 | 0,00 | 0,00 | -820,04 | 0,00 | 0,00 | 0,00 |
| Ativos intangíveis em curso | 0,00 | 0,00 | 0,00 | 0,00 | 0,00 | 0,00 | 0,00 | 0,00 | 0,00 | 0,00 |
| Total | 89.621,44 | 40.827,81 | 0,00 | 0,00 | 0,00 | 0,00 | -47.803,79 | 0,00 | -1.094,70 | 81.550,76 |

Quadro 3.2a – Ativos intangíveis - Adições

| RÚBRICAS | Adições | | | | | | | | | |
|---|-------------|-------------|-------------|--------------------|-------------|--------------------|--------------|-------------------|------------------|------------------|
| | Internas | Compra | Cessão | Transfer. ou troca | Doação | Dação em pagamento | Locação fin. | Fusão, cisão, ... | Outras | Total |
| Ativos intangíveis de domínio público, património histórico, artístico e cultural | 0,00 | 0,00 | 0,00 | 0,00 | 0,00 | 0,00 | 0,00 | 0,00 | 0,00 | 0,00 |
| Goodwill | 0,00 | 0,00 | 0,00 | 0,00 | 0,00 | 0,00 | 0,00 | 0,00 | 0,00 | 0,00 |
| Projetos de desenvolvimento | 0,00 | 0,00 | 0,00 | 0,00 | 0,00 | 0,00 | 0,00 | 0,00 | 0,00 | 0,00 |
| Programas de computador e sistemas de informação | 0,00 | 0,00 | 0,00 | 0,00 | 0,00 | 0,00 | 0,00 | 0,00 | 40.827,81 | 40.827,81 |
| Propriedade industrial e intelectual | 0,00 | 0,00 | 0,00 | 0,00 | 0,00 | 0,00 | 0,00 | 0,00 | 0,00 | 0,00 |
| Outros | 0,00 | 0,00 | 0,00 | 0,00 | 0,00 | 0,00 | 0,00 | 0,00 | 0,00 | 0,00 |
| Ativos intangíveis em curso | 0,00 | 0,00 | 0,00 | 0,00 | 0,00 | 0,00 | 0,00 | 0,00 | 0,00 | 0,00 |
| Total | 0,00 | 0,00 | 0,00 | 0,00 | 0,00 | 0,00 | 0,00 | 0,00 | 40.827,81 | 40.827,81 |

Quadro 3.2b – Ativos intangíveis - Diminuições

| RÚBRICAS | Diminuições | | | | |
|---|----------------------------|------------------------|------------------------------|------------------|------------------|
| | Alienação a título oneroso | Transferência ou troca | Fusão, cisão, reestruturação | Outras | Total |
| Ativos intangíveis de domínio público, património histórico, artístico e cultural | 0,00 | 0,00 | 0,00 | 0,00 | 0,00 |
| Goodwill | 0,00 | 0,00 | 0,00 | 0,00 | 0,00 |
| Projetos de desenvolvimento | 0,00 | 0,00 | 0,00 | 0,00 | 0,00 |
| Programas de computador e sistemas de informação | 0,00 | 0,00 | 0,00 | -1.094,70 | -1.094,70 |
| Propriedade industrial e intelectual | 0,00 | 0,00 | 0,00 | 0,00 | 0,00 |
| Outros | 0,00 | 0,00 | 0,00 | 0,00 | 0,00 |
| Ativos intangíveis em curso | 0,00 | 0,00 | 0,00 | 0,00 | 0,00 |
| Total | 0,00 | 0,00 | 0,00 | -1.094,70 | -1.094,70 |

Nota 4 – Acordos de concessão de serviços: Concedente

No quadro seguinte encontram-se todos os contratos de concessão existentes

| Acordos de concessão de serviço | Concessionário | Ativo de concessão | Período de concessão | Valor do Contrato | Pagamentos ao concessionário | | |
|--|---|--------------------|----------------------|-------------------|------------------------------|--------------|--------------|
| | | | | | Anos anteriores | Ano corrente | Anos futuros |
| Concessão de distribuição de electricidade em Baixa Tensão | E-REDES - Distribuição de Electricidade, S.A. | - | 20 A | - | - | - | - |

Nota 5 – Ativos fixos tangíveis

Os bens do ativo fixo tangível são mensurados pelo seu custo, o início da sua depreciação coincide com a disponibilidade para uso e cessa quando o bem é desreconhecido.

O cálculo das depreciações é realizado pelo método de linha reta.

Em 2022, o movimento ocorrido na quantia escriturada dos ativos tangíveis, bem como nas respetivas depreciações acumuladas e perdas por imparidades acumuladas foi a seguinte:

Quadro 5.1 – Ativos fixos tangíveis – variação das depreciações e perdas por imparidades acumuladas

| RUBRICAS | Início do período | | | | Final do período | | | |
|--|-----------------------|-----------------------------|--------------------------------|-------------------------------------|-----------------------|-----------------------------|--------------------------------|-------------------------------------|
| | Quantia Bruta (1) | Depreciações acumuladas (2) | Perdas por imp. Acumuladas (3) | Quantia escriturada (4)=(1)-(2)-(3) | Quantia Bruta (5) | Depreciações acumuladas (6) | Perdas por imp. Acumuladas (7) | Quantia escriturada (8)=(5)-(6)-(7) |
| Bens de domínio público, património histórico, artístico e cultural | | | | | | | | |
| Terrenos e recursos naturais | 3.614.216,58 | 0,00 | 0,00 | 3.614.216,58 | 3.614.216,58 | 0,00 | 0,00 | 3.614.216,58 |
| Edifícios e outras construções | 287.727,79 | 102.865,60 | 0,00 | 184.862,19 | 287.727,79 | 121.021,72 | 0,00 | 166.706,07 |
| Infraestruturas | 87.688.984,96 | 63.260.674,97 | 0,00 | 24.428.309,99 | 88.001.585,22 | 66.810.835,66 | 0,00 | 21.190.749,56 |
| Património histórico, artístico e cultural | 129.263,94 | 812,04 | 0,00 | 128.451,90 | 131.287,42 | 1.856,16 | 0,00 | 129.431,26 |
| Outros | 0,00 | 0,00 | 0,00 | 0,00 | 0,00 | 0,00 | 0,00 | 0,00 |
| Bens de domínio público em curso | 412.042,02 | 0,00 | 0,00 | 412.042,02 | 1.896.361,14 | 0,00 | 0,00 | 1.896.361,14 |
| | 92.132.235,29 | 63.364.352,61 | 0,00 | 28.767.882,68 | 93.931.178,15 | 66.933.713,54 | 0,00 | 26.997.464,61 |
| Ativos fixos em concessão | | | | | | | | |
| Terrenos e recursos naturais | 0,00 | 0,00 | 0,00 | 0,00 | 0,00 | 0,00 | 0,00 | 0,00 |
| Edifícios e outras construções | 0,00 | 0,00 | 0,00 | 0,00 | 0,00 | 0,00 | 0,00 | 0,00 |
| Infraestruturas | 0,00 | 0,00 | 0,00 | 0,00 | 0,00 | 0,00 | 0,00 | 0,00 |
| Património histórico, artístico e cultural | 0,00 | 0,00 | 0,00 | 0,00 | 0,00 | 0,00 | 0,00 | 0,00 |
| Ativos fixos em concessão em curso | 0,00 | 0,00 | 0,00 | 0,00 | 0,00 | 0,00 | 0,00 | 0,00 |
| | 0,00 | 0,00 | 0,00 | 0,00 | 0,00 | 0,00 | 0,00 | 0,00 |
| Outros ativos fixos tangíveis | | | | | | | | |
| Terrenos e recursos naturais | 3.588.852,01 | 0,00 | 0,00 | 3.588.852,01 | 3.532.733,76 | 0,00 | 0,00 | 3.532.733,76 |
| Edifícios e outras construções | 23.058.340,87 | 6.622.793,53 | 0,00 | 16.435.547,34 | 23.073.541,92 | 7.113.109,29 | 0,00 | 15.960.432,63 |
| Equipamento básico | 2.501.513,56 | 1.993.400,53 | 0,00 | 508.113,03 | 2.552.360,07 | 2.141.903,84 | 0,00 | 410.456,23 |
| Equipamento de transporte | 3.329.682,56 | 2.384.088,61 | 0,00 | 945.593,95 | 3.436.163,58 | 2.549.805,55 | 0,00 | 886.358,03 |
| Equipamento administrativo | 378.414,46 | 361.129,19 | 0,00 | 17.285,27 | 381.248,75 | 365.456,96 | 0,00 | 15.791,79 |
| Equipamentos biológicos | 0,00 | 0,00 | 0,00 | 0,00 | 0,00 | 0,00 | 0,00 | 0,00 |
| Outros | 303.205,18 | 272.270,54 | 0,00 | 30.934,64 | 363.446,34 | 274.905,05 | 0,00 | 88.541,29 |
| Ativos fixos tangíveis em curso | 0,00 | 0,00 | 0,00 | 0,00 | 0,00 | 0,00 | 0,00 | 0,00 |
| | 33.160.008,64 | 11.633.682,40 | 0,00 | 21.526.326,24 | 33.339.494,42 | 12.445.180,69 | 0,00 | 20.894.313,73 |
| Total | 125.292.243,93 | 74.998.035,01 | 0,00 | 50.294.208,92 | 127.270.672,57 | 79.378.894,23 | 0,00 | 47.891.778,34 |

Quadro 5.2 – Ativos fixos tangíveis – quantia escriturada e variações do período

| ATIVOS FIXOS TANGÍVEIS | Quantia escriturada inicial (2) | Variações do Período | | | | | | | | Quantia escriturada final 1+(2)+(3)+(4)+(5)+(6)+(7)+(8)+(9)-(10) | |
|--|---------------------------------|----------------------|--|--------------------|--|---------------------------|-----------------------------|-------------------------|-------------------|---|----------------------|
| | | Adições (3) | Transferências internas à entidade (4) | Revalorizações (5) | Reversões de perdas por imparidade (6) | Perdas por imparidade (7) | Depreciações do período (8) | Diferenças cambiais (9) | Diminuições (10) | | |
| Bens de domínio público, património histórico, artístico e cultural | | | | | | | | | | | |
| Terrenos e recursos naturais | 3.614.216,58 | 0,00 | 0,00 | 0,00 | 0,00 | 0,00 | 0,00 | 0,00 | 0,00 | 0,00 | 3.614.216,58 |
| Edifícios e outras construções | -153.365,47 | 0,00 | 0,00 | 0,00 | 0,00 | 0,00 | 0,00 | 320.071,54 | 0,00 | 0,00 | 166.706,07 |
| Infraestruturas | 24.428.309,99 | 3.869,56 | 309.586,59 | 0,00 | 0,00 | 0,00 | -3.550.160,69 | 0,00 | -855,89 | 0,00 | 21.190.749,56 |
| Património histórico, artístico e cultural | 128.451,90 | 2.023,48 | 0,00 | 0,00 | 0,00 | 0,00 | -1.044,12 | 0,00 | 0,00 | 0,00 | 129.431,26 |
| Outros | 0,00 | 0,00 | 0,00 | 0,00 | 0,00 | 0,00 | 0,00 | 0,00 | 0,00 | 0,00 | 0,00 |
| Bens de domínio público em curso | 412.042,02 | 1.808.436,18 | -324.117,06 | 0,00 | 0,00 | 0,00 | 0,00 | 0,00 | 0,00 | 0,00 | 1.896.361,14 |
| | 28.429.655,02 | 1.814.329,22 | -14.530,47 | 0,00 | 0,00 | 0,00 | -3.231.133,27 | 0,00 | -855,89 | 0,00 | 26.997.464,61 |
| Ativos fixos em concessão | | | | | | | | | | | |
| Terrenos e recursos naturais | 0,00 | 0,00 | 0,00 | 0,00 | 0,00 | 0,00 | 0,00 | 0,00 | 0,00 | 0,00 | 0,00 |
| Edifícios e outras construções | 0,00 | 0,00 | 0,00 | 0,00 | 0,00 | 0,00 | 0,00 | 0,00 | 0,00 | 0,00 | 0,00 |
| Infraestruturas | 0,00 | 0,00 | 0,00 | 0,00 | 0,00 | 0,00 | 0,00 | 0,00 | 0,00 | 0,00 | 0,00 |
| Património histórico, artístico e cultural | 0,00 | 0,00 | 0,00 | 0,00 | 0,00 | 0,00 | 0,00 | 0,00 | 0,00 | 0,00 | 0,00 |
| Ativos fixos em concessão em curso | 0,00 | 0,00 | 0,00 | 0,00 | 0,00 | 0,00 | 0,00 | 0,00 | 0,00 | 0,00 | 0,00 |
| | 0,00 | 0,00 | 0,00 | 0,00 | 0,00 | 0,00 | 0,00 | 0,00 | 0,00 | 0,00 | 0,00 |
| Outros ativos fixos tangíveis | | | | | | | | | | | |
| Terrenos e recursos naturais | 3.588.852,01 | 0,00 | 0,00 | 0,00 | 0,00 | 0,00 | 0,00 | 0,00 | -56.118,25 | 0,00 | 3.532.733,76 |
| Edifícios e outras construções | 16.773.775,00 | 670,58 | 14.530,47 | 0,00 | 0,00 | 0,00 | -828.543,42 | 0,00 | 0,00 | 0,00 | 15.960.432,63 |
| Equipamento básico | 508.113,03 | 50.846,51 | 0,00 | 0,00 | 0,00 | 0,00 | -148.503,31 | 0,00 | 0,00 | 0,00 | 410.456,23 |
| Equipamento de transporte | 945.593,95 | 106.481,02 | 0,00 | 0,00 | 0,00 | 0,00 | -165.716,94 | 0,00 | 0,00 | 0,00 | 886.358,03 |
| Equipamento administrativo | 17.285,27 | 2.937,24 | 0,00 | 0,00 | 0,00 | 0,00 | -4.327,77 | 0,00 | -102,95 | 0,00 | 15.791,79 |
| Equipamentos biológicos | 0,00 | 0,00 | 0,00 | 0,00 | 0,00 | 0,00 | 0,00 | 0,00 | 0,00 | 0,00 | 0,00 |
| Outros | 30.934,64 | 71.641,40 | 0,00 | 0,00 | 0,00 | 0,00 | -2.634,51 | 0,00 | -11.400,24 | 0,00 | 88.541,29 |
| Ativos fixos tangíveis em curso | 0,00 | 0,00 | 0,00 | 0,00 | 0,00 | 0,00 | 0,00 | 0,00 | 0,00 | 0,00 | 0,00 |
| | 21.864.553,90 | 232.576,75 | 14.530,47 | 0,00 | 0,00 | 0,00 | -1.149.725,95 | 0,00 | -67.621,44 | 0,00 | 20.894.313,73 |
| Total | 50.294.208,92 | 2.046.905,97 | 0,00 | 0,00 | 0,00 | 0,00 | -4.380.859,22 | 0,00 | -68.477,33 | 0,00 | 47.891.778,34 |

Quadro 5.2 A – Ativos fixos tangíveis – Adições

| Ativos Fixos tangíveis | Adições | | | | | | | | | | Total |
|--|-------------|---------------------|-------------|------------------|--------------|-------------|--------------------|--------------------|------------------|-----------------|---------------------|
| | Internas | Compra | Cessão | Transf. ou Troca | Expropriação | Doação | Dação em pagamento | Locação Financeira | Fusão, Cisão,... | Outras | |
| Bens de domínio público, património histórico, artístico e cultural | | | | | | | | | | | |
| Terrenos e recursos naturais | 0,00 | 0,00 | 0,00 | 0,00 | 0,00 | 0,00 | 0,00 | 0,00 | 0,00 | 0,00 | 0,00 |
| Edifícios e outras construções | 0,00 | 0,00 | 0,00 | 0,00 | 0,00 | 0,00 | 0,00 | 0,00 | 0,00 | 0,00 | 0,00 |
| Infraestruturas | 0,00 | 1.500,00 | 0,00 | 0,00 | 0,00 | 0,00 | 0,00 | 0,00 | 0,00 | 2.369,56 | 3.869,56 |
| Património histórico, artístico e cultural | 0,00 | 2.023,48 | 0,00 | 0,00 | 0,00 | 0,00 | 0,00 | 0,00 | 0,00 | 0,00 | 2.023,48 |
| Outros | 0,00 | 0,00 | 0,00 | 0,00 | 0,00 | 0,00 | 0,00 | 0,00 | 0,00 | 0,00 | 0,00 |
| Bens de domínio público em curso | 0,00 | 1.808.436,18 | 0,00 | 0,00 | 0,00 | 0,00 | 0,00 | 0,00 | 0,00 | 0,00 | 1.808.436,18 |
| | 0,00 | 1.811.959,66 | 0,00 | 0,00 | 0,00 | 0,00 | 0,00 | 0,00 | 0,00 | 2.369,56 | 1.814.329,22 |
| Ativos fixos em concessão | | | | | | | | | | | |
| Terrenos e recursos naturais | 0,00 | 0,00 | 0,00 | 0,00 | 0,00 | 0,00 | 0,00 | 0,00 | 0,00 | 0,00 | 0,00 |
| Edifícios e outras construções | 0,00 | 0,00 | 0,00 | 0,00 | 0,00 | 0,00 | 0,00 | 0,00 | 0,00 | 0,00 | 0,00 |
| Infraestruturas | 0,00 | 0,00 | 0,00 | 0,00 | 0,00 | 0,00 | 0,00 | 0,00 | 0,00 | 0,00 | 0,00 |
| Património histórico, artístico e cultural | 0,00 | 0,00 | 0,00 | 0,00 | 0,00 | 0,00 | 0,00 | 0,00 | 0,00 | 0,00 | 0,00 |
| Ativos fixos em concessão em curso | 0,00 | 0,00 | 0,00 | 0,00 | 0,00 | 0,00 | 0,00 | 0,00 | 0,00 | 0,00 | 0,00 |
| | 0,00 | 0,00 | 0,00 | 0,00 | 0,00 | 0,00 | 0,00 | 0,00 | 0,00 | 0,00 | 0,00 |
| Outros ativos fixos tangíveis | | | | | | | | | | | |
| Terrenos e recursos naturais | 0,00 | 0,00 | 0,00 | 0,00 | 0,00 | 0,00 | 0,00 | 0,00 | 0,00 | 0,00 | 0,00 |
| Edifícios e outras construções | 0,00 | 0,00 | 0,00 | 0,00 | 0,00 | 0,00 | 0,00 | 0,00 | 0,00 | 670,58 | 670,58 |
| Equipamento básico | 0,00 | 48.624,35 | 0,00 | 0,00 | 0,00 | 0,00 | 0,00 | 0,00 | 0,00 | 2.222,16 | 50.846,51 |
| Equipamento de transporte | 0,00 | 105.292,19 | 0,00 | 0,00 | 0,00 | 0,00 | 0,00 | 0,00 | 0,00 | 1.188,83 | 106.481,02 |
| Equipamento administrativo | 0,00 | 2.937,24 | 0,00 | 0,00 | 0,00 | 0,00 | 0,00 | 0,00 | 0,00 | 0,00 | 2.937,24 |
| Equipamentos biológicos | 0,00 | 0,00 | 0,00 | 0,00 | 0,00 | 0,00 | 0,00 | 0,00 | 0,00 | 0,00 | 0,00 |
| Outros | 0,00 | 70.915,28 | 0,00 | 0,00 | 0,00 | 0,00 | 0,00 | 0,00 | 0,00 | 726,12 | 71.641,40 |
| Ativos fixos tangíveis em curso | 0,00 | 0,00 | 0,00 | 0,00 | 0,00 | 0,00 | 0,00 | 0,00 | 0,00 | 0,00 | 0,00 |
| | 0,00 | 227.769,06 | 0,00 | 0,00 | 0,00 | 0,00 | 0,00 | 0,00 | 0,00 | 4.807,69 | 232.576,75 |
| Total | 0,00 | 2.039.728,72 | 0,00 | 0,00 | 0,00 | 0,00 | 0,00 | 0,00 | 0,00 | 7.177,25 | 2.046.905,97 |

Quadro 5.2 B – Ativos fixos tangíveis – diminuições

| ATIVOS FIXOS TANGÍVEIS (1) | Diminuições | | | | | |
|--|------------------------------------|-------------------------------|------------------------------|-------------------------------------|-------------------|----------------------------------|
| | Alienações a título oneroso (2) | Transferência ou troca (3) | Devolução ou reversão (4) | Fusão, cisão, reestruturação (5) | Outras (6) | Total (7)=(2)+(3)+(4)+(5)+(6) |
| Bens de domínio público, património histórico, artístico e cultural | | | | | | |
| Terrenos e recursos naturais | 0,00 | 0,00 | 0,00 | 0,00 | 0,00 | 0,00 |
| Edifícios e outras construções | 0,00 | 0,00 | 0,00 | 0,00 | 0,00 | 0,00 |
| Infraestruturas | 0,00 | 0,00 | 0,00 | 0,00 | -855,89 | -855,89 |
| Património histórico, artístico e cultural | 0,00 | 0,00 | 0,00 | 0,00 | 0,00 | 0,00 |
| Outros | 0,00 | 0,00 | 0,00 | 0,00 | 0,00 | 0,00 |
| Bens de domínio público em curso | 0,00 | 0,00 | 0,00 | 0,00 | 0,00 | 0,00 |
| | 0,00 | 0,00 | 0,00 | 0,00 | -855,89 | -855,89 |
| Ativos fixos em concessão | | | | | | |
| Terrenos e recursos naturais | 0,00 | 0,00 | 0,00 | 0,00 | 0,00 | 0,00 |
| Edifícios e outras construções | 0,00 | 0,00 | 0,00 | 0,00 | 0,00 | 0,00 |
| Infraestruturas | 0,00 | 0,00 | 0,00 | 0,00 | 0,00 | 0,00 |
| Património histórico, artístico e cultural | 0,00 | 0,00 | 0,00 | 0,00 | 0,00 | 0,00 |
| Ativos fixos em concessão em curso | 0,00 | 0,00 | 0,00 | 0,00 | 0,00 | 0,00 |
| | 0,00 | 0,00 | 0,00 | 0,00 | 0,00 | 0,00 |
| Outros ativos fixos tangíveis | | | | | | |
| Terrenos e recursos naturais | -55.868,25 | 0,00 | 0,00 | 0,00 | -250,00 | -56.118,25 |
| Edifícios e outras construções | 0,00 | 0,00 | 0,00 | 0,00 | 0,00 | 0,00 |
| Equipamento básico | 0,00 | 0,00 | 0,00 | 0,00 | 0,00 | 0,00 |
| Equipamento de transporte | | 0,00 | 0,00 | 0,00 | 0,00 | 0,00 |
| Equipamento administrativo | 0,00 | 0,00 | 0,00 | 0,00 | -102,95 | -102,95 |
| Equipamentos biológicos | 0,00 | 0,00 | 0,00 | 0,00 | 0,00 | 0,00 |
| Outros | 0,00 | 0,00 | 0,00 | 0,00 | -11.400,24 | -11.400,24 |
| Ativos fixos tangíveis em curso | 0,00 | 0,00 | 0,00 | 0,00 | 0,00 | 0,00 |
| | -55.868,25 | 0,00 | 0,00 | 0,00 | -11.753,19 | -67.621,44 |
| Total | -55.868,25 | 0,00 | 0,00 | 0,00 | -12.609,08 | -68.477,33 |

Nota 6 – Locações

Quadro 6.2 – Locações operacionais – locatário

| BENS LOCADOS (1) | Valor do contrato (2) | Pagamentos efetuados acumulados (3) | | | | Futuros pagamentos mínimos (4) | | | | Valor presente dos futuros pagamentos mínimos (5) |
|--------------------------------|--------------------------|--|---------------------|--------------------|---------------------|-----------------------------------|------------------|-------------------|-------|--|
| | | Período | | Acumulado | | Até 1 ano | Entre 1 e 5 anos | Superior a 5 anos | Total | |
| | | Pagamentos mínimos | Rendas Contingentes | Pagamentos mínimos | Rendas Contingentes | | | | | |
| Equipamento Informático (2022) | 14.030,28 | | 2.338,38 | | 2.338,38 | 4.676,76 | 7.015,14 | | | |
| Equipamento Informático (2021) | 5.741,64 | | 1.435,41 | | 5.741,64 | | | | | |
| Total | 19.771,92 | | 3.773,79 | | 8.080,02 | 4.676,76 | 7.015,14 | | | |

Nota 7 – Custo de Empréstimos Obtidos

No ano de 2022 o Município não teve empréstimos.

Nota 8 – Propriedades de investimento

A mensuração das Propriedades de Investimentos é realizada pelo Modelo do Custo.

Quadro 8.2 – Propriedades de Investimento – modelo de custo

| RUBRICAS | Quantia escriturada inicial (2) | Variações | | | | | | Quantia escriturada Final | Gastos do Período |
|---------------------------------------|---------------------------------|-------------|--|-----------------------------|---------------------------|-------------------------|-----------------|---------------------------|-------------------|
| | | Adições (3) | Transferências internas à entidade (4) | Depreciações do Período (5) | Perdas por imparidade (6) | Diferenças cambiais (7) | Diminuições (8) | | |
| Propriedades de Investimento | | | | | | | | | |
| Bens de domínio público | 0,00 | 0,00 | 0,00 | 0,00 | 0,00 | 0,00 | 0,00 | 0,00 | 0,00 |
| Terrenos e recursos naturais | 79.700,00 | 0,00 | 0,00 | 0,00 | 0,00 | 0,00 | 0,00 | 79.700,00 | 0,00 |
| Edifícios e outras construções | 301.674,85 | 0,00 | 0,00 | -7.756,44 | 0,00 | 0,00 | 0,00 | 293.918,41 | 0,00 |
| Outras Propriedades de Investimento | 0,00 | 0,00 | 0,00 | 0,00 | 0,00 | 0,00 | 0,00 | 0,00 | 0,00 |
| Propriedades de Investimento em curso | 0,00 | 0,00 | 0,00 | 0,00 | 0,00 | 0,00 | 0,00 | 0,00 | 0,00 |
| Total | 381.374,85 | 0,00 | 0,00 | -7.756,44 | 0,00 | 0,00 | 0,00 | 373.618,41 | 0,00 |

Nota 9 – Imparidade de Ativos

Quadro 9 – Imparidade de Ativos

| Classes | Quantia bruta | Perdas por imparidade acumulada | Reversão de imparidades | Quantia recuperável |
|--|----------------------|---------------------------------|-------------------------|----------------------|
| Depósitos à ordem | 2.574.384,74 | 0,00 | 0,00 | 2.574.384,74 |
| Outros depósitos | 178.212,05 | 0,00 | 0,00 | 178.212,05 |
| Outros instrumentos financeiros a curto prazo | 0,00 | 0,00 | 0,00 | 0,00 |
| Devedores e credores por transferências, subsídios e empréstimos bonificados | 17.997,00 | 0,00 | 0,00 | 17.997,00 |
| Clientes, contribuintes e utentes | 52.183,74 | 227.112,34 | 207.116,24 | 32.187,64 |
| Fornecedores | 1.243,12 | 0,00 | 0,00 | 1.243,12 |
| Pessoal | 0,00 | 0,00 | 0,00 | 0,00 |
| Acionistas/sócios/associados | 0,00 | 0,00 | 0,00 | 0,00 |
| Outras contas a receber e a pagar | 564.320,02 | 102.143,09 | 0,00 | 462.176,93 |
| Inventários estratégicos e bens a transferir | 0,00 | 0,00 | 0,00 | 0,00 |
| Mercadorias | 0,00 | 0,00 | 0,00 | 0,00 |
| Matérias-primas, subsidiárias e de consumo | 193.831,21 | 89.000,00 | 1,65 | 104.832,86 |
| Produtos acabados e intermédios | 346.002,12 | 271.118,52 | 20.753,85 | 95.637,45 |
| Subprodutos, desperdícios, resíduos e refugos | 0,00 | 0,00 | 0,00 | 0,00 |
| Produtos e trabalhos em curso | 0,00 | 0,00 | 0,00 | 0,00 |
| Ativos biológicos | 0,00 | 0,00 | 0,00 | 0,00 |
| Adiantamentos por conta de compras | 0,00 | 0,00 | 0,00 | 0,00 |
| Investimentos financeiros | 667.789,54 | 0,00 | 0,00 | 667.789,54 |
| Propriedades de investimento | 373.618,41 | 0,00 | 0,00 | 373.618,41 |
| Ativos fixos tangíveis | 45.995.417,20 | 0,00 | 0,00 | 45.995.417,20 |
| Ativos intangíveis | 81.550,76 | 0,00 | 0,00 | 81.550,76 |
| Investimentos em curso | 1.896.361,14 | 0,00 | 0,00 | 1.896.361,14 |
| Ativos não correntes detidos para venda | 0,00 | 0,00 | 0,00 | 0,00 |
| Total | 52.942.911,05 | 689.373,95 | 227.871,74 | 52.481.408,84 |

Nota 10 – Inventários

Quadro 10.1 – Inventários

| Ativo | Quantia bruta | Imparidade acumulada | Quantia Recuperável |
|--|-------------------|----------------------|---------------------|
| Mercadorias | 0,00 | 0,00 | 0,00 |
| Matérias-primas, subsidiárias e de consumo | 193.831,21 | 88.998,35 | 104.832,86 |
| Produtos acabados e intermédios | 346.002,12 | 250.364,67 | 95.637,45 |
| Total | 539.833,33 | 339.363,02 | 200.470,31 |

Quadro 10.2 – Inventários movimentos do período

| Rubrica | Quantia escriturada inicial | Compras Líquidas | Consumos/gastos | Variações nos inventários da produção | Perdas por imparidade | Reversões de perdas por imparidades | Outras reduções nos inventários | Outros aumentos de inventários | Quantia escriturada final |
|---|-----------------------------|-------------------|-------------------|---------------------------------------|-----------------------|-------------------------------------|---------------------------------|--------------------------------|---------------------------|
| | (1) | (2) | (3) | (4) | (5) | (6) | (7) | (8) | |
| Mercadorias | | | | | | | | | |
| Matérias primas subsidiárias e de consumo | 175.931,98 | 335.630,99 | 316.257,00 | | 88.998,35 | | 1.661,95 | 187,19 | 104.832,86 |
| Produtos acabados e intermédios | 366.755,97 | | | 20.753,85 | 250.364,67 | | | | 95.637,45 |
| Total | 542.687,95 | 335.630,99 | 316.257,00 | 20.753,85 | 339.363,02 | 0,00 | 1.661,95 | 187,19 | 200.470,31 |

Nota 13 – Rendimento de transações com contraprestação

O objetivo da presente Norma é prescrever o tratamento contabilístico do rendimento proveniente de transações e acontecimentos que tenham uma contraprestação.

Deve aplicar-se esta norma na contabilização do rendimento proveniente das seguintes transações e acontecimentos com contraprestação – Prestação de serviços e Vendas de bens.

No mapa seguinte apresenta-se o detalhe destes rendimentos:

Quadro 13 – Rendimento de transações com contraprestação

| Tipo de rendimento | Rendimento do período reconhecido em | | Quantias por receber | | Adiantamentos recebidos |
|--|--------------------------------------|--------------------|----------------------|------------------|-------------------------|
| | Resultados | Património líquido | Início do período | Final do período | |
| Taxas, multas e outras penalidades | | | | | |
| Taxas específicas das autarquias locais | 128.089,18 | | | | |
| Multas e outras penalidades | 7.603,32 | | | | |
| Vendas | | | | | |
| Produtos acabados e intermédios | 6.531,23 | | | | |
| Prestação de serviços | | | | | |
| Serviços específicos das autarquias locais | 38.174,01 | | | | |
| Outros rendimentos | | | | | |
| Ganhos em inventários | 187,19 | | | | |
| Rendimentos nos restantes ativos financeiros | 5.867,84 | | | | |
| Rendimentos em investimentos não financeiros | 430.021,00 | | | | |
| Correções relativas a períodos anteriores | 157.930,83 | | | | |
| Outros não especificados | 15.651,00 | | | | |
| Total | 790.055,60 | | | | |

Nota 14 – Rendimento de transações sem contraprestação

A maior parte do rendimento do Governo nos seus diferentes níveis e de outras entidades públicas é tipicamente proveniente de **transações sem contraprestação** como por exemplo **impostos e transferências**, incluindo transferências financeiras (correntes e de capital), subsídios, multas e penalidades entre outras.

No mapa seguinte apresenta-se o detalhe destes rendimentos:

Quadro 14 – Rendimento de transações sem contraprestação

| Tipo de Rendimento | Rendimento do período reconhecido em | | Quantias por receber | | Adiantamentos recebidos |
|---|--------------------------------------|--------------------|----------------------|------------------|-------------------------|
| | Resultados | Património líquido | Início do período | Final do Período | |
| Impostos Diretos | | | | | |
| Derrama | 54.344,00 | | | | |
| Imposto municipal sobre imóveis | 1.091.168,00 | | | | |
| Imposto único de circulação | 236.355,30 | | | | |
| Impostos Indiretos | | | | | |
| Imposto municipal sobre as transmissões onerosas de imóveis | 670.818,80 | | | | |
| Variações nos inventários da produção | -29.287,85 | | | | |
| Transferências e subsídios correntes obtidos | | | | | |
| Estado | 5.684.212,66 | | | | |
| Administração Local | 52.119,75 | | | | |
| Segurança Social | 11.849,52 | | | | |
| Resto do Mundo | 150.767,49 | | | | |
| Reversões | | | | | |
| De perdas por imparidade | 227.870,09 | | | | |
| Imputação de subsídios e transferências para investimentos | | | | | |
| | 189.735,87 | | | | |
| Total | 8.339.953,63 | 0,00 | 0,00 | 0,00 | 0,00 |

Nota 15 – Provisões, passivos contingentes e ativos contingentes

Não foram constituídas provisões para os processos judiciais em curso.

No anexo IV apresentam-se os processos Judiciais em Curso, de acordo com informação facultada por A.R. Montalvo & Associados, Sociedade de Advogados, R.L.

Não foi reconhecida qualquer provisão para eventuais responsabilidades financeiras que possam recair sobre o Município na medida em que o órgão executivo considera remota essa probabilidade.

Nota 17 – Acontecimentos após a data de relato.

17.1 Autorização

A data em que as demonstrações financeiras foram autorizadas para emissão foi 19 de abril de 2023, pelo executivo

17.2 Acontecimentos após a data de relato que não deram lugar a ajustamentos

Não temos conhecimento de acontecimentos após a data de relato que dessem origem a ajustamentos às demonstrações financeiras.

17.3 Acontecimentos após a data de relato que não deram origem a ajustamentos, mas que são materialmente relevantes

A invasão da Ucrânia pela Rússia ultrapassa as fronteiras dos dois países e continua a atingir o mundo inteiro.

As consequências da guerra ultrapassam os efeitos económicos de curto prazo mantendo-se elevado grau de incertezas, nomeadamente quanto ao efeito financeiro da mesma destacando-se o abastecimento de gás; os preços da eletricidade e o mecanismo MIBEL; os impactos sociais e políticos; ou os efeitos sobre as exportações e importações portuguesas e nos setores da economia mais afetados pelo conflito.

Nota 27 – Contabilidade de Gestão

A Contabilidade de Gestão permite às entidades maior rigor na Gestão de recursos aos seu dispor, de modo a administrar de forma cada vez mais eficaz, eficiente e económica. Tratando-se de um instrumento de gestão interna.

A Contabilidade de Gestão permite avaliar o resultado das atividades e projetos que contribuem para a realização das políticas públicas e o cumprimento dos objetivos em termos de serviços a prestar aos cidadãos, com uma desagregação dos custos por bens, serviços e funções. Esta contabilidade vem completar a contabilidade orçamental e a contabilidade financeira, permitindo uma melhor gestão.

O SNC-AP veio estabelecer a base para o desenvolvimento de um sistema de contabilidade de gestão nas administrações públicas, definindo os requisitos gerais para a sua apresentação, dando orientações para a sua estrutura e desenvolvimento, reconhecemos que sendo este o primeiro ano em SNC-AP, com a inerentes dificuldades, temos a noção de que existem ainda situações que carecem de aperfeiçoamento, transitar de uma contabilidade meramente de custos para um sistema de contabilidade de gestão.

A contabilidade de custos assenta numa classificação funcional dos custos, de acordo com o classificador funcional das Autarquias Locais aprovado pelo Decreto-Lei n.º 192/2015 de 11 de setembro e com base na NCP 27 “Contabilidade de Gestão do SNC-AP.

Como podemos verificar no quadro seguinte, o peso das **funções gerais** corresponde a **6,28 %** do total dos custos (11.009.185,58 euros), dizem respeito aos órgãos autárquicos e aos serviços administrativos, financeiros, jurídicos e notariado. As **funções sociais** são 5.007.774,31 euros e representam **45,49 %** dos custos do município, incluem os custos que vão desde a educação (educação, ensino não superior e serviços auxiliares de ensino), ordenamento do território, proteção do meio ambiente e conservação da natureza, cultura, desporto, recreio e lazer. Sendo que as que apresentam maiores gastos são a educação (ensino não superior e serviços auxiliares de ensino), o ordenamento do território, desporto recreio e lazer e a cultura. As **funções Económicas** representam o maior peso **45,91 %**, das quais faz parte a função transportes rodoviários atinge o valor de 3.927.774,68 euros, 35,68 % do total dos custos.

No mapa seguinte apresentamos uma análise dos custos por funções:

| Código | Designação | Custos Diretos a Bens e Serviços | Custos Indiretos a Bens e Serviços | Custos Indiretos a Funções | Total |
|--|---|----------------------------------|------------------------------------|----------------------------|------------------------|
| 1 | Funções Gerais | 434.795,07 € | 201.307,64 € | 55.101,40 € | 691.204,11 € |
| 110 | Serviços gerais de administração pública | | 12.366,26 € | | 12.366,26 € |
| 111 | Administração Geral | 291.181,29 € | 57.222,42 € | 0,38 € | 348.404,09 € |
| 121 | Proteção Civil e luta contra incêndios | 143.613,78 € | 131.718,96 € | 55.101,02 € | 330.433,76 € |
| 2 | Funções Sociais | 1.756.628,51 € | 2.426.823,85 € | 824.321,95 € | 5.007.774,31 € |
| 210 | Educação | | | | 0,00 € |
| 211 | Ensino não superior | 268.332,13 € | 715.512,49 € | 208.517,24 € | 1.192.361,86 € |
| 212 | Serviços auxiliares de ensino | 569.611,64 € | | 116.385,49 € | 685.997,13 € |
| 220 | Saúde | | 9.997,43 € | | 9.997,43 € |
| 232 | Ação Social | 28.621,25 € | 84.171,28 € | 21.364,94 € | 134.157,47 € |
| 240 | Habituação e serviços coletivos | | 103.827,01 € | | 103.827,01 € |
| 241 | Habituação | 2.105,22 € | 6.410,64 € | 1.607,01 € | 10.122,87 € |
| 242 | Ordenamento do território | 23.036,99 € | 752.675,80 € | 158.982,83 € | 934.695,62 € |
| 243 | Saneamento | 3.042,35 € | 140.283,63 € | 26.344,94 € | 169.670,92 € |
| 244 | Abastecimento de Água | 8.526,68 € | 146.456,57 € | 28.354,49 € | 183.337,74 € |
| 245 | Resíduos sólidos | 28.420,19 € | 10.895,84 € | 7.619,71 € | 46.935,74 € |
| 246 | Proteção meio ambiente e conservação da natureza | 201.571,77 € | 45.597,15 € | 50.114,51 € | 297.283,43 € |
| 250 | Serviços culturais, recreativos e religiosos | | 18,82 € | | 18,82 € |
| 251 | Cultura | 200.805,40 € | 209.289,68 € | 82.583,49 € | 492.678,57 € |
| 252 | Desporto, recreio e lazer | 356.592,52 € | 211.670,38 € | 109.402,85 € | 677.665,75 € |
| 253 | Outras actividades cívicas e religiosas | 65.962,37 € | 14,56 € | 13.044,45 € | 79.021,38 € |
| 3 | Funções Económicas | 1.093.904,24 € | 3.167.245,03 € | 793.203,75 € | 5.054.353,02 € |
| 310 | Agricultura, pecuária, silvicultura, caça e pesca | 23.868,59 € | 1.057,32 € | 4.141,52 € | 29.067,43 € |
| 320 | Indústria e energia | 366.323,41 € | 63.605,68 € | 101.126,98 € | 531.056,07 € |
| 330 | Transportes e comunicações | 34.098,25 € | | | 34.098,25 € |
| 331 | Transportes rodoviários | 363.006,33 € | 2.959.280,12 € | 605.488,23 € | 3.927.774,68 € |
| 332 | Transportes aéreos | 30.298,95 € | 27.094,92 € | 11.144,97 € | 68.538,84 € |
| 333 | Transportes fluviais | 58.629,92 € | 706,22 € | 9.704,37 € | 69.040,51 € |
| 340 | Comércio e turismo | | 7.251,80 € | | 7.251,80 € |
| 341 | Mercados e feiras | 59.721,00 € | 65.621,85 € | 24.234,00 € | 149.576,85 € |
| 342 | Turismo | 157.957,79 € | 42.627,12 € | 37.363,68 € | 237.948,59 € |
| 4 | Outras Funções | 207.011,54 € | 9.060,37 € | 39.782,23 € | 255.854,14 € |
| 430 | Diversas não especificadas | 207.011,54 € | 9.060,37 € | 39.782,23 € | 255.854,14 € |
| Total de custos Diretos e Indiretos por funções | | 3.492.339,36 € | 5.804.436,89 € | 1.712.409,33 € | 11.009.185,58 € |

Nota:

No **Anexo V** apresentamos os **mapas de custos diretos, indiretos e rendimentos a bens e serviços**.

Outras Divulgações

Divulgação 1

No ano de 2020, foram registados no Balanço (ativo não corrente) na rubrica de ativos fixos tangíveis (infraestruturas rodoviárias) 308.238,00 euros referentes a um depósito efetuado pelo Município junto do Instituto de Gestão Financeira e Equipamentos da Justiça, em resultado do processo que corre termos no Tribunal Judicial da Comarca de Santarém – Processo 1122/20.7T8TMR.

Considerando que este depósito reveste a característica de uma caução, poderia aquele montante estar registado ao nível da conta 2772 – “cauções entregues a terceiros”. Continua a aguardar-se o desfecho do processo de forma a melhor enquadrar a operação, quer em termos do registo contabilístico, quer do seu valor definitivo.

Este processo resulta do facto de os expropriados pelo Município, nas obras de Requalificação do Espaço Público em Ferreira do Zêzere, não concordarem com os valores das expropriações. Considerando a natureza desta operação e a possibilidade de os valores terem alteração, uma vez que o Município recorreu, aguarda-se decisão do tribunal para correção dos valores registados na rubrica de ativos fixos tangíveis.

Divulgação 2

Astaq Técnica, EIM em Liquidação.

A empresa continua o seu processo de liquidação, existindo, no entanto, processos judiciais a decorrer os quais estão a atrasar a liquidação e encerramento da empresa.

De acordo com a informação informal do advogado que acompanha o processo não se esperam gastos significativos para o Município de Ferreira do Zêzere decorrente desta situação.

Divulgação 3

Em 2022 o Setor de Notariado e Património evidenciou esforços numa inventariação rigorosa dos edifícios e terrenos propriedade do Município, procedendo à reconciliação entre os valores constantes no inventário do Município, as cadernetas prediais, bem como as respetivas inscrições na Conservatória do Registo Predial.

Ao longo do ano foram celebradas as escrituras de aquisição por usucapião dos seguintes edifícios:

- Biblioteca Municipal
- Edifício dos Serviços
- Piscina Municipal
- Aeródromo das Valadas

Foi feita a atualização de Registo do Perímetro Florestal do Castro.

Município de Ferreira do Zêzere

Prestação de Contas de 2022

Anexo I – Caracterização da entidade

| CARATERIZAÇÃO DA ENTIDADE | | |
|---|--|------------|
| 1. IDENTIFICAÇÃO | | |
| Designação | Município de Ferreira do Zêzere | |
| NIPC | 501216839 | |
| Natureza | Autarquia Local | |
| Endereço postal | Praça Dias Ferreira, n.º 38, 2240-341 Ferreira do Zêzere | |
| Telefone | 249360150 | |
| Endereço de correio eletrónico | geral@cm-ferreiradozezere.pt | |
| Sítio na internet | www.cm-ferreiradozezere.pt/ | |
| Tem serviços de natureza consultiva e/ou serviços de fiscalização? | Não | |
| Organograma | Em anexo | |
| 2. LEGISLAÇÃO | | |
| Regime Financeiro | Lei 73/2013 de 3 de Setembro | |
| Regime Jurídico | Lei 75/2013 de 12 de Setembro | |
| 3. PARTICIPAÇÕES DA ENTIDADE (a especificar – opcional) | | |
| | Sim | Não |
| Serviços Municipalizados | | X |
| (Se a entidade assinalar que detém participações, deverá abrir uma linha para indicar qual a entidade e, dentro dessa linha, deverá ter a opção SIM/NÃO para responder se detém influência dominante sobre aquela entidade) | Influência dominante | |
| | Sim | Não |
| Serviços Intermunicipalizados | | X |
| Entidades Intermunicipais | | X |
| Entidades Associativas Municipais | | X |
| Empresas Locais | | X |
| Empresas Participadas | | X |
| Cooperativas | | X |
| Fundações | | X |
| Entidades de outra natureza | | X |
| 4. DESCRIÇÃO SUMÁRIA DAS ATIVIDADES | | |
| Pessoa Coletiva territorial dotada de órgãos representativos, que visa a prossecução de interesses próprios das populações. | | |
| 5. COMPOSIÇÃO DO ÓRGÃO EXECUTIVO | | |
| 5.1 IDENTIFICAÇÃO DOS MEMBROS DO ÓRGÃO EXECUTIVO de 01/01/2022 a 31/12/2022 | | |
| Bruno José da Graça Gomes Orlando da Silva Patrício Ana Elisabete Farinha Ferreira e Dias Pereira Hugo Miguel de Freitas Azevedo Pedro Manuel dos Santos Alberto | | |
| 5.2 NÚMERO DE VEREADORES (1) | | |
| Em regime de permanência..... | 2 | |
| A meio tempo..... | 0 | |
| Restantes vereadores..... | 2 | |
| 5.3 NÚMERO DE ELEITORES | | |
| Até 10.000..... | X | |
| Mais de 10.000 e menos de 40.000..... | | |
| Igual ou superior a 40.000..... | | |
| 6. ORGANIZAÇÃO CONTABILÍSTICA | | |
| As demonstrações financeiras foram preparadas, com base nos registos contabilísticos mantidos em conformidade com o Sistema de Normalização Contabilística para as Administrações Públicas (SNC-AP), aprovado pelo Decreto-Lei n.º 192/2015 de 11 de setembro, e foram aplicados os requisitos das Normas de Contabilidade Pública (NCP) relevantes para o Município. | | |
| Sistema Informático: aplicação SNC da AIRC | | |
| 7. OUTRA INFORMAÇÃO | | |
| 7.1 AÇÕES DE FISCALIZAÇÃO (últimos 5 anos) | | |
| Entidade fiscalizadora | | |
| Data da ação | | |
| Período abrangido | | |
| Identificação da ação | | |

| 7.2 | APROVAÇÃO DOS DOCUMENTOS | Data de Aprovação | |
|-------------------------|---|---|--------------------|
| | | Órgão Executivo | Órgão Deliberativo |
| | Norma de Controlo Interno e eventuais alterações (a especificar) (2) | 12-09-2019 | 27-09-2019 |
| | Regulamentos | | |
| | Plano de Prevenção dos Riscos de Gestão e eventuais alterações | 26-01-2017 | |
| | Relatório de Avaliação da Execução do Plano de Prevenção dos Riscos de Gestão | | |
| 7.3 | INSCRIÇÃO DO SALDO DA GERÊNCIA DO ANO ANTERIOR | Data de Aprovação | |
| | | Órgão Executivo | Órgão Deliberativo |
| | Revisão Orçamental | 17-02-2022 | 26-02-2022 |
| | Alteração Orçamental (n.º 6, do art.º 40º RFALEI) | | |
| 7.4 | INFORMAÇÃO RELATIVA À CONSOLIDAÇÃO DE CONTAS | | |
| | Identificação das entidades que compõem o Grupo Público | | |
| | Astaq Técnica, E.I.M | | |
| | Tejo Ambiente, E.I.M, S.A. | | |
| | RSTJ, E.I.M., S.A. | | |
| 7.5 | DESCENTRALIZAÇÃO ADMINISTRATIVA (Art.º 111.º da Lei n.º 75/2013, de 12 de setembro) | Sim | Não |
| | - Transferência de competências de órgãos do Estado para órgãos das autarquias locais | X | |
| | - Transferência de competências de órgãos do Estado para órgãos das entidades intermunicipais | X | |
| 7.6 | DELEGAÇÃO DE COMPETÊNCIAS (Art.º 116.º da Lei n.º 75/2013, de 12 de setembro) | Sim | Não |
| | - Dos órgãos do município nos órgãos das freguesias | | X |
| | - Dos órgãos do município nos órgãos das entidades intermunicipais | X | |
| 7.7 | INFORMAÇÃO RELATIVA A PESSOAL (2) | Sim | Não |
| | - Na eventualidade da existência de limites legais, em matéria de pessoal, indicar se os mesmos foram observados, com a remessa de documentação comprovativa[2] | | |
| | - N.º de trabalhadores a 31 de dezembro | | 165 |
| 7.8 | PRAZO MÉDIO DE PAGAMENTO | Início do exercício | Fim do exercício |
| | | 1 dia | 1 dia |
| 7.9 | A PREENCHER, NO CASO DE SE TRATAR DE UMA ENTIDADE DE NATUREZA ASSOCIATIVA (3) | | |
| | - Data da constituição | | |
| | - Entidades associadas existentes no fim do exercício | | |
| | - Informação sobre a existência de atividade/movimentos financeiros na gerência | | |
| 7.10 | CONCESSÕES DE SERVIÇOS PÚBLICOS/OBRAS PÚBLICAS | Sim | Não |
| | (a especificar) | | |
| | - Concessionário | Nota: No caso da Autarquia ser concedente no âmbito de vários contratos, deverá apresentar uma quadro com a informação prevista, por cada contrato | |
| | - Objeto da concessão | | |
| | - Data de celebração do contrato | | |
| | - Período da concessão | | |
| - Natureza da concessão | | | |
| 7.11 | MECANISMOS DE RECUPERAÇÃO FINANCEIRA E OUTROS PROGRAMAS DE REGULARIZAÇÃO DE DÍVIDAS A FORNECEDORES | Sim | Não |
| | (a especificar) | | X |

[1] Anexar no separador "Outros documentos" cópia da ata onde conste a deliberação para fixação do número de vereadores.

[2] Anexar no separador "Outros documentos"

[3] Anexar no separador "Outros documentos" os Estatutos aprovados e demais alterações

Anexo II - Organograma

Organograma dos Serviços Municipais de Ferreira do Zêzere

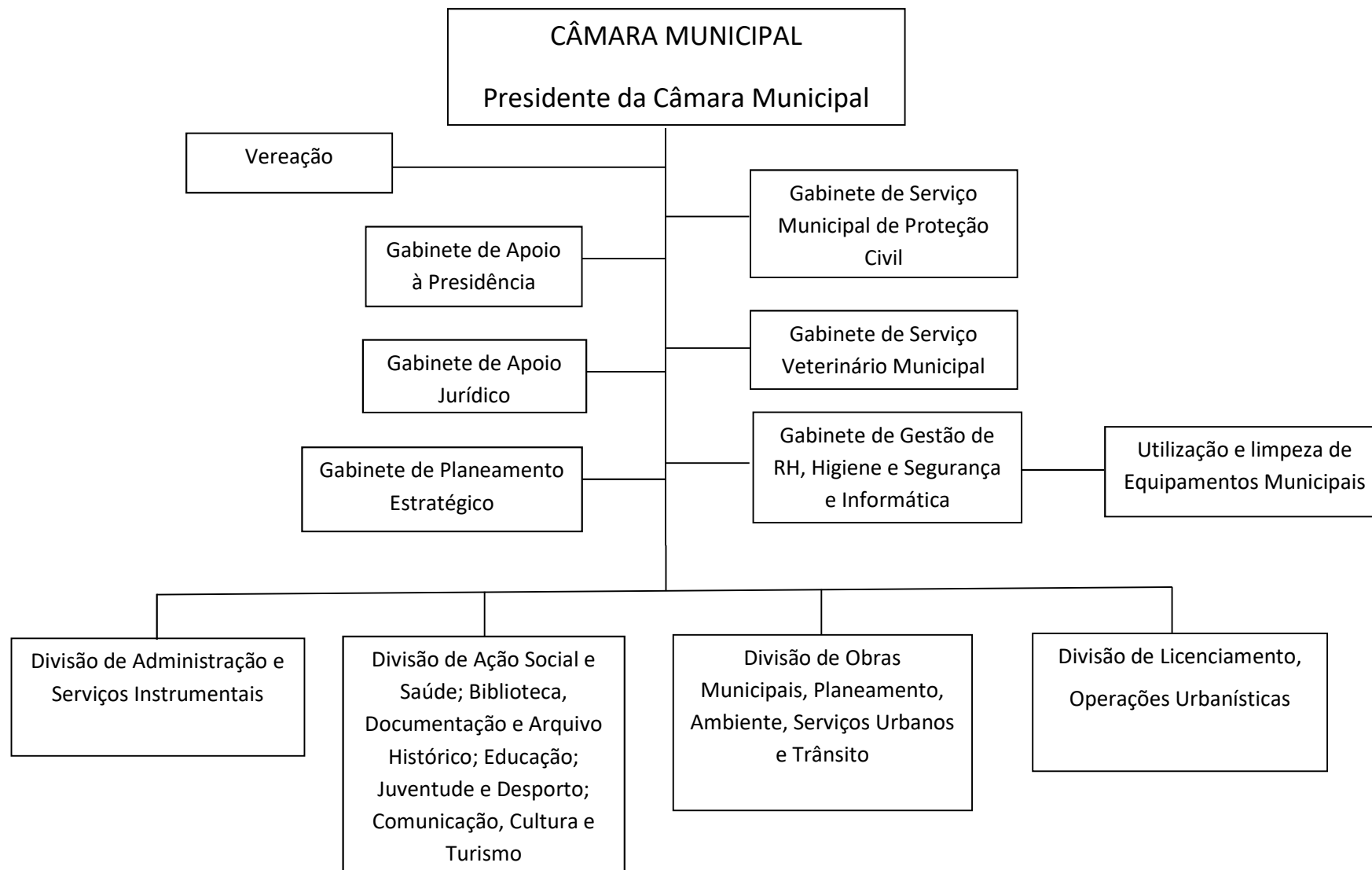

Anexo III – Empréstimos obtidos

Mapa de empréstimos

Município de Ferreira do Zézere
01-01-2022 a 31-12-2022

| Tipo | Identificação do empréstimo | | Data de contratação do empréstimo | Prazo do contrato | Anos decorridos | Visto do TC | | Finalidade do empréstimo | Capital | | Condições | | | Pagamentos efetuados | | | Montantes vencidos e não pagos em 31/12 | | | Capital em dívida no ano N | | Amortizações médias de capital | | Fundamento legal (c) | | |
|------|-----------------------------|---------------------|-----------------------------------|-------------------|-----------------|----------------|------|--------------------------|------------|-----------|--------------|-------|------------------------|----------------------|-------|------------------|---|-------|---------|----------------------------|--------------------|--------------------------------|----------|----------------------|--|---|
| | N.º do contrato | Nome da instituição | | | | N.º de registo | Data | | Contratado | Utilizado | Taxa de juro | | Amortização do capital | | | Juros | | | Capital | Juros | Outros encargos(s) | Em 01.01 | Em 31.12 | | Empréstimos contratados até 31/12/2013 (b) | Empréstimos contratados após 01/01/2014 |
| | | | | | | | | | | | Inicial | Atual | Spread | Até N | Ano N | Previstos após N | Até N | Ano N | | | | | | | | |
| | | | | | | | | | | | | | | | | | | | | | | | | | | |
| | | | | | | | | | 0,00 | 0,00 | | | | 0,00 | 0,00 | 0,00 | | | | | 0,00 | 0,00 | 0,00 | | | |
| | | | | | | | | | | | | | | | | | | | | | | | | | | |
| | | | | | | | | | 0,00 | 0,00 | | | | 0,00 | 0,00 | 0,00 | | | | | 0,00 | 0,00 | 0,00 | | | |
| | | | | | | | | | 0,00 | 0,00 | | | | 0,00 | 0,00 | 0,00 | | | | | 0,00 | 0,00 | 0,00 | | | |
| | | | | | | | | | 0,00 | 0,00 | | | | 0,00 | 0,00 | 0,00 | | | | | 0,00 | 0,00 | 0,00 | | | |
| | | | | | | | | | 0,00 | 0,00 | | | | 0,00 | 0,00 | 0,00 | | | | | 0,00 | 0,00 | 0,00 | | | |

NOTA: Na coluna "Capital em dívida no ano N em 31.12" do Mapa de empréstimos da Prestação de Contas do Exercício de 2021, todos os campos estão a 0,00 o que significa que todos os empréstimos foram pagos nesse ano, não tendo o Município em 2022 encargos com empréstimos.

Anexo IV – Processos judiciais em curso

| Evolução Processual | | | | |
|--------------------------------------|----------------------|--|--|---|
| Nº Processo Judicial | Valor da Ação | Autor e Réu | Matéria de litígio | Situação a 31/12/2022 |
| 1. Processo 1321/13.8BELRA | 30.000,01€ | Autor: STAL Réu: Município de Ferreira do Zêzere | Outros processos cautelares | Acórdão proferido pelo TCA Sul negou provimento ao recurso do STAL. |
| 2. Processo 1321/13.8BELRA-A | 30.000,01€ | Autor: STAL Réu: Município de Ferreira do Zêzere | Ação Administrativa Especial de Impugnação de Ato Administrativo | Sentença proferida pelo TAF de Leiria julgou a ação do STAL procedente e declarou que o ato administrativo foi ilegal. |
| 3. Processo 1321/13.8BELRA - B | 30.000,01€ | Autor: STAL Réu: Município de Ferreira do Zêzere | Processo executivo | Contra-alegações apresentadas pelo Município. |
| 4. Processo 1405/15.8BELRA | 30.000,01€ | Autor: João Maria Mendes Valente Réu: Município de Ferreira do Zêzere | Ação administrativa especial de pretensão conexa com atos administrativos | Apesar da sentença proferida no processo cautelar ter sido favorável ao município, a ordem de demolição continua suspensa, uma vez que a ação principal ainda não foi decidida por sentença do TAF Leiria. |
| 5. Processo CO 00354/2018 | Não determinado | Autor: Agência Portuguesa do Ambiente Réu: Município de Ferreira do Zêzere | Contraordenação | O Processo não teve qualquer desenvolvimento, encontrando-se a aguardar decisão. |
| 6. Processo 752/18.1BELRA | 10.000,00€ | Autor: Alberto do Rosário Pereira Réu: Município FZZ | Ação administrativa de impugnação de atos administrativos | A aguardar data para realização de audiência prévia. |
| 7. Processo 1090/19.8 BELRA | 75.562,00€ | Autor: Manuel da Silva Ribeiro & Filhos, Lda. Réu: Município de Ferreira do Zêzere | Ação administrativa | Réplica apresentada pelo Autor. |

| Evolu o Processual | | | | |
|-----------------------------------|-----------------|--|------------------------------|---|
| N  Processo Judicial | Valor da A o | Autor e R u | Mat ria de lit gio | Situa o a 31/12/2022 |
| 8. Processo 1189/19.0 BELRA | 30.000,01  | Autor: Minist rio P blico R u: Munic pio de ferreira do Z zere Contrainteressado: Abel Godinho Paulo | A o administrativa | Resposta do Munic pio ao despacho do TAF Leiria que notificou a Munic pio para indicar o prazo previsto para a conclus o do procedimento de revis o do PDM em curso. |
| 9. Processo 1122/20.7T8TMR | 345.175,60  | Expropriado: Adelaide Cust dia dos Santos Defive e outros Expropriante: Munic pio de Ferreira do Z zere | Expropria o | Indica o do novo perito requerido pelo Munic pio. |
| 10. Processo 1641/21.8T8TMR | 285,33  | Autor: Munic pio de Ferreira do Z zere R u: Am rica da Silva Grilo | A o declarativa de condena o | Senten a proferida pelo Tribunal TMR condenou a r  a entregar ao autor o port til cedido em comodato, ou a pagar 285,33   acrescido de juros desde a data da cita o at  efetivo e integral pagamento. |
| 11. Processo 211/22.8T8TNV | N o determinado | Expropriante: Munic pio de Ferreira do Z zere Expropriado: Jos  Ant nio Fernandes e outros | Expropria o litigiosa | Despacho do Tribunal a suspender a inst ncia por  bito do expropriado Lu s Filipe Roberto. |

Anexo V – Contabilidade de Gestão – Mapas de Custos Diretos e Indiretos a Bens e Serviços

Município de Ferreira do Zêzere

Ano: 2022

Mês de dezembro

| Conta | Designação | Mês | | | Acumulado | | |
|--------------------------------------|---|-----------------|-----------------|-------------|-----------------|-----------------|-------------|
| | | Mov. Débito | Mov. Crédito | Saldo | Mov. Débito | Mov. Crédito | Saldo |
| Serviço: 0001 - Assembleia Municipal | | | | | | | |
| 950001 | Assembleia Municipal | 1.766,91 | 1.766,91 | 0,00 | 8.382,45 | 8.382,45 | 0,00 |
| 9500011 | Custos Diretos | 1.377,72 | 1.377,72 | 0,00 | 7.013,72 | 7.013,72 | 0,00 |
| 95000112 | Mão de Obra Direta | ,00 | ,00 | 0,00 | 791,84 | 791,84 | 0,00 |
| 95000114 | Outros Custos Diretos | 1.377,72 | 1.377,72 | 0,00 | 6.221,88 | 6.221,88 | 0,00 |
| 9500011462217 | Formação ao pessoal | ,00 | ,00 | 0,00 | 220,00 | 220,00 | 0,00 |
| 950001146222 | Publicidade, comunicação e imagem | 1.254,60 | 1.254,60 | 0,00 | 3.099,60 | 3.099,60 | 0,00 |
| 9500011462359 | Outros Materiais | ,00 | ,00 | 0,00 | 28,00 | 28,00 | 0,00 |
| 950001146239 | Outros materiais diversos de consumo | ,00 | ,00 | 0,00 | 63,61 | 63,61 | 0,00 |
| 950001146241 | Eletricidade | ,00 | ,00 | 0,00 | 198,27 | 198,27 | 0,00 |
| 950001146251 | Deslocações e estadas | 123,12 | 123,12 | 0,00 | 2.012,40 | 2.012,40 | 0,00 |
| 9500011462699 | Outros | ,00 | ,00 | 0,00 | 600,00 | 600,00 | 0,00 |
| 95000129 | Custos Indiretos a Bens e Serviços | 389,19 | 389,19 | 0,00 | 1.368,73 | 1.368,73 | 0,00 |
| | Totais : | 1.766,91 | 1.766,91 | 0,00 | 8.382,45 | 8.382,45 | 0,00 |

Serviço: 0002 - Edifício dos Paços do Concelho

| | | | | | | | |
|------------------|---|------------------|------------------|-------------|------------------|------------------|-------------|
| 950002 | Edifício dos Paços do Concelho | 12.886,15 | 12.886,15 | 0,00 | 65.778,22 | 65.778,22 | 0,00 |
| 9500021 | Custos Diretos | 10.192,59 | 10.192,59 | 0,00 | 55.221,81 | 55.221,81 | 0,00 |
| 95000211 | Materiais | ,00 | ,00 | 0,00 | 18,78 | 18,78 | 0,00 |
| 9500021161293 | Artigos de Higiene e Limpeza | ,00 | ,00 | 0,00 | 3,89 | 3,89 | 0,00 |
| 95000211612991 | Outros | ,00 | ,00 | 0,00 | 9,81 | 9,81 | 0,00 |
| 95000211612992 | Material de consumo Interno | ,00 | ,00 | 0,00 | 5,08 | 5,08 | 0,00 |
| 95000212 | Mão de Obra Direta | 1.671,54 | 1.671,54 | 0,00 | 15.164,21 | 15.164,21 | 0,00 |
| 95000213 | Máquinas e viaturas | ,00 | ,00 | 0,00 | 4,62 | 4,62 | 0,00 |
| 95000214 | Outros Custos Diretos | 8.521,05 | 8.521,05 | 0,00 | 40.034,20 | 40.034,20 | 0,00 |
| 9500021462217 | Formação ao pessoal | 100,00 | 100,00 | 0,00 | 4.584,10 | 4.584,10 | 0,00 |
| 95000214622199 | Outros | 604,98 | 604,98 | 0,00 | 727,98 | 727,98 | 0,00 |
| 950002146222 | Publicidade, comunicação e imagem | 267,74 | 267,74 | 0,00 | 267,74 | 267,74 | 0,00 |
| 95000214622611 | Edifícios | ,00 | ,00 | 0,00 | 300,00 | 300,00 | 0,00 |
| 9500021462262299 | Assistência Técnica Equipamentos - Outros | ,00 | ,00 | 0,00 | 1.641,59 | 1.641,59 | 0,00 |
| 95000214622629 | Outros | 132,28 | 132,28 | 0,00 | 132,28 | 132,28 | 0,00 |
| 95000214622699 | Outros | ,00 | ,00 | 0,00 | 390,22 | 390,22 | 0,00 |
| 9500021462311 | Ferramentas e utensílios de desgaste rápido | ,00 | ,00 | 0,00 | 11,00 | 11,00 | 0,00 |
| 950002146231299 | Materiais/Peças- Outros | 42,31 | 42,31 | 0,00 | 45,75 | 45,75 | 0,00 |
| 950002146232 | Livros e documentação técnica | ,00 | ,00 | 0,00 | 504,44 | 504,44 | 0,00 |

Município de Ferreira do Zêzere

Ano: 2022

Mês de dezembro

| Conta | Designação | Mês | | | Acumulado | | |
|--|--|------------------|------------------|-------------|------------------|------------------|-------------|
| | | Mov. Débito | Mov. Crédito | Saldo | Mov. Débito | Mov. Crédito | Saldo |
| Serviço: 0002 - Edifício dos Paços do Concelho | | | | | | | |
| 950002146233 | Material de escritório | ,00 | ,00 | 0,00 | 83,27 | 83,27 | 0,00 |
| 950002146239 | Outros materiais diversos de consumo | 49,44 | 49,44 | 0,00 | 533,85 | 533,85 | 0,00 |
| 950002146241 | Eletricidade | 5.534,21 | 5.534,21 | 0,00 | 18.183,35 | 18.183,35 | 0,00 |
| 950002146243 | Água | 380,70 | 380,70 | 0,00 | 924,28 | 924,28 | 0,00 |
| 9500021462623 | Internet | 3,08 | 3,08 | 0,00 | 30,78 | 30,78 | 0,00 |
| 95000214626399 | Seguros - Outros | 348,59 | 348,59 | 0,00 | 524,52 | 524,52 | 0,00 |
| 950002146267 | Limpeza, higiene e conforto | 165,92 | 165,92 | 0,00 | 742,94 | 742,94 | 0,00 |
| 9500021462699 | Outros | 36,29 | 36,29 | 0,00 | 516,19 | 516,19 | 0,00 |
| 95000214CUST.AMORT | Custos de Amortizações Mensais | 855,51 | 855,51 | 0,00 | 9.889,92 | 9.889,92 | 0,00 |
| 95000229 | Custos Indiretos a Bens e Serviços | 2.693,56 | 2.693,56 | 0,00 | 10.556,28 | 10.556,28 | 0,00 |
| 95000239 | Custos Indiretos a Funções | ,00 | ,00 | 0,00 | ,13 | ,13 | 0,00 |
| 9750002 | Edifício dos Paços do Concelho | 633,22 | 633,22 | 0,00 | 633,22 | 633,22 | 0,00 |
| 975000275 | Transferências e subsídios correntes obtidos | 633,22 | 633,22 | 0,00 | 633,22 | 633,22 | 0,00 |
| | Totais : | 13.519,37 | 13.519,37 | 0,00 | 66.411,44 | 66.411,44 | 0,00 |
| Serviço: 0003 - Edifício onde funcionam os serviços da Câmara | | | | | | | |
| 950003 | Edifício onde funcionam os serviços da Câmara | 17.333,87 | 17.333,87 | 0,00 | 77.318,47 | 77.318,47 | 0,00 |
| 9500031 | Custos Diretos | 13.551,08 | 13.551,08 | 0,00 | 64.244,48 | 64.244,48 | 0,00 |
| 95000311 | Materiais | ,29 | ,29 | 0,00 | 160,41 | 160,41 | 0,00 |
| 9500031161293 | Artigos de Higiene e Limpeza | ,00 | ,00 | 0,00 | 13,62 | 13,62 | 0,00 |
| 95000311612991 | Outros | ,00 | ,00 | 0,00 | ,77 | ,77 | 0,00 |
| 95000311612992 | Material de consumo Interno | ,29 | ,29 | 0,00 | 146,02 | 146,02 | 0,00 |
| 95000312 | Mão de Obra Direta | 2.634,66 | 2.634,66 | 0,00 | 18.711,55 | 18.711,55 | 0,00 |
| 95000313 | Máquinas e viaturas | ,00 | ,00 | 0,00 | 306,58 | 306,58 | 0,00 |
| 95000314 | Outros Custos Diretos | 10.916,13 | 10.916,13 | 0,00 | 45.065,94 | 45.065,94 | 0,00 |
| 9500031462212 | Projetos e serviços de informática | ,00 | ,00 | 0,00 | 990,21 | 990,21 | 0,00 |
| 9500031462217 | Formação ao pessoal | 805,00 | 805,00 | 0,00 | 7.509,00 | 7.509,00 | 0,00 |
| 95000314622199 | Outros | 2.226,30 | 2.226,30 | 0,00 | 2.935,03 | 2.935,03 | 0,00 |
| 950003146222 | Publicidade, comunicação e imagem | 267,74 | 267,74 | 0,00 | 959,37 | 959,37 | 0,00 |
| 95000314622611 | Edifícios | ,00 | ,00 | 0,00 | 99,67 | 99,67 | 0,00 |
| 9500031462262299 | Assistência Técnica Equipamentos - Outros | ,00 | ,00 | 0,00 | 1.122,69 | 1.122,69 | 0,00 |
| 95000314622629 | Outros | 30,42 | 30,42 | 0,00 | 171,87 | 171,87 | 0,00 |
| 95000314622699 | Outros | ,00 | ,00 | 0,00 | 160,50 | 160,50 | 0,00 |
| 9500031462311 | Ferramentas e utensílios de desgaste rápido | ,00 | ,00 | 0,00 | 881,30 | 881,30 | 0,00 |

Município de Ferreira do Zêzere

Ano: 2022

Mês de dezembro

| Conta | Designação | Mês | | | Acumulado | | |
|--|---|------------------|------------------|-------------|------------------|------------------|-------------|
| | | Mov. Débito | Mov. Crédito | Saldo | Mov. Débito | Mov. Crédito | Saldo |
| Serviço: 0003 - Edifício onde funcionam os serviços da Câmara | | | | | | | |
| 950003146231299 | Materiais/Peças- Outros | ,00 | ,00 | 0,00 | 794,56 | 794,56 | 0,00 |
| 950003146233 | Material de escritório | ,00 | ,00 | 0,00 | 4.289,98 | 4.289,98 | 0,00 |
| 9500031462359 | Outros Materiais | 450,00 | 450,00 | 0,00 | 450,00 | 450,00 | 0,00 |
| 9500031462361 | Artigos de Higiene e Limpeza | ,00 | ,00 | 0,00 | 198,10 | 198,10 | 0,00 |
| 9500031462362 | Vestuário e artigos pessoais | 68,52 | 68,52 | 0,00 | 535,16 | 535,16 | 0,00 |
| 950003146237 | Medicamentos e artigos para a saúde | ,00 | ,00 | 0,00 | 871,15 | 871,15 | 0,00 |
| 950003146239 | Outros materiais diversos de consumo | 54,12 | 54,12 | 0,00 | 3.696,81 | 3.696,81 | 0,00 |
| 950003146241 | Eletricidade | 5.174,06 | 5.174,06 | 0,00 | 8.831,13 | 8.831,13 | 0,00 |
| 950003146243 | Água | 616,40 | 616,40 | 0,00 | 1.743,99 | 1.743,99 | 0,00 |
| 95000314626399 | Seguros - Outros | 230,65 | 230,65 | 0,00 | 280,60 | 280,60 | 0,00 |
| 950003146267 | Limpeza, higiene e conforto | 417,95 | 417,95 | 0,00 | 1.839,81 | 1.839,81 | 0,00 |
| 9500031462699 | Outros | ,00 | ,00 | 0,00 | 248,25 | 248,25 | 0,00 |
| 95000314CUST.AMORT | Custos de Amortizações Mensais | 574,97 | 574,97 | 0,00 | 6.456,76 | 6.456,76 | 0,00 |
| 95000329 | Custos Indiretos a Bens e Serviços | 3.782,79 | 3.782,79 | 0,00 | 13.073,92 | 13.073,92 | 0,00 |
| 95000339 | Custos Indiretos a Funções | ,00 | ,00 | 0,00 | ,07 | ,07 | 0,00 |
| 9750003 | Edifício onde funcionam os serviços da Câmara | 244,33 | 244,33 | 0,00 | 5.330,56 | 5.330,56 | 0,00 |
| 975000370 | Impostos, contribuições e taxas | 228,97 | 228,97 | 0,00 | 4.960,51 | 4.960,51 | 0,00 |
| 975000371 | Vendas | ,00 | ,00 | 0,00 | 10,11 | 10,11 | 0,00 |
| 975000372 | Prestações de serviços e concessões | 15,36 | 15,36 | 0,00 | 359,94 | 359,94 | 0,00 |
| | Totais : | 17.578,20 | 17.578,20 | 0,00 | 82.649,03 | 82.649,03 | 0,00 |
| Serviço: 0004 - Parque de Máquinas | | | | | | | |
| 950004 | Parque de Máquinas | 8.048,54 | 8.048,54 | 0,00 | 35.845,98 | 35.845,98 | 0,00 |
| 9500041 | Custos Diretos | 6.275,73 | 6.275,73 | 0,00 | 29.925,44 | 29.925,44 | 0,00 |
| 95000411 | Materiais | 18,39 | 18,39 | 0,00 | 518,20 | 518,20 | 0,00 |
| 95000411612512 | Outras Peças para manutenção - Maq. e Viat. | ,00 | ,00 | 0,00 | 1,15 | 1,15 | 0,00 |
| 950004116129131 | Óleos e Lubrificantes - Máquinas e Viaturas | ,00 | ,00 | 0,00 | 19,87 | 19,87 | 0,00 |
| 950004116129132 | Óleos e Lubrificantes - Outros | ,00 | ,00 | 0,00 | 184,83 | 184,83 | 0,00 |
| 950004116129192 | Outros Combustíveis - Outros | ,00 | ,00 | 0,00 | 7,83 | 7,83 | 0,00 |
| 9500041161292 | Ferramentas e Utensílios | ,00 | ,00 | 0,00 | 12,23 | 12,23 | 0,00 |
| 9500041161293 | Artigos de Higiene e Limpeza | 9,19 | 9,19 | 0,00 | 169,80 | 169,80 | 0,00 |
| 95000411612991 | Outros | 9,20 | 9,20 | 0,00 | 122,49 | 122,49 | 0,00 |
| 95000412 | Mão de Obra Direta | 505,45 | 505,45 | 0,00 | 9.653,81 | 9.653,81 | 0,00 |
| 95000413 | Máquinas e viaturas | ,00 | ,00 | 0,00 | 9,56 | 9,56 | 0,00 |

Município de Ferreira do Zêzere

Ano: 2022

Mês de dezembro

| Conta | Designação | Mês | | | Acumulado | | |
|---|---|------------------|------------------|-------------|-------------------|-------------------|-------------|
| | | Mov. Débito | Mov. Crédito | Saldo | Mov. Débito | Mov. Crédito | Saldo |
| Serviço: 0004 - Parque de Máquinas | | | | | | | |
| 95000414 | Outros Custos Diretos | 5.751,89 | 5.751,89 | 0,00 | 19.743,87 | 19.743,87 | 0,00 |
| 95000414622199 | Outros | ,00 | ,00 | 0,00 | 497,25 | 497,25 | 0,00 |
| 95000414622699 | Outros | 159,90 | 159,90 | 0,00 | 159,90 | 159,90 | 0,00 |
| 9500041462311 | Ferramentas e utensílios de desgaste rápido | 12,42 | 12,42 | 0,00 | 12,42 | 12,42 | 0,00 |
| 950004146231299 | Materiais/Peças- Outros | ,00 | ,00 | 0,00 | 68,98 | 68,98 | 0,00 |
| 9500041462362 | Vestuário e artigos pessoais | ,00 | ,00 | 0,00 | 23,07 | 23,07 | 0,00 |
| 950004146239 | Outros materiais diversos de consumo | 3,13 | 3,13 | 0,00 | 221,64 | 221,64 | 0,00 |
| 950004146241 | Eletricidade | 3.197,12 | 3.197,12 | 0,00 | 4.462,66 | 4.462,66 | 0,00 |
| 950004146242912 | Gás - Outros | ,00 | ,00 | 0,00 | 133,40 | 133,40 | 0,00 |
| 9500041462429922 | Outros Lubrificantes - Outros | ,00 | ,00 | 0,00 | 28,54 | 28,54 | 0,00 |
| 950004146243 | Água | 857,20 | 857,20 | 0,00 | 2.307,40 | 2.307,40 | 0,00 |
| 95000414626399 | Seguros - Outros | 230,64 | 230,64 | 0,00 | 280,58 | 280,58 | 0,00 |
| 950004146267 | Limpeza, higiene e conforto | 564,82 | 564,82 | 0,00 | 1.780,94 | 1.780,94 | 0,00 |
| 95000414CUST.AMORT | Custos de Amortizações Mensais | 726,66 | 726,66 | 0,00 | 9.767,09 | 9.767,09 | 0,00 |
| 95000429 | Custos Indiretos a Bens e Serviços | 1.772,81 | 1.772,81 | 0,00 | 5.920,51 | 5.920,51 | 0,00 |
| 95000439 | Custos Indiretos a Funções | ,00 | ,00 | 0,00 | ,03 | ,03 | 0,00 |
| | Totais : | 8.048,54 | 8.048,54 | 0,00 | 35.845,98 | 35.845,98 | 0,00 |
| Serviço: 0005 - Protecção Civil | | | | | | | |
| 950005 | Protecção Civil | 46.707,92 | 46.707,92 | 0,00 | 182.713,83 | 182.713,83 | 0,00 |
| 9500051 | Custos Diretos | 12.777,49 | 12.777,49 | 0,00 | 87.468,68 | 87.468,68 | 0,00 |
| 95000511 | Materiais | 68,93 | 68,93 | 0,00 | 4.901,25 | 4.901,25 | 0,00 |
| 95000511612512 | Outras Peças para manutenção - Maq. e Viat. | ,00 | ,00 | 0,00 | 4,95 | 4,95 | 0,00 |
| 950005116129111 | Gasóleo - Máquinas e Viaturas | ,00 | ,00 | 0,00 | 4.775,96 | 4.775,96 | 0,00 |
| 95000511612991 | Outros | 68,93 | 68,93 | 0,00 | 120,34 | 120,34 | 0,00 |
| 95000512 | Mão de Obra Direta | 6.446,87 | 6.446,87 | 0,00 | 13.166,30 | 13.166,30 | 0,00 |
| 95000513 | Máquinas e viaturas | 2.883,68 | 2.883,68 | 0,00 | 11.725,17 | 11.725,17 | 0,00 |
| 95000514 | Outros Custos Diretos | 3.378,01 | 3.378,01 | 0,00 | 57.675,96 | 57.675,96 | 0,00 |
| 9500051462149 | Outras | ,00 | ,00 | 0,00 | 244,08 | 244,08 | 0,00 |
| 9500051462212 | Projetos e serviços de informática | ,00 | ,00 | 0,00 | 1.845,00 | 1.845,00 | 0,00 |
| 9500051462217 | Formação ao pessoal | 2.730,00 | 2.730,00 | 0,00 | 2.864,66 | 2.864,66 | 0,00 |
| 95000514622199 | Outros | ,00 | ,00 | 0,00 | 5.026,64 | 5.026,64 | 0,00 |
| 95000514622699 | Outros | ,00 | ,00 | 0,00 | 508,54 | 508,54 | 0,00 |
| 950005146239 | Outros materiais diversos de consumo | ,00 | ,00 | 0,00 | 1.399,49 | 1.399,49 | 0,00 |

Município de Ferreira do Zêzere

Ano: 2022

Mês de dezembro

| Conta | Designação | Mês | | | Acumulado | | |
|---|---|------------------|------------------|-------------|-------------------|-------------------|-------------|
| | | Mov. Débito | Mov. Crédito | Saldo | Mov. Débito | Mov. Crédito | Saldo |
| Serviço: 0005 - Protecção Civil | | | | | | | |
| 950005146243 | Água | ,00 | ,00 | 0,00 | ,83 | ,83 | 0,00 |
| 9500051462699 | Outros | ,00 | ,00 | 0,00 | 35.720,48 | 35.720,48 | 0,00 |
| 95000514CUST.AMORT | Custos de Amortizações Mensais | 648,01 | 648,01 | 0,00 | 10.066,24 | 10.066,24 | 0,00 |
| 95000529 | Custos Indiretos a Bens e Serviços | 23.985,95 | 23.985,95 | 0,00 | 65.686,92 | 65.686,92 | 0,00 |
| 95000539 | Custos Indiretos a Funções | 9.944,48 | 9.944,48 | 0,00 | 29.558,23 | 29.558,23 | 0,00 |
| | Totais : | 46.707,92 | 46.707,92 | 0,00 | 182.713,83 | 182.713,83 | 0,00 |
| Serviço: 0006 - Transportes Escolares | | | | | | | |
| 950006 | Transportes Escolares | 22.355,15 | 22.355,15 | 0,00 | 188.309,52 | 188.309,52 | 0,00 |
| 9500061 | Custos Diretos | 17.431,11 | 17.431,11 | 0,00 | 157.182,01 | 157.182,01 | 0,00 |
| 95000612 | Mão de Obra Direta | 3.888,16 | 3.888,16 | 0,00 | 43.224,09 | 43.224,09 | 0,00 |
| 95000613 | Máquinas e viaturas | 1.821,80 | 1.821,80 | 0,00 | 20.798,40 | 20.798,40 | 0,00 |
| 95000614 | Outros Custos Diretos | 11.721,15 | 11.721,15 | 0,00 | 93.159,52 | 93.159,52 | 0,00 |
| 9500061462199 | Outros | ,00 | ,00 | 0,00 | 7.697,57 | 7.697,57 | 0,00 |
| 950006146254 | Transporte escolar | 11.721,15 | 11.721,15 | 0,00 | 85.461,95 | 85.461,95 | 0,00 |
| 95000639 | Custos Indiretos a Funções | 4.924,04 | 4.924,04 | 0,00 | 31.127,51 | 31.127,51 | 0,00 |
| | Totais : | 22.355,15 | 22.355,15 | 0,00 | 188.309,52 | 188.309,52 | 0,00 |
| Serviço: 0007 - Refeições escolares pré-escolar e 1º ciclo | | | | | | | |
| 950007 | Refeições escolares pré-escolar e 1º ciclo | 45.945,38 | 45.945,38 | 0,00 | 229.247,39 | 229.247,39 | 0,00 |
| 9500071 | Custos Diretos | 35.825,25 | 35.825,25 | 0,00 | 191.003,83 | 191.003,83 | 0,00 |
| 95000714 | Outros Custos Diretos | 35.825,25 | 35.825,25 | 0,00 | 191.003,83 | 191.003,83 | 0,00 |
| 9500071462199 | Outros | 35.825,25 | 35.825,25 | 0,00 | 191.003,83 | 191.003,83 | 0,00 |
| 95000739 | Custos Indiretos a Funções | 10.120,13 | 10.120,13 | 0,00 | 38.243,56 | 38.243,56 | 0,00 |
| 9750007 | Refeições escolares pré-escolar e 1º ciclo | 10.600,17 | 10.600,17 | 0,00 | 113.222,65 | 113.222,65 | 0,00 |
| 975000775 | Transferências e subsídios correntes obtidos | 10.600,17 | 10.600,17 | 0,00 | 113.222,65 | 113.222,65 | 0,00 |
| | Totais : | 56.545,55 | 56.545,55 | 0,00 | 342.470,04 | 342.470,04 | 0,00 |
| Serviço: 0008 - Prolongamento de horário do pré-escolar | | | | | | | |
| 950008 | Prolongamento de horário do pré-escolar | 11.172,86 | 11.172,86 | 0,00 | 55.890,60 | 55.890,60 | 0,00 |
| 9500081 | Custos Diretos | 8.739,18 | 8.739,18 | 0,00 | 46.627,65 | 46.627,65 | 0,00 |
| 95000814 | Outros Custos Diretos | 8.739,18 | 8.739,18 | 0,00 | 46.627,65 | 46.627,65 | 0,00 |
| 9500081462199 | Outros | 8.739,18 | 8.739,18 | 0,00 | 46.627,65 | 46.627,65 | 0,00 |
| 95000839 | Custos Indiretos a Funções | 2.433,68 | 2.433,68 | 0,00 | 9.262,95 | 9.262,95 | 0,00 |

Município de Ferreira do Zêzere

Ano: 2022

Mês de dezembro

| Conta | Designação | Mês | | | Acumulado | | |
|--|--|------------------|------------------|-------------|-------------------|-------------------|-------------|
| | | Mov. Débito | Mov. Crédito | Saldo | Mov. Débito | Mov. Crédito | Saldo |
| Serviço: 0008 - Prolongamento de horário do pré-escolar | | | | | | | |
| 9750008 | Prolongamento de horário do pré-escolar | ,00 | ,00 | 0,00 | 93.856,82 | 93.856,82 | 0,00 |
| 975000875 | Transferências e subsídios correntes obtidos | ,00 | ,00 | 0,00 | 93.856,82 | 93.856,82 | 0,00 |
| | Totais : | 11.172,86 | 11.172,86 | 0,00 | 149.747,42 | 149.747,42 | 0,00 |
| Serviço: 0014 - Aulas de enriquecimento Curricular | | | | | | | |
| 950014 | Aulas de enriquecimento Curricular | ,00 | ,00 | 0,00 | 2.047,36 | 2.047,36 | 0,00 |
| 9500141 | Custos Diretos | ,00 | ,00 | 0,00 | 1.797,55 | 1.797,55 | 0,00 |
| 95001414 | Outros Custos Diretos | ,00 | ,00 | 0,00 | 1.797,55 | 1.797,55 | 0,00 |
| 9500141462212 | Projetos e serviços de informática | ,00 | ,00 | 0,00 | 1.797,55 | 1.797,55 | 0,00 |
| 95001439 | Custos Indiretos a Funções | ,00 | ,00 | 0,00 | 249,81 | 249,81 | 0,00 |
| | Totais : | 0,00 | 0,00 | 0,00 | 2.047,36 | 2.047,36 | 0,00 |
| Serviço: 0016 - Acção social | | | | | | | |
| 950016 | Acção social | 14.091,83 | 14.091,83 | 0,00 | 93.835,44 | 93.835,44 | 0,00 |
| 9500161 | Custos Diretos | 4.901,23 | 4.901,23 | 0,00 | 7.320,81 | 7.320,81 | 0,00 |
| 95001611 | Materiais | ,00 | ,00 | 0,00 | 158,20 | 158,20 | 0,00 |
| 9500161161293 | Artigos de Higiene e Limpeza | ,00 | ,00 | 0,00 | 10,95 | 10,95 | 0,00 |
| 95001611612991 | Outros | ,00 | ,00 | 0,00 | 44,29 | 44,29 | 0,00 |
| 95001611612992 | Material de consumo Interno | ,00 | ,00 | 0,00 | 102,96 | 102,96 | 0,00 |
| 95001612 | Mão de Obra Direta | 37,71 | 37,71 | 0,00 | 1.912,34 | 1.912,34 | 0,00 |
| 95001613 | Máquinas e viaturas | ,00 | ,00 | 0,00 | 255,67 | 255,67 | 0,00 |
| 95001614 | Outros Custos Diretos | 4.863,52 | 4.863,52 | 0,00 | 4.994,60 | 4.994,60 | 0,00 |
| 950016146239 | Outros materiais diversos de consumo | 4.847,08 | 4.847,08 | 0,00 | 4.847,08 | 4.847,08 | 0,00 |
| 95001614CUST.AMORT | Custos de Amortizações Mensais | 16,44 | 16,44 | 0,00 | 147,52 | 147,52 | 0,00 |
| 95001629 | Custos Indiretos a Bens e Serviços | 6.086,67 | 6.086,67 | 0,00 | 71.338,57 | 71.338,57 | 0,00 |
| 95001639 | Custos Indiretos a Funções | 3.103,93 | 3.103,93 | 0,00 | 15.176,06 | 15.176,06 | 0,00 |
| 9750016 | Acção social | 93,80 | 93,80 | 0,00 | 666,45 | 666,45 | 0,00 |
| 975001678 | Outros rendimentos e ganhos | 93,80 | 93,80 | 0,00 | 666,45 | 666,45 | 0,00 |
| | Totais : | 14.185,63 | 14.185,63 | 0,00 | 94.501,89 | 94.501,89 | 0,00 |
| Serviço: 0017 - Apoio a famílias carenciadas | | | | | | | |
| 950017 | Apoio a famílias carenciadas | 621,18 | 621,18 | 0,00 | 31.604,86 | 31.604,86 | 0,00 |
| 9500171 | Custos Diretos | 216,05 | 216,05 | 0,00 | 1.036,50 | 1.036,50 | 0,00 |
| 95001712 | Mão de Obra Direta | ,00 | ,00 | 0,00 | 694,31 | 694,31 | 0,00 |

Município de Ferreira do Zêzere

Ano: 2022

Mês de dezembro

| Conta | Designação | Mês | | | Acumulado | | |
|--|--|-------------------|-------------------|-------------|-------------------|-------------------|-------------|
| | | Mov. Débito | Mov. Crédito | Saldo | Mov. Débito | Mov. Crédito | Saldo |
| Serviço: 0017 - Apoio a famílias carenciadas | | | | | | | |
| 95001713 | Máquinas e viaturas | ,00 | ,00 | 0,00 | 126,14 | 126,14 | 0,00 |
| 95001714 | Outros Custos Diretos | 216,05 | 216,05 | 0,00 | 216,05 | 216,05 | 0,00 |
| 950017146239 | Outros materiais diversos de consumo | 216,05 | 216,05 | 0,00 | 216,05 | 216,05 | 0,00 |
| 95001729 | Custos Indiretos a Bens e Serviços | 268,31 | 268,31 | 0,00 | 24.767,86 | 24.767,86 | 0,00 |
| 95001739 | Custos Indiretos a Funções | 136,82 | 136,82 | 0,00 | 5.800,50 | 5.800,50 | 0,00 |
| | Totais : | 621,18 | 621,18 | 0,00 | 31.604,86 | 31.604,86 | 0,00 |
| Serviço: 0018 - CPCJ- Comissão de protecção Crianças e Jovens | | | | | | | |
| 950018 | CPCJ- Comissão de protecção Crianças e Jovens | ,00 | ,00 | 0,00 | 4.709,67 | 4.709,67 | 0,00 |
| 9500181 | Custos Diretos | ,00 | ,00 | 0,00 | 176,34 | 176,34 | 0,00 |
| 95001812 | Mão de Obra Direta | ,00 | ,00 | 0,00 | 11,33 | 11,33 | 0,00 |
| 95001814 | Outros Custos Diretos | ,00 | ,00 | 0,00 | 165,01 | 165,01 | 0,00 |
| 9500181462217 | Formação ao pessoal | ,00 | ,00 | 0,00 | 165,01 | 165,01 | 0,00 |
| 95001829 | Custos Indiretos a Bens e Serviços | ,00 | ,00 | 0,00 | 3.822,35 | 3.822,35 | 0,00 |
| 95001839 | Custos Indiretos a Funções | ,00 | ,00 | 0,00 | 710,98 | 710,98 | 0,00 |
| 9750018 | CPCJ- Comissão de protecção Crianças e Jovens | 5.924,76 | 5.924,76 | 0,00 | 11.849,52 | 11.849,52 | 0,00 |
| 975001875 | Transferências e subsídios correntes obtidos | 5.924,76 | 5.924,76 | 0,00 | 11.849,52 | 11.849,52 | 0,00 |
| | Totais : | 5.924,76 | 5.924,76 | 0,00 | 16.559,19 | 16.559,19 | 0,00 |
| Serviço: 0021 - Ordenamento do território | | | | | | | |
| 950021 | Ordenamento do território | 162.510,25 | 162.510,25 | 0,00 | 934.755,64 | 934.755,64 | 0,00 |
| 9500211 | Custos Diretos | 26.058,83 | 26.058,83 | 0,00 | 48.561,95 | 48.561,95 | 0,00 |
| 95002112 | Mão de Obra Direta | ,00 | ,00 | 0,00 | 115,12 | 115,12 | 0,00 |
| 95002113 | Máquinas e viaturas | ,00 | ,00 | 0,00 | 24,03 | 24,03 | 0,00 |
| 95002114 | Outros Custos Diretos | 26.058,83 | 26.058,83 | 0,00 | 48.422,80 | 48.422,80 | 0,00 |
| 9500211462211 | Estudos, pareceres e consultoria jurídica | 13.013,40 | 13.013,40 | 0,00 | 13.013,40 | 13.013,40 | 0,00 |
| 95002114622199 | Outros | ,00 | ,00 | 0,00 | 596,55 | 596,55 | 0,00 |
| 950021146222 | Publicidade, comunicação e imagem | ,00 | ,00 | 0,00 | 1.383,59 | 1.383,59 | 0,00 |
| 95002114622419 | Contratos individuais de tarefa - Outros | ,00 | ,00 | 0,00 | 3.228,75 | 3.228,75 | 0,00 |
| 9500211462249 | Outros honorários | 13.013,40 | 13.013,40 | 0,00 | 26.026,80 | 26.026,80 | 0,00 |
| 9500211462311 | Ferramentas e utensílios de desgaste rápido | ,00 | ,00 | 0,00 | 3.740,67 | 3.740,67 | 0,00 |
| 950021146231299 | Materiais/Peças- Outros | ,00 | ,00 | 0,00 | 38,68 | 38,68 | 0,00 |
| 950021146239 | Outros materiais diversos de consumo | ,00 | ,00 | 0,00 | 10,00 | 10,00 | 0,00 |
| 95002114CUST.AMORT | Custos de Amortizações Mensais | 32,03 | 32,03 | 0,00 | 384,36 | 384,36 | 0,00 |

Município de Ferreira do Zêzere

Ano: 2022

Mês de dezembro

| Conta | Designação | Mês | | | Acumulado | | |
|---|-------------------------------------|-------------------|-------------------|-------------|-------------------|-------------------|-------------|
| | | Mov. Débito | Mov. Crédito | Saldo | Mov. Débito | Mov. Crédito | Saldo |
| Serviço: 0021 - Ordenamento do território | | | | | | | |
| 95002129 | Custos Indiretos a Bens e Serviços | 106.388,97 | 106.388,97 | 0,00 | 731.252,92 | 731.252,92 | 0,00 |
| 95002139 | Custos Indiretos a Funções | 30.062,45 | 30.062,45 | 0,00 | 154.940,77 | 154.940,77 | 0,00 |
| | Totais : | 162.510,25 | 162.510,25 | 0,00 | 934.755,64 | 934.755,64 | 0,00 |
| Serviço: 0022 - Saneamento | | | | | | | |
| 950022 | Saneamento | 15.198,34 | 15.198,34 | 0,00 | 165.149,40 | 165.149,40 | 0,00 |
| 9500221 | Custos Diretos | 183,02 | 183,02 | 0,00 | 2.941,02 | 2.941,02 | 0,00 |
| 95002212 | Mão de Obra Direta | ,00 | ,00 | 0,00 | 46,83 | 46,83 | 0,00 |
| 95002214 | Outros Custos Diretos | 183,02 | 183,02 | 0,00 | 2.894,19 | 2.894,19 | 0,00 |
| 95002214CUST.AMORT | Custos de Amortizações Mensais | 183,02 | 183,02 | 0,00 | 2.894,19 | 2.894,19 | 0,00 |
| 95002229 | Custos Indiretos a Bens e Serviços | 11.667,67 | 11.667,67 | 0,00 | 136.409,79 | 136.409,79 | 0,00 |
| 95002239 | Custos Indiretos a Funções | 3.347,65 | 3.347,65 | 0,00 | 25.798,59 | 25.798,59 | 0,00 |
| | Totais : | 15.198,34 | 15.198,34 | 0,00 | 165.149,40 | 165.149,40 | 0,00 |
| Serviço: 0023 - Abastecimento de Água | | | | | | | |
| 950023 | Abastecimento de Água | 5.154,99 | 5.154,99 | 0,00 | 18.478,52 | 18.478,52 | 0,00 |
| 9500231 | Custos Diretos | 8,59 | 8,59 | 0,00 | 223,51 | 223,51 | 0,00 |
| 95002311 | Materiais | ,00 | ,00 | 0,00 | 82,18 | 82,18 | 0,00 |
| 95002311612991 | Outros | ,00 | ,00 | 0,00 | 82,18 | 82,18 | 0,00 |
| 95002312 | Mão de Obra Direta | ,00 | ,00 | 0,00 | 28,78 | 28,78 | 0,00 |
| 95002313 | Máquinas e viaturas | ,00 | ,00 | 0,00 | 9,47 | 9,47 | 0,00 |
| 95002314 | Outros Custos Diretos | 8,59 | 8,59 | 0,00 | 103,08 | 103,08 | 0,00 |
| 95002314CUST.AMORT | Custos de Amortizações Mensais | 8,59 | 8,59 | 0,00 | 103,08 | 103,08 | 0,00 |
| 95002329 | Custos Indiretos a Bens e Serviços | 4.010,94 | 4.010,94 | 0,00 | 15.218,33 | 15.218,33 | 0,00 |
| 95002339 | Custos Indiretos a Funções | 1.135,46 | 1.135,46 | 0,00 | 3.036,68 | 3.036,68 | 0,00 |
| 9750023 | Abastecimento de Água | ,00 | ,00 | 0,00 | 209,46 | 209,46 | 0,00 |
| 975002372 | Prestações de serviços e concessões | ,00 | ,00 | 0,00 | 209,46 | 209,46 | 0,00 |
| | Totais : | 5.154,99 | 5.154,99 | 0,00 | 18.687,98 | 18.687,98 | 0,00 |
| Serviço: 0024 - Resíduos Sólidos | | | | | | | |
| 950024 | Resíduos Sólidos | 4.085,70 | 4.085,70 | 0,00 | 31.222,60 | 31.222,60 | 0,00 |
| 9500241 | Custos Diretos | 2.154,68 | 2.154,68 | 0,00 | 19.335,98 | 19.335,98 | 0,00 |
| 95002411 | Materiais | 3,10 | 3,10 | 0,00 | 23,24 | 23,24 | 0,00 |
| 9500241161293 | Artigos de Higiene e Limpeza | 3,10 | 3,10 | 0,00 | 23,24 | 23,24 | 0,00 |

Município de Ferreira do Zêzere

Ano: 2022

Mês de dezembro

| Conta | Designação | Mês | | | Acumulado | | |
|--|--|-----------------|-----------------|-------------|------------------|------------------|-------------|
| | | Mov. Débito | Mov. Crédito | Saldo | Mov. Débito | Mov. Crédito | Saldo |
| Serviço: 0024 - Resíduos Sólidos | | | | | | | |
| 95002412 | Mão de Obra Direta | 1.927,43 | 1.927,43 | 0,00 | 16.501,88 | 16.501,88 | 0,00 |
| 95002413 | Máquinas e viaturas | 208,96 | 208,96 | 0,00 | 1.174,17 | 1.174,17 | 0,00 |
| 95002414 | Outros Custos Diretos | 15,19 | 15,19 | 0,00 | 1.636,69 | 1.636,69 | 0,00 |
| 9500241462171 | Tratamento de RSU's | ,00 | ,00 | 0,00 | 860,58 | 860,58 | 0,00 |
| 95002414622199 | Outros | ,00 | ,00 | 0,00 | 302,85 | 302,85 | 0,00 |
| 9500241462699 | Outros | ,00 | ,00 | 0,00 | 290,98 | 290,98 | 0,00 |
| 95002414CUST.AMORT | Custos de Amortizações Mensais | 15,19 | 15,19 | 0,00 | 182,28 | 182,28 | 0,00 |
| 95002429 | Custos Indiretos a Bens e Serviços | 1.031,08 | 1.031,08 | 0,00 | 6.965,50 | 6.965,50 | 0,00 |
| 95002439 | Custos Indiretos a Funções | 899,94 | 899,94 | 0,00 | 4.921,12 | 4.921,12 | 0,00 |
| | Totais : | 4.085,70 | 4.085,70 | 0,00 | 31.222,60 | 31.222,60 | 0,00 |
| Serviço: 0025 - Protecção do meio ambiente e natureza | | | | | | | |
| 950025 | Protecção do meio ambiente e natureza | 813,05 | 813,05 | 0,00 | 9.691,02 | 9.691,02 | 0,00 |
| 9500251 | Custos Diretos | 562,47 | 562,47 | 0,00 | 6.574,72 | 6.574,72 | 0,00 |
| 95002511 | Materiais | ,00 | ,00 | 0,00 | 5,22 | 5,22 | 0,00 |
| 95002511612991 | Outros | ,00 | ,00 | 0,00 | 5,22 | 5,22 | 0,00 |
| 95002512 | Mão de Obra Direta | 297,40 | 297,40 | 0,00 | 1.680,72 | 1.680,72 | 0,00 |
| 95002513 | Máquinas e viaturas | 16,94 | 16,94 | 0,00 | 171,36 | 171,36 | 0,00 |
| 95002514 | Outros Custos Diretos | 248,13 | 248,13 | 0,00 | 4.717,42 | 4.717,42 | 0,00 |
| 950025146239 | Outros materiais diversos de consumo | ,00 | ,00 | 0,00 | 1.549,80 | 1.549,80 | 0,00 |
| 95002514CUST.AMORT | Custos de Amortizações Mensais | 248,13 | 248,13 | 0,00 | 3.167,62 | 3.167,62 | 0,00 |
| 95002529 | Custos Indiretos a Bens e Serviços | 71,49 | 71,49 | 0,00 | 1.646,21 | 1.646,21 | 0,00 |
| 95002539 | Custos Indiretos a Funções | 179,09 | 179,09 | 0,00 | 1.470,09 | 1.470,09 | 0,00 |
| | Totais : | 813,05 | 813,05 | 0,00 | 9.691,02 | 9.691,02 | 0,00 |
| Serviço: 0027 - Serviços de Veterinária | | | | | | | |
| 950027 | Serviços de Veterinária | 2.253,93 | 2.253,93 | 0,00 | 12.277,30 | 12.277,30 | 0,00 |
| 9500271 | Custos Diretos | 1.559,28 | 1.559,28 | 0,00 | 8.287,82 | 8.287,82 | 0,00 |
| 95002711 | Materiais | 24,71 | 24,71 | 0,00 | 120,53 | 120,53 | 0,00 |
| 9500271161292 | Ferramentas e Utensílios | ,00 | ,00 | 0,00 | 1,89 | 1,89 | 0,00 |
| 9500271161293 | Artigos de Higiene e Limpeza | 10,59 | 10,59 | 0,00 | 74,60 | 74,60 | 0,00 |
| 95002711612991 | Outros | 14,12 | 14,12 | 0,00 | 44,04 | 44,04 | 0,00 |
| 95002712 | Mão de Obra Direta | 479,45 | 479,45 | 0,00 | 3.839,79 | 3.839,79 | 0,00 |
| 95002713 | Máquinas e viaturas | 106,50 | 106,50 | 0,00 | 736,19 | 736,19 | 0,00 |

Município de Ferreira do Zêzere

Ano: 2022

Mês de dezembro

| Conta | Designação | Mês | | | Acumulado | | |
|--|--|-----------------|-----------------|-------------|------------------|------------------|-------------|
| | | Mov. Débito | Mov. Crédito | Saldo | Mov. Débito | Mov. Crédito | Saldo |
| Serviço: 0027 - Serviços de Veterinária | | | | | | | |
| 95002714 | Outros Custos Diretos | 948,62 | 948,62 | 0,00 | 3.591,31 | 3.591,31 | 0,00 |
| 9500271462217 | Formação ao pessoal | ,00 | ,00 | 0,00 | 40,00 | 40,00 | 0,00 |
| 95002714622199 | Outros | 360,00 | 360,00 | 0,00 | 1.150,00 | 1.150,00 | 0,00 |
| 950027146231299 | Materiais/Peças- Outros | ,00 | ,00 | 0,00 | 85,58 | 85,58 | 0,00 |
| 950027146237 | Medicamentos e artigos para a saúde | 176,25 | 176,25 | 0,00 | 176,25 | 176,25 | 0,00 |
| 950027146238 | Produtos químicos e de laboratórios | 399,90 | 399,90 | 0,00 | 399,90 | 399,90 | 0,00 |
| 950027146239 | Outros materiais diversos de consumo | ,00 | ,00 | 0,00 | 1.434,94 | 1.434,94 | 0,00 |
| 950027146241 | Eletricidade | ,00 | ,00 | 0,00 | 167,04 | 167,04 | 0,00 |
| 95002714CUST.AMORT | Custos de Amortizações Mensais | 12,47 | 12,47 | 0,00 | 137,60 | 137,60 | 0,00 |
| 95002729 | Custos Indiretos a Bens e Serviços | 198,19 | 198,19 | 0,00 | 1.917,86 | 1.917,86 | 0,00 |
| 95002739 | Custos Indiretos a Funções | 496,46 | 496,46 | 0,00 | 2.071,62 | 2.071,62 | 0,00 |
| | Totais : | 2.253,93 | 2.253,93 | 0,00 | 12.277,30 | 12.277,30 | 0,00 |
| Serviço: 0028 - Canil Intermunicipal | | | | | | | |
| 950028 | Canil Intermunicipal | ,00 | ,00 | 0,00 | 76,35 | 76,35 | 0,00 |
| 9500281 | Custos Diretos | ,00 | ,00 | 0,00 | 56,63 | 56,63 | 0,00 |
| 95002812 | Mão de Obra Direta | ,00 | ,00 | 0,00 | 56,63 | 56,63 | 0,00 |
| 95002829 | Custos Indiretos a Bens e Serviços | ,00 | ,00 | 0,00 | 10,63 | 10,63 | 0,00 |
| 95002839 | Custos Indiretos a Funções | ,00 | ,00 | 0,00 | 9,09 | 9,09 | 0,00 |
| | Totais : | 0,00 | 0,00 | 0,00 | 76,35 | 76,35 | 0,00 |
| Serviço: 0029 - Cemitério Municipal | | | | | | | |
| 950029 | Cemitério Municipal | 2.258,43 | 2.258,43 | 0,00 | 28.788,26 | 28.788,26 | 0,00 |
| 9500291 | Custos Diretos | 1.562,39 | 1.562,39 | 0,00 | 19.551,18 | 19.551,18 | 0,00 |
| 95002911 | Materiais | 13,80 | 13,80 | 0,00 | 400,11 | 400,11 | 0,00 |
| 9500291161292 | Ferramentas e Utensílios | 11,17 | 11,17 | 0,00 | 54,88 | 54,88 | 0,00 |
| 95002911612991 | Outros | 2,63 | 2,63 | 0,00 | 345,23 | 345,23 | 0,00 |
| 95002912 | Mão de Obra Direta | 1.195,63 | 1.195,63 | 0,00 | 12.696,59 | 12.696,59 | 0,00 |
| 95002913 | Máquinas e viaturas | ,00 | ,00 | 0,00 | 255,61 | 255,61 | 0,00 |
| 95002914 | Outros Custos Diretos | 352,96 | 352,96 | 0,00 | 6.198,87 | 6.198,87 | 0,00 |
| 9500291462214 | Estudos de organização, económico-financeiros e de auditoria | ,00 | ,00 | 0,00 | 3.116,75 | 3.116,75 | 0,00 |
| 950029146239 | Outros materiais diversos de consumo | ,00 | ,00 | 0,00 | 40,06 | 40,06 | 0,00 |
| 950029146243 | Água | 130,04 | 130,04 | 0,00 | 696,79 | 696,79 | 0,00 |

Município de Ferreira do Zêzere

Ano: 2022

Mês de dezembro

| Conta | Designação | Mês | | | Acumulado | | |
|---|---|------------------|------------------|-------------|------------------|------------------|-------------|
| | | Mov. Débito | Mov. Crédito | Saldo | Mov. Débito | Mov. Crédito | Saldo |
| Serviço: 0029 - Cemitério Municipal | | | | | | | |
| 950029146267 | Limpeza, higiene e conforto | 96,60 | 96,60 | 0,00 | 639,43 | 639,43 | 0,00 |
| 9500291462699 | Outros | ,00 | ,00 | 0,00 | 190,00 | 190,00 | 0,00 |
| 95002914CUST.AMORT | Custos de Amortizações Mensais | 126,32 | 126,32 | 0,00 | 1.515,84 | 1.515,84 | 0,00 |
| 95002929 | Custos Indiretos a Bens e Serviços | 198,59 | 198,59 | 0,00 | 4.935,71 | 4.935,71 | 0,00 |
| 95002939 | Custos Indiretos a Funções | 497,45 | 497,45 | 0,00 | 4.301,37 | 4.301,37 | 0,00 |
| 9750029 | Cemitério Municipal | 548,30 | 548,30 | 0,00 | 10.057,95 | 10.057,95 | 0,00 |
| 975002972 | Prestações de serviços e concessões | 548,30 | 548,30 | 0,00 | 10.057,95 | 10.057,95 | 0,00 |
| | Totais : | 2.806,73 | 2.806,73 | 0,00 | 38.846,21 | 38.846,21 | 0,00 |
| Serviço: 0030 - Biblioteca Municipal | | | | | | | |
| 950030 | Biblioteca Municipal | 20.856,70 | 20.856,70 | 0,00 | 74.544,20 | 74.544,20 | 0,00 |
| 9500301 | Custos Diretos | 7.747,81 | 7.747,81 | 0,00 | 28.142,95 | 28.142,95 | 0,00 |
| 95003011 | Materiais | ,00 | ,00 | 0,00 | 40,03 | 40,03 | 0,00 |
| 95003011612991 | Outros | ,00 | ,00 | 0,00 | 40,03 | 40,03 | 0,00 |
| 95003012 | Mão de Obra Direta | ,00 | ,00 | 0,00 | 242,31 | 242,31 | 0,00 |
| 95003013 | Máquinas e viaturas | ,00 | ,00 | 0,00 | 41,39 | 41,39 | 0,00 |
| 95003014 | Outros Custos Diretos | 7.747,81 | 7.747,81 | 0,00 | 27.819,22 | 27.819,22 | 0,00 |
| 9500301462212 | Projetos e serviços de informática | ,00 | ,00 | 0,00 | 2.997,92 | 2.997,92 | 0,00 |
| 9500301462217 | Formação ao pessoal | ,00 | ,00 | 0,00 | 5,00 | 5,00 | 0,00 |
| 95003014622199 | Outros | 430,50 | 430,50 | 0,00 | 4.343,01 | 4.343,01 | 0,00 |
| 950030146222 | Publicidade, comunicação e imagem | ,00 | ,00 | 0,00 | 15,95 | 15,95 | 0,00 |
| 95003014622611 | Edifícios | ,00 | ,00 | 0,00 | 1.070,10 | 1.070,10 | 0,00 |
| 9500301462262299 | Assistência Técnica Equipamentos - Outros | ,00 | ,00 | 0,00 | 31,05 | 31,05 | 0,00 |
| 950030146231299 | Materiais/Peças- Outros | ,00 | ,00 | 0,00 | 8,05 | 8,05 | 0,00 |
| 950030146234 | Artigos para oferta e de publicidade e divulgação | ,00 | ,00 | 0,00 | 200,00 | 200,00 | 0,00 |
| 9500301462359 | Outros Materiais | ,00 | ,00 | 0,00 | 659,60 | 659,60 | 0,00 |
| 950030146239 | Outros materiais diversos de consumo | ,00 | ,00 | 0,00 | 1.738,41 | 1.738,41 | 0,00 |
| 950030146241 | Eletricidade | 6.768,52 | 6.768,52 | 0,00 | 12.138,93 | 12.138,93 | 0,00 |
| 950030146243 | Água | 149,92 | 149,92 | 0,00 | 414,44 | 414,44 | 0,00 |
| 9500301462622 | Comunicações Móveis | 3,68 | 3,68 | 0,00 | 20,25 | 20,25 | 0,00 |
| 95003014626399 | Seguros - Outros | 217,90 | 217,90 | 0,00 | 855,29 | 855,29 | 0,00 |
| 950030146267 | Limpeza, higiene e conforto | 98,41 | 98,41 | 0,00 | 489,25 | 489,25 | 0,00 |
| 9500301462699 | Outros | ,00 | ,00 | 0,00 | 2.242,25 | 2.242,25 | 0,00 |
| 95003014CUST.AMORT | Custos de Amortizações Mensais | 78,88 | 78,88 | 0,00 | 589,72 | 589,72 | 0,00 |

Município de Ferreira do Zêzere

Ano: 2022

Mês de dezembro

| Conta | Designação | Mês | | | Acumulado | | |
|--|---|------------------|------------------|-------------|------------------|------------------|-------------|
| | | Mov. Débito | Mov. Crédito | Saldo | Mov. Débito | Mov. Crédito | Saldo |
| Serviço: 0030 - Biblioteca Municipal | | | | | | | |
| 95003029 | Custos Indiretos a Bens e Serviços | 8.514,90 | 8.514,90 | 0,00 | 33.039,46 | 33.039,46 | 0,00 |
| 95003039 | Custos Indiretos a Funções | 4.593,99 | 4.593,99 | 0,00 | 13.361,79 | 13.361,79 | 0,00 |
| 9750030 | Biblioteca Municipal | 30,51 | 30,51 | 0,00 | 3.986,05 | 3.986,05 | 0,00 |
| 975003071 | Vendas | 30,51 | 30,51 | 0,00 | 549,73 | 549,73 | 0,00 |
| 975003072 | Prestações de serviços e concessões | ,00 | ,00 | 0,00 | 3.436,32 | 3.436,32 | 0,00 |
| | Totais : | 20.887,21 | 20.887,21 | 0,00 | 78.530,25 | 78.530,25 | 0,00 |
| Serviço: 0031 - Outras atividades culturais | | | | | | | |
| 950031 | Outras atividades culturais | 3.138,70 | 3.138,70 | 0,00 | 76.410,94 | 76.410,94 | 0,00 |
| 9500311 | Custos Diretos | 1.165,96 | 1.165,96 | 0,00 | 37.575,18 | 37.575,18 | 0,00 |
| 95003111 | Materiais | ,00 | ,00 | 0,00 | 2,74 | 2,74 | 0,00 |
| 95003111612991 | Outros | ,00 | ,00 | 0,00 | 2,74 | 2,74 | 0,00 |
| 95003112 | Mão de Obra Direta | ,00 | ,00 | 0,00 | 2.593,64 | 2.593,64 | 0,00 |
| 95003113 | Máquinas e viaturas | ,00 | ,00 | 0,00 | 43,08 | 43,08 | 0,00 |
| 95003114 | Outros Custos Diretos | 1.165,96 | 1.165,96 | 0,00 | 34.935,72 | 34.935,72 | 0,00 |
| 9500311462216 | Organização de eventos | ,00 | ,00 | 0,00 | 18.450,00 | 18.450,00 | 0,00 |
| 950031146222 | Publicidade, comunicação e imagem | 213,60 | 213,60 | 0,00 | 682,77 | 682,77 | 0,00 |
| 950031146231299 | Materiais/Peças- Outros | 17,96 | 17,96 | 0,00 | 2.402,43 | 2.402,43 | 0,00 |
| 950031146239 | Outros materiais diversos de consumo | 47,90 | 47,90 | 0,00 | 7.098,09 | 7.098,09 | 0,00 |
| 950031146251 | Deslocações e estadas | ,00 | ,00 | 0,00 | 270,00 | 270,00 | 0,00 |
| 95003114626399 | Seguros - Outros | 53,70 | 53,70 | 0,00 | 53,70 | 53,70 | 0,00 |
| 9500311462699 | Outros | 832,80 | 832,80 | 0,00 | 5.978,73 | 5.978,73 | 0,00 |
| 95003129 | Custos Indiretos a Bens e Serviços | 1.281,40 | 1.281,40 | 0,00 | 26.514,41 | 26.514,41 | 0,00 |
| 95003139 | Custos Indiretos a Funções | 691,34 | 691,34 | 0,00 | 12.321,35 | 12.321,35 | 0,00 |
| | Totais : | 3.138,70 | 3.138,70 | 0,00 | 76.410,94 | 76.410,94 | 0,00 |
| Serviço: 0036 - Semana Lúdica Desportiva | | | | | | | |
| 950036 | Semana Lúdica Desportiva | ,00 | ,00 | 0,00 | 7.212,87 | 7.212,87 | 0,00 |
| 9500361 | Custos Diretos | ,00 | ,00 | 0,00 | 3.353,34 | 3.353,34 | 0,00 |
| 95003612 | Mão de Obra Direta | ,00 | ,00 | 0,00 | 1.115,13 | 1.115,13 | 0,00 |
| 95003613 | Máquinas e viaturas | ,00 | ,00 | 0,00 | 1.356,01 | 1.356,01 | 0,00 |
| 95003614 | Outros Custos Diretos | ,00 | ,00 | 0,00 | 882,20 | 882,20 | 0,00 |
| 9500361462351 | Materiais de Desporto | ,00 | ,00 | 0,00 | 105,01 | 105,01 | 0,00 |
| 950036146239 | Outros materiais diversos de consumo | ,00 | ,00 | 0,00 | 120,54 | 120,54 | 0,00 |

Município de Ferreira do Zêzere

Ano: 2022

Mês de dezembro

| Conta | Designação | Mês | | | Acumulado | | |
|---|---|------------------|------------------|-------------|-------------------|-------------------|-------------|
| | | Mov. Débito | Mov. Crédito | Saldo | Mov. Débito | Mov. Crédito | Saldo |
| Serviço: 0036 - Semana Lúdica Desportiva | | | | | | | |
| 95003614626399 | Seguros - Outros | ,00 | ,00 | 0,00 | 227,55 | 227,55 | 0,00 |
| 9500361462691 | Serviços desportivos | ,00 | ,00 | 0,00 | 429,10 | 429,10 | 0,00 |
| 95003629 | Custos Indiretos a Bens e Serviços | ,00 | ,00 | 0,00 | 3.001,16 | 3.001,16 | 0,00 |
| 95003639 | Custos Indiretos a Funções | ,00 | ,00 | 0,00 | 858,37 | 858,37 | 0,00 |
| 9750036 | Semana Lúdica Desportiva | ,00 | ,00 | 0,00 | 1.515,00 | 1.515,00 | 0,00 |
| 975003678 | Outros rendimentos e ganhos | ,00 | ,00 | 0,00 | 1.515,00 | 1.515,00 | 0,00 |
| | Totais : | 0,00 | 0,00 | 0,00 | 8.727,87 | 8.727,87 | 0,00 |
| Serviço: 0037 - Verão em Acção | | | | | | | |
| 950037 | Verão em Acção | ,00 | ,00 | 0,00 | 4.942,90 | 4.942,90 | 0,00 |
| 9500371 | Custos Diretos | ,00 | ,00 | 0,00 | 3.445,57 | 3.445,57 | 0,00 |
| 95003712 | Mão de Obra Direta | ,00 | ,00 | 0,00 | 1.492,43 | 1.492,43 | 0,00 |
| 95003713 | Máquinas e viaturas | ,00 | ,00 | 0,00 | 953,30 | 953,30 | 0,00 |
| 95003714 | Outros Custos Diretos | ,00 | ,00 | 0,00 | 999,84 | 999,84 | 0,00 |
| 95003714626399 | Seguros - Outros | ,00 | ,00 | 0,00 | 133,24 | 133,24 | 0,00 |
| 9500371462691 | Serviços desportivos | ,00 | ,00 | 0,00 | 866,60 | 866,60 | 0,00 |
| 95003729 | Custos Indiretos a Bens e Serviços | ,00 | ,00 | 0,00 | 895,59 | 895,59 | 0,00 |
| 95003739 | Custos Indiretos a Funções | ,00 | ,00 | 0,00 | 601,74 | 601,74 | 0,00 |
| 9750037 | Verão em Acção | ,00 | ,00 | 0,00 | 1.200,00 | 1.200,00 | 0,00 |
| 975003778 | Outros rendimentos e ganhos | ,00 | ,00 | 0,00 | 1.200,00 | 1.200,00 | 0,00 |
| | Totais : | 0,00 | 0,00 | 0,00 | 6.142,90 | 6.142,90 | 0,00 |
| Serviço: 0038 - Pavilhão Gimnodesportivo | | | | | | | |
| 950038 | Pavilhão Gimnodesportivo | 21.123,97 | 21.123,97 | 0,00 | 101.775,90 | 101.775,90 | 0,00 |
| 9500381 | Custos Diretos | 9.125,49 | 9.125,49 | 0,00 | 50.156,66 | 50.156,66 | 0,00 |
| 95003811 | Materiais | 122,73 | 122,73 | 0,00 | 1.655,75 | 1.655,75 | 0,00 |
| 9500381161292 | Ferramentas e Utensílios | ,00 | ,00 | 0,00 | 12,46 | 12,46 | 0,00 |
| 9500381161293 | Artigos de Higiene e Limpeza | 114,90 | 114,90 | 0,00 | 1.089,79 | 1.089,79 | 0,00 |
| 95003811612991 | Outros | 7,83 | 7,83 | 0,00 | 553,50 | 553,50 | 0,00 |
| 95003812 | Mão de Obra Direta | 595,42 | 595,42 | 0,00 | 8.484,62 | 8.484,62 | 0,00 |
| 95003813 | Máquinas e viaturas | 17,68 | 17,68 | 0,00 | 1.022,24 | 1.022,24 | 0,00 |
| 95003814 | Outros Custos Diretos | 8.389,66 | 8.389,66 | 0,00 | 38.994,05 | 38.994,05 | 0,00 |
| 95003814622199 | Outros | 210,87 | 210,87 | 0,00 | 1.177,86 | 1.177,86 | 0,00 |
| 95003814622611 | Edifícios | ,00 | ,00 | 0,00 | 14.220,33 | 14.220,33 | 0,00 |

Município de Ferreira do Zêzere

Ano: 2022

Mês de dezembro

| Conta | Designação | Mês | | | Acumulado | | |
|---|---|------------------|------------------|-------------|-------------------|-------------------|-------------|
| | | Mov. Débito | Mov. Crédito | Saldo | Mov. Débito | Mov. Crédito | Saldo |
| Serviço: 0038 - Pavilhão Gimnodesportivo | | | | | | | |
| 9500381462311 | Ferramentas e utensílios de desgaste rápido | ,00 | ,00 | 0,00 | 14,24 | 14,24 | 0,00 |
| 950038146231299 | Materiais/Peças- Outros | 12,87 | 12,87 | 0,00 | 300,01 | 300,01 | 0,00 |
| 9500381462351 | Materiais de Desporto | ,00 | ,00 | 0,00 | 126,69 | 126,69 | 0,00 |
| 9500381462361 | Artigos de Higiene e Limpeza | ,00 | ,00 | 0,00 | 246,14 | 246,14 | 0,00 |
| 950038146239 | Outros materiais diversos de consumo | 21,55 | 21,55 | 0,00 | 297,60 | 297,60 | 0,00 |
| 950038146241 | Eletricidade | 4.196,85 | 4.196,85 | 0,00 | 11.367,52 | 11.367,52 | 0,00 |
| 950038146242912 | Gás - Outros | 2.527,56 | 2.527,56 | 0,00 | 4.685,83 | 4.685,83 | 0,00 |
| 950038146243 | Água | 692,95 | 692,95 | 0,00 | 1.606,69 | 1.606,69 | 0,00 |
| 95003814626399 | Seguros - Outros | 6,65 | 6,65 | 0,00 | 19,44 | 19,44 | 0,00 |
| 950038146267 | Limpeza, higiene e conforto | 412,52 | 412,52 | 0,00 | 1.316,61 | 1.316,61 | 0,00 |
| 9500381462699 | Outros | ,00 | ,00 | 0,00 | 104,55 | 104,55 | 0,00 |
| 95003814CUST.AMORT | Custos de Amortizações Mensais | 307,84 | 307,84 | 0,00 | 3.510,54 | 3.510,54 | 0,00 |
| 95003829 | Custos Indiretos a Bens e Serviços | 7.345,62 | 7.345,62 | 0,00 | 34.450,24 | 34.450,24 | 0,00 |
| 95003839 | Custos Indiretos a Funções | 4.652,86 | 4.652,86 | 0,00 | 17.169,00 | 17.169,00 | 0,00 |
| 9750038 | Pavilhão Gimnodesportivo | ,00 | ,00 | 0,00 | 94,85 | 94,85 | 0,00 |
| 975003872 | Prestações de serviços e concessões | ,00 | ,00 | 0,00 | 94,85 | 94,85 | 0,00 |
| | Totais : | 21.123,97 | 21.123,97 | 0,00 | 101.870,75 | 101.870,75 | 0,00 |
| Serviço: 0039 - Piscina Municipal | | | | | | | |
| 950039 | Piscina Municipal | 36.476,59 | 36.476,59 | 0,00 | 191.001,79 | 191.001,79 | 0,00 |
| 9500391 | Custos Diretos | 15.757,78 | 15.757,78 | 0,00 | 90.201,28 | 90.201,28 | 0,00 |
| 95003911 | Materiais | 2.362,38 | 2.362,38 | 0,00 | 17.146,57 | 17.146,57 | 0,00 |
| 9500391161293 | Artigos de Higiene e Limpeza | 80,88 | 80,88 | 0,00 | 909,37 | 909,37 | 0,00 |
| 95003911612991 | Outros | 2.281,50 | 2.281,50 | 0,00 | 16.237,20 | 16.237,20 | 0,00 |
| 95003912 | Mão de Obra Direta | 31,88 | 31,88 | 0,00 | 7.137,37 | 7.137,37 | 0,00 |
| 95003913 | Máquinas e viaturas | 24,39 | 24,39 | 0,00 | 344,65 | 344,65 | 0,00 |
| 95003914 | Outros Custos Diretos | 13.339,13 | 13.339,13 | 0,00 | 65.572,69 | 65.572,69 | 0,00 |
| 95003914622192 | Ensaios e Análises Técnicas | 305,53 | 305,53 | 0,00 | 2.208,36 | 2.208,36 | 0,00 |
| 95003914622199 | Outros | ,00 | ,00 | 0,00 | 201,29 | 201,29 | 0,00 |
| 95003914622611 | Edifícios | 694,09 | 694,09 | 0,00 | 4.131,33 | 4.131,33 | 0,00 |
| 9500391462261201 | Conservação e repar. Equipamentos | ,00 | ,00 | 0,00 | 881,30 | 881,30 | 0,00 |
| 9500391462262299 | Assistência Técnica Equipamentos - Outros | ,00 | ,00 | 0,00 | 184,50 | 184,50 | 0,00 |
| 95003914622629 | Outros | 174,17 | 174,17 | 0,00 | 174,17 | 174,17 | 0,00 |
| 950039146231299 | Materiais/Peças- Outros | 257,25 | 257,25 | 0,00 | 1.573,45 | 1.573,45 | 0,00 |

Município de Ferreira do Zêzere

Ano: 2022

Mês de dezembro

| Conta | Designação | Mês | | | Acumulado | | |
|--|---|------------------|------------------|-------------|-------------------|-------------------|-------------|
| | | Mov. Débito | Mov. Crédito | Saldo | Mov. Débito | Mov. Crédito | Saldo |
| Serviço: 0039 - Piscina Municipal | | | | | | | |
| 9500391462359 | Outros Materiais | ,00 | ,00 | 0,00 | 13,57 | 13,57 | 0,00 |
| 950039146238 | Produtos químicos e de laboratórios | ,00 | ,00 | 0,00 | 3.071,44 | 3.071,44 | 0,00 |
| 950039146239 | Outros materiais diversos de consumo | ,00 | ,00 | 0,00 | 66,42 | 66,42 | 0,00 |
| 950039146241 | Eletricidade | 4.959,66 | 4.959,66 | 0,00 | 24.536,73 | 24.536,73 | 0,00 |
| 950039146243 | Água | 4.864,66 | 4.864,66 | 0,00 | 12.279,11 | 12.279,11 | 0,00 |
| 95003914626399 | Seguros - Outros | 147,12 | 147,12 | 0,00 | 588,71 | 588,71 | 0,00 |
| 950039146267 | Limpeza, higiene e conforto | 1.725,57 | 1.725,57 | 0,00 | 9.325,37 | 9.325,37 | 0,00 |
| 9500391462699 | Outros | ,00 | ,00 | 0,00 | 4.178,31 | 4.178,31 | 0,00 |
| 95003914CUST.AMORT | Custos de Amortizações Mensais | 211,08 | 211,08 | 0,00 | 2.158,63 | 2.158,63 | 0,00 |
| 95003929 | Custos Indiretos a Bens e Serviços | 12.684,32 | 12.684,32 | 0,00 | 69.142,66 | 69.142,66 | 0,00 |
| 95003939 | Custos Indiretos a Funções | 8.034,49 | 8.034,49 | 0,00 | 31.657,85 | 31.657,85 | 0,00 |
| | Totais : | 36.476,59 | 36.476,59 | 0,00 | 191.001,79 | 191.001,79 | 0,00 |

Serviço: 0040 - Campo de Futebol Engº Lopo de Carvalho

| | | | | | | | |
|-----------------|---|-----------------|-----------------|-------------|------------------|------------------|-------------|
| 950040 | Campo de Futebol Engº Lopo de Carvalho | 4.504,22 | 4.504,22 | 0,00 | 34.577,92 | 34.577,92 | 0,00 |
| 9500401 | Custos Diretos | 1.945,81 | 1.945,81 | 0,00 | 19.255,42 | 19.255,42 | 0,00 |
| 95004011 | Materiais | ,00 | ,00 | 0,00 | 26,40 | 26,40 | 0,00 |
| 9500401161293 | Artigos de Higiene e Limpeza | ,00 | ,00 | 0,00 | 18,57 | 18,57 | 0,00 |
| 95004011612991 | Outros | ,00 | ,00 | 0,00 | 7,83 | 7,83 | 0,00 |
| 95004012 | Mão de Obra Direta | ,00 | ,00 | 0,00 | 352,79 | 352,79 | 0,00 |
| 95004013 | Máquinas e viaturas | ,00 | ,00 | 0,00 | 53,67 | 53,67 | 0,00 |
| 95004014 | Outros Custos Diretos | 1.945,81 | 1.945,81 | 0,00 | 18.822,56 | 18.822,56 | 0,00 |
| 95004014622199 | Outros | 158,14 | 158,14 | 0,00 | 936,12 | 936,12 | 0,00 |
| 9500401462249 | Outros honorários | ,00 | ,00 | 0,00 | 8.364,00 | 8.364,00 | 0,00 |
| 95004014622611 | Edifícios | ,00 | ,00 | 0,00 | 3.843,75 | 3.843,75 | 0,00 |
| 95004014622629 | Outros | ,00 | ,00 | 0,00 | 74,05 | 74,05 | 0,00 |
| 950040146231299 | Materiais/Peças- Outros | 76,66 | 76,66 | 0,00 | 332,55 | 332,55 | 0,00 |
| 9500401462351 | Materiais de Desporto | 129,15 | 129,15 | 0,00 | 443,54 | 443,54 | 0,00 |
| 950040146239 | Outros materiais diversos de consumo | ,00 | ,00 | 0,00 | 91,02 | 91,02 | 0,00 |
| 950040146243 | Água | 1.033,87 | 1.033,87 | 0,00 | 2.511,33 | 2.511,33 | 0,00 |
| 95004014626399 | Seguros - Outros | 6,65 | 6,65 | 0,00 | 19,44 | 19,44 | 0,00 |
| 950040146267 | Limpeza, higiene e conforto | 449,09 | 449,09 | 0,00 | 2.114,51 | 2.114,51 | 0,00 |
| 9500401462699 | Outros | 92,25 | 92,25 | 0,00 | 92,25 | 92,25 | 0,00 |
| 95004029 | Custos Indiretos a Bens e Serviços | 1.566,29 | 1.566,29 | 0,00 | 9.928,36 | 9.928,36 | 0,00 |

Município de Ferreira do Zêzere

Ano: 2022

Mês de dezembro

| Conta | Designação | Mês | | | Acumulado | | |
|--|---|-----------------|-----------------|-------------|------------------|------------------|-------------|
| | | Mov. Débito | Mov. Crédito | Saldo | Mov. Débito | Mov. Crédito | Saldo |
| Serviço: 0040 - Campo de Futebol Engº Lopo de Carvalho | | | | | | | |
| 95004039 | Custos Indiretos a Funções | 992,12 | 992,12 | 0,00 | 5.394,14 | 5.394,14 | 0,00 |
| | Totais : | 4.504,22 | 4.504,22 | 0,00 | 34.577,92 | 34.577,92 | 0,00 |
| Serviço: 0041 - Comemoração Dia Mundial da Criança | | | | | | | |
| 950041 | Comemoração Dia Mundial da Criança | ,00 | ,00 | 0,00 | 1.908,87 | 1.908,87 | 0,00 |
| 9500411 | Custos Diretos | ,00 | ,00 | 0,00 | 410,00 | 410,00 | 0,00 |
| 95004114 | Outros Custos Diretos | ,00 | ,00 | 0,00 | 410,00 | 410,00 | 0,00 |
| 9500411462359 | Outros Materiais | ,00 | ,00 | 0,00 | 28,70 | 28,70 | 0,00 |
| 9500411462699 | Outros | ,00 | ,00 | 0,00 | 381,30 | 381,30 | 0,00 |
| 95004129 | Custos Indiretos a Bens e Serviços | ,00 | ,00 | 0,00 | 1.025,58 | 1.025,58 | 0,00 |
| 95004139 | Custos Indiretos a Funções | ,00 | ,00 | 0,00 | 473,29 | 473,29 | 0,00 |
| | Totais : | 0,00 | 0,00 | 0,00 | 1.908,87 | 1.908,87 | 0,00 |
| Serviço: 0042 - Marchas Sto.António | | | | | | | |
| 950042 | Marchas Sto.António | 1.157,42 | 1.157,42 | 0,00 | 22.589,72 | 22.589,72 | 0,00 |
| 9500421 | Custos Diretos | 500,00 | 500,00 | 0,00 | 7.439,78 | 7.439,78 | 0,00 |
| 95004211 | Materiais | ,00 | ,00 | 0,00 | 92,69 | 92,69 | 0,00 |
| 95004211612991 | Outros | ,00 | ,00 | 0,00 | 92,69 | 92,69 | 0,00 |
| 95004212 | Mão de Obra Direta | ,00 | ,00 | 0,00 | 1.311,94 | 1.311,94 | 0,00 |
| 95004213 | Máquinas e viaturas | ,00 | ,00 | 0,00 | 121,22 | 121,22 | 0,00 |
| 95004214 | Outros Custos Diretos | 500,00 | 500,00 | 0,00 | 5.913,93 | 5.913,93 | 0,00 |
| 950042146222 | Publicidade, comunicação e imagem | ,00 | ,00 | 0,00 | 1.194,58 | 1.194,58 | 0,00 |
| 950042146234 | Artigos para oferta e de publicidade e divulgação | ,00 | ,00 | 0,00 | 424,35 | 424,35 | 0,00 |
| 950042146239 | Outros materiais diversos de consumo | ,00 | ,00 | 0,00 | 1.045,00 | 1.045,00 | 0,00 |
| 9500421462699 | Outros | 500,00 | 500,00 | 0,00 | 3.250,00 | 3.250,00 | 0,00 |
| 95004229 | Custos Indiretos a Bens e Serviços | 402,48 | 402,48 | 0,00 | 10.326,12 | 10.326,12 | 0,00 |
| 95004239 | Custos Indiretos a Funções | 254,94 | 254,94 | 0,00 | 4.823,82 | 4.823,82 | 0,00 |
| | Totais : | 1.157,42 | 1.157,42 | 0,00 | 22.589,72 | 22.589,72 | 0,00 |
| Serviço: 0050 - Círius | | | | | | | |
| 950050 | Círius | 548,96 | 548,96 | 0,00 | 28.059,86 | 28.059,86 | 0,00 |
| 9500501 | Custos Diretos | 428,04 | 428,04 | 0,00 | 23.704,84 | 23.704,84 | 0,00 |
| 95005011 | Materiais | ,00 | ,00 | 0,00 | 129,82 | 129,82 | 0,00 |
| 95005011612991 | Outros | ,00 | ,00 | 0,00 | 129,82 | 129,82 | 0,00 |

Município de Ferreira do Zêzere

Ano: 2022

Mês de dezembro

| Conta | Designação | Mês | | | Acumulado | | |
|---|---|------------------|------------------|-------------|------------------|------------------|-------------|
| | | Mov. Débito | Mov. Crédito | Saldo | Mov. Débito | Mov. Crédito | Saldo |
| Serviço: 0050 - Círius | | | | | | | |
| 95005012 | Mão de Obra Direta | ,00 | ,00 | 0,00 | 3.315,14 | 3.315,14 | 0,00 |
| 95005013 | Máquinas e viaturas | ,00 | ,00 | 0,00 | 889,55 | 889,55 | 0,00 |
| 95005014 | Outros Custos Diretos | 428,04 | 428,04 | 0,00 | 19.370,33 | 19.370,33 | 0,00 |
| 950050146222 | Publicidade, comunicação e imagem | 427,21 | 427,21 | 0,00 | 740,27 | 740,27 | 0,00 |
| 9500501462359 | Outros Materiais | ,00 | ,00 | 0,00 | 74,60 | 74,60 | 0,00 |
| 950050146239 | Outros materiais diversos de consumo | ,00 | ,00 | 0,00 | 2.040,91 | 2.040,91 | 0,00 |
| 950050146241 | Eletricidade | ,83 | ,83 | 0,00 | ,83 | ,83 | 0,00 |
| 9500501462699 | Outros | ,00 | ,00 | 0,00 | 16.513,72 | 16.513,72 | 0,00 |
| 95005029 | Custos Indiretos a Bens e Serviços | ,00 | ,00 | 0,00 | 13,87 | 13,87 | 0,00 |
| 95005039 | Custos Indiretos a Funções | 120,92 | 120,92 | 0,00 | 4.341,15 | 4.341,15 | 0,00 |
| | Totais : | 548,96 | 548,96 | 0,00 | 28.059,86 | 28.059,86 | 0,00 |
| Serviço: 0051 - Quadra Natalícia | | | | | | | |
| 950051 | Quadra Natalícia | 20.629,40 | 20.629,40 | 0,00 | 47.911,78 | 47.911,78 | 0,00 |
| 9500511 | Custos Diretos | 16.085,48 | 16.085,48 | 0,00 | 39.876,12 | 39.876,12 | 0,00 |
| 95005112 | Mão de Obra Direta | 11,51 | 11,51 | 0,00 | 22,83 | 22,83 | 0,00 |
| 95005113 | Máquinas e viaturas | 5,40 | 5,40 | 0,00 | 5,40 | 5,40 | 0,00 |
| 95005114 | Outros Custos Diretos | 16.068,57 | 16.068,57 | 0,00 | 39.847,89 | 39.847,89 | 0,00 |
| 950051146222 | Publicidade, comunicação e imagem | 2.379,84 | 2.379,84 | 0,00 | 2.379,84 | 2.379,84 | 0,00 |
| 950051146234 | Artigos para oferta e de publicidade e divulgação | 1.987,50 | 1.987,50 | 0,00 | 1.987,50 | 1.987,50 | 0,00 |
| 950051146239 | Outros materiais diversos de consumo | 649,40 | 649,40 | 0,00 | 649,40 | 649,40 | 0,00 |
| 950051146241 | Eletricidade | 117,49 | 117,49 | 0,00 | 895,81 | 895,81 | 0,00 |
| 9500511462699 | Outros | 10.934,34 | 10.934,34 | 0,00 | 33.935,34 | 33.935,34 | 0,00 |
| 95005139 | Custos Indiretos a Funções | 4.543,92 | 4.543,92 | 0,00 | 8.035,66 | 8.035,66 | 0,00 |
| | Totais : | 20.629,40 | 20.629,40 | 0,00 | 47.911,78 | 47.911,78 | 0,00 |
| Serviço: 0052 - Caminhos Florestais e limpeza de matos | | | | | | | |
| 950052 | Caminhos Florestais e limpeza de matos | 381,00 | 381,00 | 0,00 | 28.712,75 | 28.712,75 | 0,00 |
| 9500521 | Custos Diretos | 208,97 | 208,97 | 0,00 | 23.573,74 | 23.573,74 | 0,00 |
| 95005211 | Materiais | 81,36 | 81,36 | 0,00 | 1.053,78 | 1.053,78 | 0,00 |
| 95005211612991 | Outros | 81,36 | 81,36 | 0,00 | 1.053,78 | 1.053,78 | 0,00 |
| 95005212 | Mão de Obra Direta | 52,85 | 52,85 | 0,00 | 4.327,30 | 4.327,30 | 0,00 |
| 95005213 | Máquinas e viaturas | 74,76 | 74,76 | 0,00 | 10.624,26 | 10.624,26 | 0,00 |
| 95005214 | Outros Custos Diretos | ,00 | ,00 | 0,00 | 7.568,40 | 7.568,40 | 0,00 |

Município de Ferreira do Zêzere

Ano: 2022

Mês de dezembro

| Conta | Designação | Mês | | | Acumulado | | |
|--|---|-------------------|-------------------|-------------|-------------------|-------------------|-------------|
| | | Mov. Débito | Mov. Crédito | Saldo | Mov. Débito | Mov. Crédito | Saldo |
| Serviço: 0052 - Caminhos Florestais e limpeza de matos | | | | | | | |
| 9500521462699 | Outros | ,00 | ,00 | 0,00 | 7.568,40 | 7.568,40 | 0,00 |
| 95005229 | Custos Indiretos a Bens e Serviços | 88,11 | 88,11 | 0,00 | 1.044,98 | 1.044,98 | 0,00 |
| 95005239 | Custos Indiretos a Funções | 83,92 | 83,92 | 0,00 | 4.094,03 | 4.094,03 | 0,00 |
| | Totais : | 381,00 | 381,00 | 0,00 | 28.712,75 | 28.712,75 | 0,00 |
| Serviço: 0053 - Iluminação Pública | | | | | | | |
| 950053 | Iluminação Pública | 308.375,85 | 308.375,85 | 0,00 | 517.278,92 | 517.278,92 | 0,00 |
| 9500531 | Custos Diretos | 235.181,60 | 235.181,60 | 0,00 | 381.026,29 | 381.026,29 | 0,00 |
| 95005314 | Outros Custos Diretos | 235.181,60 | 235.181,60 | 0,00 | 381.026,29 | 381.026,29 | 0,00 |
| 9500531462199 | Outros | 68,88 | 68,88 | 0,00 | 68,88 | 68,88 | 0,00 |
| 95005314622199 | Outros | 937,27 | 937,27 | 0,00 | 4.284,10 | 4.284,10 | 0,00 |
| 950053146241 | Eletricidade | 234.175,45 | 234.175,45 | 0,00 | 376.673,31 | 376.673,31 | 0,00 |
| 95005329 | Custos Indiretos a Bens e Serviços | 5.270,02 | 5.270,02 | 0,00 | 41.825,94 | 41.825,94 | 0,00 |
| 95005339 | Custos Indiretos a Funções | 67.924,23 | 67.924,23 | 0,00 | 94.426,69 | 94.426,69 | 0,00 |
| | Totais : | 308.375,85 | 308.375,85 | 0,00 | 517.278,92 | 517.278,92 | 0,00 |
| Serviço: 0054 - Infraestruturas eléctricas | | | | | | | |
| 950054 | Infraestruturas eléctricas | ,00 | ,00 | 0,00 | 461,75 | 461,75 | 0,00 |
| 9500541 | Custos Diretos | ,00 | ,00 | 0,00 | 240,80 | 240,80 | 0,00 |
| 95005414 | Outros Custos Diretos | ,00 | ,00 | 0,00 | 240,80 | 240,80 | 0,00 |
| 95005414622199 | Outros | ,00 | ,00 | 0,00 | 240,50 | 240,50 | 0,00 |
| 950054146241 | Eletricidade | ,00 | ,00 | 0,00 | ,30 | ,30 | 0,00 |
| 95005429 | Custos Indiretos a Bens e Serviços | ,00 | ,00 | 0,00 | 142,25 | 142,25 | 0,00 |
| 95005439 | Custos Indiretos a Funções | ,00 | ,00 | 0,00 | 78,70 | 78,70 | 0,00 |
| | Totais : | 0,00 | 0,00 | 0,00 | 461,75 | 461,75 | 0,00 |
| Serviço: 0055 - Conservação e Manutenção das Vias Municipais | | | | | | | |
| 950055 | Conservação e Manutenção das Vias Municipais | 17.100,04 | 17.100,04 | 0,00 | 544.304,34 | 544.304,34 | 0,00 |
| 9500551 | Custos Diretos | 1.182,03 | 1.182,03 | 0,00 | 99.784,42 | 99.784,42 | 0,00 |
| 95005511 | Materiais | ,00 | ,00 | 0,00 | 23,20 | 23,20 | 0,00 |
| 950055116129121 | Gasolina - Máquinas e Viaturas | ,00 | ,00 | 0,00 | 23,20 | 23,20 | 0,00 |
| 95005512 | Mão de Obra Direta | ,00 | ,00 | 0,00 | 3.882,72 | 3.882,72 | 0,00 |
| 95005513 | Máquinas e viaturas | ,00 | ,00 | 0,00 | 601,98 | 601,98 | 0,00 |
| 95005514 | Outros Custos Diretos | 1.182,03 | 1.182,03 | 0,00 | 95.276,52 | 95.276,52 | 0,00 |

Município de Ferreira do Zêzere

Ano: 2022

Mês de dezembro

| Conta | Designação | Mês | | | Acumulado | | |
|---|--|------------------|------------------|-------------|-------------------|-------------------|-------------|
| | | Mov. Débito | Mov. Crédito | Saldo | Mov. Débito | Mov. Crédito | Saldo |
| Serviço: 0055 - Conservação e Manutenção das Vias Municipais | | | | | | | |
| 95005514622699 | Outros | ,00 | ,00 | 0,00 | 85.704,67 | 85.704,67 | 0,00 |
| 950055146239 | Outros materiais diversos de consumo | 1.182,03 | 1.182,03 | 0,00 | 9.571,85 | 9.571,85 | 0,00 |
| 95005529 | Custos Indiretos a Bens e Serviços | 12.151,48 | 12.151,48 | 0,00 | 373.571,95 | 373.571,95 | 0,00 |
| 95005539 | Custos Indiretos a Funções | 3.766,53 | 3.766,53 | 0,00 | 70.947,97 | 70.947,97 | 0,00 |
| | Totais : | 17.100,04 | 17.100,04 | 0,00 | 544.304,34 | 544.304,34 | 0,00 |
| Serviço: 0056 - Arruamentos na freguesia de Águas Belas | | | | | | | |
| 950056 | Arruamentos na freguesia de Águas Belas | 17.693,04 | 17.693,04 | 0,00 | 374.984,28 | 374.984,28 | 0,00 |
| 9500561 | Custos Diretos | 1.223,02 | 1.223,02 | 0,00 | 27.420,56 | 27.420,56 | 0,00 |
| 95005611 | Materiais | 44,15 | 44,15 | 0,00 | 104,96 | 104,96 | 0,00 |
| 95005611612991 | Outros | 44,15 | 44,15 | 0,00 | 104,96 | 104,96 | 0,00 |
| 95005612 | Mão de Obra Direta | 1.001,75 | 1.001,75 | 0,00 | 12.995,18 | 12.995,18 | 0,00 |
| 95005613 | Máquinas e viaturas | 177,12 | 177,12 | 0,00 | 14.240,24 | 14.240,24 | 0,00 |
| 95005614 | Outros Custos Diretos | ,00 | ,00 | 0,00 | 80,18 | 80,18 | 0,00 |
| 95005614622699 | Outros | ,00 | ,00 | 0,00 | 80,18 | 80,18 | 0,00 |
| 95005629 | Custos Indiretos a Bens e Serviços | 12.572,87 | 12.572,87 | 0,00 | 283.343,00 | 283.343,00 | 0,00 |
| 95005639 | Custos Indiretos a Funções | 3.897,15 | 3.897,15 | 0,00 | 64.220,72 | 64.220,72 | 0,00 |
| | Totais : | 17.693,04 | 17.693,04 | 0,00 | 374.984,28 | 374.984,28 | 0,00 |
| Serviço: 0058 - Arruamentos na Freguesia de Bêco | | | | | | | |
| 950058 | Arruamentos na Freguesia de Bêco | 4.007,13 | 4.007,13 | 0,00 | 508.291,66 | 508.291,66 | 0,00 |
| 9500581 | Custos Diretos | 276,99 | 276,99 | 0,00 | 37.805,97 | 37.805,97 | 0,00 |
| 95005811 | Materiais | ,00 | ,00 | 0,00 | 363,93 | 363,93 | 0,00 |
| 95005811612991 | Outros | ,00 | ,00 | 0,00 | 363,93 | 363,93 | 0,00 |
| 95005812 | Mão de Obra Direta | 47,88 | 47,88 | 0,00 | 12.052,37 | 12.052,37 | 0,00 |
| 95005813 | Máquinas e viaturas | 229,11 | 229,11 | 0,00 | 9.973,52 | 9.973,52 | 0,00 |
| 95005814 | Outros Custos Diretos | ,00 | ,00 | 0,00 | 15.416,15 | 15.416,15 | 0,00 |
| 95005814622629 | Outros | ,00 | ,00 | 0,00 | 6.166,13 | 6.166,13 | 0,00 |
| 95005814622699 | Outros | ,00 | ,00 | 0,00 | 9.250,02 | 9.250,02 | 0,00 |
| 95005829 | Custos Indiretos a Bens e Serviços | 2.847,51 | 2.847,51 | 0,00 | 396.886,22 | 396.886,22 | 0,00 |
| 95005839 | Custos Indiretos a Funções | 882,63 | 882,63 | 0,00 | 73.599,47 | 73.599,47 | 0,00 |
| | Totais : | 4.007,13 | 4.007,13 | 0,00 | 508.291,66 | 508.291,66 | 0,00 |

Município de Ferreira do Zêzere

Ano: 2022

Mês de dezembro

| Conta | Designação | Mês | | | Acumulado | | |
|--|---|------------------|------------------|-------------|-------------------|-------------------|-------------|
| | | Mov. Débito | Mov. Crédito | Saldo | Mov. Débito | Mov. Crédito | Saldo |
| Serviço: 0059 - Arruamentos na Freguesia de Chãos | | | | | | | |
| 950059 | Arruamentos na Freguesia de Chãos | 56.678,12 | 56.678,12 | 0,00 | 180.753,81 | 180.753,81 | 0,00 |
| 9500591 | Custos Diretos | 3.917,84 | 3.917,84 | 0,00 | 13.006,42 | 13.006,42 | 0,00 |
| 95005912 | Mão de Obra Direta | 1.238,33 | 1.238,33 | 0,00 | 5.492,04 | 5.492,04 | 0,00 |
| 95005913 | Máquinas e viaturas | 2.679,51 | 2.679,51 | 0,00 | 7.493,68 | 7.493,68 | 0,00 |
| 95005914 | Outros Custos Diretos | ,00 | ,00 | 0,00 | 20,70 | 20,70 | 0,00 |
| 95005914622699 | Outros | ,00 | ,00 | 0,00 | 20,70 | 20,70 | 0,00 |
| 95005929 | Custos Indiretos a Bens e Serviços | 40.276,11 | 40.276,11 | 0,00 | 134.020,35 | 134.020,35 | 0,00 |
| 95005939 | Custos Indiretos a Funções | 12.484,17 | 12.484,17 | 0,00 | 33.727,04 | 33.727,04 | 0,00 |
| 9750059 | Arruamentos na Freguesia de Chãos | 662,06 | 662,06 | 0,00 | 662,06 | 662,06 | 0,00 |
| 975005975 | Transferências e subsídios correntes obtidos | 662,06 | 662,06 | 0,00 | 662,06 | 662,06 | 0,00 |
| | Totais : | 57.340,18 | 57.340,18 | 0,00 | 181.415,87 | 181.415,87 | 0,00 |
| Serviço: 0061 - Arruamentos na Freguesia de Ferreira do Zêzere | | | | | | | |
| 950061 | Arruamentos na Freguesia de Ferreira do Zêzere | 59.036,48 | 59.036,48 | 0,00 | 773.432,77 | 773.432,77 | 0,00 |
| 9500611 | Custos Diretos | 4.080,86 | 4.080,86 | 0,00 | 56.862,55 | 56.862,55 | 0,00 |
| 95006111 | Materiais | 13,83 | 13,83 | 0,00 | 581,81 | 581,81 | 0,00 |
| 95006111612991 | Outros | 13,83 | 13,83 | 0,00 | 559,43 | 559,43 | 0,00 |
| 95006111612992 | Material de consumo Interno | ,00 | ,00 | 0,00 | 22,38 | 22,38 | 0,00 |
| 95006112 | Mão de Obra Direta | 2.124,13 | 2.124,13 | 0,00 | 28.667,01 | 28.667,01 | 0,00 |
| 95006113 | Máquinas e viaturas | 1.942,90 | 1.942,90 | 0,00 | 23.018,12 | 23.018,12 | 0,00 |
| 95006114 | Outros Custos Diretos | ,00 | ,00 | 0,00 | 4.595,61 | 4.595,61 | 0,00 |
| 95006114622199 | Outros | ,00 | ,00 | 0,00 | 639,60 | 639,60 | 0,00 |
| 95006114622699 | Outros | ,00 | ,00 | 0,00 | 1.907,94 | 1.907,94 | 0,00 |
| 950061146239 | Outros materiais diversos de consumo | ,00 | ,00 | 0,00 | 572,07 | 572,07 | 0,00 |
| 9500611462699 | Outros | ,00 | ,00 | 0,00 | 1.476,00 | 1.476,00 | 0,00 |
| 95006129 | Custos Indiretos a Bens e Serviços | 41.951,98 | 41.951,98 | 0,00 | 591.182,12 | 591.182,12 | 0,00 |
| 95006139 | Custos Indiretos a Funções | 13.003,64 | 13.003,64 | 0,00 | 125.388,10 | 125.388,10 | 0,00 |
| | Totais : | 59.036,48 | 59.036,48 | 0,00 | 773.432,77 | 773.432,77 | 0,00 |
| Serviço: 0062 - Arruamentos na Freguesia de Igreja Nova | | | | | | | |
| 950062 | Arruamentos na Freguesia de Igreja Nova | 2.621,94 | 2.621,94 | 0,00 | 154.019,90 | 154.019,90 | 0,00 |
| 9500621 | Custos Diretos | 181,24 | 181,24 | 0,00 | 11.458,09 | 11.458,09 | 0,00 |
| 95006211 | Materiais | ,00 | ,00 | 0,00 | 11,23 | 11,23 | 0,00 |
| 95006211612991 | Outros | ,00 | ,00 | 0,00 | 11,23 | 11,23 | 0,00 |

Município de Ferreira do Zêzere

Ano: 2022

Mês de dezembro

| Conta | Designação | Mês | | | Acumulado | | |
|--|--|-----------------|-----------------|-------------|-------------------|-------------------|-------------|
| | | Mov. Débito | Mov. Crédito | Saldo | Mov. Débito | Mov. Crédito | Saldo |
| Serviço: 0062 - Arruamentos na Freguesia de Igreja Nova | | | | | | | |
| 95006212 | Mão de Obra Direta | 135,18 | 135,18 | 0,00 | 4.516,71 | 4.516,71 | 0,00 |
| 95006213 | Máquinas e viaturas | 46,06 | 46,06 | 0,00 | 6.930,15 | 6.930,15 | 0,00 |
| 95006229 | Custos Indiretos a Bens e Serviços | 1.863,18 | 1.863,18 | 0,00 | 118.017,92 | 118.017,92 | 0,00 |
| 95006239 | Custos Indiretos a Funções | 577,52 | 577,52 | 0,00 | 24.543,89 | 24.543,89 | 0,00 |
| | Totais : | 2.621,94 | 2.621,94 | 0,00 | 154.019,90 | 154.019,90 | 0,00 |
| Serviço: 0064 - Arruamentos na Freguesia de Pias | | | | | | | |
| 950064 | Arruamentos na Freguesia de Pias | ,00 | ,00 | 0,00 | 50.589,68 | 50.589,68 | 0,00 |
| 9500641 | Custos Diretos | ,00 | ,00 | 0,00 | 5.236,40 | 5.236,40 | 0,00 |
| 95006414 | Outros Custos Diretos | ,00 | ,00 | 0,00 | 5.236,40 | 5.236,40 | 0,00 |
| 95006414622699 | Outros | ,00 | ,00 | 0,00 | 5.236,40 | 5.236,40 | 0,00 |
| 95006429 | Custos Indiretos a Bens e Serviços | ,00 | ,00 | 0,00 | 39.180,50 | 39.180,50 | 0,00 |
| 95006439 | Custos Indiretos a Funções | ,00 | ,00 | 0,00 | 6.172,78 | 6.172,78 | 0,00 |
| | Totais : | 0,00 | 0,00 | 0,00 | 50.589,68 | 50.589,68 | 0,00 |
| Serviço: 0065 - Posto de turismo | | | | | | | |
| 950065 | Posto de turismo | 677,14 | 677,14 | 0,00 | 2.423,80 | 2.423,80 | 0,00 |
| 9500651 | Custos Diretos | 393,27 | 393,27 | 0,00 | 1.246,51 | 1.246,51 | 0,00 |
| 95006512 | Mão de Obra Direta | ,00 | ,00 | 0,00 | 65,10 | 65,10 | 0,00 |
| 95006514 | Outros Custos Diretos | 393,27 | 393,27 | 0,00 | 1.181,41 | 1.181,41 | 0,00 |
| 9500651462217 | Formação ao pessoal | ,00 | ,00 | 0,00 | 180,00 | 180,00 | 0,00 |
| 950065146231299 | Materiais/Peças- Outros | ,00 | ,00 | 0,00 | 49,09 | 49,09 | 0,00 |
| 950065146233 | Material de escritório | ,00 | ,00 | 0,00 | 1,75 | 1,75 | 0,00 |
| 950065146243 | Água | 247,71 | 247,71 | 0,00 | 445,05 | 445,05 | 0,00 |
| 950065146267 | Limpeza, higiene e conforto | 131,66 | 131,66 | 0,00 | 394,32 | 394,32 | 0,00 |
| 95006514CUST.AMORT | Custos de Amortizações Mensais | 13,90 | 13,90 | 0,00 | 111,20 | 111,20 | 0,00 |
| 95006529 | Custos Indiretos a Bens e Serviços | 134,72 | 134,72 | 0,00 | 775,16 | 775,16 | 0,00 |
| 95006539 | Custos Indiretos a Funções | 149,15 | 149,15 | 0,00 | 402,13 | 402,13 | 0,00 |
| | Totais : | 677,14 | 677,14 | 0,00 | 2.423,80 | 2.423,80 | 0,00 |
| Serviço: 0066 - Divulgação e promoção turística do Concelho | | | | | | | |
| 950066 | Divulgação e promoção turística do Concelho | 8.203,51 | 8.203,51 | 0,00 | 130.328,74 | 130.328,74 | 0,00 |
| 9500661 | Custos Diretos | 4.764,47 | 4.764,47 | 0,00 | 89.568,37 | 89.568,37 | 0,00 |
| 95006612 | Mão de Obra Direta | 42,19 | 42,19 | 0,00 | 2.170,98 | 2.170,98 | 0,00 |

Município de Ferreira do Zêzere

Ano: 2022

Mês de dezembro

| Conta | Designação | Mês | | | Acumulado | | |
|--|--|-----------------|-----------------|-------------|-------------------|-------------------|-------------|
| | | Mov. Débito | Mov. Crédito | Saldo | Mov. Débito | Mov. Crédito | Saldo |
| Serviço: 0066 - Divulgação e promoção turística do Concelho | | | | | | | |
| 95006613 | Máquinas e viaturas | 6,75 | 6,75 | 0,00 | 340,50 | 340,50 | 0,00 |
| 95006614 | Outros Custos Diretos | 4.715,53 | 4.715,53 | 0,00 | 87.056,89 | 87.056,89 | 0,00 |
| 9500661462216 | Organização de eventos | ,00 | ,00 | 0,00 | 23.985,00 | 23.985,00 | 0,00 |
| 950066146222 | Publicidade, comunicação e imagem | 1.980,30 | 1.980,30 | 0,00 | 34.243,71 | 34.243,71 | 0,00 |
| 95006614622429 | Contratos individuais por avença - Outros | 2.337,00 | 2.337,00 | 0,00 | 13.803,50 | 13.803,50 | 0,00 |
| 950066146234 | Artigos para oferta e de publicidade e divulgação | 285,73 | 285,73 | 0,00 | 285,73 | 285,73 | 0,00 |
| 950066146239 | Outros materiais diversos de consumo | 112,50 | 112,50 | 0,00 | 1.521,50 | 1.521,50 | 0,00 |
| 9500661462699 | Outros | ,00 | ,00 | 0,00 | 13.217,45 | 13.217,45 | 0,00 |
| 95006629 | Custos Indiretos a Bens e Serviços | 1.632,10 | 1.632,10 | 0,00 | 20.818,37 | 20.818,37 | 0,00 |
| 95006639 | Custos Indiretos a Funções | 1.806,94 | 1.806,94 | 0,00 | 19.942,00 | 19.942,00 | 0,00 |
| 9750066 | Divulgação e promoção turística do Concelho | 124,23 | 124,23 | 0,00 | 1.610,65 | 1.610,65 | 0,00 |
| 975006671 | Vendas | 124,23 | 124,23 | 0,00 | 1.606,24 | 1.606,24 | 0,00 |
| 975006678 | Outros rendimentos e ganhos | ,00 | ,00 | 0,00 | 4,41 | 4,41 | 0,00 |
| | Totais : | 8.327,74 | 8.327,74 | 0,00 | 131.939,39 | 131.939,39 | 0,00 |
| Serviço: 0067 - Associação Águas Belas | | | | | | | |
| 950067 | Associação Águas Belas | ,00 | ,00 | 0,00 | 20,70 | 20,70 | 0,00 |
| 9500671 | Custos Diretos | ,00 | ,00 | 0,00 | 15,10 | 15,10 | 0,00 |
| 95006712 | Mão de Obra Direta | ,00 | ,00 | 0,00 | 15,10 | 15,10 | 0,00 |
| 95006729 | Custos Indiretos a Bens e Serviços | ,00 | ,00 | 0,00 | ,47 | ,47 | 0,00 |
| 95006739 | Custos Indiretos a Funções | ,00 | ,00 | 0,00 | 5,13 | 5,13 | 0,00 |
| | Totais : | 0,00 | 0,00 | 0,00 | 20,70 | 20,70 | 0,00 |
| Serviço: 0068 - CAFZ - Assoc. Clube de Atletismo Fª do Zêzere | | | | | | | |
| 950068 | CAFZ - Assoc. Clube de Atletismo Fª do Zêzere | ,00 | ,00 | 0,00 | 1.727,13 | 1.727,13 | 0,00 |
| 9500681 | Custos Diretos | ,00 | ,00 | 0,00 | 1.371,77 | 1.371,77 | 0,00 |
| 95006811 | Materiais | ,00 | ,00 | 0,00 | 50,61 | 50,61 | 0,00 |
| 95006811612991 | Outros | ,00 | ,00 | 0,00 | 50,61 | 50,61 | 0,00 |
| 95006812 | Mão de Obra Direta | ,00 | ,00 | 0,00 | 1.150,27 | 1.150,27 | 0,00 |
| 95006813 | Máquinas e viaturas | ,00 | ,00 | 0,00 | 170,89 | 170,89 | 0,00 |
| 95006829 | Custos Indiretos a Bens e Serviços | ,00 | ,00 | 0,00 | 60,91 | 60,91 | 0,00 |
| 95006839 | Custos Indiretos a Funções | ,00 | ,00 | 0,00 | 294,45 | 294,45 | 0,00 |
| | Totais : | 0,00 | 0,00 | 0,00 | 1.727,13 | 1.727,13 | 0,00 |

Município de Ferreira do Zêzere

Ano: 2022

Mês de dezembro

| Conta | Designação | Mês | | | Acumulado | | |
|---|--|-----------------|-----------------|-------------|------------------|------------------|-------------|
| | | Mov. Débito | Mov. Crédito | Saldo | Mov. Débito | Mov. Crédito | Saldo |
| Serviço: 0069 - Flôrzezere | | | | | | | |
| 950069 | Flôrzezere | 373,31 | 373,31 | 0,00 | 2.892,58 | 2.892,58 | 0,00 |
| 9500691 | Custos Diretos | 259,38 | 259,38 | 0,00 | 2.270,92 | 2.270,92 | 0,00 |
| 95006911 | Materiais | 259,38 | 259,38 | 0,00 | 2.270,92 | 2.270,92 | 0,00 |
| 950069116129111 | Gasóleo - Máquinas e Viaturas | 82,02 | 82,02 | 0,00 | 1.100,80 | 1.100,80 | 0,00 |
| 950069116129121 | Gasolina - Máquinas e Viaturas | 177,36 | 177,36 | 0,00 | 1.170,12 | 1.170,12 | 0,00 |
| 95006929 | Custos Indiretos a Bens e Serviços | 31,70 | 31,70 | 0,00 | 118,59 | 118,59 | 0,00 |
| 95006939 | Custos Indiretos a Funções | 82,23 | 82,23 | 0,00 | 503,07 | 503,07 | 0,00 |
| | Totais : | 373,31 | 373,31 | 0,00 | 2.892,58 | 2.892,58 | 0,00 |
| Serviço: 0070 - Associação Filarmónica Ferreirense | | | | | | | |
| 950070 | Associação Filarmónica Ferreirense | 155,35 | 155,35 | 0,00 | 1.085,09 | 1.085,09 | 0,00 |
| 9500701 | Custos Diretos | 107,94 | 107,94 | 0,00 | 878,71 | 878,71 | 0,00 |
| 95007011 | Materiais | 107,94 | 107,94 | 0,00 | 475,31 | 475,31 | 0,00 |
| 950070116129111 | Gasóleo - Máquinas e Viaturas | 107,94 | 107,94 | 0,00 | 475,31 | 475,31 | 0,00 |
| 95007012 | Mão de Obra Direta | ,00 | ,00 | 0,00 | 138,12 | 138,12 | 0,00 |
| 95007013 | Máquinas e viaturas | ,00 | ,00 | 0,00 | 265,28 | 265,28 | 0,00 |
| 95007029 | Custos Indiretos a Bens e Serviços | 13,19 | 13,19 | 0,00 | 46,21 | 46,21 | 0,00 |
| 95007039 | Custos Indiretos a Funções | 34,22 | 34,22 | 0,00 | 160,17 | 160,17 | 0,00 |
| | Totais : | 155,35 | 155,35 | 0,00 | 1.085,09 | 1.085,09 | 0,00 |
| Serviço: 0071 - Associação Filarmónica Frazoieirense | | | | | | | |
| 950071 | Associação Filarmónica Frazoieirense | 142,02 | 142,02 | 0,00 | 2.645,92 | 2.645,92 | 0,00 |
| 9500711 | Custos Diretos | 98,68 | 98,68 | 0,00 | 2.156,22 | 2.156,22 | 0,00 |
| 95007111 | Materiais | 98,68 | 98,68 | 0,00 | 1.397,65 | 1.397,65 | 0,00 |
| 950071116129111 | Gasóleo - Máquinas e Viaturas | 98,68 | 98,68 | 0,00 | 1.397,65 | 1.397,65 | 0,00 |
| 95007112 | Mão de Obra Direta | ,00 | ,00 | 0,00 | 405,97 | 405,97 | 0,00 |
| 95007113 | Máquinas e viaturas | ,00 | ,00 | 0,00 | 352,60 | 352,60 | 0,00 |
| 95007129 | Custos Indiretos a Bens e Serviços | 12,06 | 12,06 | 0,00 | 91,83 | 91,83 | 0,00 |
| 95007139 | Custos Indiretos a Funções | 31,28 | 31,28 | 0,00 | 397,87 | 397,87 | 0,00 |
| | Totais : | 142,02 | 142,02 | 0,00 | 2.645,92 | 2.645,92 | 0,00 |
| Serviço: 0072 - Assoc. Humanitária Bombeiros Ferreira do Zêzere | | | | | | | |
| 950072 | Assoc. Humanitária Bombeiros Ferreira do Zêzere | 2.622,42 | 2.622,42 | 0,00 | 29.738,41 | 29.738,41 | 0,00 |
| 9500721 | Custos Diretos | 1.822,10 | 1.822,10 | 0,00 | 23.535,54 | 23.535,54 | 0,00 |

Município de Ferreira do Zêzere

Ano: 2022

Mês de dezembro

| Conta | Designação | Mês | | | Acumulado | | |
|--|---|-----------------|-----------------|-------------|------------------|------------------|-------------|
| | | Mov. Débito | Mov. Crédito | Saldo | Mov. Débito | Mov. Crédito | Saldo |
| Serviço: 0072 - Assoc. Humanitária Bombeiros Ferreira do Zêzere | | | | | | | |
| 95007211 | Materiais | 1.822,10 | 1.822,10 | 0,00 | 18.972,31 | 18.972,31 | 0,00 |
| 950072116129111 | Gasóleo - Máquinas e Viaturas | 1.822,10 | 1.822,10 | 0,00 | 18.943,45 | 18.943,45 | 0,00 |
| 95007211612991 | Outros | ,00 | ,00 | 0,00 | 28,86 | 28,86 | 0,00 |
| 95007212 | Mão de Obra Direta | ,00 | ,00 | 0,00 | 396,68 | 396,68 | 0,00 |
| 95007213 | Máquinas e viaturas | ,00 | ,00 | 0,00 | 184,28 | 184,28 | 0,00 |
| 95007214 | Outros Custos Diretos | ,00 | ,00 | 0,00 | 3.982,27 | 3.982,27 | 0,00 |
| 95007214626399 | Seguros - Outros | ,00 | ,00 | 0,00 | 3.982,27 | 3.982,27 | 0,00 |
| 95007229 | Custos Indiretos a Bens e Serviços | 222,69 | 222,69 | 0,00 | 1.051,24 | 1.051,24 | 0,00 |
| 95007239 | Custos Indiretos a Funções | 577,63 | 577,63 | 0,00 | 5.151,63 | 5.151,63 | 0,00 |
| | Totais : | 2.622,42 | 2.622,42 | 0,00 | 29.738,41 | 29.738,41 | 0,00 |
| Serviço: 0073 - Associação M.B.E.S de Pias | | | | | | | |
| 950073 | Associação M.B.E.S de Pias | 109,27 | 109,27 | 0,00 | 2.050,38 | 2.050,38 | 0,00 |
| 9500731 | Custos Diretos | 75,92 | 75,92 | 0,00 | 1.690,42 | 1.690,42 | 0,00 |
| 95007311 | Materiais | ,00 | ,00 | 0,00 | 164,58 | 164,58 | 0,00 |
| 95007311612991 | Outros | ,00 | ,00 | 0,00 | 164,58 | 164,58 | 0,00 |
| 95007312 | Mão de Obra Direta | 30,34 | 30,34 | 0,00 | 610,77 | 610,77 | 0,00 |
| 95007313 | Máquinas e viaturas | 45,58 | 45,58 | 0,00 | 915,07 | 915,07 | 0,00 |
| 95007329 | Custos Indiretos a Bens e Serviços | 9,28 | 9,28 | 0,00 | 68,12 | 68,12 | 0,00 |
| 95007339 | Custos Indiretos a Funções | 24,07 | 24,07 | 0,00 | 291,84 | 291,84 | 0,00 |
| | Totais : | 109,27 | 109,27 | 0,00 | 2.050,38 | 2.050,38 | 0,00 |
| Serviço: 0074 - Sport Club de Ferreira do Zêzere | | | | | | | |
| 950074 | Sport Club de Ferreira do Zêzere | 781,68 | 781,68 | 0,00 | 11.702,28 | 11.702,28 | 0,00 |
| 9500741 | Custos Diretos | 543,12 | 543,12 | 0,00 | 9.514,68 | 9.514,68 | 0,00 |
| 95007411 | Materiais | ,00 | ,00 | 0,00 | 11,67 | 11,67 | 0,00 |
| 95007411612991 | Outros | ,00 | ,00 | 0,00 | 11,67 | 11,67 | 0,00 |
| 95007412 | Mão de Obra Direta | 225,10 | 225,10 | 0,00 | 3.955,45 | 3.955,45 | 0,00 |
| 95007413 | Máquinas e viaturas | 318,02 | 318,02 | 0,00 | 5.547,56 | 5.547,56 | 0,00 |
| 95007429 | Custos Indiretos a Bens e Serviços | 66,38 | 66,38 | 0,00 | 427,67 | 427,67 | 0,00 |
| 95007439 | Custos Indiretos a Funções | 172,18 | 172,18 | 0,00 | 1.759,93 | 1.759,93 | 0,00 |
| | Totais : | 781,68 | 781,68 | 0,00 | 11.702,28 | 11.702,28 | 0,00 |

Município de Ferreira do Zêzere

Ano: 2022

Mês de dezembro

| Conta | Designação | Mês | | | Acumulado | | |
|---|--|---------------|---------------|-------------|-----------------|-----------------|-------------|
| | | Mov. Débito | Mov. Crédito | Saldo | Mov. Débito | Mov. Crédito | Saldo |
| Serviço: 0075 - Associação Igrejanovense Melhoramentos | | | | | | | |
| 950075 | Associação Igrejanovense Melhoramentos | ,00 | ,00 | 0,00 | 28,70 | 28,70 | 0,00 |
| 9500751 | Custos Diretos | ,00 | ,00 | 0,00 | 23,70 | 23,70 | 0,00 |
| 95007512 | Mão de Obra Direta | ,00 | ,00 | 0,00 | 15,10 | 15,10 | 0,00 |
| 95007513 | Máquinas e viaturas | ,00 | ,00 | 0,00 | 8,60 | 8,60 | 0,00 |
| 95007529 | Custos Indiretos a Bens e Serviços | ,00 | ,00 | 0,00 | 1,07 | 1,07 | 0,00 |
| 95007539 | Custos Indiretos a Funções | ,00 | ,00 | 0,00 | 3,93 | 3,93 | 0,00 |
| | Totais : | 0,00 | 0,00 | 0,00 | 28,70 | 28,70 | 0,00 |
| Serviço: 0076 - AMCR Dornes | | | | | | | |
| 950076 | AMCR Dornes | ,00 | ,00 | 0,00 | 333,27 | 333,27 | 0,00 |
| 9500761 | Custos Diretos | ,00 | ,00 | 0,00 | 279,54 | 279,54 | 0,00 |
| 95007612 | Mão de Obra Direta | ,00 | ,00 | 0,00 | 107,64 | 107,64 | 0,00 |
| 95007613 | Máquinas e viaturas | ,00 | ,00 | 0,00 | 171,90 | 171,90 | 0,00 |
| 95007629 | Custos Indiretos a Bens e Serviços | ,00 | ,00 | 0,00 | 13,06 | 13,06 | 0,00 |
| 95007639 | Custos Indiretos a Funções | ,00 | ,00 | 0,00 | 40,67 | 40,67 | 0,00 |
| | Totais : | 0,00 | 0,00 | 0,00 | 333,27 | 333,27 | 0,00 |
| Serviço: 0079 - CRIFZ - Centro Recuperação Infantil Fª Zêzere | | | | | | | |
| 950079 | CRIFZ - Centro Recuperação Infantil Fª Zêzere | ,00 | ,00 | 0,00 | 460,60 | 460,60 | 0,00 |
| 9500791 | Custos Diretos | ,00 | ,00 | 0,00 | 382,25 | 382,25 | 0,00 |
| 95007912 | Mão de Obra Direta | ,00 | ,00 | 0,00 | 210,61 | 210,61 | 0,00 |
| 95007913 | Máquinas e viaturas | ,00 | ,00 | 0,00 | 171,64 | 171,64 | 0,00 |
| 95007929 | Custos Indiretos a Bens e Serviços | ,00 | ,00 | 0,00 | 15,09 | 15,09 | 0,00 |
| 95007939 | Custos Indiretos a Funções | ,00 | ,00 | 0,00 | 63,26 | 63,26 | 0,00 |
| | Totais : | 0,00 | 0,00 | 0,00 | 460,60 | 460,60 | 0,00 |
| Serviço: 0081 - Santa Casa da Misericórdia de Fª do Zêzere | | | | | | | |
| 950081 | Santa Casa da Misericórdia de Fª do Zêzere | 236,38 | 236,38 | 0,00 | 1.349,03 | 1.349,03 | 0,00 |
| 9500811 | Custos Diretos | 164,24 | 164,24 | 0,00 | 1.105,59 | 1.105,59 | 0,00 |
| 95008112 | Mão de Obra Direta | 55,79 | 55,79 | 0,00 | 492,62 | 492,62 | 0,00 |
| 95008113 | Máquinas e viaturas | 108,45 | 108,45 | 0,00 | 612,97 | 612,97 | 0,00 |
| 95008129 | Custos Indiretos a Bens e Serviços | 20,07 | 20,07 | 0,00 | 53,02 | 53,02 | 0,00 |
| 95008139 | Custos Indiretos a Funções | 52,07 | 52,07 | 0,00 | 190,42 | 190,42 | 0,00 |
| | Totais : | 236,38 | 236,38 | 0,00 | 1.349,03 | 1.349,03 | 0,00 |

Município de Ferreira do Zêzere

Ano: 2022

Mês de dezembro

| Conta | Designação | Mês | | | Acumulado | | |
|--|---|---------------|---------------|-------------|------------------|------------------|-------------|
| | | Mov. Débito | Mov. Crédito | Saldo | Mov. Débito | Mov. Crédito | Saldo |
| Serviço: 0084 - Junta de freguesia de Águas Belas | | | | | | | |
| 950084 | Junta de freguesia de Águas Belas | 317,04 | 317,04 | 0,00 | 13.663,87 | 13.663,87 | 0,00 |
| 9500841 | Custos Diretos | 220,29 | 220,29 | 0,00 | 11.155,63 | 11.155,63 | 0,00 |
| 95008411 | Materiais | ,00 | ,00 | 0,00 | 91,72 | 91,72 | 0,00 |
| 95008411612991 | Outros | ,00 | ,00 | 0,00 | 91,72 | 91,72 | 0,00 |
| 95008412 | Mão de Obra Direta | 115,71 | 115,71 | 0,00 | 4.407,80 | 4.407,80 | 0,00 |
| 95008413 | Máquinas e viaturas | 104,58 | 104,58 | 0,00 | 6.656,11 | 6.656,11 | 0,00 |
| 95008429 | Custos Indiretos a Bens e Serviços | 26,92 | 26,92 | 0,00 | 478,72 | 478,72 | 0,00 |
| 95008439 | Custos Indiretos a Funções | 69,83 | 69,83 | 0,00 | 2.029,52 | 2.029,52 | 0,00 |
| | Totais : | 317,04 | 317,04 | 0,00 | 13.663,87 | 13.663,87 | 0,00 |
| Serviço: 0086 - Junta de Freguesia de Bêco | | | | | | | |
| 950086 | Junta de Freguesia de Bêco | 272,63 | 272,63 | 0,00 | 10.354,22 | 10.354,22 | 0,00 |
| 9500861 | Custos Diretos | 189,43 | 189,43 | 0,00 | 8.509,30 | 8.509,30 | 0,00 |
| 95008611 | Materiais | ,00 | ,00 | 0,00 | 3,01 | 3,01 | 0,00 |
| 95008611612991 | Outros | ,00 | ,00 | 0,00 | 3,01 | 3,01 | 0,00 |
| 95008612 | Mão de Obra Direta | 100,61 | 100,61 | 0,00 | 3.421,24 | 3.421,24 | 0,00 |
| 95008613 | Máquinas e viaturas | 88,82 | 88,82 | 0,00 | 5.085,05 | 5.085,05 | 0,00 |
| 95008629 | Custos Indiretos a Bens e Serviços | 23,15 | 23,15 | 0,00 | 370,08 | 370,08 | 0,00 |
| 95008639 | Custos Indiretos a Funções | 60,05 | 60,05 | 0,00 | 1.474,84 | 1.474,84 | 0,00 |
| | Totais : | 272,63 | 272,63 | 0,00 | 10.354,22 | 10.354,22 | 0,00 |
| Serviço: 0087 - Junta de Freguesia de Chãos | | | | | | | |
| 950087 | Junta de Freguesia de Chãos | ,00 | ,00 | 0,00 | 21.337,22 | 21.337,22 | 0,00 |
| 9500871 | Custos Diretos | ,00 | ,00 | 0,00 | 17.824,65 | 17.824,65 | 0,00 |
| 95008711 | Materiais | ,00 | ,00 | 0,00 | 68,82 | 68,82 | 0,00 |
| 95008711612991 | Outros | ,00 | ,00 | 0,00 | 68,82 | 68,82 | 0,00 |
| 95008712 | Mão de Obra Direta | ,00 | ,00 | 0,00 | 5.994,05 | 5.994,05 | 0,00 |
| 95008713 | Máquinas e viaturas | ,00 | ,00 | 0,00 | 11.761,78 | 11.761,78 | 0,00 |
| 95008729 | Custos Indiretos a Bens e Serviços | ,00 | ,00 | 0,00 | 683,90 | 683,90 | 0,00 |
| 95008739 | Custos Indiretos a Funções | ,00 | ,00 | 0,00 | 2.828,67 | 2.828,67 | 0,00 |
| | Totais : | 0,00 | 0,00 | 0,00 | 21.337,22 | 21.337,22 | 0,00 |
| Serviço: 0089 - Junta de Freguesia de Ferreira do Zêzere | | | | | | | |
| 950089 | Junta de Freguesia de Ferreira do Zêzere | ,00 | ,00 | 0,00 | 10.879,95 | 10.879,95 | 0,00 |

Município de Ferreira do Zêzere

Ano: 2022

Mês de dezembro

| Conta | Designação | Mês | | | Acumulado | | |
|---|---|------------------|------------------|-------------|------------------|------------------|-------------|
| | | Mov. Débito | Mov. Crédito | Saldo | Mov. Débito | Mov. Crédito | Saldo |
| Serviço: 0089 - Junta de Freguesia de Ferreira do Zêzere | | | | | | | |
| 9500891 | Custos Diretos | ,00 | ,00 | 0,00 | 9.038,64 | 9.038,64 | 0,00 |
| 95008911 | Materiais | ,00 | ,00 | 0,00 | 6,72 | 6,72 | 0,00 |
| 95008911612991 | Outros | ,00 | ,00 | 0,00 | 6,72 | 6,72 | 0,00 |
| 95008912 | Mão de Obra Direta | ,00 | ,00 | 0,00 | 3.018,62 | 3.018,62 | 0,00 |
| 95008913 | Máquinas e viaturas | ,00 | ,00 | 0,00 | 5.031,29 | 5.031,29 | 0,00 |
| 95008914 | Outros Custos Diretos | ,00 | ,00 | 0,00 | 982,01 | 982,01 | 0,00 |
| 950089146231299 | Materiais/Peças- Outros | ,00 | ,00 | 0,00 | 21,13 | 21,13 | 0,00 |
| 950089146239 | Outros materiais diversos de consumo | ,00 | ,00 | 0,00 | 960,88 | 960,88 | 0,00 |
| 95008929 | Custos Indiretos a Bens e Serviços | ,00 | ,00 | 0,00 | 381,44 | 381,44 | 0,00 |
| 95008939 | Custos Indiretos a Funções | ,00 | ,00 | 0,00 | 1.459,87 | 1.459,87 | 0,00 |
| | Totais : | 0,00 | 0,00 | 0,00 | 10.879,95 | 10.879,95 | 0,00 |
| Serviço: 0090 - Junta de Freguesia de Igreja Nova do Sobral | | | | | | | |
| 950090 | Junta de Freguesia de Igreja Nova do Sobral | 659,08 | 659,08 | 0,00 | 7.992,28 | 7.992,28 | 0,00 |
| 9500901 | Custos Diretos | 457,94 | 457,94 | 0,00 | 6.375,47 | 6.375,47 | 0,00 |
| 95009011 | Materiais | ,00 | ,00 | 0,00 | 33,74 | 33,74 | 0,00 |
| 95009011612991 | Outros | ,00 | ,00 | 0,00 | 33,74 | 33,74 | 0,00 |
| 95009012 | Mão de Obra Direta | 227,71 | 227,71 | 0,00 | 2.540,66 | 2.540,66 | 0,00 |
| 95009013 | Máquinas e viaturas | 230,23 | 230,23 | 0,00 | 3.801,07 | 3.801,07 | 0,00 |
| 95009029 | Custos Indiretos a Bens e Serviços | 55,97 | 55,97 | 0,00 | 305,11 | 305,11 | 0,00 |
| 95009039 | Custos Indiretos a Funções | 145,17 | 145,17 | 0,00 | 1.311,70 | 1.311,70 | 0,00 |
| | Totais : | 659,08 | 659,08 | 0,00 | 7.992,28 | 7.992,28 | 0,00 |
| Serviço: 0093 - Mercado Municipal António Teixeira Antunes - Servi | | | | | | | |
| 950093 | Mercado Municipal António Teixeira Antunes - Servi | 13.749,47 | 13.749,47 | 0,00 | 71.377,79 | 71.377,79 | 0,00 |
| 9500931 | Custos Diretos | 7.736,51 | 7.736,51 | 0,00 | 30.451,15 | 30.451,15 | 0,00 |
| 95009314 | Outros Custos Diretos | 7.736,51 | 7.736,51 | 0,00 | 30.451,15 | 30.451,15 | 0,00 |
| 95009314622199 | Outros | 480,00 | 480,00 | 0,00 | 1.801,71 | 1.801,71 | 0,00 |
| 95009314622611 | Edifícios | ,00 | ,00 | 0,00 | 172,20 | 172,20 | 0,00 |
| 9500931462262299 | Assistência Técnica Equipamentos - Outros | 221,40 | 221,40 | 0,00 | 885,60 | 885,60 | 0,00 |
| 95009314622699 | Outros | ,00 | ,00 | 0,00 | 28,29 | 28,29 | 0,00 |
| 950093146231299 | Materiais/Peças- Outros | 356,05 | 356,05 | 0,00 | 651,86 | 651,86 | 0,00 |
| 950093146239 | Outros materiais diversos de consumo | ,00 | ,00 | 0,00 | 6.177,50 | 6.177,50 | 0,00 |
| 950093146241 | Eletricidade | 2.151,64 | 2.151,64 | 0,00 | 10.123,87 | 10.123,87 | 0,00 |

Município de Ferreira do Zêzere

Ano: 2022

Mês de dezembro

| Conta | Designação | Mês | | | Acumulado | | |
|---|---|------------------|------------------|-------------|------------------|------------------|-------------|
| | | Mov. Débito | Mov. Crédito | Saldo | Mov. Débito | Mov. Crédito | Saldo |
| Serviço: 0093 - Mercado Municipal António Teixeira Antunes - Servi | | | | | | | |
| 95009314626399 | Seguros - Outros | 3.280,70 | 3.280,70 | 0,00 | 3.289,94 | 3.289,94 | 0,00 |
| 950093146267 | Limpeza, higiene e conforto | 1.202,66 | 1.202,66 | 0,00 | 6.736,11 | 6.736,11 | 0,00 |
| 9500931462699 | Outros | ,00 | ,00 | 0,00 | 55,35 | 55,35 | 0,00 |
| 95009314CUST.AMORT | Custos de Amortizações Mensais | 44,06 | 44,06 | 0,00 | 528,72 | 528,72 | 0,00 |
| 95009329 | Custos Indiretos a Bens e Serviços | 2.984,44 | 2.984,44 | 0,00 | 29.037,29 | 29.037,29 | 0,00 |
| 95009339 | Custos Indiretos a Funções | 3.028,52 | 3.028,52 | 0,00 | 11.889,35 | 11.889,35 | 0,00 |
| 9750093 | Mercado Municipal António Teixeira Antunes - Servi | 1.723,81 | 1.723,81 | 0,00 | 20.408,77 | 20.408,77 | 0,00 |
| 975009370 | Impostos, contribuições e taxas | 1.723,81 | 1.723,81 | 0,00 | 20.218,77 | 20.218,77 | 0,00 |
| 975009372 | Prestações de serviços e concessões | ,00 | ,00 | 0,00 | 190,00 | 190,00 | 0,00 |
| | Totais : | 15.473,28 | 15.473,28 | 0,00 | 91.786,56 | 91.786,56 | 0,00 |
| Serviço: 0097 - Plano ativ piscina/biblioteca/escola fixa trânsito | | | | | | | |
| 950097 | Plano ativ piscina/biblioteca/escola fixa trânsito | ,00 | ,00 | 0,00 | 643,41 | 643,41 | 0,00 |
| 9500971 | Custos Diretos | ,00 | ,00 | 0,00 | 546,01 | 546,01 | 0,00 |
| 95009712 | Mão de Obra Direta | ,00 | ,00 | 0,00 | 69,09 | 69,09 | 0,00 |
| 95009713 | Máquinas e viaturas | ,00 | ,00 | 0,00 | 476,92 | 476,92 | 0,00 |
| 95009739 | Custos Indiretos a Funções | ,00 | ,00 | 0,00 | 97,40 | 97,40 | 0,00 |
| | Totais : | 0,00 | 0,00 | 0,00 | 643,41 | 643,41 | 0,00 |
| Serviço: 0100 - Posto da GNR (externo à autarquia) - Serviços | | | | | | | |
| 950100 | Posto da GNR (externo à autarquia) - Serviços | ,00 | ,00 | 0,00 | 5,20 | 5,20 | 0,00 |
| 9501001 | Custos Diretos | ,00 | ,00 | 0,00 | 4,44 | 4,44 | 0,00 |
| 95010013 | Máquinas e viaturas | ,00 | ,00 | 0,00 | 4,44 | 4,44 | 0,00 |
| 95010029 | Custos Indiretos a Bens e Serviços | ,00 | ,00 | 0,00 | ,13 | ,13 | 0,00 |
| 95010039 | Custos Indiretos a Funções | ,00 | ,00 | 0,00 | ,63 | ,63 | 0,00 |
| | Totais : | 0,00 | 0,00 | 0,00 | 5,20 | 5,20 | 0,00 |
| Serviço: 0101 - Lagar S.Guilherme | | | | | | | |
| 950101 | Lagar S.Guilherme | 614,59 | 614,59 | 0,00 | 934,63 | 934,63 | 0,00 |
| 9501011 | Custos Diretos | 479,22 | 479,22 | 0,00 | 752,25 | 752,25 | 0,00 |
| 95010114 | Outros Custos Diretos | 479,22 | 479,22 | 0,00 | 752,25 | 752,25 | 0,00 |
| 95010114622199 | Outros | ,00 | ,00 | 0,00 | 36,29 | 36,29 | 0,00 |
| 950101146243 | Água | 65,87 | 65,87 | 0,00 | 139,38 | 139,38 | 0,00 |
| 95010114626399 | Seguros - Outros | 357,02 | 357,02 | 0,00 | 357,02 | 357,02 | 0,00 |

Município de Ferreira do Zêzere

Ano: 2022

Mês de dezembro

| Conta | Designação | Mês | | | Acumulado | | |
|-----------------------------------|---|---------------|---------------|-------------|---------------|---------------|-------------|
| | | Mov. Débito | Mov. Crédito | Saldo | Mov. Débito | Mov. Crédito | Saldo |
| Serviço: 0101 - Lagar S.Guilherme | | | | | | | |
| 950101146267 | Limpeza, higiene e conforto | 56,33 | 56,33 | 0,00 | 219,56 | 219,56 | 0,00 |
| 95010129 | Custos Indiretos a Bens e Serviços | 135,37 | 135,37 | 0,00 | 182,38 | 182,38 | 0,00 |
| | Totais : | 614,59 | 614,59 | 0,00 | 934,63 | 934,63 | 0,00 |

Serviço: 0102 - Centro Escolar de Areias

| | | | | | | | |
|--------------------|---|------------------|------------------|-------------|-------------------|-------------------|-------------|
| 950102 | Centro Escolar de Areias | 52.711,66 | 52.711,66 | 0,00 | 168.888,45 | 168.888,45 | 0,00 |
| 9501021 | Custos Diretos | 10.473,91 | 10.473,91 | 0,00 | 35.647,37 | 35.647,37 | 0,00 |
| 95010214 | Outros Custos Diretos | 10.473,91 | 10.473,91 | 0,00 | 35.647,37 | 35.647,37 | 0,00 |
| 95010214622199 | Outros | ,00 | ,00 | 0,00 | 57,87 | 57,87 | 0,00 |
| 9501021462262299 | Assistência Técnica Equipamentos - Outros | 35,67 | 35,67 | 0,00 | 428,04 | 428,04 | 0,00 |
| 95010214622699 | Outros | ,00 | ,00 | 0,00 | 98,40 | 98,40 | 0,00 |
| 950102146231299 | Materiais/Peças- Outros | 68,59 | 68,59 | 0,00 | 907,45 | 907,45 | 0,00 |
| 9501021462351 | Materiais de Desporto | ,00 | ,00 | 0,00 | 1.070,10 | 1.070,10 | 0,00 |
| 9501021462359 | Outros Materiais | ,00 | ,00 | 0,00 | 10,00 | 10,00 | 0,00 |
| 950102146237 | Medicamentos e artigos para a saúde | ,00 | ,00 | 0,00 | 64,18 | 64,18 | 0,00 |
| 950102146239 | Outros materiais diversos de consumo | ,00 | ,00 | 0,00 | 339,04 | 339,04 | 0,00 |
| 950102146241 | Eletricidade | 3.359,87 | 3.359,87 | 0,00 | 11.008,83 | 11.008,83 | 0,00 |
| 950102146243 | Água | 2.277,57 | 2.277,57 | 0,00 | 6.572,89 | 6.572,89 | 0,00 |
| 9501021462621 | Comunicações Fixas | ,00 | ,00 | 0,00 | 62,68 | 62,68 | 0,00 |
| 9501021462622 | Comunicações Móveis | 3,70 | 3,70 | 0,00 | 20,34 | 20,34 | 0,00 |
| 95010214626399 | Seguros - Outros | 3.666,52 | 3.666,52 | 0,00 | 3.718,77 | 3.718,77 | 0,00 |
| 950102146267 | Limpeza, higiene e conforto | 193,99 | 193,99 | 0,00 | 1.164,20 | 1.164,20 | 0,00 |
| 95010214CUST.AMORT | Custos de Amortizações Mensais | 868,00 | 868,00 | 0,00 | 10.124,58 | 10.124,58 | 0,00 |
| 95010229 | Custos Indiretos a Bens e Serviços | 30.627,25 | 30.627,25 | 0,00 | 102.283,23 | 102.283,23 | 0,00 |
| 95010239 | Custos Indiretos a Funções | 11.610,50 | 11.610,50 | 0,00 | 30.957,85 | 30.957,85 | 0,00 |
| | Totais : | 52.711,66 | 52.711,66 | 0,00 | 168.888,45 | 168.888,45 | 0,00 |

Serviço: 0103 - Centro Escolar de Ferreira do Zêzere

| | | | | | | | |
|------------------|---|------------------|------------------|-------------|-------------------|-------------------|-------------|
| 950103 | Centro Escolar de Ferreira do Zêzere | 91.957,38 | 91.957,38 | 0,00 | 359.543,96 | 359.543,96 | 0,00 |
| 9501031 | Custos Diretos | 18.745,55 | 18.745,55 | 0,00 | 80.315,00 | 80.315,00 | 0,00 |
| 95010314 | Outros Custos Diretos | 18.745,55 | 18.745,55 | 0,00 | 80.315,00 | 80.315,00 | 0,00 |
| 95010314622199 | Outros | 95,33 | 95,33 | 0,00 | 1.098,40 | 1.098,40 | 0,00 |
| 9501031462261201 | Conservação e repar. Equipamentos | ,00 | ,00 | 0,00 | 1.554,11 | 1.554,11 | 0,00 |
| 95010314622629 | Outros | ,00 | ,00 | 0,00 | 301,35 | 301,35 | 0,00 |

Município de Ferreira do Zêzere

Ano: 2022

Mês de dezembro

| Conta | Designação | Mês | | | Acumulado | | |
|---|---|------------------|------------------|-------------|-------------------|-------------------|-------------|
| | | Mov. Débito | Mov. Crédito | Saldo | Mov. Débito | Mov. Crédito | Saldo |
| Serviço: 0103 - Centro Escolar de Ferreira do Zêzere | | | | | | | |
| 950103146231299 | Materiais/Peças- Outros | 42,88 | 42,88 | 0,00 | 75,78 | 75,78 | 0,00 |
| 9501031462351 | Materiais de Desporto | ,00 | ,00 | 0,00 | 54,49 | 54,49 | 0,00 |
| 9501031462359 | Outros Materiais | ,00 | ,00 | 0,00 | 14,00 | 14,00 | 0,00 |
| 950103146237 | Medicamentos e artigos para a saúde | ,00 | ,00 | 0,00 | 64,18 | 64,18 | 0,00 |
| 950103146241 | Eletricidade | 6.444,39 | 6.444,39 | 0,00 | 45.100,83 | 45.100,83 | 0,00 |
| 950103146242912 | Gás - Outros | 1.685,05 | 1.685,05 | 0,00 | 3.123,90 | 3.123,90 | 0,00 |
| 950103146243 | Água | 4.410,91 | 4.410,91 | 0,00 | 8.762,62 | 8.762,62 | 0,00 |
| 9501031462621 | Comunicações Fixas | ,00 | ,00 | 0,00 | 79,56 | 79,56 | 0,00 |
| 95010314626399 | Seguros - Outros | 4.259,49 | 4.259,49 | 0,00 | 4.303,94 | 4.303,94 | 0,00 |
| 950103146267 | Limpeza, higiene e conforto | 1.067,76 | 1.067,76 | 0,00 | 7.263,36 | 7.263,36 | 0,00 |
| 95010314CUST.AMORT | Custos de Amortizações Mensais | 739,74 | 739,74 | 0,00 | 8.518,48 | 8.518,48 | 0,00 |
| 95010329 | Custos Indiretos a Bens e Serviços | 53.087,03 | 53.087,03 | 0,00 | 212.894,59 | 212.894,59 | 0,00 |
| 95010339 | Custos Indiretos a Funções | 20.124,80 | 20.124,80 | 0,00 | 66.334,37 | 66.334,37 | 0,00 |
| | Totais : | 91.957,38 | 91.957,38 | 0,00 | 359.543,96 | 359.543,96 | 0,00 |
| Serviço: 0104 - Jardim de Infância de Águas Belas | | | | | | | |
| 950104 | Jardim de Infância de Águas Belas | 92,45 | 92,45 | 0,00 | 136,48 | 136,48 | 0,00 |
| 9501041 | Custos Diretos | 18,37 | 18,37 | 0,00 | 34,42 | 34,42 | 0,00 |
| 95010414 | Outros Custos Diretos | 18,37 | 18,37 | 0,00 | 34,42 | 34,42 | 0,00 |
| 95010414626399 | Seguros - Outros | 18,37 | 18,37 | 0,00 | 34,42 | 34,42 | 0,00 |
| 95010429 | Custos Indiretos a Bens e Serviços | 53,72 | 53,72 | 0,00 | 75,67 | 75,67 | 0,00 |
| 95010439 | Custos Indiretos a Funções | 20,36 | 20,36 | 0,00 | 26,39 | 26,39 | 0,00 |
| | Totais : | 92,45 | 92,45 | 0,00 | 136,48 | 136,48 | 0,00 |
| Serviço: 0105 - EB1 Águas Belas | | | | | | | |
| 950105 | EB1 Águas Belas | 92,45 | 92,45 | 0,00 | 137,08 | 137,08 | 0,00 |
| 9501051 | Custos Diretos | 18,37 | 18,37 | 0,00 | 34,64 | 34,64 | 0,00 |
| 95010514 | Outros Custos Diretos | 18,37 | 18,37 | 0,00 | 34,64 | 34,64 | 0,00 |
| 95010514626399 | Seguros - Outros | 18,37 | 18,37 | 0,00 | 34,64 | 34,64 | 0,00 |
| 95010529 | Custos Indiretos a Bens e Serviços | 53,72 | 53,72 | 0,00 | 75,97 | 75,97 | 0,00 |
| 95010539 | Custos Indiretos a Funções | 20,36 | 20,36 | 0,00 | 26,47 | 26,47 | 0,00 |
| | Totais : | 92,45 | 92,45 | 0,00 | 137,08 | 137,08 | 0,00 |

Município de Ferreira do Zêzere

Ano: 2022

Mês de dezembro

| Conta | Designação | Mês | | | Acumulado | | |
|---|---|------------------|------------------|-------------|------------------|------------------|-------------|
| | | Mov. Débito | Mov. Crédito | Saldo | Mov. Débito | Mov. Crédito | Saldo |
| Serviço: 0106 - Edifício Quinta do Adro | | | | | | | |
| 950106 | Edifício Quinta do Adro | ,00 | ,00 | 0,00 | ,20 | ,20 | 0,00 |
| 9501061 | Custos Diretos | ,00 | ,00 | 0,00 | ,17 | ,17 | 0,00 |
| 95010614 | Outros Custos Diretos | ,00 | ,00 | 0,00 | ,17 | ,17 | 0,00 |
| 950106146241 | Eletricidade | ,00 | ,00 | 0,00 | ,17 | ,17 | 0,00 |
| 95010629 | Custos Indiretos a Bens e Serviços | ,00 | ,00 | 0,00 | ,03 | ,03 | 0,00 |
| | Totais : | 0,00 | 0,00 | 0,00 | 0,20 | 0,20 | 0,00 |
| Serviço: 0107 - Escola Fixa de Trânsito | | | | | | | |
| 950107 | Escola Fixa de Trânsito | 1.041,81 | 1.041,81 | 0,00 | 2.059,10 | 2.059,10 | 0,00 |
| 9501071 | Custos Diretos | 207,01 | 207,01 | 0,00 | 451,16 | 451,16 | 0,00 |
| 95010714 | Outros Custos Diretos | 207,01 | 207,01 | 0,00 | 451,16 | 451,16 | 0,00 |
| 95010714622199 | Outros | ,00 | ,00 | 0,00 | 10,27 | 10,27 | 0,00 |
| 950107146239 | Outros materiais diversos de consumo | ,00 | ,00 | 0,00 | 1,40 | 1,40 | 0,00 |
| 950107146243 | Água | ,00 | ,00 | 0,00 | 55,16 | 55,16 | 0,00 |
| 95010714626399 | Seguros - Outros | 191,18 | 191,18 | 0,00 | 194,37 | 194,37 | 0,00 |
| 95010714CUST.AMORT | Custos de Amortizações Mensais | 15,83 | 15,83 | 0,00 | 189,96 | 189,96 | 0,00 |
| 95010729 | Custos Indiretos a Bens e Serviços | 605,33 | 605,33 | 0,00 | 1.218,32 | 1.218,32 | 0,00 |
| 95010739 | Custos Indiretos a Funções | 229,47 | 229,47 | 0,00 | 389,62 | 389,62 | 0,00 |
| | Totais : | 1.041,81 | 1.041,81 | 0,00 | 2.059,10 | 2.059,10 | 0,00 |
| Serviço: 0108 - Centro Sócio Cultural | | | | | | | |
| 950108 | Centro Sócio Cultural | 16.882,15 | 16.882,15 | 0,00 | 61.630,93 | 61.630,93 | 0,00 |
| 9501081 | Custos Diretos | 6.271,35 | 6.271,35 | 0,00 | 27.101,07 | 27.101,07 | 0,00 |
| 95010814 | Outros Custos Diretos | 6.271,35 | 6.271,35 | 0,00 | 27.101,07 | 27.101,07 | 0,00 |
| 95010814622199 | Outros | ,00 | ,00 | 0,00 | 106,46 | 106,46 | 0,00 |
| 95010814622611 | Edifícios | ,00 | ,00 | 0,00 | 1.500,60 | 1.500,60 | 0,00 |
| 9501081462262299 | Assistência Técnica Equipamentos - Outros | ,00 | ,00 | 0,00 | 1.458,95 | 1.458,95 | 0,00 |
| 95010814622629 | Outros | ,00 | ,00 | 0,00 | 141,45 | 141,45 | 0,00 |
| 95010814622699 | Outros | ,00 | ,00 | 0,00 | 33,21 | 33,21 | 0,00 |
| 950108146231299 | Materiais/Peças- Outros | ,00 | ,00 | 0,00 | 81,56 | 81,56 | 0,00 |
| 950108146232 | Livros e documentação técnica | ,00 | ,00 | 0,00 | 20,57 | 20,57 | 0,00 |
| 950108146239 | Outros materiais diversos de consumo | ,00 | ,00 | 0,00 | 2.586,75 | 2.586,75 | 0,00 |
| 950108146241 | Eletricidade | 2.909,83 | 2.909,83 | 0,00 | 13.074,90 | 13.074,90 | 0,00 |
| 950108146243 | Água | 112,81 | 112,81 | 0,00 | 204,35 | 204,35 | 0,00 |

Município de Ferreira do Zêzere

Ano: 2022

Mês de dezembro

| Conta | Designação | Mês | | | Acumulado | | |
|---|---|------------------|------------------|-------------|------------------|------------------|-------------|
| | | Mov. Débito | Mov. Crédito | Saldo | Mov. Débito | Mov. Crédito | Saldo |
| Serviço: 0108 - Centro Sócio Cultural | | | | | | | |
| 95010814626399 | Seguros - Outros | 2.950,36 | 2.950,36 | 0,00 | 2.950,36 | 2.950,36 | 0,00 |
| 950108146267 | Limpeza, higiene e conforto | 56,33 | 56,33 | 0,00 | 320,38 | 320,38 | 0,00 |
| 9501081462699 | Outros | ,00 | ,00 | 0,00 | 36,29 | 36,29 | 0,00 |
| 95010814CUST.AMORT | Custos de Amortizações Mensais | 242,02 | 242,02 | 0,00 | 4.585,24 | 4.585,24 | 0,00 |
| 95010829 | Custos Indiretos a Bens e Serviços | 6.892,26 | 6.892,26 | 0,00 | 24.560,70 | 24.560,70 | 0,00 |
| 95010839 | Custos Indiretos a Funções | 3.718,54 | 3.718,54 | 0,00 | 9.969,16 | 9.969,16 | 0,00 |
| | Totais : | 16.882,15 | 16.882,15 | 0,00 | 61.630,93 | 61.630,93 | 0,00 |
| Serviço: 0109 - Centro Municipal de Colectividades | | | | | | | |
| 950109 | Centro Municipal de Colectividades | 11.922,12 | 11.922,12 | 0,00 | 28.730,56 | 28.730,56 | 0,00 |
| 9501091 | Custos Diretos | 4.428,81 | 4.428,81 | 0,00 | 10.398,08 | 10.398,08 | 0,00 |
| 95010914 | Outros Custos Diretos | 4.428,81 | 4.428,81 | 0,00 | 10.398,08 | 10.398,08 | 0,00 |
| 95010914622199 | Outros | ,00 | ,00 | 0,00 | 52,52 | 52,52 | 0,00 |
| 95010914622611 | Edifícios | ,00 | ,00 | 0,00 | 269,37 | 269,37 | 0,00 |
| 9501091462262299 | Assistência Técnica Equipamentos - Outros | ,00 | ,00 | 0,00 | 1.458,90 | 1.458,90 | 0,00 |
| 950109146241 | Eletricidade | 4.128,60 | 4.128,60 | 0,00 | 6.039,09 | 6.039,09 | 0,00 |
| 950109146243 | Água | 183,71 | 183,71 | 0,00 | 494,13 | 494,13 | 0,00 |
| 950109146267 | Limpeza, higiene e conforto | 109,94 | 109,94 | 0,00 | 575,99 | 575,99 | 0,00 |
| 95010914CUST.AMORT | Custos de Amortizações Mensais | 6,56 | 6,56 | 0,00 | 1.508,08 | 1.508,08 | 0,00 |
| 95010929 | Custos Indiretos a Bens e Serviços | 4.867,29 | 4.867,29 | 0,00 | 12.743,26 | 12.743,26 | 0,00 |
| 95010939 | Custos Indiretos a Funções | 2.626,02 | 2.626,02 | 0,00 | 5.589,22 | 5.589,22 | 0,00 |
| | Totais : | 11.922,12 | 11.922,12 | 0,00 | 28.730,56 | 28.730,56 | 0,00 |
| Serviço: 0110 - Cine-teatro | | | | | | | |
| 950110 | Cine-teatro | 3.627,13 | 3.627,13 | 0,00 | 12.321,50 | 12.321,50 | 0,00 |
| 9501101 | Custos Diretos | 1.347,40 | 1.347,40 | 0,00 | 4.527,81 | 4.527,81 | 0,00 |
| 95011014 | Outros Custos Diretos | 1.347,40 | 1.347,40 | 0,00 | 4.527,81 | 4.527,81 | 0,00 |
| 95011014622199 | Outros | ,00 | ,00 | 0,00 | 29,15 | 29,15 | 0,00 |
| 950110146231299 | Materiais/Peças- Outros | 12,79 | 12,79 | 0,00 | 12,79 | 12,79 | 0,00 |
| 950110146232 | Livros e documentação técnica | ,00 | ,00 | 0,00 | 23,73 | 23,73 | 0,00 |
| 950110146239 | Outros materiais diversos de consumo | ,00 | ,00 | 0,00 | 6,00 | 6,00 | 0,00 |
| 950110146241 | Eletricidade | 850,52 | 850,52 | 0,00 | 1.358,71 | 1.358,71 | 0,00 |
| 950110146243 | Água | 65,87 | 65,87 | 0,00 | 224,06 | 224,06 | 0,00 |
| 95011014626399 | Seguros - Outros | 228,16 | 228,16 | 0,00 | 902,42 | 902,42 | 0,00 |

Município de Ferreira do Zêzere

Ano: 2022

Mês de dezembro

| Conta | Designação | Mês | | | Acumulado | | |
|--|---|-----------------|-----------------|-------------|------------------|------------------|-------------|
| | | Mov. Débito | Mov. Crédito | Saldo | Mov. Débito | Mov. Crédito | Saldo |
| Serviço: 0110 - Cine-teatro | | | | | | | |
| 950110146267 | Limpeza, higiene e conforto | 54,52 | 54,52 | 0,00 | 321,07 | 321,07 | 0,00 |
| 9501101462699 | Outros | ,00 | ,00 | 0,00 | 23,40 | 23,40 | 0,00 |
| 95011014CUST.AMORT | Custos de Amortizações Mensais | 135,54 | 135,54 | 0,00 | 1.626,48 | 1.626,48 | 0,00 |
| 95011029 | Custos Indiretos a Bens e Serviços | 1.480,80 | 1.480,80 | 0,00 | 5.527,94 | 5.527,94 | 0,00 |
| 95011039 | Custos Indiretos a Funções | 798,93 | 798,93 | 0,00 | 2.265,75 | 2.265,75 | 0,00 |
| | Totais : | 3.627,13 | 3.627,13 | 0,00 | 12.321,50 | 12.321,50 | 0,00 |
| Serviço: 0111 - Polidesportivo Paio Mendes | | | | | | | |
| 950111 | Polidesportivo Paio Mendes | 394,80 | 394,80 | 0,00 | 418,30 | 418,30 | 0,00 |
| 9501111 | Custos Diretos | 170,55 | 170,55 | 0,00 | 183,84 | 183,84 | 0,00 |
| 95011114 | Outros Custos Diretos | 170,55 | 170,55 | 0,00 | 183,84 | 183,84 | 0,00 |
| 95011114626399 | Seguros - Outros | 170,55 | 170,55 | 0,00 | 183,84 | 183,84 | 0,00 |
| 95011129 | Custos Indiretos a Bens e Serviços | 137,29 | 137,29 | 0,00 | 144,29 | 144,29 | 0,00 |
| 95011139 | Custos Indiretos a Funções | 86,96 | 86,96 | 0,00 | 90,17 | 90,17 | 0,00 |
| | Totais : | 394,80 | 394,80 | 0,00 | 418,30 | 418,30 | 0,00 |
| Serviço: 0112 - Polidesportivo de Carril - Dornes | | | | | | | |
| 950112 | Polidesportivo de Carril - Dornes | 597,27 | 597,27 | 0,00 | 1.000,86 | 1.000,86 | 0,00 |
| 9501121 | Custos Diretos | 258,02 | 258,02 | 0,00 | 464,30 | 464,30 | 0,00 |
| 95011214 | Outros Custos Diretos | 258,02 | 258,02 | 0,00 | 464,30 | 464,30 | 0,00 |
| 950112146241 | Eletricidade | 5,27 | 5,27 | 0,00 | 45,78 | 45,78 | 0,00 |
| 950112146243 | Água | 65,14 | 65,14 | 0,00 | 135,36 | 135,36 | 0,00 |
| 95011214626399 | Seguros - Outros | 170,55 | 170,55 | 0,00 | 183,84 | 183,84 | 0,00 |
| 950112146267 | Limpeza, higiene e conforto | 17,06 | 17,06 | 0,00 | 99,32 | 99,32 | 0,00 |
| 95011229 | Custos Indiretos a Bens e Serviços | 207,69 | 207,69 | 0,00 | 342,55 | 342,55 | 0,00 |
| 95011239 | Custos Indiretos a Funções | 131,56 | 131,56 | 0,00 | 194,01 | 194,01 | 0,00 |
| | Totais : | 597,27 | 597,27 | 0,00 | 1.000,86 | 1.000,86 | 0,00 |
| Serviço: 0113 - Polidesportivo de Chãos | | | | | | | |
| 950113 | Polidesportivo de Chãos | 666,77 | 666,77 | 0,00 | 1.596,66 | 1.596,66 | 0,00 |
| 9501131 | Custos Diretos | 291,85 | 291,85 | 0,00 | 567,65 | 567,65 | 0,00 |
| 95011314 | Outros Custos Diretos | 291,85 | 291,85 | 0,00 | 567,65 | 567,65 | 0,00 |
| 950113146239 | Outros materiais diversos de consumo | ,00 | ,00 | 0,00 | 24,60 | 24,60 | 0,00 |
| 950113146241 | Eletricidade | 9,70 | 9,70 | 0,00 | 40,38 | 40,38 | 0,00 |

Município de Ferreira do Zêzere

Ano: 2022

Mês de dezembro

| Conta | Designação | Mês | | | Acumulado | | |
|--|---|------------------|------------------|-------------|-------------------|-------------------|-------------|
| | | Mov. Débito | Mov. Crédito | Saldo | Mov. Débito | Mov. Crédito | Saldo |
| Serviço: 0113 - Polidesportivo de Chãos | | | | | | | |
| 950113146242912 | Gás - Outros | ,00 | ,00 | 0,00 | 126,00 | 126,00 | 0,00 |
| 950113146243 | Água | 103,21 | 103,21 | 0,00 | 126,74 | 126,74 | 0,00 |
| 95011314626399 | Seguros - Outros | 170,55 | 170,55 | 0,00 | 183,84 | 183,84 | 0,00 |
| 950113146267 | Limpeza, higiene e conforto | 8,39 | 8,39 | 0,00 | 66,09 | 66,09 | 0,00 |
| 95011329 | Custos Indiretos a Bens e Serviços | 229,53 | 229,53 | 0,00 | 676,90 | 676,90 | 0,00 |
| 95011339 | Custos Indiretos a Funções | 145,39 | 145,39 | 0,00 | 352,11 | 352,11 | 0,00 |
| | Totais : | 666,77 | 666,77 | 0,00 | 1.596,66 | 1.596,66 | 0,00 |
| Serviço: 0114 - Polidesportivo de Igreja Nova | | | | | | | |
| 950114 | Polidesportivo de Igreja Nova | 380,54 | 380,54 | 0,00 | 389,08 | 389,08 | 0,00 |
| 9501141 | Custos Diretos | 164,39 | 164,39 | 0,00 | 170,11 | 170,11 | 0,00 |
| 95011414 | Outros Custos Diretos | 164,39 | 164,39 | 0,00 | 170,11 | 170,11 | 0,00 |
| 950114146243 | Água | ,00 | ,00 | 0,00 | 5,72 | 5,72 | 0,00 |
| 95011414626399 | Seguros - Outros | 164,39 | 164,39 | 0,00 | 164,39 | 164,39 | 0,00 |
| 95011429 | Custos Indiretos a Bens e Serviços | 132,33 | 132,33 | 0,00 | 134,11 | 134,11 | 0,00 |
| 95011439 | Custos Indiretos a Funções | 83,82 | 83,82 | 0,00 | 84,86 | 84,86 | 0,00 |
| | Totais : | 380,54 | 380,54 | 0,00 | 389,08 | 389,08 | 0,00 |
| Serviço: 0115 - Estação Central de Camionagem | | | | | | | |
| 950115 | Estação Central de Camionagem | 51.912,92 | 51.912,92 | 0,00 | 101.917,21 | 101.917,21 | 0,00 |
| 9501151 | Custos Diretos | 4.492,85 | 4.492,85 | 0,00 | 9.085,39 | 9.085,39 | 0,00 |
| 95011514 | Outros Custos Diretos | 4.492,85 | 4.492,85 | 0,00 | 9.085,39 | 9.085,39 | 0,00 |
| 95011514622199 | Outros | ,00 | ,00 | 0,00 | 25,95 | 25,95 | 0,00 |
| 950115146222 | Publicidade, comunicação e imagem | ,00 | ,00 | 0,00 | 307,50 | 307,50 | 0,00 |
| 95011514622611 | Edifícios | ,00 | ,00 | 0,00 | 1.126,68 | 1.126,68 | 0,00 |
| 950115146241 | Eletricidade | 2.138,00 | 2.138,00 | 0,00 | 3.988,01 | 3.988,01 | 0,00 |
| 950115146243 | Água | 883,99 | 883,99 | 0,00 | 1.422,83 | 1.422,83 | 0,00 |
| 95011514626399 | Seguros - Outros | 1.116,68 | 1.116,68 | 0,00 | 1.126,89 | 1.126,89 | 0,00 |
| 950115146267 | Limpeza, higiene e conforto | 354,18 | 354,18 | 0,00 | 1.087,53 | 1.087,53 | 0,00 |
| 95011529 | Custos Indiretos a Bens e Serviços | 36.199,50 | 36.199,50 | 0,00 | 74.199,64 | 74.199,64 | 0,00 |
| 95011539 | Custos Indiretos a Funções | 11.220,57 | 11.220,57 | 0,00 | 18.632,18 | 18.632,18 | 0,00 |
| | Totais : | 51.912,92 | 51.912,92 | 0,00 | 101.917,21 | 101.917,21 | 0,00 |

Município de Ferreira do Zêzere

Ano: 2022

Mês de dezembro

| Conta | Designação | Mês | | | Acumulado | | |
|--|---|------------------|------------------|-------------|------------------|------------------|-------------|
| | | Mov. Débito | Mov. Crédito | Saldo | Mov. Débito | Mov. Crédito | Saldo |
| Serviço: 0116 - Aéodromo da Pista das Valadas | | | | | | | |
| 950116 | Aéodromo da Pista das Valadas | 12.932,41 | 12.932,41 | 0,00 | 34.218,04 | 34.218,04 | 0,00 |
| 9501161 | Custos Diretos | 7.883,50 | 7.883,50 | 0,00 | 15.925,18 | 15.925,18 | 0,00 |
| 95011614 | Outros Custos Diretos | 7.883,50 | 7.883,50 | 0,00 | 15.925,18 | 15.925,18 | 0,00 |
| 95011614622199 | Outros | ,00 | ,00 | 0,00 | 208,62 | 208,62 | 0,00 |
| 95011614622611 | Edifícios | 1.107,00 | 1.107,00 | 0,00 | 1.204,17 | 1.204,17 | 0,00 |
| 950116146231299 | Materiais/Peças- Outros | ,00 | ,00 | 0,00 | 484,85 | 484,85 | 0,00 |
| 9501161462361 | Artigos de Higiene e Limpeza | ,00 | ,00 | 0,00 | 6,79 | 6,79 | 0,00 |
| 950116146239 | Outros materiais diversos de consumo | ,00 | ,00 | 0,00 | 492,70 | 492,70 | 0,00 |
| 950116146241 | Eletricidade | 5.875,10 | 5.875,10 | 0,00 | 9.179,60 | 9.179,60 | 0,00 |
| 950116146243 | Água | 568,60 | 568,60 | 0,00 | 1.569,58 | 1.569,58 | 0,00 |
| 950116146267 | Limpeza, higiene e conforto | 214,15 | 214,15 | 0,00 | 1.331,93 | 1.331,93 | 0,00 |
| 95011614CUST.AMORT | Custos de Amortizações Mensais | 118,65 | 118,65 | 0,00 | 1.446,94 | 1.446,94 | 0,00 |
| 95011629 | Custos Indiretos a Bens e Serviços | 2.200,36 | 2.200,36 | 0,00 | 12.152,15 | 12.152,15 | 0,00 |
| 95011639 | Custos Indiretos a Funções | 2.848,55 | 2.848,55 | 0,00 | 6.140,71 | 6.140,71 | 0,00 |
| | Totais : | 12.932,41 | 12.932,41 | 0,00 | 34.218,04 | 34.218,04 | 0,00 |
| Serviço: 0117 - Zezerearts | | | | | | | |
| 950117 | Zezerearts | 1.867,13 | 1.867,13 | 0,00 | 6.235,06 | 6.235,06 | 0,00 |
| 9501171 | Custos Diretos | 693,60 | 693,60 | 0,00 | 3.031,09 | 3.031,09 | 0,00 |
| 95011712 | Mão de Obra Direta | ,00 | ,00 | 0,00 | 470,53 | 470,53 | 0,00 |
| 95011713 | Máquinas e viaturas | ,00 | ,00 | 0,00 | 704,46 | 704,46 | 0,00 |
| 95011714 | Outros Custos Diretos | 693,60 | 693,60 | 0,00 | 1.856,10 | 1.856,10 | 0,00 |
| 950117146222 | Publicidade, comunicação e imagem | 213,60 | 213,60 | 0,00 | 213,60 | 213,60 | 0,00 |
| 9501171462699 | Outros | 480,00 | 480,00 | 0,00 | 1.642,50 | 1.642,50 | 0,00 |
| 95011729 | Custos Indiretos a Bens e Serviços | 762,27 | 762,27 | 0,00 | 2.274,32 | 2.274,32 | 0,00 |
| 95011739 | Custos Indiretos a Funções | 411,26 | 411,26 | 0,00 | 929,65 | 929,65 | 0,00 |
| | Totais : | 1.867,13 | 1.867,13 | 0,00 | 6.235,06 | 6.235,06 | 0,00 |
| Serviço: 0119 - Agrup.Escuteiros CNE 988 de Fª do Zêzere | | | | | | | |
| 950119 | Agrup.Escuteiros CNE 988 de Fª do Zêzere | 485,77 | 485,77 | 0,00 | 835,00 | 835,00 | 0,00 |
| 9501191 | Custos Diretos | 337,52 | 337,52 | 0,00 | 632,84 | 632,84 | 0,00 |
| 95011912 | Mão de Obra Direta | 123,75 | 123,75 | 0,00 | 408,29 | 408,29 | 0,00 |
| 95011913 | Máquinas e viaturas | 213,77 | 213,77 | 0,00 | 224,55 | 224,55 | 0,00 |
| 95011929 | Custos Indiretos a Bens e Serviços | 41,25 | 41,25 | 0,00 | 51,82 | 51,82 | 0,00 |

Município de Ferreira do Zêzere

Ano: 2022

Mês de dezembro

| Conta | Designação | Mês | | | Acumulado | | |
|--|---|------------------|------------------|-------------|------------------|------------------|-------------|
| | | Mov. Débito | Mov. Crédito | Saldo | Mov. Débito | Mov. Crédito | Saldo |
| Serviço: 0119 - Agrup.Escuteiros CNE 988 de Fª do Zêzere | | | | | | | |
| 95011939 | Custos Indiretos a Funções | 107,00 | 107,00 | 0,00 | 150,34 | 150,34 | 0,00 |
| | Totais : | 485,77 | 485,77 | 0,00 | 835,00 | 835,00 | 0,00 |
| Serviço: 0120 - Festival do acordeão | | | | | | | |
| 950120 | Festival do acordeão | 988,92 | 988,92 | 0,00 | 11.023,36 | 11.023,36 | 0,00 |
| 9501201 | Custos Diretos | 427,21 | 427,21 | 0,00 | 7.031,33 | 7.031,33 | 0,00 |
| 95012012 | Mão de Obra Direta | ,00 | ,00 | 0,00 | 689,02 | 689,02 | 0,00 |
| 95012014 | Outros Custos Diretos | 427,21 | 427,21 | 0,00 | 6.342,31 | 6.342,31 | 0,00 |
| 950120146222 | Publicidade, comunicação e imagem | 427,21 | 427,21 | 0,00 | 870,01 | 870,01 | 0,00 |
| 950120146251 | Deslocações e estadas | ,00 | ,00 | 0,00 | 634,50 | 634,50 | 0,00 |
| 9501201462699 | Outros | ,00 | ,00 | 0,00 | 4.837,80 | 4.837,80 | 0,00 |
| 95012029 | Custos Indiretos a Bens e Serviços | 343,89 | 343,89 | 0,00 | 2.487,85 | 2.487,85 | 0,00 |
| 95012039 | Custos Indiretos a Funções | 217,82 | 217,82 | 0,00 | 1.504,18 | 1.504,18 | 0,00 |
| 9750120 | Festival do acordeão | ,00 | ,00 | 0,00 | 4.483,47 | 4.483,47 | 0,00 |
| 975012072 | Prestações de serviços e concessões | ,00 | ,00 | 0,00 | 4.483,47 | 4.483,47 | 0,00 |
| | Totais : | 988,92 | 988,92 | 0,00 | 15.506,83 | 15.506,83 | 0,00 |
| Serviço: 0121 - Antigos edificios escolares (energia elétrica) | | | | | | | |
| 950121 | Antigos edificios escolares (energia elétrica) | ,00 | ,00 | 0,00 | 178,28 | 178,28 | 0,00 |
| 9501211 | Custos Diretos | ,00 | ,00 | 0,00 | 64,99 | 64,99 | 0,00 |
| 95012114 | Outros Custos Diretos | ,00 | ,00 | 0,00 | 64,99 | 64,99 | 0,00 |
| 950121146241 | Eletricidade | ,00 | ,00 | 0,00 | 64,99 | 64,99 | 0,00 |
| 95012129 | Custos Indiretos a Bens e Serviços | ,00 | ,00 | 0,00 | 88,87 | 88,87 | 0,00 |
| 95012139 | Custos Indiretos a Funções | ,00 | ,00 | 0,00 | 24,42 | 24,42 | 0,00 |
| | Totais : | 0,00 | 0,00 | 0,00 | 178,28 | 178,28 | 0,00 |
| Serviço: 0123 - Instalações ao encargo da Câmara- energia elétrica | | | | | | | |
| 950123 | Instalações ao encargo da Câmara- energia elétrica | 12.624,05 | 12.624,05 | 0,00 | 19.531,91 | 19.531,91 | 0,00 |
| 9501231 | Custos Diretos | 9.917,05 | 9.917,05 | 0,00 | 15.721,21 | 15.721,21 | 0,00 |
| 95012314 | Outros Custos Diretos | 9.917,05 | 9.917,05 | 0,00 | 15.721,21 | 15.721,21 | 0,00 |
| 950123146241 | Eletricidade | 9.127,83 | 9.127,83 | 0,00 | 14.927,54 | 14.927,54 | 0,00 |
| 950123146243 | Água | 789,22 | 789,22 | 0,00 | 793,67 | 793,67 | 0,00 |
| 95012329 | Custos Indiretos a Bens e Serviços | 2.707,00 | 2.707,00 | 0,00 | 3.810,70 | 3.810,70 | 0,00 |
| | Totais : | 12.624,05 | 12.624,05 | 0,00 | 19.531,91 | 19.531,91 | 0,00 |

Município de Ferreira do Zêzere

Ano: 2022

Mês de dezembro

| Conta | Designação | Mês | | | Acumulado | | |
|---|--|-----------------|-----------------|-------------|-----------------|-----------------|-------------|
| | | Mov. Débito | Mov. Crédito | Saldo | Mov. Débito | Mov. Crédito | Saldo |
| Serviço: 0124 - Posto de turismo Dornes | | | | | | | |
| 950124 | Posto de turismo Dornes | 2.423,41 | 2.423,41 | 0,00 | 6.366,94 | 6.366,94 | 0,00 |
| 9501241 | Custos Diretos | 1.407,48 | 1.407,48 | 0,00 | 3.931,45 | 3.931,45 | 0,00 |
| 95012414 | Outros Custos Diretos | 1.407,48 | 1.407,48 | 0,00 | 3.931,45 | 3.931,45 | 0,00 |
| 95012414622199 | Outros | ,00 | ,00 | 0,00 | 14,58 | 14,58 | 0,00 |
| 9501241462262299 | Assistência Técnica Equipamentos - Outros | 91,02 | 91,02 | 0,00 | 789,66 | 789,66 | 0,00 |
| 950124146241 | Eletricidade | 781,25 | 781,25 | 0,00 | 1.774,42 | 1.774,42 | 0,00 |
| 950124146243 | Água | 76,48 | 76,48 | 0,00 | 177,21 | 177,21 | 0,00 |
| 9501241462621 | Comunicações Fixas | 10,76 | 10,76 | 0,00 | 126,13 | 126,13 | 0,00 |
| 9501241462623 | Internet | 23,68 | 23,68 | 0,00 | 287,84 | 287,84 | 0,00 |
| 95012414626399 | Seguros - Outros | 358,44 | 358,44 | 0,00 | 361,72 | 361,72 | 0,00 |
| 950124146267 | Limpeza, higiene e conforto | 56,22 | 56,22 | 0,00 | 284,33 | 284,33 | 0,00 |
| 95012414CUST.AMORT | Custos de Amortizações Mensais | 9,63 | 9,63 | 0,00 | 115,56 | 115,56 | 0,00 |
| 95012429 | Custos Indiretos a Bens e Serviços | 482,14 | 482,14 | 0,00 | 1.325,58 | 1.325,58 | 0,00 |
| 95012439 | Custos Indiretos a Funções | 533,79 | 533,79 | 0,00 | 1.109,91 | 1.109,91 | 0,00 |
| | Totais : | 2.423,41 | 2.423,41 | 0,00 | 6.366,94 | 6.366,94 | 0,00 |
| Serviço: 0125 - Particulares (externos à Autarquia) | | | | | | | |
| 950125 | Particulares (externos à Autarquia) | 164,42 | 164,42 | 0,00 | 2.572,54 | 2.572,54 | 0,00 |
| 9501251 | Custos Diretos | 114,24 | 114,24 | 0,00 | 2.098,16 | 2.098,16 | 0,00 |
| 95012511 | Materiais | ,00 | ,00 | 0,00 | 329,32 | 329,32 | 0,00 |
| 95012511612991 | Outros | ,00 | ,00 | 0,00 | 301,52 | 301,52 | 0,00 |
| 95012511612992 | Material de consumo Interno | ,00 | ,00 | 0,00 | 27,80 | 27,80 | 0,00 |
| 95012512 | Mão de Obra Direta | ,00 | ,00 | 0,00 | 819,42 | 819,42 | 0,00 |
| 95012513 | Máquinas e viaturas | 5,40 | 5,40 | 0,00 | 534,31 | 534,31 | 0,00 |
| 95012514 | Outros Custos Diretos | 108,84 | 108,84 | 0,00 | 415,11 | 415,11 | 0,00 |
| 95012514622199 | Outros | ,00 | ,00 | 0,00 | 233,70 | 233,70 | 0,00 |
| 9501251462699 | Outros | 108,84 | 108,84 | 0,00 | 181,41 | 181,41 | 0,00 |
| 95012529 | Custos Indiretos a Bens e Serviços | 13,96 | 13,96 | 0,00 | 88,59 | 88,59 | 0,00 |
| 95012539 | Custos Indiretos a Funções | 36,22 | 36,22 | 0,00 | 385,79 | 385,79 | 0,00 |
| | Totais : | 164,42 | 164,42 | 0,00 | 2.572,54 | 2.572,54 | 0,00 |
| Serviço: 0126 - Associação de Marinheiros de Ferreira do Zêzere | | | | | | | |
| 950126 | Associação de Marinheiros de Ferreira do Zêzere | 868,69 | 868,69 | 0,00 | 1.035,06 | 1.035,06 | 0,00 |
| 9501261 | Custos Diretos | 603,58 | 603,58 | 0,00 | 739,66 | 739,66 | 0,00 |

Município de Ferreira do Zêzere

Ano: 2022

Mês de dezembro

| Conta | Designação | Mês | | | Acumulado | | |
|--|---|---------------|---------------|-------------|-----------------|-----------------|-------------|
| | | Mov. Débito | Mov. Crédito | Saldo | Mov. Débito | Mov. Crédito | Saldo |
| Serviço: 0126 - Associação de Marinheiros de Ferreira do Zêzere | | | | | | | |
| 95012612 | Mão de Obra Direta | 365,08 | 365,08 | 0,00 | 460,48 | 460,48 | 0,00 |
| 95012613 | Máquinas e viaturas | 238,50 | 238,50 | 0,00 | 279,18 | 279,18 | 0,00 |
| 95012629 | Custos Indiretos a Bens e Serviços | 73,77 | 73,77 | 0,00 | 78,16 | 78,16 | 0,00 |
| 95012639 | Custos Indiretos a Funções | 191,34 | 191,34 | 0,00 | 217,24 | 217,24 | 0,00 |
| | Totais : | 868,69 | 868,69 | 0,00 | 1.035,06 | 1.035,06 | 0,00 |
| Serviço: 0127 - Escola EB 2/3s Pedro Ferreiro | | | | | | | |
| 950127 | Escola EB 2/3s Pedro Ferreiro | 580,41 | 580,41 | 0,00 | 8.648,93 | 8.648,93 | 0,00 |
| 9501271 | Custos Diretos | 403,28 | 403,28 | 0,00 | 7.062,48 | 7.062,48 | 0,00 |
| 95012711 | Materiais | ,00 | ,00 | 0,00 | 3,07 | 3,07 | 0,00 |
| 95012711612991 | Outros | ,00 | ,00 | 0,00 | 3,07 | 3,07 | 0,00 |
| 95012712 | Mão de Obra Direta | ,00 | ,00 | 0,00 | 810,12 | 810,12 | 0,00 |
| 95012713 | Máquinas e viaturas | ,00 | ,00 | 0,00 | 1.242,84 | 1.242,84 | 0,00 |
| 95012714 | Outros Custos Diretos | 403,28 | 403,28 | 0,00 | 5.006,45 | 5.006,45 | 0,00 |
| 9501271462212 | Projetos e serviços de informática | ,00 | ,00 | 0,00 | 3.370,20 | 3.370,20 | 0,00 |
| 950127146231299 | Materiais/Peças- Outros | 403,28 | 403,28 | 0,00 | 403,28 | 403,28 | 0,00 |
| 950127146239 | Outros materiais diversos de consumo | ,00 | ,00 | 0,00 | 1.162,97 | 1.162,97 | 0,00 |
| 9501271462692 | Serviços de Educação | ,00 | ,00 | 0,00 | 70,00 | 70,00 | 0,00 |
| 95012729 | Custos Indiretos a Bens e Serviços | 49,29 | 49,29 | 0,00 | 277,50 | 277,50 | 0,00 |
| 95012739 | Custos Indiretos a Funções | 127,84 | 127,84 | 0,00 | 1.308,95 | 1.308,95 | 0,00 |
| | Totais : | 580,41 | 580,41 | 0,00 | 8.648,93 | 8.648,93 | 0,00 |
| Serviço: 0128 - ATL de Ferreira do Zêzere | | | | | | | |
| 950128 | ATL de Ferreira do Zêzere | 267,28 | 267,28 | 0,00 | 1.772,25 | 1.772,25 | 0,00 |
| 9501281 | Custos Diretos | 185,71 | 185,71 | 0,00 | 1.466,93 | 1.466,93 | 0,00 |
| 95012812 | Mão de Obra Direta | 71,23 | 71,23 | 0,00 | 672,50 | 672,50 | 0,00 |
| 95012813 | Máquinas e viaturas | 114,48 | 114,48 | 0,00 | 794,43 | 794,43 | 0,00 |
| 95012829 | Custos Indiretos a Bens e Serviços | 22,70 | 22,70 | 0,00 | 63,55 | 63,55 | 0,00 |
| 95012839 | Custos Indiretos a Funções | 58,87 | 58,87 | 0,00 | 241,77 | 241,77 | 0,00 |
| | Totais : | 267,28 | 267,28 | 0,00 | 1.772,25 | 1.772,25 | 0,00 |
| Serviço: 0129 - ATL de Paio Mendes | | | | | | | |
| 950129 | ATL de Paio Mendes | ,00 | ,00 | 0,00 | 688,94 | 688,94 | 0,00 |
| 9501291 | Custos Diretos | ,00 | ,00 | 0,00 | 580,08 | 580,08 | 0,00 |

Município de Ferreira do Zêzere

Ano: 2022

Mês de dezembro

| Conta | Designação | Mês | | | Acumulado | | |
|---|---|-------------------|-------------------|-------------|---------------------|---------------------|-------------|
| | | Mov. Débito | Mov. Crédito | Saldo | Mov. Débito | Mov. Crédito | Saldo |
| Serviço: 0129 - ATL de Paio Mendes | | | | | | | |
| 95012912 | Mão de Obra Direta | ,00 | ,00 | 0,00 | 244,77 | 244,77 | 0,00 |
| 95012913 | Máquinas e viaturas | ,00 | ,00 | 0,00 | 335,31 | 335,31 | 0,00 |
| 95012929 | Custos Indiretos a Bens e Serviços | ,00 | ,00 | 0,00 | 22,26 | 22,26 | 0,00 |
| 95012939 | Custos Indiretos a Funções | ,00 | ,00 | 0,00 | 86,60 | 86,60 | 0,00 |
| | Totais : | 0,00 | 0,00 | 0,00 | 688,94 | 688,94 | 0,00 |
| Serviço: 0130 - Assoc.Rancho Folclórico AlegriaAlqueidão Sto.Amaro | | | | | | | |
| 950130 | Assoc.Rancho Folclórico AlegriaAlqueidão Sto.Amaro | ,00 | ,00 | 0,00 | 1.751,53 | 1.751,53 | 0,00 |
| 9501301 | Custos Diretos | ,00 | ,00 | 0,00 | 1.454,24 | 1.454,24 | 0,00 |
| 95013012 | Mão de Obra Direta | ,00 | ,00 | 0,00 | 776,83 | 776,83 | 0,00 |
| 95013013 | Máquinas e viaturas | ,00 | ,00 | 0,00 | 677,41 | 677,41 | 0,00 |
| 95013029 | Custos Indiretos a Bens e Serviços | ,00 | ,00 | 0,00 | 59,06 | 59,06 | 0,00 |
| 95013039 | Custos Indiretos a Funções | ,00 | ,00 | 0,00 | 238,23 | 238,23 | 0,00 |
| | Totais : | 0,00 | 0,00 | 0,00 | 1.751,53 | 1.751,53 | 0,00 |
| Serviço: 0131 - Intempéries | | | | | | | |
| 950131 | Intempéries | 27,16 | 27,16 | 0,00 | 27,16 | 27,16 | 0,00 |
| 9501311 | Custos Diretos | 6,75 | 6,75 | 0,00 | 6,75 | 6,75 | 0,00 |
| 95013113 | Máquinas e viaturas | 6,75 | 6,75 | 0,00 | 6,75 | 6,75 | 0,00 |
| 95013129 | Custos Indiretos a Bens e Serviços | 14,43 | 14,43 | 0,00 | 14,43 | 14,43 | 0,00 |
| 95013139 | Custos Indiretos a Funções | 5,98 | 5,98 | 0,00 | 5,98 | 5,98 | 0,00 |
| | Totais : | 27,16 | 27,16 | 0,00 | 27,16 | 27,16 | 0,00 |
| Serviço: 0132 - Loteamentos e obras particulares | | | | | | | |
| 9750132 | Loteamentos e obras particulares | 13.624,29 | 13.624,29 | 0,00 | 104.292,31 | 104.292,31 | 0,00 |
| 975013270 | Impostos, contribuições e taxas | 13.616,79 | 13.616,79 | 0,00 | 104.109,16 | 104.109,16 | 0,00 |
| 975013271 | Vendas | 7,50 | 7,50 | 0,00 | 183,15 | 183,15 | 0,00 |
| | Totais : | 13.624,29 | 13.624,29 | 0,00 | 104.292,31 | 104.292,31 | 0,00 |
| Serviço: 0133 - Administração Geral - fundos/ transferências | | | | | | | |
| 9750133 | Administração Geral - fundos/ transferências | 387.136,00 | 387.136,00 | 0,00 | 4.701.625,40 | 4.701.625,40 | 0,00 |
| 975013370 | Impostos, contribuições e taxas | ,00 | ,00 | 0,00 | 50,40 | 50,40 | 0,00 |
| 975013375 | Transferências e subsídios correntes obtidos | 387.136,00 | 387.136,00 | 0,00 | 4.701.575,00 | 4.701.575,00 | 0,00 |
| | Totais : | 387.136,00 | 387.136,00 | 0,00 | 4.701.625,40 | 4.701.625,40 | 0,00 |

Município de Ferreira do Zêzere

Ano: 2022

Mês de dezembro

| Conta | Designação | Mês | | | Acumulado | | |
|---|---|------------------|------------------|-------------|-------------------|-------------------|-------------|
| | | Mov. Débito | Mov. Crédito | Saldo | Mov. Débito | Mov. Crédito | Saldo |
| Serviço: 0134 - Pessoal auxiliar do ensino pré-escolar | | | | | | | |
| 9750134 | Pessoal auxiliar do ensino pré-escolar | 4.973,58 | 4.973,58 | 0,00 | 81.352,18 | 81.352,18 | 0,00 |
| 975013475 | Transferências e subsídios correntes obtidos | 4.973,58 | 4.973,58 | 0,00 | 81.352,18 | 81.352,18 | 0,00 |
| | Totais : | 4.973,58 | 4.973,58 | 0,00 | 81.352,18 | 81.352,18 | 0,00 |
| Serviço: 0135 - Gala do Fado | | | | | | | |
| 950135 | Gala do Fado | 57,87 | 57,87 | 0,00 | 5.760,30 | 5.760,30 | 0,00 |
| 9501351 | Custos Diretos | 25,00 | 25,00 | 0,00 | 2.798,99 | 2.798,99 | 0,00 |
| 95013512 | Mão de Obra Direta | ,00 | ,00 | 0,00 | 68,29 | 68,29 | 0,00 |
| 95013513 | Máquinas e viaturas | ,00 | ,00 | 0,00 | 1,30 | 1,30 | 0,00 |
| 95013514 | Outros Custos Diretos | 25,00 | 25,00 | 0,00 | 2.729,40 | 2.729,40 | 0,00 |
| 9501351462699 | Outros | 25,00 | 25,00 | 0,00 | 2.729,40 | 2.729,40 | 0,00 |
| 95013529 | Custos Indiretos a Bens e Serviços | 20,12 | 20,12 | 0,00 | 2.236,46 | 2.236,46 | 0,00 |
| 95013539 | Custos Indiretos a Funções | 12,75 | 12,75 | 0,00 | 724,85 | 724,85 | 0,00 |
| 9750135 | Gala do Fado | ,00 | ,00 | 0,00 | 566,03 | 566,03 | 0,00 |
| 975013572 | Prestações de serviços e concessões | ,00 | ,00 | 0,00 | 566,03 | 566,03 | 0,00 |
| | Totais : | 57,87 | 57,87 | 0,00 | 6.326,33 | 6.326,33 | 0,00 |
| Serviço: 0136 - Transf. Adm. Geral - Fundo Social Municipal | | | | | | | |
| 9750136 | Transf. Adm. Geral - Fundo Social Municipal | 99.996,00 | 99.996,00 | 0,00 | 241.834,00 | 241.834,00 | 0,00 |
| 975013675 | Transferências e subsídios correntes obtidos | 99.996,00 | 99.996,00 | 0,00 | 241.834,00 | 241.834,00 | 0,00 |
| | Totais : | 99.996,00 | 99.996,00 | 0,00 | 241.834,00 | 241.834,00 | 0,00 |
| Serviço: 0137 - Transportes escolares (2.º/3.º Ciclo e Secundário) | | | | | | | |
| 950137 | Transportes escolares (2.º/3.º Ciclo e Secundário) | 30.035,36 | 30.035,36 | 0,00 | 145.476,62 | 145.476,62 | 0,00 |
| 9501371 | Custos Diretos | 23.419,64 | 23.419,64 | 0,00 | 121.482,64 | 121.482,64 | 0,00 |
| 95013712 | Mão de Obra Direta | 63,57 | 63,57 | 0,00 | 341,85 | 341,85 | 0,00 |
| 95013713 | Máquinas e viaturas | 23,39 | 23,39 | 0,00 | 137,03 | 137,03 | 0,00 |
| 95013714 | Outros Custos Diretos | 23.332,68 | 23.332,68 | 0,00 | 121.003,76 | 121.003,76 | 0,00 |
| 950137146254 | Transporte escolar | 23.332,68 | 23.332,68 | 0,00 | 121.003,76 | 121.003,76 | 0,00 |
| 95013739 | Custos Indiretos a Funções | 6.615,72 | 6.615,72 | 0,00 | 23.993,98 | 23.993,98 | 0,00 |
| 9750137 | Transportes escolares (2.º/3.º Ciclo e Secundário) | 3.074,09 | 3.074,09 | 0,00 | 19.973,63 | 19.973,63 | 0,00 |
| 975013775 | Transferências e subsídios correntes obtidos | 3.074,09 | 3.074,09 | 0,00 | 19.973,63 | 19.973,63 | 0,00 |
| | Totais : | 33.109,45 | 33.109,45 | 0,00 | 165.450,25 | 165.450,25 | 0,00 |

Município de Ferreira do Zêzere

Ano: 2022

Mês de dezembro

| Conta | Designação | Mês | | | Acumulado | | |
|---|---|-------------------|-------------------|-------------|-------------------|-------------------|-------------|
| | | Mov. Débito | Mov. Crédito | Saldo | Mov. Débito | Mov. Crédito | Saldo |
| Serviço: 0138 - Rendimentos de propriedade | | | | | | | |
| 9750138 | Rendimentos de propriedade | 142.321,12 | 142.321,12 | 0,00 | 742.493,64 | 742.493,64 | 0,00 |
| 975013878 | Outros rendimentos e ganhos | 142.321,12 | 142.321,12 | 0,00 | 742.493,64 | 742.493,64 | 0,00 |
| | Totais : | 142.321,12 | 142.321,12 | 0,00 | 742.493,64 | 742.493,64 | 0,00 |
| Serviço: 0140 - Freguesia Nossa Sr.ª do Pranto | | | | | | | |
| 950140 | Freguesia Nossa Sr.ª do Pranto | ,00 | ,00 | 0,00 | 10.691,25 | 10.691,25 | 0,00 |
| 9501401 | Custos Diretos | ,00 | ,00 | 0,00 | 8.789,74 | 8.789,74 | 0,00 |
| 95014011 | Materiais | ,00 | ,00 | 0,00 | 4,23 | 4,23 | 0,00 |
| 95014011612991 | Outros | ,00 | ,00 | 0,00 | 4,23 | 4,23 | 0,00 |
| 95014012 | Mão de Obra Direta | ,00 | ,00 | 0,00 | 3.586,28 | 3.586,28 | 0,00 |
| 95014013 | Máquinas e viaturas | ,00 | ,00 | 0,00 | 5.199,23 | 5.199,23 | 0,00 |
| 95014029 | Custos Indiretos a Bens e Serviços | ,00 | ,00 | 0,00 | 343,76 | 343,76 | 0,00 |
| 95014039 | Custos Indiretos a Funções | ,00 | ,00 | 0,00 | 1.557,75 | 1.557,75 | 0,00 |
| | Totais : | 0,00 | 0,00 | 0,00 | 10.691,25 | 10.691,25 | 0,00 |
| Serviço: 0141 - Freguesia Areias e Pias | | | | | | | |
| 950141 | Freguesia Areias e Pias | 847,16 | 847,16 | 0,00 | 20.751,62 | 20.751,62 | 0,00 |
| 9501411 | Custos Diretos | 588,62 | 588,62 | 0,00 | 16.874,36 | 16.874,36 | 0,00 |
| 95014111 | Materiais | ,00 | ,00 | 0,00 | 142,59 | 142,59 | 0,00 |
| 95014111612991 | Outros | ,00 | ,00 | 0,00 | 142,59 | 142,59 | 0,00 |
| 95014112 | Mão de Obra Direta | 231,42 | 231,42 | 0,00 | 6.749,08 | 6.749,08 | 0,00 |
| 95014113 | Máquinas e viaturas | 357,20 | 357,20 | 0,00 | 9.982,69 | 9.982,69 | 0,00 |
| 95014129 | Custos Indiretos a Bens e Serviços | 71,94 | 71,94 | 0,00 | 705,10 | 705,10 | 0,00 |
| 95014139 | Custos Indiretos a Funções | 186,60 | 186,60 | 0,00 | 3.172,16 | 3.172,16 | 0,00 |
| | Totais : | 847,16 | 847,16 | 0,00 | 20.751,62 | 20.751,62 | 0,00 |
| Serviço: 0142 - Rancho Folclórico e Etnográfico Vila de Pias | | | | | | | |
| 950142 | Rancho Folclórico e Etnográfico Vila de Pias | ,00 | ,00 | 0,00 | 1.919,77 | 1.919,77 | 0,00 |
| 9501421 | Custos Diretos | ,00 | ,00 | 0,00 | 1.433,83 | 1.433,83 | 0,00 |
| 95014211 | Materiais | ,00 | ,00 | 0,00 | 4,80 | 4,80 | 0,00 |
| 95014211612991 | Outros | ,00 | ,00 | 0,00 | 4,80 | 4,80 | 0,00 |
| 95014212 | Mão de Obra Direta | ,00 | ,00 | 0,00 | 1.085,62 | 1.085,62 | 0,00 |
| 95014213 | Máquinas e viaturas | ,00 | ,00 | 0,00 | 343,41 | 343,41 | 0,00 |
| 95014229 | Custos Indiretos a Bens e Serviços | ,00 | ,00 | 0,00 | 46,23 | 46,23 | 0,00 |

Município de Ferreira do Zêzere

Ano: 2022

Mês de dezembro

| Conta | Designação | Mês | | | Acumulado | | |
|---|--|------------------|------------------|-------------|-------------------|-------------------|-------------|
| | | Mov. Débito | Mov. Crédito | Saldo | Mov. Débito | Mov. Crédito | Saldo |
| Serviço: 0142 - Rancho Folclórico e Etnográfico Vila de Pias | | | | | | | |
| 95014239 | Custos Indiretos a Funções | ,00 | ,00 | 0,00 | 439,71 | 439,71 | 0,00 |
| | Totais : | 0,00 | 0,00 | 0,00 | 1.919,77 | 1.919,77 | 0,00 |
| Serviço: 0145 - Arruamentos freguesia Nossa Senhora do Pranto | | | | | | | |
| 950145 | Arruamentos freguesia Nossa Senhora do Pranto | 62.149,71 | 62.149,71 | 0,00 | 529.884,30 | 529.884,30 | 0,00 |
| 9501451 | Custos Diretos | 4.296,06 | 4.296,06 | 0,00 | 42.855,79 | 42.855,79 | 0,00 |
| 95014511 | Materiais | 53,32 | 53,32 | 0,00 | 863,39 | 863,39 | 0,00 |
| 9501451161293 | Artigos de Higiene e Limpeza | ,00 | ,00 | 0,00 | 6,89 | 6,89 | 0,00 |
| 95014511612991 | Outros | 53,32 | 53,32 | 0,00 | 856,50 | 856,50 | 0,00 |
| 95014512 | Mão de Obra Direta | 47,88 | 47,88 | 0,00 | 18.237,70 | 18.237,70 | 0,00 |
| 95014513 | Máquinas e viaturas | 287,28 | 287,28 | 0,00 | 19.128,63 | 19.128,63 | 0,00 |
| 95014514 | Outros Custos Diretos | 3.907,58 | 3.907,58 | 0,00 | 4.626,07 | 4.626,07 | 0,00 |
| 95014514622699 | Outros | ,00 | ,00 | 0,00 | 718,49 | 718,49 | 0,00 |
| 950145146239 | Outros materiais diversos de consumo | 3.630,83 | 3.630,83 | 0,00 | 3.630,83 | 3.630,83 | 0,00 |
| 9501451462699 | Outros | 276,75 | 276,75 | 0,00 | 276,75 | 276,75 | 0,00 |
| 95014529 | Custos Indiretos a Bens e Serviços | 44.164,28 | 44.164,28 | 0,00 | 406.126,72 | 406.126,72 | 0,00 |
| 95014539 | Custos Indiretos a Funções | 13.689,37 | 13.689,37 | 0,00 | 80.901,79 | 80.901,79 | 0,00 |
| | Totais : | 62.149,71 | 62.149,71 | 0,00 | 529.884,30 | 529.884,30 | 0,00 |
| Serviço: 0146 - Arruamentos União Freguesias Areias e Pias | | | | | | | |
| 950146 | Arruamentos União Freguesias Areias e Pias | 49.278,53 | 49.278,53 | 0,00 | 436.584,67 | 436.584,67 | 0,00 |
| 9501461 | Custos Diretos | 3.406,35 | 3.406,35 | 0,00 | 37.783,29 | 37.783,29 | 0,00 |
| 95014611 | Materiais | 21,80 | 21,80 | 0,00 | 1.086,74 | 1.086,74 | 0,00 |
| 95014611612991 | Outros | 21,80 | 21,80 | 0,00 | 1.086,74 | 1.086,74 | 0,00 |
| 95014612 | Mão de Obra Direta | 1.541,70 | 1.541,70 | 0,00 | 18.385,44 | 18.385,44 | 0,00 |
| 95014613 | Máquinas e viaturas | 1.842,85 | 1.842,85 | 0,00 | 17.630,16 | 17.630,16 | 0,00 |
| 95014614 | Outros Custos Diretos | ,00 | ,00 | 0,00 | 680,95 | 680,95 | 0,00 |
| 95014614622699 | Outros | ,00 | ,00 | 0,00 | 585,38 | 585,38 | 0,00 |
| 950146146231299 | Materiais/Peças- Outros | ,00 | ,00 | 0,00 | 95,57 | 95,57 | 0,00 |
| 95014629 | Custos Indiretos a Bens e Serviços | 35.017,88 | 35.017,88 | 0,00 | 331.618,58 | 331.618,58 | 0,00 |
| 95014639 | Custos Indiretos a Funções | 10.854,30 | 10.854,30 | 0,00 | 67.182,80 | 67.182,80 | 0,00 |
| | Totais : | 49.278,53 | 49.278,53 | 0,00 | 436.584,67 | 436.584,67 | 0,00 |

Município de Ferreira do Zêzere

Ano: 2022

Mês de dezembro

| Conta | Designação | Mês | | | Acumulado | | |
|--|---|-----------------|-----------------|-------------|-----------------|-----------------|-------------|
| | | Mov. Débito | Mov. Crédito | Saldo | Mov. Débito | Mov. Crédito | Saldo |
| Serviço: 0147 - Terrenos municipais | | | | | | | |
| 950147 | Terrenos municipais | ,00 | ,00 | 0,00 | 335,59 | 335,59 | 0,00 |
| 9501471 | Custos Diretos | ,00 | ,00 | 0,00 | 267,54 | 267,54 | 0,00 |
| 95014712 | Mão de Obra Direta | ,00 | ,00 | 0,00 | 267,54 | 267,54 | 0,00 |
| 95014729 | Custos Indiretos a Bens e Serviços | ,00 | ,00 | 0,00 | 68,05 | 68,05 | 0,00 |
| | Totais : | 0,00 | 0,00 | 0,00 | 335,59 | 335,59 | 0,00 |
| Serviço: 0151 - Apartamentos do Bairro Social | | | | | | | |
| 950151 | Apartamentos do Bairro Social | 1.921,29 | 1.921,29 | 0,00 | 8.060,52 | 8.060,52 | 0,00 |
| 9501511 | Custos Diretos | 995,58 | 995,58 | 0,00 | 2.044,31 | 2.044,31 | 0,00 |
| 95015114 | Outros Custos Diretos | 995,58 | 995,58 | 0,00 | 2.044,31 | 2.044,31 | 0,00 |
| 95015114622199 | Outros | ,00 | ,00 | 0,00 | 36,90 | 36,90 | 0,00 |
| 950151146241 | Eletricidade | 174,67 | 174,67 | 0,00 | 469,97 | 469,97 | 0,00 |
| 950151146243 | Água | 169,76 | 169,76 | 0,00 | 464,34 | 464,34 | 0,00 |
| 95015114626399 | Seguros - Outros | 603,87 | 603,87 | 0,00 | 607,55 | 607,55 | 0,00 |
| 950151146267 | Limpeza, higiene e conforto | 47,28 | 47,28 | 0,00 | 465,55 | 465,55 | 0,00 |
| 95015129 | Custos Indiretos a Bens e Serviços | 534,22 | 534,22 | 0,00 | 4.711,59 | 4.711,59 | 0,00 |
| 95015139 | Custos Indiretos a Funções | 391,49 | 391,49 | 0,00 | 1.304,62 | 1.304,62 | 0,00 |
| | Totais : | 1.921,29 | 1.921,29 | 0,00 | 8.060,52 | 8.060,52 | 0,00 |
| Serviço: 0153 - Grupo de Cantares do Zêzere | | | | | | | |
| 950153 | Grupo de Cantares do Zêzere | ,00 | ,00 | 0,00 | 409,12 | 409,12 | 0,00 |
| 9501531 | Custos Diretos | ,00 | ,00 | 0,00 | 329,13 | 329,13 | 0,00 |
| 95015312 | Mão de Obra Direta | ,00 | ,00 | 0,00 | 161,46 | 161,46 | 0,00 |
| 95015313 | Máquinas e viaturas | ,00 | ,00 | 0,00 | 167,67 | 167,67 | 0,00 |
| 95015329 | Custos Indiretos a Bens e Serviços | ,00 | ,00 | 0,00 | 16,85 | 16,85 | 0,00 |
| 95015339 | Custos Indiretos a Funções | ,00 | ,00 | 0,00 | 63,14 | 63,14 | 0,00 |
| | Totais : | 0,00 | 0,00 | 0,00 | 409,12 | 409,12 | 0,00 |
| Serviço: 0154 - Grupo Folclórico do Bêco de Santo Aleixo | | | | | | | |
| 950154 | Grupo Folclórico do Bêco de Santo Aleixo | ,00 | ,00 | 0,00 | 997,11 | 997,11 | 0,00 |
| 9501541 | Custos Diretos | ,00 | ,00 | 0,00 | 804,07 | 804,07 | 0,00 |
| 95015411 | Materiais | ,00 | ,00 | 0,00 | 29,01 | 29,01 | 0,00 |
| 95015411612991 | Outros | ,00 | ,00 | 0,00 | 29,01 | 29,01 | 0,00 |
| 95015412 | Mão de Obra Direta | ,00 | ,00 | 0,00 | 371,96 | 371,96 | 0,00 |

Município de Ferreira do Zêzere

Ano: 2022

Mês de dezembro

| Conta | Designação | Mês | | | Acumulado | | |
|--|--|---------------|---------------|-------------|-----------------|-----------------|-------------|
| | | Mov. Débito | Mov. Crédito | Saldo | Mov. Débito | Mov. Crédito | Saldo |
| Serviço: 0154 - Grupo Folclórico do Bêco de Santo Aleixo | | | | | | | |
| 95015413 | Máquinas e viaturas | ,00 | ,00 | 0,00 | 403,10 | 403,10 | 0,00 |
| 95015429 | Custos Indiretos a Bens e Serviços | ,00 | ,00 | 0,00 | 38,33 | 38,33 | 0,00 |
| 95015439 | Custos Indiretos a Funções | ,00 | ,00 | 0,00 | 154,71 | 154,71 | 0,00 |
| | Totais : | 0,00 | 0,00 | 0,00 | 997,11 | 997,11 | 0,00 |
| Serviço: 0155 - Desmatção/ desarboreização (posse administrativa) | | | | | | | |
| 950155 | Desmatção/ desarboreização (posse administrativa) | ,00 | ,00 | 0,00 | 757,15 | 757,15 | 0,00 |
| 9501551 | Custos Diretos | ,00 | ,00 | 0,00 | 357,81 | 357,81 | 0,00 |
| 95015512 | Mão de Obra Direta | ,00 | ,00 | 0,00 | 275,77 | 275,77 | 0,00 |
| 95015513 | Máquinas e viaturas | ,00 | ,00 | 0,00 | 82,04 | 82,04 | 0,00 |
| 95015529 | Custos Indiretos a Bens e Serviços | ,00 | ,00 | 0,00 | 304,89 | 304,89 | 0,00 |
| 95015539 | Custos Indiretos a Funções | ,00 | ,00 | 0,00 | 94,45 | 94,45 | 0,00 |
| | Totais : | 0,00 | 0,00 | 0,00 | 757,15 | 757,15 | 0,00 |
| Serviço: 0158 - Unidade Pastoral de Ferreira do Zêzere | | | | | | | |
| 950158 | Unidade Pastoral de Ferreira do Zêzere | ,00 | ,00 | 0,00 | 688,33 | 688,33 | 0,00 |
| 9501581 | Custos Diretos | ,00 | ,00 | 0,00 | 566,02 | 566,02 | 0,00 |
| 95015812 | Mão de Obra Direta | ,00 | ,00 | 0,00 | 240,22 | 240,22 | 0,00 |
| 95015813 | Máquinas e viaturas | ,00 | ,00 | 0,00 | 325,80 | 325,80 | 0,00 |
| 95015829 | Custos Indiretos a Bens e Serviços | ,00 | ,00 | 0,00 | 24,08 | 24,08 | 0,00 |
| 95015839 | Custos Indiretos a Funções | ,00 | ,00 | 0,00 | 98,23 | 98,23 | 0,00 |
| | Totais : | 0,00 | 0,00 | 0,00 | 688,33 | 688,33 | 0,00 |
| Serviço: 0161 - Atividade "Cantar dos Reis" | | | | | | | |
| 950161 | Atividade "Cantar dos Reis" | 628,62 | 628,62 | 0,00 | 628,62 | 628,62 | 0,00 |
| 9501611 | Custos Diretos | 490,16 | 490,16 | 0,00 | 490,16 | 490,16 | 0,00 |
| 95016114 | Outros Custos Diretos | 490,16 | 490,16 | 0,00 | 490,16 | 490,16 | 0,00 |
| 950161146222 | Publicidade, comunicação e imagem | 490,16 | 490,16 | 0,00 | 490,16 | 490,16 | 0,00 |
| 95016139 | Custos Indiretos a Funções | 138,46 | 138,46 | 0,00 | 138,46 | 138,46 | 0,00 |
| | Totais : | 628,62 | 628,62 | 0,00 | 628,62 | 628,62 | 0,00 |
| Serviço: 0162 - Polidesportivo Areias | | | | | | | |
| 950162 | Polidesportivo Areias | 621,35 | 621,35 | 0,00 | 1.615,90 | 1.615,90 | 0,00 |
| 9501621 | Custos Diretos | 268,42 | 268,42 | 0,00 | 812,55 | 812,55 | 0,00 |
| 95016214 | Outros Custos Diretos | 268,42 | 268,42 | 0,00 | 812,55 | 812,55 | 0,00 |

Município de Ferreira do Zêzere

Ano: 2022

Mês de dezembro

| Conta | Designação | Mês | | | Acumulado | | |
|--|--|---------------|---------------|-------------|-----------------|-----------------|-------------|
| | | Mov. Débito | Mov. Crédito | Saldo | Mov. Débito | Mov. Crédito | Saldo |
| Serviço: 0162 - Polidesportivo Areias | | | | | | | |
| 950162146243 | Água | 81,75 | 81,75 | 0,00 | 373,48 | 373,48 | 0,00 |
| 95016214626399 | Seguros - Outros | 170,55 | 170,55 | 0,00 | 183,83 | 183,83 | 0,00 |
| 950162146267 | Limpeza, higiene e conforto | 16,12 | 16,12 | 0,00 | 255,24 | 255,24 | 0,00 |
| 95016229 | Custos Indiretos a Bens e Serviços | 216,07 | 216,07 | 0,00 | 507,64 | 507,64 | 0,00 |
| 95016239 | Custos Indiretos a Funções | 136,86 | 136,86 | 0,00 | 295,71 | 295,71 | 0,00 |
| | Totais : | 621,35 | 621,35 | 0,00 | 1.615,90 | 1.615,90 | 0,00 |
| Serviço: 0163 - Polidesportivo Bêco | | | | | | | |
| 950163 | Polidesportivo Bêco | 395,95 | 395,95 | 0,00 | 418,67 | 418,67 | 0,00 |
| 9501631 | Custos Diretos | 171,05 | 171,05 | 0,00 | 183,83 | 183,83 | 0,00 |
| 95016314 | Outros Custos Diretos | 171,05 | 171,05 | 0,00 | 183,83 | 183,83 | 0,00 |
| 95016314626399 | Seguros - Outros | 171,05 | 171,05 | 0,00 | 183,83 | 183,83 | 0,00 |
| 95016329 | Custos Indiretos a Bens e Serviços | 137,69 | 137,69 | 0,00 | 144,52 | 144,52 | 0,00 |
| 95016339 | Custos Indiretos a Funções | 87,21 | 87,21 | 0,00 | 90,32 | 90,32 | 0,00 |
| | Totais : | 395,95 | 395,95 | 0,00 | 418,67 | 418,67 | 0,00 |
| Serviço: 0164 - Centro de Atividades Intergeracionais | | | | | | | |
| 950164 | Centro de Atividades Intergeracionais | 738,34 | 738,34 | 0,00 | 8.978,92 | 8.978,92 | 0,00 |
| 9501641 | Custos Diretos | 318,96 | 318,96 | 0,00 | 3.936,49 | 3.936,49 | 0,00 |
| 95016414 | Outros Custos Diretos | 318,96 | 318,96 | 0,00 | 3.936,49 | 3.936,49 | 0,00 |
| 950164146241 | Eletricidade | ,00 | ,00 | 0,00 | 169,45 | 169,45 | 0,00 |
| 95016414626399 | Seguros - Outros | 6,66 | 6,66 | 0,00 | 19,44 | 19,44 | 0,00 |
| 95016414CUST.AMORT | Custos de Amortizações Mensais | 312,30 | 312,30 | 0,00 | 3.747,60 | 3.747,60 | 0,00 |
| 95016429 | Custos Indiretos a Bens e Serviços | 256,75 | 256,75 | 0,00 | 3.592,89 | 3.592,89 | 0,00 |
| 95016439 | Custos Indiretos a Funções | 162,63 | 162,63 | 0,00 | 1.449,54 | 1.449,54 | 0,00 |
| | Totais : | 738,34 | 738,34 | 0,00 | 8.978,92 | 8.978,92 | 0,00 |
| Serviço: 0165 - Recup. buracos em áreas pavimentadas a betuminoso | | | | | | | |
| 950165 | Recup. buracos em áreas pavimentadas a betuminoso | ,00 | ,00 | 0,00 | 5.285,87 | 5.285,87 | 0,00 |
| 9501651 | Custos Diretos | ,00 | ,00 | 0,00 | 329,52 | 329,52 | 0,00 |
| 95016511 | Materiais | ,00 | ,00 | 0,00 | 210,00 | 210,00 | 0,00 |
| 950165116129111 | Gasóleo - Máquinas e Viaturas | ,00 | ,00 | 0,00 | 36,12 | 36,12 | 0,00 |
| 9501651161293 | Artigos de Higiene e Limpeza | ,00 | ,00 | 0,00 | 121,89 | 121,89 | 0,00 |
| 95016511612991 | Outros | ,00 | ,00 | 0,00 | 51,99 | 51,99 | 0,00 |

Município de Ferreira do Zêzere

Ano: 2022

Mês de dezembro

| Conta | Designação | Mês | | | Acumulado | | |
|--|---|-----------------|-----------------|-------------|------------------|------------------|-------------|
| | | Mov. Débito | Mov. Crédito | Saldo | Mov. Débito | Mov. Crédito | Saldo |
| Serviço: 0165 - Recup. buracos em áreas pavimentadas a betuminoso | | | | | | | |
| 95016512 | Mão de Obra Direta | ,00 | ,00 | 0,00 | 113,08 | 113,08 | 0,00 |
| 95016513 | Máquinas e viaturas | ,00 | ,00 | 0,00 | 6,44 | 6,44 | 0,00 |
| 95016529 | Custos Indiretos a Bens e Serviços | ,00 | ,00 | 0,00 | 4.243,73 | 4.243,73 | 0,00 |
| 95016539 | Custos Indiretos a Funções | ,00 | ,00 | 0,00 | 712,62 | 712,62 | 0,00 |
| | Totais : | 0,00 | 0,00 | 0,00 | 5.285,87 | 5.285,87 | 0,00 |
| Serviço: 0168 - Lojas Mercado Municipal | | | | | | | |
| 950168 | Lojas Mercado Municipal | 133,50 | 133,50 | 0,00 | 639,95 | 639,95 | 0,00 |
| 9501681 | Custos Diretos | 75,12 | 75,12 | 0,00 | 213,57 | 213,57 | 0,00 |
| 95016812 | Mão de Obra Direta | ,00 | ,00 | 0,00 | 22,65 | 22,65 | 0,00 |
| 95016814 | Outros Custos Diretos | 75,12 | 75,12 | 0,00 | 190,92 | 190,92 | 0,00 |
| 95016814626399 | Seguros - Outros | 75,12 | 75,12 | 0,00 | 190,92 | 190,92 | 0,00 |
| 95016829 | Custos Indiretos a Bens e Serviços | 28,98 | 28,98 | 0,00 | 328,42 | 328,42 | 0,00 |
| 95016839 | Custos Indiretos a Funções | 29,40 | 29,40 | 0,00 | 97,96 | 97,96 | 0,00 |
| | Totais : | 133,50 | 133,50 | 0,00 | 639,95 | 639,95 | 0,00 |
| Serviço: 0170 - Representação Municipal | | | | | | | |
| 950170 | Representação Municipal | 4.815,70 | 4.815,70 | 0,00 | 13.391,23 | 13.391,23 | 0,00 |
| 9501701 | Custos Diretos | 2.796,88 | 2.796,88 | 0,00 | 7.332,26 | 7.332,26 | 0,00 |
| 95017011 | Materiais | ,00 | ,00 | 0,00 | 274,26 | 274,26 | 0,00 |
| 95017011612992 | Material de consumo Interno | ,00 | ,00 | 0,00 | 274,26 | 274,26 | 0,00 |
| 95017014 | Outros Custos Diretos | 2.796,88 | 2.796,88 | 0,00 | 7.058,00 | 7.058,00 | 0,00 |
| 950170146234 | Artigos para oferta e de publicidade e divulgação | 9,00 | 9,00 | 0,00 | 2.604,05 | 2.604,05 | 0,00 |
| 9501701462359 | Outros Materiais | 1.500,00 | 1.500,00 | 0,00 | 1.500,00 | 1.500,00 | 0,00 |
| 950170146239 | Outros materiais diversos de consumo | 40,00 | 40,00 | 0,00 | 389,02 | 389,02 | 0,00 |
| 9501701462699 | Outros | 1.247,88 | 1.247,88 | 0,00 | 2.564,93 | 2.564,93 | 0,00 |
| 95017029 | Custos Indiretos a Bens e Serviços | 958,09 | 958,09 | 0,00 | 3.196,47 | 3.196,47 | 0,00 |
| 95017039 | Custos Indiretos a Funções | 1.060,73 | 1.060,73 | 0,00 | 2.862,50 | 2.862,50 | 0,00 |
| | Totais : | 4.815,70 | 4.815,70 | 0,00 | 13.391,23 | 13.391,23 | 0,00 |
| Serviço: 0173 - Parque Lazer | | | | | | | |
| 950173 | Parque Lazer | 42,53 | 42,53 | 0,00 | 1.632,52 | 1.632,52 | 0,00 |
| 9501731 | Custos Diretos | 18,37 | 18,37 | 0,00 | 1.072,62 | 1.072,62 | 0,00 |
| 95017314 | Outros Custos Diretos | 18,37 | 18,37 | 0,00 | 1.072,62 | 1.072,62 | 0,00 |

Município de Ferreira do Zêzere

Ano: 2022

Mês de dezembro

| Conta | Designação | Mês | | | Acumulado | | |
|--|--|-----------------|-----------------|-------------|-----------------|-----------------|-------------|
| | | Mov. Débito | Mov. Crédito | Saldo | Mov. Débito | Mov. Crédito | Saldo |
| Serviço: 0173 - Parque Lazer | | | | | | | |
| 95017314622199 | Outros | ,00 | ,00 | 0,00 | 777,98 | 777,98 | 0,00 |
| 950173146231299 | Materiais/Peças- Outros | ,00 | ,00 | 0,00 | 10,09 | 10,09 | 0,00 |
| 9501731462351 | Materiais de Desporto | ,00 | ,00 | 0,00 | 124,23 | 124,23 | 0,00 |
| 950173146239 | Outros materiais diversos de consumo | ,00 | ,00 | 0,00 | 89,70 | 89,70 | 0,00 |
| 95017314626399 | Seguros - Outros | 18,37 | 18,37 | 0,00 | 70,62 | 70,62 | 0,00 |
| 95017329 | Custos Indiretos a Bens e Serviços | 14,79 | 14,79 | 0,00 | 355,12 | 355,12 | 0,00 |
| 95017339 | Custos Indiretos a Funções | 9,37 | 9,37 | 0,00 | 204,78 | 204,78 | 0,00 |
| 9750173 | Parque Lazer | ,00 | ,00 | 0,00 | 155,40 | 155,40 | 0,00 |
| 975017372 | Prestações de serviços e concessões | ,00 | ,00 | 0,00 | 155,40 | 155,40 | 0,00 |
| | Totais : | 42,53 | 42,53 | 0,00 | 1.787,92 | 1.787,92 | 0,00 |
| Serviço: 0174 - Parque Infantil/Parq. Praceta Ivone Silva | | | | | | | |
| 950174 | Parque Infantil/Parq. Praceta Ivone Silva | 16,85 | 16,85 | 0,00 | 40,63 | 40,63 | 0,00 |
| 9501741 | Custos Diretos | 11,71 | 11,71 | 0,00 | 31,43 | 31,43 | 0,00 |
| 95017414 | Outros Custos Diretos | 11,71 | 11,71 | 0,00 | 31,43 | 31,43 | 0,00 |
| 95017414626399 | Seguros - Outros | 11,71 | 11,71 | 0,00 | 31,43 | 31,43 | 0,00 |
| 95017429 | Custos Indiretos a Bens e Serviços | 1,43 | 1,43 | 0,00 | 2,23 | 2,23 | 0,00 |
| 95017439 | Custos Indiretos a Funções | 3,71 | 3,71 | 0,00 | 6,97 | 6,97 | 0,00 |
| | Totais : | 16,85 | 16,85 | 0,00 | 40,63 | 40,63 | 0,00 |
| Serviço: 0176 - Espaço do Cidadão | | | | | | | |
| 950176 | Espaço do Cidadão | 1.206,63 | 1.206,63 | 0,00 | 3.340,92 | 3.340,92 | 0,00 |
| 9501761 | Custos Diretos | 940,85 | 940,85 | 0,00 | 2.753,93 | 2.753,93 | 0,00 |
| 95017614 | Outros Custos Diretos | 940,85 | 940,85 | 0,00 | 2.753,93 | 2.753,93 | 0,00 |
| 950176146233 | Material de escritório | ,00 | ,00 | 0,00 | 40,00 | 40,00 | 0,00 |
| 950176146241 | Eletricidade | 583,67 | 583,67 | 0,00 | 913,22 | 913,22 | 0,00 |
| 950176146243 | Água | 97,95 | 97,95 | 0,00 | 218,61 | 218,61 | 0,00 |
| 9501761462623 | Internet | 169,74 | 169,74 | 0,00 | 1.018,44 | 1.018,44 | 0,00 |
| 950176146267 | Limpeza, higiene e conforto | 68,55 | 68,55 | 0,00 | 312,38 | 312,38 | 0,00 |
| 95017614CUST.AMORT | Custos de Amortizações Mensais | 20,94 | 20,94 | 0,00 | 251,28 | 251,28 | 0,00 |
| 95017629 | Custos Indiretos a Bens e Serviços | 265,78 | 265,78 | 0,00 | 586,98 | 586,98 | 0,00 |
| 95017639 | Custos Indiretos a Funções | ,00 | ,00 | 0,00 | ,01 | ,01 | 0,00 |
| 9750176 | Espaço do Cidadão | 24,45 | 24,45 | 0,00 | 588,50 | 588,50 | 0,00 |

Município de Ferreira do Zêzere

Ano: 2022

Mês de dezembro

| Conta | Designação | Mês | | | Acumulado | | |
|---|---|-----------------|-----------------|-------------|-----------------|-----------------|-------------|
| | | Mov. Débito | Mov. Crédito | Saldo | Mov. Débito | Mov. Crédito | Saldo |
| Serviço: 0176 - Espaço do Cidadão | | | | | | | |
| 975017678 | Outros rendimentos e ganhos | 24,45 | 24,45 | 0,00 | 588,50 | 588,50 | 0,00 |
| | Totais : | 1.231,08 | 1.231,08 | 0,00 | 3.929,42 | 3.929,42 | 0,00 |
| Serviço: 0181 - Moto Club de Ferreira do Zêzere | | | | | | | |
| 950181 | Moto Club de Ferreira do Zêzere | ,00 | ,00 | 0,00 | 54,48 | 54,48 | 0,00 |
| 9501811 | Custos Diretos | ,00 | ,00 | 0,00 | 43,84 | 43,84 | 0,00 |
| 95018112 | Mão de Obra Direta | ,00 | ,00 | 0,00 | 43,84 | 43,84 | 0,00 |
| 95018129 | Custos Indiretos a Bens e Serviços | ,00 | ,00 | 0,00 | 2,24 | 2,24 | 0,00 |
| 95018139 | Custos Indiretos a Funções | ,00 | ,00 | 0,00 | 8,40 | 8,40 | 0,00 |
| | Totais : | 0,00 | 0,00 | 0,00 | 54,48 | 54,48 | 0,00 |
| Serviço: 0182 - Cable Park | | | | | | | |
| 950182 | Cable Park | 1.946,57 | 1.946,57 | 0,00 | 5.601,00 | 5.601,00 | 0,00 |
| 9501821 | Custos Diretos | 840,91 | 840,91 | 0,00 | 3.002,07 | 3.002,07 | 0,00 |
| 95018214 | Outros Custos Diretos | 840,91 | 840,91 | 0,00 | 3.002,07 | 3.002,07 | 0,00 |
| 950182146241 | Eletricidade | 796,60 | 796,60 | 0,00 | 2.856,60 | 2.856,60 | 0,00 |
| 950182146243 | Água | 44,31 | 44,31 | 0,00 | 145,47 | 145,47 | 0,00 |
| 95018229 | Custos Indiretos a Bens e Serviços | 676,90 | 676,90 | 0,00 | 1.615,49 | 1.615,49 | 0,00 |
| 95018239 | Custos Indiretos a Funções | 428,76 | 428,76 | 0,00 | 983,44 | 983,44 | 0,00 |
| | Totais : | 1.946,57 | 1.946,57 | 0,00 | 5.601,00 | 5.601,00 | 0,00 |
| Serviço: 0184 - Higiene / Saúde Oral | | | | | | | |
| 950184 | Higiene / Saúde Oral | 551,12 | 551,12 | 0,00 | 6.379,62 | 6.379,62 | 0,00 |
| 9501841 | Custos Diretos | 429,73 | 429,73 | 0,00 | 5.388,31 | 5.388,31 | 0,00 |
| 95018412 | Mão de Obra Direta | ,00 | ,00 | 0,00 | 31,00 | 31,00 | 0,00 |
| 95018414 | Outros Custos Diretos | 429,73 | 429,73 | 0,00 | 5.357,31 | 5.357,31 | 0,00 |
| 950184146239 | Outros materiais diversos de consumo | ,00 | ,00 | 0,00 | 55,35 | 55,35 | 0,00 |
| 95018414CUST.AMORT | Custos de Amortizações Mensais | 429,73 | 429,73 | 0,00 | 5.301,96 | 5.301,96 | 0,00 |
| 95018439 | Custos Indiretos a Funções | 121,39 | 121,39 | 0,00 | 991,31 | 991,31 | 0,00 |
| | Totais : | 551,12 | 551,12 | 0,00 | 6.379,62 | 6.379,62 | 0,00 |
| Serviço: 0191 - Tratamento RCD's | | | | | | | |
| 950191 | Tratamento RCD's | ,00 | ,00 | 0,00 | 1.210,73 | 1.210,73 | 0,00 |
| 9501911 | Custos Diretos | ,00 | ,00 | 0,00 | 1.002,14 | 1.002,14 | 0,00 |
| 95019112 | Mão de Obra Direta | ,00 | ,00 | 0,00 | 240,65 | 240,65 | 0,00 |

Município de Ferreira do Zêzere

Ano: 2022

Mês de dezembro

| Conta | Designação | Mês | | | Acumulado | | |
|---|---|-----------------|-----------------|-------------|------------------|------------------|-------------|
| | | Mov. Débito | Mov. Crédito | Saldo | Mov. Débito | Mov. Crédito | Saldo |
| Serviço: 0191 - Tratamento RCD's | | | | | | | |
| 95019113 | Máquinas e viaturas | ,00 | ,00 | 0,00 | 236,46 | 236,46 | 0,00 |
| 95019114 | Outros Custos Diretos | ,00 | ,00 | 0,00 | 525,03 | 525,03 | 0,00 |
| 95019114622199 | Outros | ,00 | ,00 | 0,00 | 525,03 | 525,03 | 0,00 |
| 95019129 | Custos Indiretos a Bens e Serviços | ,00 | ,00 | 0,00 | 41,10 | 41,10 | 0,00 |
| 95019139 | Custos Indiretos a Funções | ,00 | ,00 | 0,00 | 167,49 | 167,49 | 0,00 |
| | Totais : | 0,00 | 0,00 | 0,00 | 1.210,73 | 1.210,73 | 0,00 |
| Serviço: 0193 - Recolha de monos | | | | | | | |
| 950193 | Recolha de monos | 1.985,97 | 1.985,97 | 0,00 | 18.929,50 | 18.929,50 | 0,00 |
| 9501931 | Custos Diretos | 1.379,89 | 1.379,89 | 0,00 | 15.345,37 | 15.345,37 | 0,00 |
| 95019312 | Mão de Obra Direta | 1.108,37 | 1.108,37 | 0,00 | 10.306,47 | 10.306,47 | 0,00 |
| 95019313 | Máquinas e viaturas | 271,52 | 271,52 | 0,00 | 5.038,90 | 5.038,90 | 0,00 |
| 95019329 | Custos Indiretos a Bens e Serviços | 168,64 | 168,64 | 0,00 | 718,07 | 718,07 | 0,00 |
| 95019339 | Custos Indiretos a Funções | 437,44 | 437,44 | 0,00 | 2.866,06 | 2.866,06 | 0,00 |
| | Totais : | 1.985,97 | 1.985,97 | 0,00 | 18.929,50 | 18.929,50 | 0,00 |
| Serviço: 0194 - Zona Industrial Lamaceiros | | | | | | | |
| 950194 | Zona Industrial Lamaceiros | 721,42 | 721,42 | 0,00 | 1.225,99 | 1.225,99 | 0,00 |
| 9501941 | Custos Diretos | 550,19 | 550,19 | 0,00 | 647,88 | 647,88 | 0,00 |
| 95019414 | Outros Custos Diretos | 550,19 | 550,19 | 0,00 | 647,88 | 647,88 | 0,00 |
| 950194146231299 | Materiais/Peças- Outros | ,00 | ,00 | 0,00 | 79,84 | 79,84 | 0,00 |
| 950194146239 | Outros materiais diversos de consumo | ,00 | ,00 | 0,00 | 14,50 | 14,50 | 0,00 |
| 95019414626399 | Seguros - Outros | 550,19 | 550,19 | 0,00 | 553,54 | 553,54 | 0,00 |
| 95019429 | Custos Indiretos a Bens e Serviços | 12,33 | 12,33 | 0,00 | 355,03 | 355,03 | 0,00 |
| 95019439 | Custos Indiretos a Funções | 158,90 | 158,90 | 0,00 | 223,08 | 223,08 | 0,00 |
| | Totais : | 721,42 | 721,42 | 0,00 | 1.225,99 | 1.225,99 | 0,00 |
| Serviço: 0195 - Sanitários Públicos | | | | | | | |
| 950195 | Sanitários Públicos | 445,57 | 445,57 | 0,00 | 1.703,38 | 1.703,38 | 0,00 |
| 9501951 | Custos Diretos | 309,79 | 309,79 | 0,00 | 1.128,59 | 1.128,59 | 0,00 |
| 95019514 | Outros Custos Diretos | 309,79 | 309,79 | 0,00 | 1.128,59 | 1.128,59 | 0,00 |
| 95019514622611 | Edifícios | ,00 | ,00 | 0,00 | 36,90 | 36,90 | 0,00 |
| 950195146231299 | Materiais/Peças- Outros | ,00 | ,00 | 0,00 | 17,22 | 17,22 | 0,00 |
| 950195146241 | Eletricidade | 156,95 | 156,95 | 0,00 | 228,20 | 228,20 | 0,00 |

Município de Ferreira do Zêzere

Ano: 2022

Mês de dezembro

| Conta | Designação | Mês | | | Acumulado | | |
|--|--|---------------|---------------|-------------|-----------------|-----------------|-------------|
| | | Mov. Débito | Mov. Crédito | Saldo | Mov. Débito | Mov. Crédito | Saldo |
| Serviço: 0195 - Sanitários Públicos | | | | | | | |
| 950195146267 | Limpeza, higiene e conforto | 152,84 | 152,84 | 0,00 | 846,27 | 846,27 | 0,00 |
| 95019529 | Custos Indiretos a Bens e Serviços | 38,74 | 38,74 | 0,00 | 273,40 | 273,40 | 0,00 |
| 95019539 | Custos Indiretos a Funções | 97,04 | 97,04 | 0,00 | 301,39 | 301,39 | 0,00 |
| | Totais : | 445,57 | 445,57 | 0,00 | 1.703,38 | 1.703,38 | 0,00 |
| Serviço: 0198 - Projeto Caminhos | | | | | | | |
| 950198 | Projeto Caminhos | 242,29 | 242,29 | 0,00 | 8.985,20 | 8.985,20 | 0,00 |
| 9501981 | Custos Diretos | 90,00 | 90,00 | 0,00 | 4.191,74 | 4.191,74 | 0,00 |
| 95019812 | Mão de Obra Direta | ,00 | ,00 | 0,00 | 215,05 | 215,05 | 0,00 |
| 95019813 | Máquinas e viaturas | ,00 | ,00 | 0,00 | 22,65 | 22,65 | 0,00 |
| 95019814 | Outros Custos Diretos | 90,00 | 90,00 | 0,00 | 3.954,04 | 3.954,04 | 0,00 |
| 950198146222 | Publicidade, comunicação e imagem | ,00 | ,00 | 0,00 | 355,60 | 355,60 | 0,00 |
| 950198146239 | Outros materiais diversos de consumo | ,00 | ,00 | 0,00 | 12,54 | 12,54 | 0,00 |
| 9501981462699 | Outros | 90,00 | 90,00 | 0,00 | 3.585,90 | 3.585,90 | 0,00 |
| 95019829 | Custos Indiretos a Bens e Serviços | 98,92 | 98,92 | 0,00 | 3.633,57 | 3.633,57 | 0,00 |
| 95019839 | Custos Indiretos a Funções | 53,37 | 53,37 | 0,00 | 1.159,89 | 1.159,89 | 0,00 |
| | Totais : | 242,29 | 242,29 | 0,00 | 8.985,20 | 8.985,20 | 0,00 |
| Serviço: 0200 - Desmatção terreno Frazoeira (posse admin)-MGD 549 | | | | | | | |
| 950200 | Desmatção terreno Frazoeira (posse admin)-MGD 549 | ,00 | ,00 | 0,00 | 172,08 | 172,08 | 0,00 |
| 9502001 | Custos Diretos | ,00 | ,00 | 0,00 | 102,53 | 102,53 | 0,00 |
| 95020014 | Outros Custos Diretos | ,00 | ,00 | 0,00 | 102,53 | 102,53 | 0,00 |
| 950200146243 | Água | ,00 | ,00 | 0,00 | 102,53 | 102,53 | 0,00 |
| 95020029 | Custos Indiretos a Bens e Serviços | ,00 | ,00 | 0,00 | 48,55 | 48,55 | 0,00 |
| 95020039 | Custos Indiretos a Funções | ,00 | ,00 | 0,00 | 21,00 | 21,00 | 0,00 |
| | Totais : | 0,00 | 0,00 | 0,00 | 172,08 | 172,08 | 0,00 |
| Serviço: 0202 - Parque Escuteiros (CNE - Junta Regional de Coimbra) | | | | | | | |
| 950202 | Parque Escuteiros (CNE - Junta Regional de Coimbra) | ,00 | ,00 | 0,00 | 218,93 | 218,93 | 0,00 |
| 9502021 | Custos Diretos | ,00 | ,00 | 0,00 | 184,19 | 184,19 | 0,00 |
| 95020212 | Mão de Obra Direta | ,00 | ,00 | 0,00 | 82,70 | 82,70 | 0,00 |
| 95020213 | Máquinas e viaturas | ,00 | ,00 | 0,00 | 101,49 | 101,49 | 0,00 |
| 95020229 | Custos Indiretos a Bens e Serviços | ,00 | ,00 | 0,00 | 6,77 | 6,77 | 0,00 |

Município de Ferreira do Zêzere

Ano: 2022

Mês de dezembro

| Conta | Designação | Mês | | | Acumulado | | |
|---|---|-------------|--------------|-------------|---------------|---------------|-------------|
| | | Mov. Débito | Mov. Crédito | Saldo | Mov. Débito | Mov. Crédito | Saldo |
| Serviço: 0202 - Parque Escuteiros (CNE - Junta Regional de Coimbra) | | | | | | | |
| 95020239 | Custos Indiretos a Funções | ,00 | ,00 | 0,00 | 27,97 | 27,97 | 0,00 |
| | Totais : | 0,00 | 0,00 | 0,00 | 218,93 | 218,93 | 0,00 |
| Serviço: 0203 - Centro Social e Bem Estar de Águas Belas | | | | | | | |
| 950203 | Centro Social e Bem Estar de Águas Belas | ,00 | ,00 | 0,00 | 210,83 | 210,83 | 0,00 |
| 9502031 | Custos Diretos | ,00 | ,00 | 0,00 | 174,47 | 174,47 | 0,00 |
| 95020312 | Mão de Obra Direta | ,00 | ,00 | 0,00 | 57,26 | 57,26 | 0,00 |
| 95020313 | Máquinas e viaturas | ,00 | ,00 | 0,00 | 117,21 | 117,21 | 0,00 |
| 95020329 | Custos Indiretos a Bens e Serviços | ,00 | ,00 | 0,00 | 7,00 | 7,00 | 0,00 |
| 95020339 | Custos Indiretos a Funções | ,00 | ,00 | 0,00 | 29,36 | 29,36 | 0,00 |
| | Totais : | 0,00 | 0,00 | 0,00 | 210,83 | 210,83 | 0,00 |
| Serviço: 0205 - Assoc. Trabalhadores Município Ferreira do Zêzere | | | | | | | |
| 950205 | Assoc. Trabalhadores Município Ferreira do Zêzere | ,00 | ,00 | 0,00 | 790,57 | 790,57 | 0,00 |
| 9502051 | Custos Diretos | ,00 | ,00 | 0,00 | 661,05 | 661,05 | 0,00 |
| 95020511 | Materiais | ,00 | ,00 | 0,00 | 6,07 | 6,07 | 0,00 |
| 95020511612991 | Outros | ,00 | ,00 | 0,00 | 6,07 | 6,07 | 0,00 |
| 95020512 | Mão de Obra Direta | ,00 | ,00 | 0,00 | 424,44 | 424,44 | 0,00 |
| 95020513 | Máquinas e viaturas | ,00 | ,00 | 0,00 | 230,54 | 230,54 | 0,00 |
| 95020529 | Custos Indiretos a Bens e Serviços | ,00 | ,00 | 0,00 | 23,08 | 23,08 | 0,00 |
| 95020539 | Custos Indiretos a Funções | ,00 | ,00 | 0,00 | 106,44 | 106,44 | 0,00 |
| | Totais : | 0,00 | 0,00 | 0,00 | 790,57 | 790,57 | 0,00 |
| Serviço: 0210 - Centro Saúde de F.ª Zêzere - Protocolo Jardinagem | | | | | | | |
| 950210 | Centro Saúde de F.ª Zêzere - Protocolo Jardinagem | ,00 | ,00 | 0,00 | 696,00 | 696,00 | 0,00 |
| 9502101 | Custos Diretos | ,00 | ,00 | 0,00 | 576,78 | 576,78 | 0,00 |
| 95021012 | Mão de Obra Direta | ,00 | ,00 | 0,00 | 543,28 | 543,28 | 0,00 |
| 95021013 | Máquinas e viaturas | ,00 | ,00 | 0,00 | 33,50 | 33,50 | 0,00 |
| 95021029 | Custos Indiretos a Bens e Serviços | ,00 | ,00 | 0,00 | 26,17 | 26,17 | 0,00 |
| 95021039 | Custos Indiretos a Funções | ,00 | ,00 | 0,00 | 93,05 | 93,05 | 0,00 |
| | Totais : | 0,00 | 0,00 | 0,00 | 696,00 | 696,00 | 0,00 |
| Serviço: 0212 - Conservação e arranjos de edifícios escolares | | | | | | | |
| 950212 | Conservação e arranjos de edifícios escolares | ,00 | ,00 | 0,00 | 188,11 | 188,11 | 0,00 |
| 9502121 | Custos Diretos | ,00 | ,00 | 0,00 | 54,00 | 54,00 | 0,00 |

Município de Ferreira do Zêzere

Ano: 2022

Mês de dezembro

| Conta | Designação | Mês | | | Acumulado | | |
|--|---|---------------|---------------|-------------|---------------|---------------|-------------|
| | | Mov. Débito | Mov. Crédito | Saldo | Mov. Débito | Mov. Crédito | Saldo |
| Serviço: 0212 - Conservação e arranjos de edifícios escolares | | | | | | | |
| 95021211 | Materiais | ,00 | ,00 | 0,00 | 7,83 | 7,83 | 0,00 |
| 95021211612991 | Outros | ,00 | ,00 | 0,00 | 7,83 | 7,83 | 0,00 |
| 95021213 | Máquinas e viaturas | ,00 | ,00 | 0,00 | 39,16 | 39,16 | 0,00 |
| 95021214 | Outros Custos Diretos | ,00 | ,00 | 0,00 | 7,01 | 7,01 | 0,00 |
| 950212146231299 | Materiais/Peças- Outros | ,00 | ,00 | 0,00 | 7,01 | 7,01 | 0,00 |
| 95021229 | Custos Indiretos a Bens e Serviços | ,00 | ,00 | 0,00 | 108,62 | 108,62 | 0,00 |
| 95021239 | Custos Indiretos a Funções | ,00 | ,00 | 0,00 | 25,49 | 25,49 | 0,00 |
| | Totais : | 0,00 | 0,00 | 0,00 | 188,11 | 188,11 | 0,00 |
| Serviço: 0215 - Estação Intermodal de Dornes | | | | | | | |
| 950215 | Estação Intermodal de Dornes | 123,08 | 123,08 | 0,00 | 699,87 | 699,87 | 0,00 |
| 9502151 | Custos Diretos | 71,48 | 71,48 | 0,00 | 449,92 | 449,92 | 0,00 |
| 95021514 | Outros Custos Diretos | 71,48 | 71,48 | 0,00 | 449,92 | 449,92 | 0,00 |
| 9502151462621 | Comunicações Fixas | 5,56 | 5,56 | 0,00 | 5,56 | 5,56 | 0,00 |
| 9502151462623 | Internet | 65,92 | 65,92 | 0,00 | 444,36 | 444,36 | 0,00 |
| 95021529 | Custos Indiretos a Bens e Serviços | 24,49 | 24,49 | 0,00 | 134,55 | 134,55 | 0,00 |
| 95021539 | Custos Indiretos a Funções | 27,11 | 27,11 | 0,00 | 115,40 | 115,40 | 0,00 |
| | Totais : | 123,08 | 123,08 | 0,00 | 699,87 | 699,87 | 0,00 |
| Serviço: 0216 - Viatura 57-XI-29 (Florzêzere) | | | | | | | |
| 950216 | Viatura 57-XI-29 (Florzêzere) | ,00 | ,00 | 0,00 | 100,38 | 100,38 | 0,00 |
| 9502161 | Custos Diretos | ,00 | ,00 | 0,00 | 80,75 | 80,75 | 0,00 |
| 95021611 | Materiais | ,00 | ,00 | 0,00 | 80,75 | 80,75 | 0,00 |
| 950216116129111 | Gasóleo - Máquinas e Viaturas | ,00 | ,00 | 0,00 | 80,75 | 80,75 | 0,00 |
| 95021629 | Custos Indiretos a Bens e Serviços | ,00 | ,00 | 0,00 | 4,14 | 4,14 | 0,00 |
| 95021639 | Custos Indiretos a Funções | ,00 | ,00 | 0,00 | 15,49 | 15,49 | 0,00 |
| | Totais : | 0,00 | 0,00 | 0,00 | 100,38 | 100,38 | 0,00 |
| Serviço: 0226 - Casa do Povo de Ferreira do Zêzere | | | | | | | |
| 950226 | Casa do Povo de Ferreira do Zêzere | ,00 | ,00 | 0,00 | 51,76 | 51,76 | 0,00 |
| 9502261 | Custos Diretos | ,00 | ,00 | 0,00 | 37,75 | 37,75 | 0,00 |
| 95022612 | Mão de Obra Direta | ,00 | ,00 | 0,00 | 37,75 | 37,75 | 0,00 |
| 95022629 | Custos Indiretos a Bens e Serviços | ,00 | ,00 | 0,00 | 1,18 | 1,18 | 0,00 |

Município de Ferreira do Zêzere

Ano: 2022

Mês de dezembro

| Conta | Designação | Mês | | | Acumulado | | |
|--|---|-----------------|-----------------|-------------|-------------------|-------------------|-------------|
| | | Mov. Débito | Mov. Crédito | Saldo | Mov. Débito | Mov. Crédito | Saldo |
| Serviço: 0226 - Casa do Povo de Ferreira do Zêzere | | | | | | | |
| 95022639 | Custos Indiretos a Funções | ,00 | ,00 | 0,00 | 12,83 | 12,83 | 0,00 |
| | Totais : | 0,00 | 0,00 | 0,00 | 51,76 | 51,76 | 0,00 |
| Serviço: 0228 - Medidas Contenção COVID 19 | | | | | | | |
| 950228 | Medidas Contenção COVID 19 | 6.755,28 | 6.755,28 | 0,00 | 145.785,92 | 145.785,92 | 0,00 |
| 9502281 | Custos Diretos | 1.678,42 | 1.678,42 | 0,00 | 56.249,17 | 56.249,17 | 0,00 |
| 95022811 | Materiais | 33,71 | 33,71 | 0,00 | 4.051,75 | 4.051,75 | 0,00 |
| 9502281161293 | Artigos de Higiene e Limpeza | 30,81 | 30,81 | 0,00 | 3.835,66 | 3.835,66 | 0,00 |
| 95022811612991 | Outros | ,00 | ,00 | 0,00 | 8,05 | 8,05 | 0,00 |
| 95022811612992 | Material de consumo Interno | 2,90 | 2,90 | 0,00 | 208,04 | 208,04 | 0,00 |
| 95022812 | Mão de Obra Direta | 1.438,41 | 1.438,41 | 0,00 | 40.816,46 | 40.816,46 | 0,00 |
| 95022813 | Máquinas e viaturas | 206,30 | 206,30 | 0,00 | 5.991,86 | 5.991,86 | 0,00 |
| 95022814 | Outros Custos Diretos | ,00 | ,00 | 0,00 | 5.389,10 | 5.389,10 | 0,00 |
| 950228146237 | Medicamentos e artigos para a saúde | ,00 | ,00 | 0,00 | 5.389,10 | 5.389,10 | 0,00 |
| 95022829 | Custos Indiretos a Bens e Serviços | 3.588,91 | 3.588,91 | 0,00 | 64.458,19 | 64.458,19 | 0,00 |
| 95022839 | Custos Indiretos a Funções | 1.487,95 | 1.487,95 | 0,00 | 25.078,56 | 25.078,56 | 0,00 |
| | Totais : | 6.755,28 | 6.755,28 | 0,00 | 145.785,92 | 145.785,92 | 0,00 |
| Serviço: 0229 - Requalificação Urbana - Fase 2 | | | | | | | |
| 950229 | Requalificação Urbana - Fase 2 | ,00 | ,00 | 0,00 | 25.966,78 | 25.966,78 | 0,00 |
| 9502291 | Custos Diretos | ,00 | ,00 | 0,00 | 501,84 | 501,84 | 0,00 |
| 95022914 | Outros Custos Diretos | ,00 | ,00 | 0,00 | 501,84 | 501,84 | 0,00 |
| 9502291462249 | Outros honorários | ,00 | ,00 | 0,00 | 501,84 | 501,84 | 0,00 |
| 95022929 | Custos Indiretos a Bens e Serviços | ,00 | ,00 | 0,00 | 21.422,88 | 21.422,88 | 0,00 |
| 95022939 | Custos Indiretos a Funções | ,00 | ,00 | 0,00 | 4.042,06 | 4.042,06 | 0,00 |
| | Totais : | 0,00 | 0,00 | 0,00 | 25.966,78 | 25.966,78 | 0,00 |
| Serviço: 0231 - Instalações ao encargo Câmara -água/saneamento/RSU | | | | | | | |
| 950231 | Instalações ao encargo Câmara -água/saneamento/RSU | 6.347,22 | 6.347,22 | 0,00 | 19.020,14 | 19.020,14 | 0,00 |
| 9502311 | Custos Diretos | 5.084,41 | 5.084,41 | 0,00 | 15.923,55 | 15.923,55 | 0,00 |
| 95023114 | Outros Custos Diretos | 5.084,41 | 5.084,41 | 0,00 | 15.923,55 | 15.923,55 | 0,00 |
| 950231146241 | Eletricidade | 560,51 | 560,51 | 0,00 | 1.665,24 | 1.665,24 | 0,00 |
| 950231146243 | Água | 3.924,36 | 3.924,36 | 0,00 | 11.675,35 | 11.675,35 | 0,00 |
| 950231146267 | Limpeza, higiene e conforto | 599,54 | 599,54 | 0,00 | 2.582,96 | 2.582,96 | 0,00 |

Município de Ferreira do Zêzere

Ano: 2022

Mês de dezembro

| Conta | Designação | Mês | | | Acumulado | | |
|--|--|------------------|------------------|-------------|-------------------|-------------------|-------------|
| | | Mov. Débito | Mov. Crédito | Saldo | Mov. Débito | Mov. Crédito | Saldo |
| Serviço: 0231 - Instalações ao encargo Câmara -água/saneamento/RSU | | | | | | | |
| 95023129 | Custos Indiretos a Bens e Serviços | 1.262,81 | 1.262,81 | 0,00 | 3.096,59 | 3.096,59 | 0,00 |
| | Totais : | 6.347,22 | 6.347,22 | 0,00 | 19.020,14 | 19.020,14 | 0,00 |
| Serviço: 0232 - Antigos edificios escolares - água/saneamento/RSU | | | | | | | |
| 950232 | Antigos edificios escolares - água/saneamento/RSU | ,00 | ,00 | 0,00 | 16,22 | 16,22 | 0,00 |
| 9502321 | Custos Diretos | ,00 | ,00 | 0,00 | 13,79 | 13,79 | 0,00 |
| 95023214 | Outros Custos Diretos | ,00 | ,00 | 0,00 | 13,79 | 13,79 | 0,00 |
| 950232146243 | Água | ,00 | ,00 | 0,00 | 5,72 | 5,72 | 0,00 |
| 950232146267 | Limpeza, higiene e conforto | ,00 | ,00 | 0,00 | 8,07 | 8,07 | 0,00 |
| 95023229 | Custos Indiretos a Bens e Serviços | ,00 | ,00 | 0,00 | ,51 | ,51 | 0,00 |
| 95023239 | Custos Indiretos a Funções | ,00 | ,00 | 0,00 | 1,92 | 1,92 | 0,00 |
| | Totais : | 0,00 | 0,00 | 0,00 | 16,22 | 16,22 | 0,00 |
| Serviço: 0233 - Jard espaços verdes Concelho-água/saneamento/RSU | | | | | | | |
| 950233 | Jard espaços verdes Concelho-água/saneamento/RSU | 71.659,88 | 71.659,88 | 0,00 | 157.586,80 | 157.586,80 | 0,00 |
| 9502331 | Custos Diretos | 53.795,48 | 53.795,48 | 0,00 | 115.210,30 | 115.210,30 | 0,00 |
| 95023314 | Outros Custos Diretos | 53.795,48 | 53.795,48 | 0,00 | 115.210,30 | 115.210,30 | 0,00 |
| 95023314622691 | Espaços Verdes | ,00 | ,00 | 0,00 | 1.353,00 | 1.353,00 | 0,00 |
| 950233146241 | Eletricidade | 75,77 | 75,77 | 0,00 | 75,77 | 75,77 | 0,00 |
| 950233146243 | Água | 53.657,38 | 53.657,38 | 0,00 | 113.719,20 | 113.719,20 | 0,00 |
| 950233146267 | Limpeza, higiene e conforto | 62,33 | 62,33 | 0,00 | 62,33 | 62,33 | 0,00 |
| 95023329 | Custos Indiretos a Bens e Serviços | 5.096,89 | 5.096,89 | 0,00 | 17.717,87 | 17.717,87 | 0,00 |
| 95023339 | Custos Indiretos a Funções | 12.767,51 | 12.767,51 | 0,00 | 24.658,63 | 24.658,63 | 0,00 |
| | Totais : | 71.659,88 | 71.659,88 | 0,00 | 157.586,80 | 157.586,80 | 0,00 |
| Serviço: 0234 - Conservação e recuperação de edificios municipais | | | | | | | |
| 950234 | Conservação e recuperação de edificios municipais | 152,78 | 152,78 | 0,00 | 817,20 | 817,20 | 0,00 |
| 9502341 | Custos Diretos | 119,13 | 119,13 | 0,00 | 684,07 | 684,07 | 0,00 |
| 95023411 | Materiais | ,00 | ,00 | 0,00 | 11,51 | 11,51 | 0,00 |
| 95023411612991 | Outros | ,00 | ,00 | 0,00 | 11,51 | 11,51 | 0,00 |
| 95023412 | Mão de Obra Direta | ,00 | ,00 | 0,00 | 111,58 | 111,58 | 0,00 |
| 95023414 | Outros Custos Diretos | 119,13 | 119,13 | 0,00 | 560,98 | 560,98 | 0,00 |
| 9502341462311 | Ferramentas e utensílios de desgaste rápido | 22,88 | 22,88 | 0,00 | 192,23 | 192,23 | 0,00 |
| 950234146231299 | Materiais/Peças- Outros | 20,95 | 20,95 | 0,00 | 83,07 | 83,07 | 0,00 |

Município de Ferreira do Zêzere

Ano: 2022

Mês de dezembro

| Conta | Designação | Mês | | | Acumulado | | |
|---|---|---------------|---------------|-------------|-----------------|-----------------|-------------|
| | | Mov. Débito | Mov. Crédito | Saldo | Mov. Débito | Mov. Crédito | Saldo |
| Serviço: 0234 - Conservação e recuperação de edifícios municipais | | | | | | | |
| 950234146239 | Outros materiais diversos de consumo | 75,30 | 75,30 | 0,00 | 280,63 | 280,63 | 0,00 |
| 950234146243 | Água | ,00 | ,00 | 0,00 | 5,05 | 5,05 | 0,00 |
| 95023429 | Custos Indiretos a Bens e Serviços | 33,65 | 33,65 | 0,00 | 133,13 | 133,13 | 0,00 |
| | Totais : | 152,78 | 152,78 | 0,00 | 817,20 | 817,20 | 0,00 |
| Serviço: 0235 - Esp. Verdes, espaços públicos urbanos e edifícios | | | | | | | |
| 950235 | Esp. Verdes, espaços públicos urbanos e edifícios | 21,02 | 21,02 | 0,00 | 1.021,25 | 1.021,25 | 0,00 |
| 9502351 | Custos Diretos | 16,39 | 16,39 | 0,00 | 875,08 | 875,08 | 0,00 |
| 95023511 | Materiais | 16,39 | 16,39 | 0,00 | 219,11 | 219,11 | 0,00 |
| 95023511612512 | Outras Peças para manutenção - Maq. e Viat. | ,00 | ,00 | 0,00 | 8,84 | 8,84 | 0,00 |
| 9502351161292 | Ferramentas e Utensílios | 16,39 | 16,39 | 0,00 | 71,88 | 71,88 | 0,00 |
| 9502351161293 | Artigos de Higiene e Limpeza | ,00 | ,00 | 0,00 | 77,16 | 77,16 | 0,00 |
| 95023511612991 | Outros | ,00 | ,00 | 0,00 | 61,23 | 61,23 | 0,00 |
| 95023514 | Outros Custos Diretos | ,00 | ,00 | 0,00 | 655,97 | 655,97 | 0,00 |
| 9502351462311 | Ferramentas e utensílios de desgaste rápido | ,00 | ,00 | 0,00 | 354,38 | 354,38 | 0,00 |
| 950235146231299 | Materiais/Peças- Outros | ,00 | ,00 | 0,00 | 38,50 | 38,50 | 0,00 |
| 950235146239 | Outros materiais diversos de consumo | ,00 | ,00 | 0,00 | 263,09 | 263,09 | 0,00 |
| 95023529 | Custos Indiretos a Bens e Serviços | 4,63 | 4,63 | 0,00 | 146,17 | 146,17 | 0,00 |
| | Totais : | 21,02 | 21,02 | 0,00 | 1.021,25 | 1.021,25 | 0,00 |
| Serviço: 0237 - Rede viária rural, transp. passag, rep.máq e viatu | | | | | | | |
| 950237 | Rede viária rural, transp. passag, rep.máq e viatu | 43,51 | 43,51 | 0,00 | 847,40 | 847,40 | 0,00 |
| 9502371 | Custos Diretos | 33,93 | 33,93 | 0,00 | 721,79 | 721,79 | 0,00 |
| 95023711 | Materiais | 33,93 | 33,93 | 0,00 | 485,17 | 485,17 | 0,00 |
| 9502371161292 | Ferramentas e Utensílios | ,00 | ,00 | 0,00 | 208,83 | 208,83 | 0,00 |
| 9502371161293 | Artigos de Higiene e Limpeza | 33,93 | 33,93 | 0,00 | 197,81 | 197,81 | 0,00 |
| 95023711612991 | Outros | ,00 | ,00 | 0,00 | 65,42 | 65,42 | 0,00 |
| 95023711612992 | Material de consumo Interno | ,00 | ,00 | 0,00 | 13,11 | 13,11 | 0,00 |
| 95023714 | Outros Custos Diretos | ,00 | ,00 | 0,00 | 236,62 | 236,62 | 0,00 |
| 950237146231299 | Materiais/Peças- Outros | ,00 | ,00 | 0,00 | 22,02 | 22,02 | 0,00 |
| 950237146239 | Outros materiais diversos de consumo | ,00 | ,00 | 0,00 | 35,60 | 35,60 | 0,00 |
| 9502371462699 | Outros | ,00 | ,00 | 0,00 | 179,00 | 179,00 | 0,00 |

Município de Ferreira do Zêzere

Ano: 2022

Mês de dezembro

| Conta | Designação | Mês | | | Acumulado | | |
|--|--|-----------------|-----------------|-------------|------------------|------------------|-------------|
| | | Mov. Débito | Mov. Crédito | Saldo | Mov. Débito | Mov. Crédito | Saldo |
| Serviço: 0237 - Rede viária rural, transp. passag, rep.máq e viatu | | | | | | | |
| 95023729 | Custos Indiretos a Bens e Serviços | 9,58 | 9,58 | 0,00 | 125,61 | 125,61 | 0,00 |
| | Totais : | 43,51 | 43,51 | 0,00 | 847,40 | 847,40 | 0,00 |
| Serviço: 0238 - Esp. Verdes, espaços públicos urbanos e edificios | | | | | | | |
| 950238 | Esp. Verdes, espaços públicos urbanos e edificios | 144,60 | 144,60 | 0,00 | 726,53 | 726,53 | 0,00 |
| 9502381 | Custos Diretos | 100,47 | 100,47 | 0,00 | 576,66 | 576,66 | 0,00 |
| 95023811 | Materiais | ,00 | ,00 | 0,00 | 210,27 | 210,27 | 0,00 |
| 9502381161292 | Ferramentas e Utensílios | ,00 | ,00 | 0,00 | 83,73 | 83,73 | 0,00 |
| 9502381161293 | Artigos de Higiene e Limpeza | ,00 | ,00 | 0,00 | 6,60 | 6,60 | 0,00 |
| 95023811612991 | Outros | ,00 | ,00 | 0,00 | 113,68 | 113,68 | 0,00 |
| 95023811612992 | Material de consumo Interno | ,00 | ,00 | 0,00 | 6,26 | 6,26 | 0,00 |
| 95023814 | Outros Custos Diretos | 100,47 | 100,47 | 0,00 | 366,39 | 366,39 | 0,00 |
| 95023814CUST.AMORT | Custos de Amortizações Mensais | 100,47 | 100,47 | 0,00 | 366,39 | 366,39 | 0,00 |
| 95023829 | Custos Indiretos a Bens e Serviços | 12,28 | 12,28 | 0,00 | 34,25 | 34,25 | 0,00 |
| 95023839 | Custos Indiretos a Funções | 31,85 | 31,85 | 0,00 | 115,62 | 115,62 | 0,00 |
| | Totais : | 144,60 | 144,60 | 0,00 | 726,53 | 726,53 | 0,00 |
| Serviço: 0239 - TGR | | | | | | | |
| 9750239 | TGR | ,00 | ,00 | 0,00 | 657,48 | 657,48 | 0,00 |
| 975023970 | Impostos, contribuições e taxas | ,00 | ,00 | 0,00 | 657,48 | 657,48 | 0,00 |
| | Totais : | 0,00 | 0,00 | 0,00 | 657,48 | 657,48 | 0,00 |
| Serviço: 0240 - Art 26º A Lei 73/2013 | | | | | | | |
| 9750240 | Art 26º A Lei 73/2013 | 2.010,77 | 2.010,77 | 0,00 | 49.403,77 | 49.403,77 | 0,00 |
| 975024075 | Transferências e subsídios correntes obtidos | 2.010,77 | 2.010,77 | 0,00 | 49.403,77 | 49.403,77 | 0,00 |
| | Totais : | 2.010,77 | 2.010,77 | 0,00 | 49.403,77 | 49.403,77 | 0,00 |
| Serviço: 0242 - Balcão Único de Atendimento ao Municípe | | | | | | | |
| 950242 | Balcão Único de Atendimento ao Municípe | 1.043,14 | 1.043,14 | 0,00 | 8.653,55 | 8.653,55 | 0,00 |
| 9502421 | Custos Diretos | 813,37 | 813,37 | 0,00 | 7.289,53 | 7.289,53 | 0,00 |
| 95024212 | Mão de Obra Direta | 541,35 | 541,35 | 0,00 | 5.879,05 | 5.879,05 | 0,00 |
| 95024214 | Outros Custos Diretos | 272,02 | 272,02 | 0,00 | 1.410,48 | 1.410,48 | 0,00 |
| 950242146239 | Outros materiais diversos de consumo | 44,00 | 44,00 | 0,00 | 113,90 | 113,90 | 0,00 |
| 950242146241 | Eletricidade | 148,45 | 148,45 | 0,00 | 276,88 | 276,88 | 0,00 |
| 95024214CUST.AMORT | Custos de Amortizações Mensais | 79,57 | 79,57 | 0,00 | 1.019,70 | 1.019,70 | 0,00 |

Município de Ferreira do Zêzere

Ano: 2022

Mês de dezembro

| Conta | Designação | Mês | | | Acumulado | | |
|--|--|------------------|------------------|-------------|------------------|------------------|-------------|
| | | Mov. Débito | Mov. Crédito | Saldo | Mov. Débito | Mov. Crédito | Saldo |
| Serviço: 0242 - Balcão Único de Atendimento ao Município | | | | | | | |
| 95024229 | Custos Indiretos a Bens e Serviços | 229,77 | 229,77 | 0,00 | 1.364,00 | 1.364,00 | 0,00 |
| 95024239 | Custos Indiretos a Funções | ,00 | ,00 | 0,00 | ,02 | ,02 | 0,00 |
| | Totais : | 1.043,14 | 1.043,14 | 0,00 | 8.653,55 | 8.653,55 | 0,00 |
| Serviço: 0243 - Tribunal- Protocolo | | | | | | | |
| 950243 | Tribunal- Protocolo | ,00 | ,00 | 0,00 | 3,76 | 3,76 | 0,00 |
| 9502431 | Custos Diretos | ,00 | ,00 | 0,00 | 3,23 | 3,23 | 0,00 |
| 95024314 | Outros Custos Diretos | ,00 | ,00 | 0,00 | 3,23 | 3,23 | 0,00 |
| 950243146231299 | Materiais/Peças- Outros | ,00 | ,00 | 0,00 | 3,23 | 3,23 | 0,00 |
| 95024329 | Custos Indiretos a Bens e Serviços | ,00 | ,00 | 0,00 | ,06 | ,06 | 0,00 |
| 95024339 | Custos Indiretos a Funções | ,00 | ,00 | 0,00 | ,47 | ,47 | 0,00 |
| | Totais : | 0,00 | 0,00 | 0,00 | 3,76 | 3,76 | 0,00 |
| Serviço: 0244 - Gabinete Florestal | | | | | | | |
| 9750244 | Gabinete Florestal | 13.979,00 | 13.979,00 | 0,00 | 41.937,00 | 41.937,00 | 0,00 |
| 975024475 | Transferências e subsídios correntes obtidos | 13.979,00 | 13.979,00 | 0,00 | 41.937,00 | 41.937,00 | 0,00 |
| | Totais : | 13.979,00 | 13.979,00 | 0,00 | 41.937,00 | 41.937,00 | 0,00 |
| Serviço: 0246 - Limpeza Coersiva | | | | | | | |
| 9750246 | Limpeza Coersiva | ,00 | ,00 | 0,00 | 6.770,10 | 6.770,10 | 0,00 |
| 975024672 | Prestações de serviços e concessões | ,00 | ,00 | 0,00 | 6.770,10 | 6.770,10 | 0,00 |
| | Totais : | 0,00 | 0,00 | 0,00 | 6.770,10 | 6.770,10 | 0,00 |
| Serviço: 0249 - Festival CriaSons III | | | | | | | |
| 950249 | Festival CriaSons III | ,00 | ,00 | 0,00 | 10.671,12 | 10.671,12 | 0,00 |
| 9502491 | Custos Diretos | ,00 | ,00 | 0,00 | 4.561,07 | 4.561,07 | 0,00 |
| 95024912 | Mão de Obra Direta | ,00 | ,00 | 0,00 | 70,47 | 70,47 | 0,00 |
| 95024914 | Outros Custos Diretos | ,00 | ,00 | 0,00 | 4.490,60 | 4.490,60 | 0,00 |
| 9502491462699 | Outros | ,00 | ,00 | 0,00 | 4.490,60 | 4.490,60 | 0,00 |
| 95024929 | Custos Indiretos a Bens e Serviços | ,00 | ,00 | 0,00 | 4.691,70 | 4.691,70 | 0,00 |
| 95024939 | Custos Indiretos a Funções | ,00 | ,00 | 0,00 | 1.418,35 | 1.418,35 | 0,00 |
| | Totais : | 0,00 | 0,00 | 0,00 | 10.671,12 | 10.671,12 | 0,00 |
| Serviço: 0250 - Prova X-TROPHY | | | | | | | |
| 950250 | Prova X-TROPHY | ,00 | ,00 | 0,00 | 22.234,74 | 22.234,74 | 0,00 |

Município de Ferreira do Zêzere

Ano: 2022

Mês de dezembro

| Conta | Designação | Mês | | | Acumulado | | |
|--|---|-------------|--------------|-------------|------------------|------------------|-------------|
| | | Mov. Débito | Mov. Crédito | Saldo | Mov. Débito | Mov. Crédito | Saldo |
| Serviço: 0250 - Prova X-TROPHY | | | | | | | |
| 9502501 | Custos Diretos | ,00 | ,00 | 0,00 | 12.220,41 | 12.220,41 | 0,00 |
| 95025011 | Materiais | ,00 | ,00 | 0,00 | 239,92 | 239,92 | 0,00 |
| 95025011612991 | Outros | ,00 | ,00 | 0,00 | 239,92 | 239,92 | 0,00 |
| 95025012 | Mão de Obra Direta | ,00 | ,00 | 0,00 | 1.313,14 | 1.313,14 | 0,00 |
| 95025013 | Máquinas e viaturas | ,00 | ,00 | 0,00 | 699,35 | 699,35 | 0,00 |
| 95025014 | Outros Custos Diretos | ,00 | ,00 | 0,00 | 9.968,00 | 9.968,00 | 0,00 |
| 9502501462691 | Serviços desportivos | ,00 | ,00 | 0,00 | 9.840,00 | 9.840,00 | 0,00 |
| 9502501462699 | Outros | ,00 | ,00 | 0,00 | 128,00 | 128,00 | 0,00 |
| 95025029 | Custos Indiretos a Bens e Serviços | ,00 | ,00 | 0,00 | 7.012,69 | 7.012,69 | 0,00 |
| 95025039 | Custos Indiretos a Funções | ,00 | ,00 | 0,00 | 3.001,64 | 3.001,64 | 0,00 |
| | Totais : | 0,00 | 0,00 | 0,00 | 22.234,74 | 22.234,74 | 0,00 |
| Serviço: 0251 - Centro BTT (Cicl'in) e Trail de Ferreira do Zêzere | | | | | | | |
| 950251 | Centro BTT (Cicl'in) e Trail de Ferreira do Zêzere | ,00 | ,00 | 0,00 | 12.024,58 | 12.024,58 | 0,00 |
| 9502511 | Custos Diretos | ,00 | ,00 | 0,00 | 7.075,27 | 7.075,27 | 0,00 |
| 95025111 | Materiais | ,00 | ,00 | 0,00 | 327,36 | 327,36 | 0,00 |
| 95025111612991 | Outros | ,00 | ,00 | 0,00 | 327,36 | 327,36 | 0,00 |
| 95025112 | Mão de Obra Direta | ,00 | ,00 | 0,00 | 3.009,45 | 3.009,45 | 0,00 |
| 95025113 | Máquinas e viaturas | ,00 | ,00 | 0,00 | 2.757,89 | 2.757,89 | 0,00 |
| 95025114 | Outros Custos Diretos | ,00 | ,00 | 0,00 | 980,57 | 980,57 | 0,00 |
| 950251146231299 | Materiais/Peças- Outros | ,00 | ,00 | 0,00 | 107,71 | 107,71 | 0,00 |
| 950251146239 | Outros materiais diversos de consumo | ,00 | ,00 | 0,00 | 872,86 | 872,86 | 0,00 |
| 95025129 | Custos Indiretos a Bens e Serviços | ,00 | ,00 | 0,00 | 3.331,99 | 3.331,99 | 0,00 |
| 95025139 | Custos Indiretos a Funções | ,00 | ,00 | 0,00 | 1.617,32 | 1.617,32 | 0,00 |
| | Totais : | 0,00 | 0,00 | 0,00 | 12.024,58 | 12.024,58 | 0,00 |
| Serviço: 0252 - Comemorações 25 de Abril | | | | | | | |
| 950252 | Comemorações 25 de Abril | ,00 | ,00 | 0,00 | 83,43 | 83,43 | 0,00 |
| 9502521 | Custos Diretos | ,00 | ,00 | 0,00 | 72,00 | 72,00 | 0,00 |
| 95025214 | Outros Custos Diretos | ,00 | ,00 | 0,00 | 72,00 | 72,00 | 0,00 |
| 950252146251 | Deslocações e estadas | ,00 | ,00 | 0,00 | 72,00 | 72,00 | 0,00 |
| 95025239 | Custos Indiretos a Funções | ,00 | ,00 | 0,00 | 11,43 | 11,43 | 0,00 |
| | Totais : | 0,00 | 0,00 | 0,00 | 83,43 | 83,43 | 0,00 |

Município de Ferreira do Zêzere

Ano: 2022

Mês de dezembro

| Conta | Designação | Mês | | | Acumulado | | |
|---|--|-----------------|-----------------|-------------|------------------|------------------|-------------|
| | | Mov. Débito | Mov. Crédito | Saldo | Mov. Débito | Mov. Crédito | Saldo |
| Serviço: 0253 - Serv. Atendimento e acompanhamento Social- SAAS | | | | | | | |
| 950253 | Serv. Atendimento e acompanhamento Social- SAAS | 416,90 | 416,90 | 0,00 | 36.961,67 | 36.961,67 | 0,00 |
| 9502531 | Custos Diretos | 145,00 | 145,00 | 0,00 | 336,47 | 336,47 | 0,00 |
| 95025314 | Outros Custos Diretos | 145,00 | 145,00 | 0,00 | 336,47 | 336,47 | 0,00 |
| 9502531462217 | Formação ao pessoal | 100,00 | 100,00 | 0,00 | 100,00 | 100,00 | 0,00 |
| 950253146222 | Publicidade, comunicação e imagem | ,00 | ,00 | 0,00 | 191,47 | 191,47 | 0,00 |
| 950253146239 | Outros materiais diversos de consumo | 45,00 | 45,00 | 0,00 | 45,00 | 45,00 | 0,00 |
| 95025329 | Custos Indiretos a Bens e Serviços | 180,07 | 180,07 | 0,00 | 30.891,07 | 30.891,07 | 0,00 |
| 95025339 | Custos Indiretos a Funções | 91,83 | 91,83 | 0,00 | 5.734,13 | 5.734,13 | 0,00 |
| 9750253 | Serv. Atendimento e acompanhamento Social- SAAS | 3.699,66 | 3.699,66 | 0,00 | 33.296,89 | 33.296,89 | 0,00 |
| 975025375 | Transferências e subsídios correntes obtidos | 3.699,66 | 3.699,66 | 0,00 | 33.296,89 | 33.296,89 | 0,00 |
| | Totais : | 4.116,56 | 4.116,56 | 0,00 | 70.258,56 | 70.258,56 | 0,00 |
| Serviço: 0254 - Espaço M | | | | | | | |
| 950254 | Espaço M | ,00 | ,00 | 0,00 | 30.068,18 | 30.068,18 | 0,00 |
| 9502541 | Custos Diretos | ,00 | ,00 | 0,00 | 19.855,27 | 19.855,27 | 0,00 |
| 95025414 | Outros Custos Diretos | ,00 | ,00 | 0,00 | 19.855,27 | 19.855,27 | 0,00 |
| 95025414622621 | Edifícios | ,00 | ,00 | 0,00 | 19.855,27 | 19.855,27 | 0,00 |
| 95025429 | Custos Indiretos a Bens e Serviços | ,00 | ,00 | 0,00 | 6.544,09 | 6.544,09 | 0,00 |
| 95025439 | Custos Indiretos a Funções | ,00 | ,00 | 0,00 | 3.668,82 | 3.668,82 | 0,00 |
| | Totais : | 0,00 | 0,00 | 0,00 | 30.068,18 | 30.068,18 | 0,00 |
| Serviço: 0255 - Encontro Nacional SSV & UTV | | | | | | | |
| 950255 | Encontro Nacional SSV & UTV | ,00 | ,00 | 0,00 | 30.983,03 | 30.983,03 | 0,00 |
| 9502551 | Custos Diretos | ,00 | ,00 | 0,00 | 17.043,83 | 17.043,83 | 0,00 |
| 95025511 | Materiais | ,00 | ,00 | 0,00 | 10,96 | 10,96 | 0,00 |
| 95025511612991 | Outros | ,00 | ,00 | 0,00 | 10,96 | 10,96 | 0,00 |
| 95025512 | Mão de Obra Direta | ,00 | ,00 | 0,00 | 496,72 | 496,72 | 0,00 |
| 95025513 | Máquinas e viaturas | ,00 | ,00 | 0,00 | 42,75 | 42,75 | 0,00 |
| 95025514 | Outros Custos Diretos | ,00 | ,00 | 0,00 | 16.493,40 | 16.493,40 | 0,00 |
| 9502551462216 | Organização de eventos | ,00 | ,00 | 0,00 | 16.420,50 | 16.420,50 | 0,00 |
| 9502551462699 | Outros | ,00 | ,00 | 0,00 | 72,90 | 72,90 | 0,00 |
| 95025529 | Custos Indiretos a Bens e Serviços | ,00 | ,00 | 0,00 | 9.126,93 | 9.126,93 | 0,00 |

Município de Ferreira do Zêzere

Ano: 2022

Mês de dezembro

| Conta | Designação | Mês | | | Acumulado | | |
|--|---|---------------|---------------|-------------|------------------|------------------|-------------|
| | | Mov. Débito | Mov. Crédito | Saldo | Mov. Débito | Mov. Crédito | Saldo |
| Serviço: 0255 - Encontro Nacional SSV & UTV | | | | | | | |
| 95025539 | Custos Indiretos a Funções | ,00 | ,00 | 0,00 | 4.812,27 | 4.812,27 | 0,00 |
| | Totais : | 0,00 | 0,00 | 0,00 | 30.983,03 | 30.983,03 | 0,00 |
| Serviço: 0256 - Cand Património Natural-Novas Experiência de Visit | | | | | | | |
| 950256 | Cand Património Natural-Novas Experiência de Visit | 387,40 | 387,40 | 0,00 | 70.890,24 | 70.890,24 | 0,00 |
| 9502561 | Custos Diretos | 225,00 | 225,00 | 0,00 | 48.609,62 | 48.609,62 | 0,00 |
| 95025611 | Materiais | ,00 | ,00 | 0,00 | 16,87 | 16,87 | 0,00 |
| 95025611612991 | Outros | ,00 | ,00 | 0,00 | 16,87 | 16,87 | 0,00 |
| 95025612 | Mão de Obra Direta | ,00 | ,00 | 0,00 | 356,27 | 356,27 | 0,00 |
| 95025613 | Máquinas e viaturas | ,00 | ,00 | 0,00 | 2,25 | 2,25 | 0,00 |
| 95025614 | Outros Custos Diretos | 225,00 | 225,00 | 0,00 | 48.234,23 | 48.234,23 | 0,00 |
| 950256146222 | Publicidade, comunicação e imagem | ,00 | ,00 | 0,00 | 505,19 | 505,19 | 0,00 |
| 950256146239 | Outros materiais diversos de consumo | ,00 | ,00 | 0,00 | 128,37 | 128,37 | 0,00 |
| 9502561462699 | Outros | 225,00 | 225,00 | 0,00 | 47.600,67 | 47.600,67 | 0,00 |
| 95025629 | Custos Indiretos a Bens e Serviços | 77,07 | 77,07 | 0,00 | 11.480,45 | 11.480,45 | 0,00 |
| 95025639 | Custos Indiretos a Funções | 85,33 | 85,33 | 0,00 | 10.800,17 | 10.800,17 | 0,00 |
| | Totais : | 387,40 | 387,40 | 0,00 | 70.890,24 | 70.890,24 | 0,00 |
| Serviço: 0257 - Torneio Futebol 7 Inter Freguesias em Fª Zêzere | | | | | | | |
| 950257 | Torneio Futebol 7 Inter Freguesias em Fª Zêzere | ,00 | ,00 | 0,00 | 13.670,41 | 13.670,41 | 0,00 |
| 9502571 | Custos Diretos | ,00 | ,00 | 0,00 | 4.060,13 | 4.060,13 | 0,00 |
| 95025714 | Outros Custos Diretos | ,00 | ,00 | 0,00 | 4.060,13 | 4.060,13 | 0,00 |
| 950257146234 | Artigos para oferta e de publicidade e divulgação | ,00 | ,00 | 0,00 | 326,26 | 326,26 | 0,00 |
| 9502571462351 | Materiais de Desporto | ,00 | ,00 | 0,00 | 340,51 | 340,51 | 0,00 |
| 950257146239 | Outros materiais diversos de consumo | ,00 | ,00 | 0,00 | 320,00 | 320,00 | 0,00 |
| 95025714626399 | Seguros - Outros | ,00 | ,00 | 0,00 | 2.163,36 | 2.163,36 | 0,00 |
| 9502571462691 | Serviços desportivos | ,00 | ,00 | 0,00 | 910,00 | 910,00 | 0,00 |
| 95025729 | Custos Indiretos a Bens e Serviços | ,00 | ,00 | 0,00 | 6.527,03 | 6.527,03 | 0,00 |
| 95025739 | Custos Indiretos a Funções | ,00 | ,00 | 0,00 | 3.083,25 | 3.083,25 | 0,00 |
| | Totais : | 0,00 | 0,00 | 0,00 | 13.670,41 | 13.670,41 | 0,00 |
| Serviço: 0258 - Comemorações Dia do Concelho (Feriado Municipal) | | | | | | | |
| 950258 | Comemorações Dia do Concelho (Feriado Municipal) | ,00 | ,00 | 0,00 | 2.337,69 | 2.337,69 | 0,00 |
| 9502581 | Custos Diretos | ,00 | ,00 | 0,00 | 1.819,25 | 1.819,25 | 0,00 |

Município de Ferreira do Zêzere

Ano: 2022

Mês de dezembro

| Conta | Designação | Mês | | | Acumulado | | |
|---|---|---------------|---------------|-------------|------------------|------------------|-------------|
| | | Mov. Débito | Mov. Crédito | Saldo | Mov. Débito | Mov. Crédito | Saldo |
| Serviço: 0258 - Comemorações Dia do Concelho (Feriado Municipal) | | | | | | | |
| 95025812 | Mão de Obra Direta | ,00 | ,00 | 0,00 | 199,36 | 199,36 | 0,00 |
| 95025813 | Máquinas e viaturas | ,00 | ,00 | 0,00 | 37,26 | 37,26 | 0,00 |
| 95025814 | Outros Custos Diretos | ,00 | ,00 | 0,00 | 1.582,63 | 1.582,63 | 0,00 |
| 950258146222 | Publicidade, comunicação e imagem | ,00 | ,00 | 0,00 | 791,63 | 791,63 | 0,00 |
| 950258146239 | Outros materiais diversos de consumo | ,00 | ,00 | 0,00 | 53,00 | 53,00 | 0,00 |
| 9502581462699 | Outros | ,00 | ,00 | 0,00 | 738,00 | 738,00 | 0,00 |
| 95025829 | Custos Indiretos a Bens e Serviços | ,00 | ,00 | 0,00 | ,69 | ,69 | 0,00 |
| 95025839 | Custos Indiretos a Funções | ,00 | ,00 | 0,00 | 517,75 | 517,75 | 0,00 |
| | Totais : | 0,00 | 0,00 | 0,00 | 2.337,69 | 2.337,69 | 0,00 |
| Serviço: 0259 - Multas Dec-Lei 107/2018 de 29/11 | | | | | | | |
| 9750259 | Multas Dec-Lei 107/2018 de 29/11 | 105,00 | 105,00 | 0,00 | 2.157,00 | 2.157,00 | 0,00 |
| 975025970 | Impostos, contribuições e taxas | 105,00 | 105,00 | 0,00 | 2.157,00 | 2.157,00 | 0,00 |
| | Totais : | 105,00 | 105,00 | 0,00 | 2.157,00 | 2.157,00 | 0,00 |
| Serviço: 0260 - Praia Fluvial da Bairrada/Bairradinha | | | | | | | |
| 950260 | Praia Fluvial da Bairrada/Bairradinha | 242,04 | 242,04 | 0,00 | 26.198,15 | 26.198,15 | 0,00 |
| 9502601 | Custos Diretos | 161,45 | 161,45 | 0,00 | 22.397,45 | 22.397,45 | 0,00 |
| 95026011 | Materiais | ,00 | ,00 | 0,00 | 44,43 | 44,43 | 0,00 |
| 9502601161293 | Artigos de Higiene e Limpeza | ,00 | ,00 | 0,00 | 38,36 | 38,36 | 0,00 |
| 95026011612991 | Outros | ,00 | ,00 | 0,00 | 6,07 | 6,07 | 0,00 |
| 95026012 | Mão de Obra Direta | ,00 | ,00 | 0,00 | 2.764,97 | 2.764,97 | 0,00 |
| 95026013 | Máquinas e viaturas | ,00 | ,00 | 0,00 | 352,07 | 352,07 | 0,00 |
| 95026014 | Outros Custos Diretos | 161,45 | 161,45 | 0,00 | 19.235,98 | 19.235,98 | 0,00 |
| 9502601462213 | Estudos e projetos de arquitetura e fiscalização de obras | ,00 | ,00 | 0,00 | 5.412,00 | 5.412,00 | 0,00 |
| 95026014622192 | Ensaaios e Análises Técnicas | ,00 | ,00 | 0,00 | 184,50 | 184,50 | 0,00 |
| 950260146231299 | Materiais/Peças- Outros | ,00 | ,00 | 0,00 | 320,69 | 320,69 | 0,00 |
| 950260146239 | Outros materiais diversos de consumo | 161,45 | 161,45 | 0,00 | 3.880,19 | 3.880,19 | 0,00 |
| 9502601462613 | Habitação | ,00 | ,00 | 0,00 | 350,00 | 350,00 | 0,00 |
| 9502601462699 | Outros | ,00 | ,00 | 0,00 | 9.088,60 | 9.088,60 | 0,00 |
| 95026029 | Custos Indiretos a Bens e Serviços | 27,28 | 27,28 | 0,00 | 228,06 | 228,06 | 0,00 |
| 95026039 | Custos Indiretos a Funções | 53,31 | 53,31 | 0,00 | 3.572,64 | 3.572,64 | 0,00 |
| | Totais : | 242,04 | 242,04 | 0,00 | 26.198,15 | 26.198,15 | 0,00 |

Município de Ferreira do Zêzere

Ano: 2022

Mês de dezembro

| Conta | Designação | Mês | | | Acumulado | | |
|--|---|-----------------|-----------------|-------------|-------------------|-------------------|-------------|
| | | Mov. Débito | Mov. Crédito | Saldo | Mov. Débito | Mov. Crédito | Saldo |
| Serviço: 0261 - Praia Fluvial da Bairrada/Bairradinha- serviço int | | | | | | | |
| 950261 | Praia Fluvial da Bairrada/Bairradinha- serviço int | ,00 | ,00 | 0,00 | 10,98 | 10,98 | 0,00 |
| 9502611 | Custos Diretos | ,00 | ,00 | 0,00 | 9,60 | 9,60 | 0,00 |
| 95026112 | Mão de Obra Direta | ,00 | ,00 | 0,00 | 9,60 | 9,60 | 0,00 |
| 95026129 | Custos Indiretos a Bens e Serviços | ,00 | ,00 | 0,00 | ,04 | ,04 | 0,00 |
| 95026139 | Custos Indiretos a Funções | ,00 | ,00 | 0,00 | 1,34 | 1,34 | 0,00 |
| | Totais : | 0,00 | 0,00 | 0,00 | 10,98 | 10,98 | 0,00 |
| Serviço: 0262 - Viver Ferreira do Zêzere / Depenicar | | | | | | | |
| 950262 | Viver Ferreira do Zêzere / Depenicar | 1.830,57 | 1.830,57 | 0,00 | 144.054,79 | 144.054,79 | 0,00 |
| 9502621 | Custos Diretos | 790,81 | 790,81 | 0,00 | 97.301,08 | 97.301,08 | 0,00 |
| 95026211 | Materiais | ,00 | ,00 | 0,00 | 1.449,85 | 1.449,85 | 0,00 |
| 950262116129111 | Gasóleo - Máquinas e Viaturas | ,00 | ,00 | 0,00 | 1.078,47 | 1.078,47 | 0,00 |
| 9502621161293 | Artigos de Higiene e Limpeza | ,00 | ,00 | 0,00 | 214,14 | 214,14 | 0,00 |
| 95026211612991 | Outros | ,00 | ,00 | 0,00 | 157,24 | 157,24 | 0,00 |
| 95026212 | Mão de Obra Direta | ,00 | ,00 | 0,00 | 4.798,53 | 4.798,53 | 0,00 |
| 95026213 | Máquinas e viaturas | ,00 | ,00 | 0,00 | 1.008,75 | 1.008,75 | 0,00 |
| 95026214 | Outros Custos Diretos | 790,81 | 790,81 | 0,00 | 90.043,95 | 90.043,95 | 0,00 |
| 9502621462216 | Organização de eventos | ,00 | ,00 | 0,00 | 22.662,75 | 22.662,75 | 0,00 |
| 950262146222 | Publicidade, comunicação e imagem | 640,81 | 640,81 | 0,00 | 1.356,37 | 1.356,37 | 0,00 |
| 950262146231299 | Materiais/Peças- Outros | ,00 | ,00 | 0,00 | 62,51 | 62,51 | 0,00 |
| 9502621462361 | Artigos de Higiene e Limpeza | ,00 | ,00 | 0,00 | 32,80 | 32,80 | 0,00 |
| 950262146239 | Outros materiais diversos de consumo | ,00 | ,00 | 0,00 | 2.018,77 | 2.018,77 | 0,00 |
| 950262146241 | Eletricidade | ,00 | ,00 | 0,00 | 706,32 | 706,32 | 0,00 |
| 950262146243 | Água | ,00 | ,00 | 0,00 | 70,61 | 70,61 | 0,00 |
| 9502621462615 | Equipamento | ,00 | ,00 | 0,00 | 7.995,00 | 7.995,00 | 0,00 |
| 9502621462629 | Outros | ,00 | ,00 | 0,00 | 615,00 | 615,00 | 0,00 |
| 950262146267 | Limpeza, higiene e conforto | ,00 | ,00 | 0,00 | 50,26 | 50,26 | 0,00 |
| 9502621462699 | Outros | 150,00 | 150,00 | 0,00 | 54.473,56 | 54.473,56 | 0,00 |
| 95026229 | Custos Indiretos a Bens e Serviços | 636,55 | 636,55 | 0,00 | 27.013,28 | 27.013,28 | 0,00 |
| 95026239 | Custos Indiretos a Funções | 403,21 | 403,21 | 0,00 | 19.740,43 | 19.740,43 | 0,00 |
| 9750262 | Viver Ferreira do Zêzere / Depenicar | ,00 | ,00 | 0,00 | 950,00 | 950,00 | 0,00 |
| 975026272 | Prestações de serviços e concessões | ,00 | ,00 | 0,00 | 950,00 | 950,00 | 0,00 |
| | Totais : | 1.830,57 | 1.830,57 | 0,00 | 145.004,79 | 145.004,79 | 0,00 |

Município de Ferreira do Zêzere

Ano: 2022

Mês de dezembro

| Conta | Designação | Mês | | | Acumulado | | |
|--|---|------------------|------------------|-------------|------------------|------------------|-------------|
| | | Mov. Débito | Mov. Crédito | Saldo | Mov. Débito | Mov. Crédito | Saldo |
| Serviço: 0263 - Refeições escolares 2º e 3º Ciclos EB e Secundario | | | | | | | |
| 950263 | Refeições escolares 2º e 3º Ciclos EB e Secundario | 8.586,21 | 8.586,21 | 0,00 | 42.866,75 | 42.866,75 | 0,00 |
| 9502631 | Custos Diretos | 6.694,97 | 6.694,97 | 0,00 | 35.131,13 | 35.131,13 | 0,00 |
| 95026314 | Outros Custos Diretos | 6.694,97 | 6.694,97 | 0,00 | 35.131,13 | 35.131,13 | 0,00 |
| 9502631462199 | Outros | 6.694,97 | 6.694,97 | 0,00 | 35.131,13 | 35.131,13 | 0,00 |
| 95026339 | Custos Indiretos a Funções | 1.891,24 | 1.891,24 | 0,00 | 7.735,62 | 7.735,62 | 0,00 |
| 9750263 | Refeições escolares 2º e 3º Ciclos EB e Secundario | 13.174,61 | 13.174,61 | 0,00 | 52.547,28 | 52.547,28 | 0,00 |
| 975026370 | Impostos, contribuições e taxas | 5.834,17 | 5.834,17 | 0,00 | 10.537,43 | 10.537,43 | 0,00 |
| 975026375 | Transferências e subsídios correntes obtidos | 7.340,44 | 7.340,44 | 0,00 | 42.009,85 | 42.009,85 | 0,00 |
| | Totais : | 21.760,82 | 21.760,82 | 0,00 | 95.414,03 | 95.414,03 | 0,00 |
| Serviço: 0264 - Encargos das Instalações e Conservação-2º,3º,Secu | | | | | | | |
| 950264 | Encargos das Instalações e Conservação-2º,3º,Secu | 6.962,83 | 6.962,83 | 0,00 | 9.805,48 | 9.805,48 | 0,00 |
| 9502641 | Custos Diretos | 5.429,17 | 5.429,17 | 0,00 | 7.814,57 | 7.814,57 | 0,00 |
| 95026411 | Materiais | ,00 | ,00 | 0,00 | 21,59 | 21,59 | 0,00 |
| 95026411612991 | Outros | ,00 | ,00 | 0,00 | 21,59 | 21,59 | 0,00 |
| 95026412 | Mão de Obra Direta | 7,55 | 7,55 | 0,00 | 2.187,80 | 2.187,80 | 0,00 |
| 95026413 | Máquinas e viaturas | ,00 | ,00 | 0,00 | 183,56 | 183,56 | 0,00 |
| 95026414 | Outros Custos Diretos | 5.421,62 | 5.421,62 | 0,00 | 5.421,62 | 5.421,62 | 0,00 |
| 95026414622611 | Edifícios | 605,55 | 605,55 | 0,00 | 605,55 | 605,55 | 0,00 |
| 9502641462311 | Ferramentas e utensílios de desgaste rápido | 4.816,07 | 4.816,07 | 0,00 | 4.816,07 | 4.816,07 | 0,00 |
| 95026439 | Custos Indiretos a Funções | 1.533,66 | 1.533,66 | 0,00 | 1.990,91 | 1.990,91 | 0,00 |
| 9750264 | Encargos das Instalações e Conservação-2º,3º,Secu | 9.417,24 | 9.417,24 | 0,00 | 89.642,13 | 89.642,13 | 0,00 |
| 975026475 | Transferências e subsídios correntes obtidos | 9.417,24 | 9.417,24 | 0,00 | 89.642,13 | 89.642,13 | 0,00 |
| | Totais : | 16.380,07 | 16.380,07 | 0,00 | 99.447,61 | 99.447,61 | 0,00 |
| Serviço: 0265 - Sons & Movimento | | | | | | | |
| 950265 | Sons & Movimento | ,00 | ,00 | 0,00 | 6.736,01 | 6.736,01 | 0,00 |
| 9502651 | Custos Diretos | ,00 | ,00 | 0,00 | 4.314,98 | 4.314,98 | 0,00 |
| 95026511 | Materiais | ,00 | ,00 | 0,00 | 59,71 | 59,71 | 0,00 |
| 95026511612991 | Outros | ,00 | ,00 | 0,00 | 59,71 | 59,71 | 0,00 |
| 95026512 | Mão de Obra Direta | ,00 | ,00 | 0,00 | 1.134,22 | 1.134,22 | 0,00 |
| 95026513 | Máquinas e viaturas | ,00 | ,00 | 0,00 | 254,40 | 254,40 | 0,00 |
| 95026514 | Outros Custos Diretos | ,00 | ,00 | 0,00 | 2.866,65 | 2.866,65 | 0,00 |
| 950265146222 | Publicidade, comunicação e imagem | ,00 | ,00 | 0,00 | 110,70 | 110,70 | 0,00 |

Município de Ferreira do Zêzere

Ano: 2022

Mês de dezembro

| Conta | Designação | Mês | | | Acumulado | | |
|--|--|------------------|------------------|-------------|-------------------|-------------------|-------------|
| | | Mov. Débito | Mov. Crédito | Saldo | Mov. Débito | Mov. Crédito | Saldo |
| Serviço: 0265 - Sons & Movimento | | | | | | | |
| 950265146239 | Outros materiais diversos de consumo | ,00 | ,00 | 0,00 | 91,02 | 91,02 | 0,00 |
| 950265146241 | Eletricidade | ,00 | ,00 | 0,00 | 88,80 | 88,80 | 0,00 |
| 9502651462629 | Outros | ,00 | ,00 | 0,00 | 170,23 | 170,23 | 0,00 |
| 9502651462699 | Outros | ,00 | ,00 | 0,00 | 2.405,90 | 2.405,90 | 0,00 |
| 95026529 | Custos Indiretos a Bens e Serviços | ,00 | ,00 | 0,00 | 1.380,27 | 1.380,27 | 0,00 |
| 95026539 | Custos Indiretos a Funções | ,00 | ,00 | 0,00 | 1.040,76 | 1.040,76 | 0,00 |
| | Totais : | 0,00 | 0,00 | 0,00 | 6.736,01 | 6.736,01 | 0,00 |
| Serviço: 0266 - Pessoal auxiliar do 2º, 3º E Secundário | | | | | | | |
| 9750266 | Pessoal auxiliar do 2º, 3º E Secundário | 24.159,44 | 24.159,44 | 0,00 | 232.600,94 | 232.600,94 | 0,00 |
| 975026675 | Transferências e subsídios correntes obtidos | 24.159,44 | 24.159,44 | 0,00 | 232.600,94 | 232.600,94 | 0,00 |
| | Totais : | 24.159,44 | 24.159,44 | 0,00 | 232.600,94 | 232.600,94 | 0,00 |
| Serviço: 0267 - Atividades de Enriquecimento Curricular | | | | | | | |
| 950267 | Atividades de Enriquecimento Curricular | 25.839,64 | 25.839,64 | 0,00 | 25.839,64 | 25.839,64 | 0,00 |
| 9502671 | Custos Diretos | 23.147,20 | 23.147,20 | 0,00 | 23.147,20 | 23.147,20 | 0,00 |
| 95026714 | Outros Custos Diretos | 23.147,20 | 23.147,20 | 0,00 | 23.147,20 | 23.147,20 | 0,00 |
| 9502671462199 | Outros | 23.147,20 | 23.147,20 | 0,00 | 23.147,20 | 23.147,20 | 0,00 |
| 95026739 | Custos Indiretos a Funções | 2.692,44 | 2.692,44 | 0,00 | 2.692,44 | 2.692,44 | 0,00 |
| | Totais : | 25.839,64 | 25.839,64 | 0,00 | 25.839,64 | 25.839,64 | 0,00 |
| Serviço: 0268 - Centros Escolares - Leite Escolar | | | | | | | |
| 950268 | Centros Escolares - Leite Escolar | ,00 | ,00 | 0,00 | 17.278,87 | 17.278,87 | 0,00 |
| 9502681 | Custos Diretos | ,00 | ,00 | 0,00 | 4.028,30 | 4.028,30 | 0,00 |
| 95026814 | Outros Custos Diretos | ,00 | ,00 | 0,00 | 4.028,30 | 4.028,30 | 0,00 |
| 950268146239 | Outros materiais diversos de consumo | ,00 | ,00 | 0,00 | 4.028,30 | 4.028,30 | 0,00 |
| 95026829 | Custos Indiretos a Bens e Serviços | ,00 | ,00 | 0,00 | 10.620,27 | 10.620,27 | 0,00 |
| 95026839 | Custos Indiretos a Funções | ,00 | ,00 | 0,00 | 2.630,30 | 2.630,30 | 0,00 |
| | Totais : | 0,00 | 0,00 | 0,00 | 17.278,87 | 17.278,87 | 0,00 |
| Serviço: 0269 - Espaço M- Serviço interno | | | | | | | |
| 950269 | Espaço M- Serviço interno | ,00 | ,00 | 0,00 | 447,52 | 447,52 | 0,00 |
| 9502691 | Custos Diretos | ,00 | ,00 | 0,00 | 7,67 | 7,67 | 0,00 |
| 95026911 | Materiais | ,00 | ,00 | 0,00 | 7,67 | 7,67 | 0,00 |
| 95026911612992 | Material de consumo Interno | ,00 | ,00 | 0,00 | 7,67 | 7,67 | 0,00 |

Município de Ferreira do Zêzere

Ano: 2022

Mês de dezembro

| Conta | Designação | Mês | | | Acumulado | | |
|--|--|---------------------|---------------------|-------------|----------------------|----------------------|-------------|
| | | Mov. Débito | Mov. Crédito | Saldo | Mov. Débito | Mov. Crédito | Saldo |
| Serviço: 0269 - Espaço M- Serviço interno | | | | | | | |
| 95026929 | Custos Indiretos a Bens e Serviços | ,00 | ,00 | 0,00 | 363,55 | 363,55 | 0,00 |
| 95026939 | Custos Indiretos a Funções | ,00 | ,00 | 0,00 | 76,30 | 76,30 | 0,00 |
| | Totais : | 0,00 | 0,00 | 0,00 | 447,52 | 447,52 | 0,00 |
| Serviço: 0270 - Agrupamento Escolas de Ferreira do Zêzere | | | | | | | |
| 950270 | Agrupamento Escolas de Ferreira do Zêzere | 234,43 | 234,43 | 0,00 | 3.232,37 | 3.232,37 | 0,00 |
| 9502701 | Custos Diretos | 46,58 | 46,58 | 0,00 | 464,37 | 464,37 | 0,00 |
| 95027012 | Mão de Obra Direta | ,00 | ,00 | 0,00 | 123,70 | 123,70 | 0,00 |
| 95027013 | Máquinas e viaturas | 46,58 | 46,58 | 0,00 | 340,67 | 340,67 | 0,00 |
| 95027029 | Custos Indiretos a Bens e Serviços | 136,20 | 136,20 | 0,00 | 2.121,96 | 2.121,96 | 0,00 |
| 95027039 | Custos Indiretos a Funções | 51,65 | 51,65 | 0,00 | 646,04 | 646,04 | 0,00 |
| | Totais : | 234,43 | 234,43 | 0,00 | 3.232,37 | 3.232,37 | 0,00 |
| Serviço: 0271 - Associação Recreativa Cultural de Matos e Barbatos | | | | | | | |
| 950271 | Associação Recreativa Cultural de Matos e Barbatos | ,00 | ,00 | 0,00 | 21,02 | 21,02 | 0,00 |
| 9502711 | Custos Diretos | ,00 | ,00 | 0,00 | 15,34 | 15,34 | 0,00 |
| 95027112 | Mão de Obra Direta | ,00 | ,00 | 0,00 | 15,34 | 15,34 | 0,00 |
| 95027129 | Custos Indiretos a Bens e Serviços | ,00 | ,00 | 0,00 | ,46 | ,46 | 0,00 |
| 95027139 | Custos Indiretos a Funções | ,00 | ,00 | 0,00 | 5,22 | 5,22 | 0,00 |
| | Totais : | 0,00 | 0,00 | 0,00 | 21,02 | 21,02 | 0,00 |
| Serviço: 0272 - Grupo Desportivo Cultural e Recreativo de Pias | | | | | | | |
| 950272 | Grupo Desportivo Cultural e Recreativo de Pias | 210,52 | 210,52 | 0,00 | 210,52 | 210,52 | 0,00 |
| 9502721 | Custos Diretos | 146,28 | 146,28 | 0,00 | 146,28 | 146,28 | 0,00 |
| 95027212 | Mão de Obra Direta | 71,76 | 71,76 | 0,00 | 71,76 | 71,76 | 0,00 |
| 95027213 | Máquinas e viaturas | 74,52 | 74,52 | 0,00 | 74,52 | 74,52 | 0,00 |
| 95027229 | Custos Indiretos a Bens e Serviços | 17,88 | 17,88 | 0,00 | 17,88 | 17,88 | 0,00 |
| 95027239 | Custos Indiretos a Funções | 46,36 | 46,36 | 0,00 | 46,36 | 46,36 | 0,00 |
| | Totais : | 210,52 | 210,52 | 0,00 | 210,52 | 210,52 | 0,00 |
| | Totais Gerais: | 2.270.020,85 | 2.270.020,85 | 0,00 | 15.842.731,97 | 15.842.731,97 | 0,00 |

Município de Ferreira do Zêzere

Ano: 2022

Mês de dezembro

| Conta | Designação | Mês | | | Acumulado | | |
|--|---|-----------------|-----------------|-------------|------------------|------------------|-------------|
| | | Mov. Débito | Mov. Crédito | Saldo | Mov. Débito | Mov. Crédito | Saldo |
| Bem: 0001 - Edifício dos Paços do Concelho | | | | | | | |
| 940001 | Edifício dos Paços do Concelho | 2.796,78 | 2.796,78 | 0,00 | 36.260,50 | 36.260,50 | 0,00 |
| 9400011 | Custos Diretos | 2.180,75 | 2.180,75 | 0,00 | 30.678,81 | 30.678,81 | 0,00 |
| 94000111 | Materiais | 121,71 | 121,71 | 0,00 | 1.494,75 | 1.494,75 | 0,00 |
| 940001111 | Exercício Corrente | 121,71 | 121,71 | 0,00 | 1.494,75 | 1.494,75 | 0,00 |
| 94000111161293 | Artigos de Higiene e Limpeza | 70,60 | 70,60 | 0,00 | 1.221,94 | 1.221,94 | 0,00 |
| 940001111612991 | Outros | 51,11 | 51,11 | 0,00 | 272,81 | 272,81 | 0,00 |
| 94000112 | Mão de Obra Direta | 232,06 | 232,06 | 0,00 | 3.006,36 | 3.006,36 | 0,00 |
| 940001121 | Exercício Corrente | 232,06 | 232,06 | 0,00 | 3.006,36 | 3.006,36 | 0,00 |
| 94000113 | Máquinas e viaturas | 6,75 | 6,75 | 0,00 | 144,01 | 144,01 | 0,00 |
| 940001131 | Exercício Corrente | 6,75 | 6,75 | 0,00 | 144,01 | 144,01 | 0,00 |
| 94000114 | Outros Custos Diretos | 1.820,23 | 1.820,23 | 0,00 | 26.033,69 | 26.033,69 | 0,00 |
| 940001141 | Exercício Corrente | 1.820,23 | 1.820,23 | 0,00 | 26.033,69 | 26.033,69 | 0,00 |
| 940001141622199 | Outros | ,00 | ,00 | 0,00 | 553,50 | 553,50 | 0,00 |
| 940001141622621 | Edifícios | 100,52 | 100,52 | 0,00 | 1.206,24 | 1.206,24 | 0,00 |
| 9400011416231299 | Materiais/Peças- Outros | ,00 | ,00 | 0,00 | 2,46 | 2,46 | 0,00 |
| 9400011416239 | Outros materiais diversos de consumo | ,00 | ,00 | 0,00 | 2.683,69 | 2.683,69 | 0,00 |
| 9400011416241 | Eletricidade | ,00 | ,00 | 0,00 | 937,40 | 937,40 | 0,00 |
| 9400011416243 | Água | ,00 | ,00 | 0,00 | 13,88 | 13,88 | 0,00 |
| 940001141CUST.AMORT | Custos de Amortizações Mensais | 1.719,71 | 1.719,71 | 0,00 | 20.636,52 | 20.636,52 | 0,00 |
| 94000129 | Custos Indiretos a Bens e Serviços | 616,03 | 616,03 | 0,00 | 5.581,65 | 5.581,65 | 0,00 |
| 940001291 | Exercício Corrente | 616,03 | 616,03 | 0,00 | 5.581,65 | 5.581,65 | 0,00 |
| 94000139 | Custos Indiretos a Funções | ,00 | ,00 | 0,00 | ,04 | ,04 | 0,00 |
| 940001391 | Exercício Corrente | ,00 | ,00 | 0,00 | ,04 | ,04 | 0,00 |
| | Totais : | 2.796,78 | 2.796,78 | 0,00 | 36.260,50 | 36.260,50 | 0,00 |

Bem: 0002 - Edifício onde funcionam os serviços da Câmara

| | | | | | | | |
|-----------------|--|-----------------|-----------------|-------------|------------------|------------------|-------------|
| 940002 | Edifício onde funcionam os serviços da Câmara | 3.258,71 | 3.258,71 | 0,00 | 26.147,47 | 26.147,47 | 0,00 |
| 9400021 | Custos Diretos | 2.540,93 | 2.540,93 | 0,00 | 22.096,66 | 22.096,66 | 0,00 |
| 94000211 | Materiais | 1.515,16 | 1.515,16 | 0,00 | 7.999,24 | 7.999,24 | 0,00 |
| 940002111 | Exercício Corrente | 1.515,16 | 1.515,16 | 0,00 | 7.999,24 | 7.999,24 | 0,00 |
| 94000211161292 | Ferramentas e Utensílios | ,00 | ,00 | 0,00 | 5,89 | 5,89 | 0,00 |
| 94000211161293 | Artigos de Higiene e Limpeza | 146,26 | 146,26 | 0,00 | 2.037,17 | 2.037,17 | 0,00 |
| 940002111612991 | Outros | 1.368,90 | 1.368,90 | 0,00 | 5.956,18 | 5.956,18 | 0,00 |
| 94000212 | Mão de Obra Direta | 396,10 | 396,10 | 0,00 | 4.298,64 | 4.298,64 | 0,00 |

Município de Ferreira do Zêzere

Ano: 2022

Mês de dezembro

| Conta | Designação | Mês | | | Acumulado | | |
|--|---|-----------------|-----------------|-------------|------------------|------------------|-------------|
| | | Mov. Débito | Mov. Crédito | Saldo | Mov. Débito | Mov. Crédito | Saldo |
| Bem: 0002 - Edifício onde funcionam os serviços da Câmara | | | | | | | |
| 940002121 | Exercício Corrente | 396,10 | 396,10 | 0,00 | 4.298,64 | 4.298,64 | 0,00 |
| 94000213 | Máquinas e viaturas | ,00 | ,00 | 0,00 | 277,35 | 277,35 | 0,00 |
| 940002131 | Exercício Corrente | ,00 | ,00 | 0,00 | 277,35 | 277,35 | 0,00 |
| 94000214 | Outros Custos Diretos | 629,67 | 629,67 | 0,00 | 9.521,43 | 9.521,43 | 0,00 |
| 940002141 | Exercício Corrente | 629,67 | 629,67 | 0,00 | 9.521,43 | 9.521,43 | 0,00 |
| 94000214162217 | Formação ao pessoal | ,00 | ,00 | 0,00 | 250,00 | 250,00 | 0,00 |
| 940002141622621 | Edifícios | 117,61 | 117,61 | 0,00 | 1.411,32 | 1.411,32 | 0,00 |
| 9400021416226299 | Assistência Técnica Equipamentos - Outros | ,00 | ,00 | 0,00 | 109,12 | 109,12 | 0,00 |
| 94000214162311 | Ferramentas e utensílios de desgaste rápido | ,00 | ,00 | 0,00 | 53,87 | 53,87 | 0,00 |
| 9400021416231299 | Materiais/Peças- Outros | 32,60 | 32,60 | 0,00 | 409,63 | 409,63 | 0,00 |
| 94000214162361 | Artigos de Higiene e Limpeza | ,00 | ,00 | 0,00 | 25,60 | 25,60 | 0,00 |
| 9400021416239 | Outros materiais diversos de consumo | ,00 | ,00 | 0,00 | 89,11 | 89,11 | 0,00 |
| 9400021416241 | Eletricidade | ,00 | ,00 | 0,00 | 21,98 | 21,98 | 0,00 |
| 94000214162699 | Outros | ,00 | ,00 | 0,00 | 1.397,28 | 1.397,28 | 0,00 |
| 940002141CUST.AMORT | Custos de Amortizações Mensais | 479,46 | 479,46 | 0,00 | 5.753,52 | 5.753,52 | 0,00 |
| 94000229 | Custos Indiretos a Bens e Serviços | 717,78 | 717,78 | 0,00 | 4.050,78 | 4.050,78 | 0,00 |
| 940002291 | Exercício Corrente | 717,78 | 717,78 | 0,00 | 4.050,78 | 4.050,78 | 0,00 |
| 94000239 | Custos Indiretos a Funções | ,00 | ,00 | 0,00 | ,03 | ,03 | 0,00 |
| 940002391 | Exercício Corrente | ,00 | ,00 | 0,00 | ,03 | ,03 | 0,00 |
| Totais : | | 3.258,71 | 3.258,71 | 0,00 | 26.147,47 | 26.147,47 | 0,00 |

Bem: 0003 - Lagar S.Guilherme

| | | | | | | | |
|-----------------|--------------------------|--------------|--------------|-------------|-----------------|-----------------|-------------|
| 940003 | Lagar S.Guilherme | 63,97 | 63,97 | 0,00 | 2.595,81 | 2.595,81 | 0,00 |
| 9400031 | Custos Diretos | 49,88 | 49,88 | 0,00 | 2.258,48 | 2.258,48 | 0,00 |
| 94000311 | Materiais | ,00 | ,00 | 0,00 | 44,44 | 44,44 | 0,00 |
| 940003111 | Exercício Corrente | ,00 | ,00 | 0,00 | 44,44 | 44,44 | 0,00 |
| 940003111612991 | Outros | ,00 | ,00 | 0,00 | 44,44 | 44,44 | 0,00 |
| 94000312 | Mão de Obra Direta | ,00 | ,00 | 0,00 | 565,53 | 565,53 | 0,00 |
| 940003121 | Exercício Corrente | ,00 | ,00 | 0,00 | 565,53 | 565,53 | 0,00 |
| 94000313 | Máquinas e viaturas | ,00 | ,00 | 0,00 | 923,75 | 923,75 | 0,00 |
| 940003131 | Exercício Corrente | ,00 | ,00 | 0,00 | 923,75 | 923,75 | 0,00 |
| 94000314 | Outros Custos Diretos | 49,88 | 49,88 | 0,00 | 724,76 | 724,76 | 0,00 |
| 940003141 | Exercício Corrente | 49,88 | 49,88 | 0,00 | 724,76 | 724,76 | 0,00 |
| 940003141622199 | Outros | ,00 | ,00 | 0,00 | 126,20 | 126,20 | 0,00 |

Município de Ferreira do Zêzere

Ano: 2022

Mês de dezembro

| Conta | Designação | Mês | | | Acumulado | | |
|---------------------------------------|---|-----------------|-----------------|-------------|------------------|------------------|-------------|
| | | Mov. Débito | Mov. Crédito | Saldo | Mov. Débito | Mov. Crédito | Saldo |
| Bem: 0003 - Lagar S.Guilherme | | | | | | | |
| 940003141CUST.AMORT | Custos de Amortizações Mensais | 49,88 | 49,88 | 0,00 | 598,56 | 598,56 | 0,00 |
| 94000329 | Custos Indiretos a Bens e Serviços | 14,09 | 14,09 | 0,00 | 337,33 | 337,33 | 0,00 |
| 940003291 | Exercício Corrente | 14,09 | 14,09 | 0,00 | 337,33 | 337,33 | 0,00 |
| | Totais : | 63,97 | 63,97 | 0,00 | 2.595,81 | 2.595,81 | 0,00 |
| Bem: 0004 - Edifício da Quinta doAdro | | | | | | | |
| 940004 | Edifício da Quinta doAdro | 796,58 | 796,58 | 0,00 | 12.050,20 | 12.050,20 | 0,00 |
| 9400041 | Custos Diretos | 621,12 | 621,12 | 0,00 | 10.242,06 | 10.242,06 | 0,00 |
| 94000412 | Mão de Obra Direta | ,00 | ,00 | 0,00 | 2.600,77 | 2.600,77 | 0,00 |
| 940004121 | Exercício Corrente | ,00 | ,00 | 0,00 | 2.600,77 | 2.600,77 | 0,00 |
| 94000413 | Máquinas e viaturas | ,00 | ,00 | 0,00 | 187,85 | 187,85 | 0,00 |
| 940004131 | Exercício Corrente | ,00 | ,00 | 0,00 | 187,85 | 187,85 | 0,00 |
| 94000414 | Outros Custos Diretos | 621,12 | 621,12 | 0,00 | 7.453,44 | 7.453,44 | 0,00 |
| 940004141 | Exercício Corrente | 621,12 | 621,12 | 0,00 | 7.453,44 | 7.453,44 | 0,00 |
| 940004141CUST.AMORT | Custos de Amortizações Mensais | 621,12 | 621,12 | 0,00 | 7.453,44 | 7.453,44 | 0,00 |
| 94000429 | Custos Indiretos a Bens e Serviços | 175,46 | 175,46 | 0,00 | 1.808,12 | 1.808,12 | 0,00 |
| 940004291 | Exercício Corrente | 175,46 | 175,46 | 0,00 | 1.808,12 | 1.808,12 | 0,00 |
| 94000439 | Custos Indiretos a Funções | ,00 | ,00 | 0,00 | ,02 | ,02 | 0,00 |
| 940004391 | Exercício Corrente | ,00 | ,00 | 0,00 | ,02 | ,02 | 0,00 |
| | Totais : | 796,58 | 796,58 | 0,00 | 12.050,20 | 12.050,20 | 0,00 |
| Bem: 0005 - Parque de Máquinas | | | | | | | |
| 940005 | Parque de Máquinas | 1.187,80 | 1.187,80 | 0,00 | 26.801,54 | 26.801,54 | 0,00 |
| 9400051 | Custos Diretos | 926,17 | 926,17 | 0,00 | 22.600,35 | 22.600,35 | 0,00 |
| 94000511 | Materiais | 23,46 | 23,46 | 0,00 | 621,05 | 621,05 | 0,00 |
| 940005111 | Exercício Corrente | 23,46 | 23,46 | 0,00 | 621,05 | 621,05 | 0,00 |
| 94000511161293 | Artigos de Higiene e Limpeza | 23,46 | 23,46 | 0,00 | 582,20 | 582,20 | 0,00 |
| 940005111612991 | Outros | ,00 | ,00 | 0,00 | 30,51 | 30,51 | 0,00 |
| 940005111612992 | Material de consumo Interno | ,00 | ,00 | 0,00 | 8,34 | 8,34 | 0,00 |
| 94000512 | Mão de Obra Direta | 638,40 | 638,40 | 0,00 | 15.123,66 | 15.123,66 | 0,00 |
| 940005121 | Exercício Corrente | 638,40 | 638,40 | 0,00 | 15.123,66 | 15.123,66 | 0,00 |
| 94000513 | Máquinas e viaturas | 9,43 | 9,43 | 0,00 | 5.491,30 | 5.491,30 | 0,00 |
| 940005131 | Exercício Corrente | 9,43 | 9,43 | 0,00 | 5.491,30 | 5.491,30 | 0,00 |
| 94000514 | Outros Custos Diretos | 254,88 | 254,88 | 0,00 | 1.364,34 | 1.364,34 | 0,00 |

Município de Ferreira do Zêzere

Ano: 2022

Mês de dezembro

| Conta | Designação | Mês | | | Acumulado | | |
|---------------------------------------|---|-----------------|-----------------|-------------|------------------|------------------|-------------|
| | | Mov. Débito | Mov. Crédito | Saldo | Mov. Débito | Mov. Crédito | Saldo |
| Bem: 0005 - Parque de Máquinas | | | | | | | |
| 940005141 | Exercício Corrente | 254,88 | 254,88 | 0,00 | 1.364,34 | 1.364,34 | 0,00 |
| 940005141622199 | Outros | ,00 | ,00 | 0,00 | 86,10 | 86,10 | 0,00 |
| 940005141622621 | Edifícios | 56,59 | 56,59 | 0,00 | 679,08 | 679,08 | 0,00 |
| 9400051416231299 | Materiais/Peças- Outros | ,00 | ,00 | 0,00 | 33,21 | 33,21 | 0,00 |
| 94000514162362 | Vestuário e artigos pessoais | 15,01 | 15,01 | 0,00 | 15,01 | 15,01 | 0,00 |
| 9400051416239 | Outros materiais diversos de consumo | 13,60 | 13,60 | 0,00 | 72,75 | 72,75 | 0,00 |
| 94000514162429922 | Outros Lubrificantes - Outros | ,00 | ,00 | 0,00 | 92,25 | 92,25 | 0,00 |
| 94000514162615 | Equipamento | 161,11 | 161,11 | 0,00 | 161,11 | 161,11 | 0,00 |
| 9400051416267 | Limpeza, higiene e conforto | ,00 | ,00 | 0,00 | 19,72 | 19,72 | 0,00 |
| 940005141CUST.AMORT | Custos de Amortizações Mensais | 8,57 | 8,57 | 0,00 | 205,11 | 205,11 | 0,00 |
| 94000529 | Custos Indiretos a Bens e Serviços | 261,63 | 261,63 | 0,00 | 4.201,16 | 4.201,16 | 0,00 |
| 940005291 | Exercício Corrente | 261,63 | 261,63 | 0,00 | 4.201,16 | 4.201,16 | 0,00 |
| 94000539 | Custos Indiretos a Funções | ,00 | ,00 | 0,00 | ,03 | ,03 | 0,00 |
| 940005391 | Exercício Corrente | ,00 | ,00 | 0,00 | ,03 | ,03 | 0,00 |
| | Totais : | 1.187,80 | 1.187,80 | 0,00 | 26.801,54 | 26.801,54 | 0,00 |
| Bem: 0006 - Protecção Civil | | | | | | | |
| 940006 | Protecção Civil | 228,00 | 228,00 | 0,00 | 2.496,37 | 2.496,37 | 0,00 |
| 9400061 | Custos Diretos | 56,65 | 56,65 | 0,00 | 988,84 | 988,84 | 0,00 |
| 94000611 | Materiais | ,00 | ,00 | 0,00 | 4,74 | 4,74 | 0,00 |
| 940006111 | Exercício Corrente | ,00 | ,00 | 0,00 | 4,74 | 4,74 | 0,00 |
| 940006111612991 | Outros | ,00 | ,00 | 0,00 | 4,74 | 4,74 | 0,00 |
| 94000612 | Mão de Obra Direta | 56,65 | 56,65 | 0,00 | 82,13 | 82,13 | 0,00 |
| 940006121 | Exercício Corrente | 56,65 | 56,65 | 0,00 | 82,13 | 82,13 | 0,00 |
| 94000614 | Outros Custos Diretos | ,00 | ,00 | 0,00 | 901,97 | 901,97 | 0,00 |
| 940006141 | Exercício Corrente | ,00 | ,00 | 0,00 | 901,97 | 901,97 | 0,00 |
| 94000614162311 | Ferramentas e utensílios de desgaste rápido | ,00 | ,00 | 0,00 | 48,59 | 48,59 | 0,00 |
| 9400061416231299 | Materiais/Peças- Outros | ,00 | ,00 | 0,00 | 492,25 | 492,25 | 0,00 |
| 9400061416239 | Outros materiais diversos de consumo | ,00 | ,00 | 0,00 | 361,13 | 361,13 | 0,00 |
| 94000629 | Custos Indiretos a Bens e Serviços | 121,13 | 121,13 | 0,00 | 1.164,73 | 1.164,73 | 0,00 |
| 940006291 | Exercício Corrente | 121,13 | 121,13 | 0,00 | 1.164,73 | 1.164,73 | 0,00 |
| 94000639 | Custos Indiretos a Funções | 50,22 | 50,22 | 0,00 | 342,80 | 342,80 | 0,00 |

Município de Ferreira do Zêzere

Ano: 2022

Mês de dezembro

| Conta | Designação | Mês | | | Acumulado | | |
|---|---|------------------|------------------|-------------|-------------------|-------------------|-------------|
| | | Mov. Débito | Mov. Crédito | Saldo | Mov. Débito | Mov. Crédito | Saldo |
| Bem: 0006 - Protecção Civil | | | | | | | |
| 940006391 | Exercício Corrente | 50,22 | 50,22 | 0,00 | 342,80 | 342,80 | 0,00 |
| | Totais : | 228,00 | 228,00 | 0,00 | 2.496,37 | 2.496,37 | 0,00 |
| Bem: 0007 - Centro Escolar de Areias | | | | | | | |
| 940007 | Centro Escolar de Areias | 25.588,17 | 25.588,17 | 0,00 | 229.055,03 | 229.055,03 | 0,00 |
| 9400071 | Custos Diretos | 5.084,42 | 5.084,42 | 0,00 | 54.344,79 | 54.344,79 | 0,00 |
| 94000711 | Materiais | 1.368,90 | 1.368,90 | 0,00 | 6.176,83 | 6.176,83 | 0,00 |
| 940007111 | Exercício Corrente | 1.368,90 | 1.368,90 | 0,00 | 6.176,83 | 6.176,83 | 0,00 |
| 94000711161292 | Ferramentas e Utensílios | ,00 | ,00 | 0,00 | 1,73 | 1,73 | 0,00 |
| 94000711161293 | Artigos de Higiene e Limpeza | ,00 | ,00 | 0,00 | 24,44 | 24,44 | 0,00 |
| 940007111612991 | Outros | 1.368,90 | 1.368,90 | 0,00 | 6.150,66 | 6.150,66 | 0,00 |
| 94000712 | Mão de Obra Direta | 266,25 | 266,25 | 0,00 | 5.430,97 | 5.430,97 | 0,00 |
| 940007121 | Exercício Corrente | 266,25 | 266,25 | 0,00 | 5.430,97 | 5.430,97 | 0,00 |
| 94000713 | Máquinas e viaturas | 44,45 | 44,45 | 0,00 | 1.330,67 | 1.330,67 | 0,00 |
| 940007131 | Exercício Corrente | 44,45 | 44,45 | 0,00 | 1.330,67 | 1.330,67 | 0,00 |
| 94000714 | Outros Custos Diretos | 3.404,82 | 3.404,82 | 0,00 | 41.406,32 | 41.406,32 | 0,00 |
| 940007141 | Exercício Corrente | 3.404,82 | 3.404,82 | 0,00 | 41.406,32 | 41.406,32 | 0,00 |
| 940007141622199 | Outros | 263,58 | 263,58 | 0,00 | 1.415,28 | 1.415,28 | 0,00 |
| 940007141622611 | Edifícios | ,00 | ,00 | 0,00 | 736,50 | 736,50 | 0,00 |
| 940007141622621 | Edifícios | 124,10 | 124,10 | 0,00 | 1.489,20 | 1.489,20 | 0,00 |
| 94000714162311 | Ferramentas e utensílios de desgaste rápido | ,00 | ,00 | 0,00 | 170,97 | 170,97 | 0,00 |
| 9400071416231299 | Materiais/Peças- Outros | ,00 | ,00 | 0,00 | 625,61 | 625,61 | 0,00 |
| 9400071416239 | Outros materiais diversos de consumo | 10,00 | 10,00 | 0,00 | 667,83 | 667,83 | 0,00 |
| 94000714162699 | Outros | ,00 | ,00 | 0,00 | 215,25 | 215,25 | 0,00 |
| 940007141CUST.AMORT | Custos de Amortizações Mensais | 3.007,14 | 3.007,14 | 0,00 | 36.085,68 | 36.085,68 | 0,00 |
| 94000729 | Custos Indiretos a Bens e Serviços | 14.867,59 | 14.867,59 | 0,00 | 136.616,37 | 136.616,37 | 0,00 |
| 940007291 | Exercício Corrente | 14.867,59 | 14.867,59 | 0,00 | 136.616,37 | 136.616,37 | 0,00 |
| 94000739 | Custos Indiretos a Funções | 5.636,16 | 5.636,16 | 0,00 | 38.093,87 | 38.093,87 | 0,00 |
| 940007391 | Exercício Corrente | 5.636,16 | 5.636,16 | 0,00 | 38.093,87 | 38.093,87 | 0,00 |
| | Totais : | 25.588,17 | 25.588,17 | 0,00 | 229.055,03 | 229.055,03 | 0,00 |
| Bem: 0008 - Centro Escolar de Ferreira do Zêzere | | | | | | | |
| 940008 | Centro Escolar de Ferreira do Zêzere | 37.569,53 | 37.569,53 | 0,00 | 387.977,90 | 387.977,90 | 0,00 |
| 9400081 | Custos Diretos | 7.465,14 | 7.465,14 | 0,00 | 88.165,17 | 88.165,17 | 0,00 |

Município de Ferreira do Zêzere

Ano: 2022

Mês de dezembro

| Conta | Designação | Mês | | | Acumulado | | |
|---|---|------------------|------------------|-------------|-------------------|-------------------|-------------|
| | | Mov. Débito | Mov. Crédito | Saldo | Mov. Débito | Mov. Crédito | Saldo |
| Bem: 0008 - Centro Escolar de Ferreira do Zêzere | | | | | | | |
| 94000811 | Materiais | 42,33 | 42,33 | 0,00 | 156,38 | 156,38 | 0,00 |
| 940008111 | Exercício Corrente | 42,33 | 42,33 | 0,00 | 156,38 | 156,38 | 0,00 |
| 940008111612991 | Outros | 13,60 | 13,60 | 0,00 | 127,65 | 127,65 | 0,00 |
| 940008111612992 | Material de consumo Interno | 28,73 | 28,73 | 0,00 | 28,73 | 28,73 | 0,00 |
| 94000812 | Mão de Obra Direta | 255,82 | 255,82 | 0,00 | 2.473,31 | 2.473,31 | 0,00 |
| 940008121 | Exercício Corrente | 255,82 | 255,82 | 0,00 | 2.473,31 | 2.473,31 | 0,00 |
| 94000813 | Máquinas e viaturas | 13,50 | 13,50 | 0,00 | 832,18 | 832,18 | 0,00 |
| 940008131 | Exercício Corrente | 13,50 | 13,50 | 0,00 | 832,18 | 832,18 | 0,00 |
| 94000814 | Outros Custos Diretos | 7.153,49 | 7.153,49 | 0,00 | 84.703,30 | 84.703,30 | 0,00 |
| 940008141 | Exercício Corrente | 7.153,49 | 7.153,49 | 0,00 | 84.703,30 | 84.703,30 | 0,00 |
| 940008141622199 | Outros | 105,44 | 105,44 | 0,00 | 275,40 | 275,40 | 0,00 |
| 940008141622621 | Edifícios | 237,05 | 237,05 | 0,00 | 2.844,60 | 2.844,60 | 0,00 |
| 94000814162311 | Ferramentas e utensílios de desgaste rápido | ,00 | ,00 | 0,00 | 140,22 | 140,22 | 0,00 |
| 9400081416231299 | Materiais/Peças- Outros | 34,81 | 34,81 | 0,00 | 128,80 | 128,80 | 0,00 |
| 940008141CUST.AMORT | Custos de Amortizações Mensais | 6.776,19 | 6.776,19 | 0,00 | 81.314,28 | 81.314,28 | 0,00 |
| 94000829 | Custos Indiretos a Bens e Serviços | 21.829,16 | 21.829,16 | 0,00 | 234.532,92 | 234.532,92 | 0,00 |
| 940008291 | Exercício Corrente | 21.829,16 | 21.829,16 | 0,00 | 234.532,92 | 234.532,92 | 0,00 |
| 94000839 | Custos Indiretos a Funções | 8.275,23 | 8.275,23 | 0,00 | 65.279,81 | 65.279,81 | 0,00 |
| 940008391 | Exercício Corrente | 8.275,23 | 8.275,23 | 0,00 | 65.279,81 | 65.279,81 | 0,00 |
| | Totais : | 37.569,53 | 37.569,53 | 0,00 | 387.977,90 | 387.977,90 | 0,00 |
| Bem: 0009 - Jardim Infância de Águas Belas | | | | | | | |
| 940009 | Jardim Infância de Águas Belas | 222,59 | 222,59 | 0,00 | 2.335,33 | 2.335,33 | 0,00 |
| 9400091 | Custos Diretos | 44,23 | 44,23 | 0,00 | 530,76 | 530,76 | 0,00 |
| 94000914 | Outros Custos Diretos | 44,23 | 44,23 | 0,00 | 530,76 | 530,76 | 0,00 |
| 940009141 | Exercício Corrente | 44,23 | 44,23 | 0,00 | 530,76 | 530,76 | 0,00 |
| 940009141CUST.AMORT | Custos de Amortizações Mensais | 44,23 | 44,23 | 0,00 | 530,76 | 530,76 | 0,00 |
| 94000929 | Custos Indiretos a Bens e Serviços | 129,33 | 129,33 | 0,00 | 1.411,10 | 1.411,10 | 0,00 |
| 940009291 | Exercício Corrente | 129,33 | 129,33 | 0,00 | 1.411,10 | 1.411,10 | 0,00 |
| 94000939 | Custos Indiretos a Funções | 49,03 | 49,03 | 0,00 | 393,47 | 393,47 | 0,00 |
| 940009391 | Exercício Corrente | 49,03 | 49,03 | 0,00 | 393,47 | 393,47 | 0,00 |
| | Totais : | 222,59 | 222,59 | 0,00 | 2.335,33 | 2.335,33 | 0,00 |

Município de Ferreira do Zêzere

Ano: 2022

Mês de dezembro

| Conta | Designação | Mês | | | Acumulado | | |
|-----------------------------|---|---------------|---------------|-------------|-----------------|-----------------|-------------|
| | | Mov. Débito | Mov. Crédito | Saldo | Mov. Débito | Mov. Crédito | Saldo |
| Bem: 0010 - EB1 Águas Belas | | | | | | | |
| 940010 | EB1 Águas Belas | 222,59 | 222,59 | 0,00 | 2.502,97 | 2.502,97 | 0,00 |
| 9400101 | Custos Diretos | 44,23 | 44,23 | 0,00 | 561,98 | 561,98 | 0,00 |
| 94001012 | Mão de Obra Direta | ,00 | ,00 | 0,00 | 31,22 | 31,22 | 0,00 |
| 940010121 | Exercício Corrente | ,00 | ,00 | 0,00 | 31,22 | 31,22 | 0,00 |
| 94001014 | Outros Custos Diretos | 44,23 | 44,23 | 0,00 | 530,76 | 530,76 | 0,00 |
| 940010141 | Exercício Corrente | 44,23 | 44,23 | 0,00 | 530,76 | 530,76 | 0,00 |
| 940010141CUST.AMORT | Custos de Amortizações Mensais | 44,23 | 44,23 | 0,00 | 530,76 | 530,76 | 0,00 |
| 94001029 | Custos Indiretos a Bens e Serviços | 129,33 | 129,33 | 0,00 | 1.518,94 | 1.518,94 | 0,00 |
| 940010291 | Exercício Corrente | 129,33 | 129,33 | 0,00 | 1.518,94 | 1.518,94 | 0,00 |
| 94001039 | Custos Indiretos a Funções | 49,03 | 49,03 | 0,00 | 422,05 | 422,05 | 0,00 |
| 940010391 | Exercício Corrente | 49,03 | 49,03 | 0,00 | 422,05 | 422,05 | 0,00 |
| | Totais : | 222,59 | 222,59 | 0,00 | 2.502,97 | 2.502,97 | 0,00 |

Bem: 0011 - Escola Fixa de Trânsito

| | | | | | | | |
|---------------------|---|-----------------|-----------------|-------------|------------------|------------------|-------------|
| 940011 | Escola Fixa de Trânsito | 1.379,61 | 1.379,61 | 0,00 | 19.969,01 | 19.969,01 | 0,00 |
| 9400111 | Custos Diretos | 274,13 | 274,13 | 0,00 | 4.756,26 | 4.756,26 | 0,00 |
| 94001111 | Materiais | ,00 | ,00 | 0,00 | 9,46 | 9,46 | 0,00 |
| 940011111 | Exercício Corrente | ,00 | ,00 | 0,00 | 9,46 | 9,46 | 0,00 |
| 940011111612991 | Outros | ,00 | ,00 | 0,00 | 9,46 | 9,46 | 0,00 |
| 94001112 | Mão de Obra Direta | ,00 | ,00 | 0,00 | 1.097,35 | 1.097,35 | 0,00 |
| 940011121 | Exercício Corrente | ,00 | ,00 | 0,00 | 1.097,35 | 1.097,35 | 0,00 |
| 94001113 | Máquinas e viaturas | ,00 | ,00 | 0,00 | 100,48 | 100,48 | 0,00 |
| 940011131 | Exercício Corrente | ,00 | ,00 | 0,00 | 100,48 | 100,48 | 0,00 |
| 94001114 | Outros Custos Diretos | 274,13 | 274,13 | 0,00 | 3.548,97 | 3.548,97 | 0,00 |
| 940011141 | Exercício Corrente | 274,13 | 274,13 | 0,00 | 3.548,97 | 3.548,97 | 0,00 |
| 940011141622199 | Outros | ,00 | ,00 | 0,00 | 109,47 | 109,47 | 0,00 |
| 940011141622611 | Edifícios | ,00 | ,00 | 0,00 | 149,94 | 149,94 | 0,00 |
| 940011141CUST.AMORT | Custos de Amortizações Mensais | 274,13 | 274,13 | 0,00 | 3.289,56 | 3.289,56 | 0,00 |
| 94001129 | Custos Indiretos a Bens e Serviços | 801,60 | 801,60 | 0,00 | 11.945,66 | 11.945,66 | 0,00 |
| 940011291 | Exercício Corrente | 801,60 | 801,60 | 0,00 | 11.945,66 | 11.945,66 | 0,00 |
| 94001139 | Custos Indiretos a Funções | 303,88 | 303,88 | 0,00 | 3.267,09 | 3.267,09 | 0,00 |
| 940011391 | Exercício Corrente | 303,88 | 303,88 | 0,00 | 3.267,09 | 3.267,09 | 0,00 |
| | Totais : | 1.379,61 | 1.379,61 | 0,00 | 19.969,01 | 19.969,01 | 0,00 |

Município de Ferreira do Zêzere

Ano: 2022

Mês de dezembro

| Conta | Designação | Mês | | | Acumulado | | |
|--|---|---------------|---------------|-------------|-----------------|-----------------|-------------|
| | | Mov. Débito | Mov. Crédito | Saldo | Mov. Débito | Mov. Crédito | Saldo |
| Bem: 0013 - Apoio a famílias carenciadas | | | | | | | |
| 940013 | Apoio a famílias carenciadas | ,00 | ,00 | 0,00 | 4.976,64 | 4.976,64 | 0,00 |
| 9400131 | Custos Diretos | ,00 | ,00 | 0,00 | 136,10 | 136,10 | 0,00 |
| 94001311 | Materiais | ,00 | ,00 | 0,00 | 83,25 | 83,25 | 0,00 |
| 940013111 | Exercício Corrente | ,00 | ,00 | 0,00 | 83,25 | 83,25 | 0,00 |
| 940013111612991 | Outros | ,00 | ,00 | 0,00 | 83,25 | 83,25 | 0,00 |
| 94001312 | Mão de Obra Direta | ,00 | ,00 | 0,00 | 52,85 | 52,85 | 0,00 |
| 940013121 | Exercício Corrente | ,00 | ,00 | 0,00 | 52,85 | 52,85 | 0,00 |
| 94001329 | Custos Indiretos a Bens e Serviços | ,00 | ,00 | 0,00 | 4.055,50 | 4.055,50 | 0,00 |
| 940013291 | Exercício Corrente | ,00 | ,00 | 0,00 | 4.055,50 | 4.055,50 | 0,00 |
| 94001339 | Custos Indiretos a Funções | ,00 | ,00 | 0,00 | 785,04 | 785,04 | 0,00 |
| 940013391 | Exercício Corrente | ,00 | ,00 | 0,00 | 785,04 | 785,04 | 0,00 |
| | Totais : | 0,00 | 0,00 | 0,00 | 4.976,64 | 4.976,64 | 0,00 |
| Bem: 0014 - CPCJ - Comissão de Protecção Crianças e Jovens | | | | | | | |
| 940014 | CPCJ - Comissão de Protecção Crianças e Jovens | 102,36 | 102,36 | 0,00 | 1.129,89 | 1.129,89 | 0,00 |
| 9400141 | Custos Diretos | 35,60 | 35,60 | 0,00 | 103,13 | 103,13 | 0,00 |
| 94001414 | Outros Custos Diretos | 35,60 | 35,60 | 0,00 | 103,13 | 103,13 | 0,00 |
| 940014141 | Exercício Corrente | 35,60 | 35,60 | 0,00 | 103,13 | 103,13 | 0,00 |
| 9400141416233 | Material de escritório | 35,60 | 35,60 | 0,00 | 103,13 | 103,13 | 0,00 |
| 94001429 | Custos Indiretos a Bens e Serviços | 44,21 | 44,21 | 0,00 | 875,91 | 875,91 | 0,00 |
| 940014291 | Exercício Corrente | 44,21 | 44,21 | 0,00 | 875,91 | 875,91 | 0,00 |
| 94001439 | Custos Indiretos a Funções | 22,55 | 22,55 | 0,00 | 150,85 | 150,85 | 0,00 |
| 940014391 | Exercício Corrente | 22,55 | 22,55 | 0,00 | 150,85 | 150,85 | 0,00 |
| | Totais : | 102,36 | 102,36 | 0,00 | 1.129,89 | 1.129,89 | 0,00 |
| Bem: 0016 - Apartamentos do Bairro Social | | | | | | | |
| 940016 | Apartamentos do Bairro Social | ,00 | ,00 | 0,00 | 2.293,57 | 2.293,57 | 0,00 |
| 9400161 | Custos Diretos | ,00 | ,00 | 0,00 | 292,13 | 292,13 | 0,00 |
| 94001612 | Mão de Obra Direta | ,00 | ,00 | 0,00 | 92,47 | 92,47 | 0,00 |
| 940016121 | Exercício Corrente | ,00 | ,00 | 0,00 | 92,47 | 92,47 | 0,00 |
| 94001613 | Máquinas e viaturas | ,00 | ,00 | 0,00 | 30,06 | 30,06 | 0,00 |
| 940016131 | Exercício Corrente | ,00 | ,00 | 0,00 | 30,06 | 30,06 | 0,00 |
| 94001614 | Outros Custos Diretos | ,00 | ,00 | 0,00 | 169,60 | 169,60 | 0,00 |
| 940016141 | Exercício Corrente | ,00 | ,00 | 0,00 | 169,60 | 169,60 | 0,00 |

Município de Ferreira do Zêzere

Ano: 2022

Mês de dezembro

| Conta | Designação | Mês | | | Acumulado | | |
|--|---|------------------|------------------|-------------|-------------------|-------------------|-------------|
| | | Mov. Débito | Mov. Crédito | Saldo | Mov. Débito | Mov. Crédito | Saldo |
| Bem: 0016 - Apartamentos do Bairro Social | | | | | | | |
| 940016141622199 | Outros | ,00 | ,00 | 0,00 | 73,80 | 73,80 | 0,00 |
| 9400161416231299 | Materiais/Peças- Outros | ,00 | ,00 | 0,00 | 10,00 | 10,00 | 0,00 |
| 9400161416239 | Outros materiais diversos de consumo | ,00 | ,00 | 0,00 | 35,00 | 35,00 | 0,00 |
| 9400161416242912 | Gás - Outros | ,00 | ,00 | 0,00 | 50,80 | 50,80 | 0,00 |
| 94001629 | Custos Indiretos a Bens e Serviços | ,00 | ,00 | 0,00 | 1.699,05 | 1.699,05 | 0,00 |
| 940016291 | Exercício Corrente | ,00 | ,00 | 0,00 | 1.699,05 | 1.699,05 | 0,00 |
| 94001639 | Custos Indiretos a Funções | ,00 | ,00 | 0,00 | 302,39 | 302,39 | 0,00 |
| 940016391 | Exercício Corrente | ,00 | ,00 | 0,00 | 302,39 | 302,39 | 0,00 |
| 9740016 | Apartamentos do Bairro Social | 4.080,41 | 4.080,41 | 0,00 | 13.245,54 | 13.245,54 | 0,00 |
| 974001678 | Outros rendimentos e ganhos | 4.080,41 | 4.080,41 | 0,00 | 13.245,54 | 13.245,54 | 0,00 |
| | Totais : | 4.080,41 | 4.080,41 | 0,00 | 15.539,11 | 15.539,11 | 0,00 |
| Bem: 0017 - Saneamento | | | | | | | |
| 940017 | Saneamento | ,00 | ,00 | 0,00 | 4.521,52 | 4.521,52 | 0,00 |
| 9400171 | Custos Diretos | ,00 | ,00 | 0,00 | 101,33 | 101,33 | 0,00 |
| 94001711 | Materiais | ,00 | ,00 | 0,00 | 37,69 | 37,69 | 0,00 |
| 940017111 | Exercício Corrente | ,00 | ,00 | 0,00 | 37,69 | 37,69 | 0,00 |
| 9400171116129121 | Gasolina - Máquinas e Viaturas | ,00 | ,00 | 0,00 | 31,10 | 31,10 | 0,00 |
| 9400171116129132 | Óleos e Lubrificantes - Outros | ,00 | ,00 | 0,00 | 6,59 | 6,59 | 0,00 |
| 94001712 | Mão de Obra Direta | ,00 | ,00 | 0,00 | 63,64 | 63,64 | 0,00 |
| 940017121 | Exercício Corrente | ,00 | ,00 | 0,00 | 63,64 | 63,64 | 0,00 |
| 94001729 | Custos Indiretos a Bens e Serviços | ,00 | ,00 | 0,00 | 3.873,84 | 3.873,84 | 0,00 |
| 940017291 | Exercício Corrente | ,00 | ,00 | 0,00 | 3.873,84 | 3.873,84 | 0,00 |
| 94001739 | Custos Indiretos a Funções | ,00 | ,00 | 0,00 | 546,35 | 546,35 | 0,00 |
| 940017391 | Exercício Corrente | ,00 | ,00 | 0,00 | 546,35 | 546,35 | 0,00 |
| | Totais : | 0,00 | 0,00 | 0,00 | 4.521,52 | 4.521,52 | 0,00 |
| Bem: 0018 - Abastecimento de Água | | | | | | | |
| 940018 | Abastecimento de Água | 10.496,01 | 10.496,01 | 0,00 | 102.626,07 | 102.626,07 | 0,00 |
| 9400181 | Custos Diretos | 17,49 | 17,49 | 0,00 | 7.103,66 | 7.103,66 | 0,00 |
| 94001811 | Materiais | ,00 | ,00 | 0,00 | 1.473,81 | 1.473,81 | 0,00 |
| 940018111 | Exercício Corrente | ,00 | ,00 | 0,00 | 1.473,81 | 1.473,81 | 0,00 |
| 940018111612991 | Outros | ,00 | ,00 | 0,00 | 1.473,81 | 1.473,81 | 0,00 |
| 94001812 | Mão de Obra Direta | ,00 | ,00 | 0,00 | 2.031,19 | 2.031,19 | 0,00 |

Município de Ferreira do Zêzere

Ano: 2022

Mês de dezembro

| Conta | Designação | Mês | | | Acumulado | | |
|--|---|------------------|------------------|-------------|-------------------|-------------------|-------------|
| | | Mov. Débito | Mov. Crédito | Saldo | Mov. Débito | Mov. Crédito | Saldo |
| Bem: 0018 - Abastecimento de Água | | | | | | | |
| 940018121 | Exercício Corrente | ,00 | ,00 | 0,00 | 2.031,19 | 2.031,19 | 0,00 |
| 94001813 | Máquinas e viaturas | 8,58 | 8,58 | 0,00 | 1.678,73 | 1.678,73 | 0,00 |
| 940018131 | Exercício Corrente | 8,58 | 8,58 | 0,00 | 1.678,73 | 1.678,73 | 0,00 |
| 94001814 | Outros Custos Diretos | 8,91 | 8,91 | 0,00 | 1.919,93 | 1.919,93 | 0,00 |
| 940018141 | Exercício Corrente | 8,91 | 8,91 | 0,00 | 1.919,93 | 1.919,93 | 0,00 |
| 9400181416231299 | Materiais/Peças- Outros | ,00 | ,00 | 0,00 | 1.460,01 | 1.460,01 | 0,00 |
| 9400181416239 | Outros materiais diversos de consumo | ,00 | ,00 | 0,00 | 353,00 | 353,00 | 0,00 |
| 940018141CUST.AMORT | Custos de Amortizações Mensais | 8,91 | 8,91 | 0,00 | 106,92 | 106,92 | 0,00 |
| 94001829 | Custos Indiretos a Bens e Serviços | 8.166,62 | 8.166,62 | 0,00 | 79.347,72 | 79.347,72 | 0,00 |
| 940018291 | Exercício Corrente | 8.166,62 | 8.166,62 | 0,00 | 79.347,72 | 79.347,72 | 0,00 |
| 94001839 | Custos Indiretos a Funções | 2.311,90 | 2.311,90 | 0,00 | 16.174,69 | 16.174,69 | 0,00 |
| 940018391 | Exercício Corrente | 2.311,90 | 2.311,90 | 0,00 | 16.174,69 | 16.174,69 | 0,00 |
| | Totais : | 10.496,01 | 10.496,01 | 0,00 | 102.626,07 | 102.626,07 | 0,00 |

Bem: 0019 - Resíduos Sólidos

| | | | | | | | |
|---------------------|---|-----------------|-----------------|-------------|------------------|------------------|-------------|
| 940019 | Resíduos Sólidos | 1.433,48 | 1.433,48 | 0,00 | 10.913,64 | 10.913,64 | 0,00 |
| 9400191 | Custos Diretos | 755,98 | 755,98 | 0,00 | 6.588,98 | 6.588,98 | 0,00 |
| 94001911 | Materiais | 8,82 | 8,82 | 0,00 | 141,62 | 141,62 | 0,00 |
| 940019111 | Exercício Corrente | 8,82 | 8,82 | 0,00 | 141,62 | 141,62 | 0,00 |
| 94001911161293 | Artigos de Higiene e Limpeza | 8,82 | 8,82 | 0,00 | 141,62 | 141,62 | 0,00 |
| 94001912 | Mão de Obra Direta | 556,61 | 556,61 | 0,00 | 4.352,76 | 4.352,76 | 0,00 |
| 940019121 | Exercício Corrente | 556,61 | 556,61 | 0,00 | 4.352,76 | 4.352,76 | 0,00 |
| 94001913 | Máquinas e viaturas | 64,72 | 64,72 | 0,00 | 584,64 | 584,64 | 0,00 |
| 940019131 | Exercício Corrente | 64,72 | 64,72 | 0,00 | 584,64 | 584,64 | 0,00 |
| 94001914 | Outros Custos Diretos | 125,83 | 125,83 | 0,00 | 1.509,96 | 1.509,96 | 0,00 |
| 940019141 | Exercício Corrente | 125,83 | 125,83 | 0,00 | 1.509,96 | 1.509,96 | 0,00 |
| 940019141CUST.AMORT | Custos de Amortizações Mensais | 125,83 | 125,83 | 0,00 | 1.509,96 | 1.509,96 | 0,00 |
| 94001929 | Custos Indiretos a Bens e Serviços | 361,76 | 361,76 | 0,00 | 2.594,46 | 2.594,46 | 0,00 |
| 940019291 | Exercício Corrente | 361,76 | 361,76 | 0,00 | 2.594,46 | 2.594,46 | 0,00 |
| 94001939 | Custos Indiretos a Funções | 315,74 | 315,74 | 0,00 | 1.730,20 | 1.730,20 | 0,00 |
| 940019391 | Exercício Corrente | 315,74 | 315,74 | 0,00 | 1.730,20 | 1.730,20 | 0,00 |
| | Totais : | 1.433,48 | 1.433,48 | 0,00 | 10.913,64 | 10.913,64 | 0,00 |

Município de Ferreira do Zêzere

Ano: 2022

Mês de dezembro

| Conta | Designação | Mês | | | Acumulado | | |
|--|---|-----------------|-----------------|-------------|------------------|------------------|-------------|
| | | Mov. Débito | Mov. Crédito | Saldo | Mov. Débito | Mov. Crédito | Saldo |
| Bem: 0020 - Jardins e Espaços Verdes do Concelho | | | | | | | |
| 940020 | Jardins e Espaços Verdes do Concelho | 2.052,56 | 2.052,56 | 0,00 | 94.595,26 | 94.595,26 | 0,00 |
| 9400201 | Custos Diretos | 1.419,97 | 1.419,97 | 0,00 | 65.045,51 | 65.045,51 | 0,00 |
| 94002011 | Materiais | 131,79 | 131,79 | 0,00 | 4.183,42 | 4.183,42 | 0,00 |
| 940020111 | Exercício Corrente | 131,79 | 131,79 | 0,00 | 4.183,42 | 4.183,42 | 0,00 |
| 9400201116129111 | Gasóleo - Máquinas e Viaturas | ,00 | ,00 | 0,00 | 190,51 | 190,51 | 0,00 |
| 9400201116129121 | Gasolina - Máquinas e Viaturas | 78,39 | 78,39 | 0,00 | 1.303,13 | 1.303,13 | 0,00 |
| 94002011161292 | Ferramentas e Utensílios | 38,69 | 38,69 | 0,00 | 66,23 | 66,23 | 0,00 |
| 94002011161293 | Artigos de Higiene e Limpeza | 12,08 | 12,08 | 0,00 | 155,00 | 155,00 | 0,00 |
| 940020111612991 | Outros | 2,63 | 2,63 | 0,00 | 2.433,79 | 2.433,79 | 0,00 |
| 940020111612992 | Material de consumo Interno | ,00 | ,00 | 0,00 | 34,76 | 34,76 | 0,00 |
| 94002012 | Mão de Obra Direta | 962,38 | 962,38 | 0,00 | 36.877,40 | 36.877,40 | 0,00 |
| 940020121 | Exercício Corrente | 962,38 | 962,38 | 0,00 | 36.877,40 | 36.877,40 | 0,00 |
| 94002013 | Máquinas e viaturas | 27,48 | 27,48 | 0,00 | 11.511,60 | 11.511,60 | 0,00 |
| 940020131 | Exercício Corrente | 27,48 | 27,48 | 0,00 | 11.511,60 | 11.511,60 | 0,00 |
| 94002014 | Outros Custos Diretos | 298,32 | 298,32 | 0,00 | 12.473,09 | 12.473,09 | 0,00 |
| 940020141 | Exercício Corrente | 298,32 | 298,32 | 0,00 | 12.473,09 | 12.473,09 | 0,00 |
| 940020141622612022 | Conservação e repar.e Equipamento - Máquinas Outras | ,00 | ,00 | 0,00 | 1.241,65 | 1.241,65 | 0,00 |
| 940020141622691 | Espaços Verdes | ,00 | ,00 | 0,00 | 1.395,51 | 1.395,51 | 0,00 |
| 94002014162311 | Ferramentas e utensílios de desgaste rápido | ,00 | ,00 | 0,00 | 87,97 | 87,97 | 0,00 |
| 9400201416231299 | Materiais/Peças- Outros | ,00 | ,00 | 0,00 | 831,88 | 831,88 | 0,00 |
| 9400201416239 | Outros materiais diversos de consumo | 194,33 | 194,33 | 0,00 | 5.165,35 | 5.165,35 | 0,00 |
| 94002014162615 | Equipamento | ,00 | ,00 | 0,00 | 516,60 | 516,60 | 0,00 |
| 94002014162699 | Outros | ,00 | ,00 | 0,00 | 2.329,96 | 2.329,96 | 0,00 |
| 940020141CUST.AMORT | Custos de Amortizações Mensais | 103,99 | 103,99 | 0,00 | 904,17 | 904,17 | 0,00 |
| 94002029 | Custos Indiretos a Bens e Serviços | 180,48 | 180,48 | 0,00 | 15.660,17 | 15.660,17 | 0,00 |
| 940020291 | Exercício Corrente | 180,48 | 180,48 | 0,00 | 15.660,17 | 15.660,17 | 0,00 |
| 94002039 | Custos Indiretos a Funções | 452,11 | 452,11 | 0,00 | 13.889,58 | 13.889,58 | 0,00 |
| 940020391 | Exercício Corrente | 452,11 | 452,11 | 0,00 | 13.889,58 | 13.889,58 | 0,00 |
| | Totais : | 2.052,56 | 2.052,56 | 0,00 | 94.595,26 | 94.595,26 | 0,00 |

Bem: 0021 - Sanitários Públicos

| | | | | | | | |
|----------------|----------------------------|--------------|--------------|-------------|-----------------|-----------------|-------------|
| 940021 | Sanitários Públicos | 14,11 | 14,11 | 0,00 | 1.447,25 | 1.447,25 | 0,00 |
| 9400211 | Custos Diretos | 9,76 | 9,76 | 0,00 | 993,21 | 993,21 | 0,00 |
| 94002111 | Materiais | 9,76 | 9,76 | 0,00 | 113,84 | 113,84 | 0,00 |

Município de Ferreira do Zêzere

Ano: 2022

Mês de dezembro

| Conta | Designação | Mês | | | Acumulado | | |
|---|---|-----------------|-----------------|-------------|------------------|------------------|-------------|
| | | Mov. Débito | Mov. Crédito | Saldo | Mov. Débito | Mov. Crédito | Saldo |
| Bem: 0021 - Sanitários Públicos | | | | | | | |
| 940021111 | Exercício Corrente | 9,76 | 9,76 | 0,00 | 113,84 | 113,84 | 0,00 |
| 94002111161293 | Artigos de Higiene e Limpeza | 9,76 | 9,76 | 0,00 | 109,30 | 109,30 | 0,00 |
| 940021111612991 | Outros | ,00 | ,00 | 0,00 | 4,54 | 4,54 | 0,00 |
| 94002112 | Mão de Obra Direta | ,00 | ,00 | 0,00 | 678,35 | 678,35 | 0,00 |
| 940021121 | Exercício Corrente | ,00 | ,00 | 0,00 | 678,35 | 678,35 | 0,00 |
| 94002113 | Máquinas e viaturas | ,00 | ,00 | 0,00 | 16,52 | 16,52 | 0,00 |
| 940021131 | Exercício Corrente | ,00 | ,00 | 0,00 | 16,52 | 16,52 | 0,00 |
| 94002114 | Outros Custos Diretos | ,00 | ,00 | 0,00 | 184,50 | 184,50 | 0,00 |
| 940021141 | Exercício Corrente | ,00 | ,00 | 0,00 | 184,50 | 184,50 | 0,00 |
| 9400211416239 | Outros materiais diversos de consumo | ,00 | ,00 | 0,00 | 184,50 | 184,50 | 0,00 |
| 94002129 | Custos Indiretos a Bens e Serviços | 1,24 | 1,24 | 0,00 | 254,56 | 254,56 | 0,00 |
| 940021291 | Exercício Corrente | 1,24 | 1,24 | 0,00 | 254,56 | 254,56 | 0,00 |
| 94002139 | Custos Indiretos a Funções | 3,11 | 3,11 | 0,00 | 199,48 | 199,48 | 0,00 |
| 940021391 | Exercício Corrente | 3,11 | 3,11 | 0,00 | 199,48 | 199,48 | 0,00 |
| | Totais : | 14,11 | 14,11 | 0,00 | 1.447,25 | 1.447,25 | 0,00 |
| Bem: 0022 - Canil Intermunicipal | | | | | | | |
| 940022 | Canil Intermunicipal | 150,81 | 150,81 | 0,00 | 150,81 | 150,81 | 0,00 |
| 9400221 | Custos Diretos | 104,33 | 104,33 | 0,00 | 104,33 | 104,33 | 0,00 |
| 94002214 | Outros Custos Diretos | 104,33 | 104,33 | 0,00 | 104,33 | 104,33 | 0,00 |
| 940022141 | Exercício Corrente | 104,33 | 104,33 | 0,00 | 104,33 | 104,33 | 0,00 |
| 9400221416231299 | Materiais/Peças- Outros | 104,33 | 104,33 | 0,00 | 104,33 | 104,33 | 0,00 |
| 94002229 | Custos Indiretos a Bens e Serviços | 13,26 | 13,26 | 0,00 | 13,26 | 13,26 | 0,00 |
| 940022291 | Exercício Corrente | 13,26 | 13,26 | 0,00 | 13,26 | 13,26 | 0,00 |
| 94002239 | Custos Indiretos a Funções | 33,22 | 33,22 | 0,00 | 33,22 | 33,22 | 0,00 |
| 940022391 | Exercício Corrente | 33,22 | 33,22 | 0,00 | 33,22 | 33,22 | 0,00 |
| | Totais : | 150,81 | 150,81 | 0,00 | 150,81 | 150,81 | 0,00 |
| Bem: 0023 - Biblioteca Municipal | | | | | | | |
| 940023 | Biblioteca Municipal | 4.510,22 | 4.510,22 | 0,00 | 35.836,22 | 35.836,22 | 0,00 |
| 9400231 | Custos Diretos | 1.675,45 | 1.675,45 | 0,00 | 15.355,51 | 15.355,51 | 0,00 |
| 94002311 | Materiais | 1.398,97 | 1.398,97 | 0,00 | 5.545,14 | 5.545,14 | 0,00 |
| 940023111 | Exercício Corrente | 1.398,97 | 1.398,97 | 0,00 | 5.545,14 | 5.545,14 | 0,00 |
| 94002311161292 | Ferramentas e Utensílios | ,00 | ,00 | 0,00 | 11,75 | 11,75 | 0,00 |

Município de Ferreira do Zêzere

Ano: 2022

Mês de dezembro

| Conta | Designação | Mês | | | Acumulado | | |
|---|---|-----------------|-----------------|-------------|------------------|------------------|-------------|
| | | Mov. Débito | Mov. Crédito | Saldo | Mov. Débito | Mov. Crédito | Saldo |
| Bem: 0023 - Biblioteca Municipal | | | | | | | |
| 94002311161293 | Artigos de Higiene e Limpeza | 30,07 | 30,07 | 0,00 | 556,23 | 556,23 | 0,00 |
| 940023111612991 | Outros | 1.368,90 | 1.368,90 | 0,00 | 4.962,38 | 4.962,38 | 0,00 |
| 940023111612992 | Material de consumo Interno | ,00 | ,00 | 0,00 | 14,78 | 14,78 | 0,00 |
| 94002312 | Mão de Obra Direta | 133,46 | 133,46 | 0,00 | 3.356,65 | 3.356,65 | 0,00 |
| 940023121 | Exercício Corrente | 133,46 | 133,46 | 0,00 | 3.356,65 | 3.356,65 | 0,00 |
| 94002313 | Máquinas e viaturas | 2,25 | 2,25 | 0,00 | 221,12 | 221,12 | 0,00 |
| 940023131 | Exercício Corrente | 2,25 | 2,25 | 0,00 | 221,12 | 221,12 | 0,00 |
| 94002314 | Outros Custos Diretos | 140,77 | 140,77 | 0,00 | 6.232,60 | 6.232,60 | 0,00 |
| 940023141 | Exercício Corrente | 140,77 | 140,77 | 0,00 | 6.232,60 | 6.232,60 | 0,00 |
| 94002314162215 | Qualidade e segurança no trabalho | ,00 | ,00 | 0,00 | 90,00 | 90,00 | 0,00 |
| 940023141622199 | Outros | ,00 | ,00 | 0,00 | 498,15 | 498,15 | 0,00 |
| 940023141622621 | Edifícios | 110,77 | 110,77 | 0,00 | 1.329,24 | 1.329,24 | 0,00 |
| 9400231416231299 | Materiais/Peças- Outros | ,00 | ,00 | 0,00 | 276,41 | 276,41 | 0,00 |
| 94002314162352 | Materiais de Educação | ,00 | ,00 | 0,00 | 26,00 | 26,00 | 0,00 |
| 94002314162359 | Outros Materiais | ,00 | ,00 | 0,00 | 1.093,81 | 1.093,81 | 0,00 |
| 9400231416239 | Outros materiais diversos de consumo | ,00 | ,00 | 0,00 | 597,89 | 597,89 | 0,00 |
| 9400231416241 | Eletricidade | ,00 | ,00 | 0,00 | ,17 | ,17 | 0,00 |
| 9400231416251 | Deslocações e estadas | ,00 | ,00 | 0,00 | 126,00 | 126,00 | 0,00 |
| 94002314162692 | Serviços de Educação | ,00 | ,00 | 0,00 | 114,88 | 114,88 | 0,00 |
| 94002314162699 | Outros | 30,00 | 30,00 | 0,00 | 2.080,05 | 2.080,05 | 0,00 |
| 94002329 | Custos Indiretos a Bens e Serviços | 1.841,33 | 1.841,33 | 0,00 | 14.977,46 | 14.977,46 | 0,00 |
| 940023291 | Exercício Corrente | 1.841,33 | 1.841,33 | 0,00 | 14.977,46 | 14.977,46 | 0,00 |
| 94002339 | Custos Indiretos a Funções | 993,44 | 993,44 | 0,00 | 5.503,25 | 5.503,25 | 0,00 |
| 940023391 | Exercício Corrente | 993,44 | 993,44 | 0,00 | 5.503,25 | 5.503,25 | 0,00 |
| | Totais : | 4.510,22 | 4.510,22 | 0,00 | 35.836,22 | 35.836,22 | 0,00 |

Bem: 0024 - Cine-Teatro

| | | | | | | | |
|----------------|------------------------------|---------------|---------------|-------------|-----------------|-----------------|-------------|
| 940024 | Cine-Teatro | 216,62 | 216,62 | 0,00 | 6.426,73 | 6.426,73 | 0,00 |
| 9400241 | Custos Diretos | 80,47 | 80,47 | 0,00 | 2.429,99 | 2.429,99 | 0,00 |
| 94002411 | Materiais | ,00 | ,00 | 0,00 | 89,67 | 89,67 | 0,00 |
| 940024111 | Exercício Corrente | ,00 | ,00 | 0,00 | 89,67 | 89,67 | 0,00 |
| 94002411161293 | Artigos de Higiene e Limpeza | ,00 | ,00 | 0,00 | 89,67 | 89,67 | 0,00 |
| 94002412 | Mão de Obra Direta | 79,70 | 79,70 | 0,00 | 825,07 | 825,07 | 0,00 |
| 940024121 | Exercício Corrente | 79,70 | 79,70 | 0,00 | 825,07 | 825,07 | 0,00 |

Município de Ferreira do Zêzere

Ano: 2022

Mês de dezembro

| Conta | Designação | Mês | | | Acumulado | | |
|--------------------------------|---|---------------|---------------|-------------|-----------------|-----------------|-------------|
| | | Mov. Débito | Mov. Crédito | Saldo | Mov. Débito | Mov. Crédito | Saldo |
| Bem: 0024 - Cine-Teatro | | | | | | | |
| 94002413 | Máquinas e viaturas | ,77 | ,77 | 0,00 | 32,00 | 32,00 | 0,00 |
| 940024131 | Exercício Corrente | ,77 | ,77 | 0,00 | 32,00 | 32,00 | 0,00 |
| 94002414 | Outros Custos Diretos | ,00 | ,00 | 0,00 | 1.483,25 | 1.483,25 | 0,00 |
| 940024141 | Exercício Corrente | ,00 | ,00 | 0,00 | 1.483,25 | 1.483,25 | 0,00 |
| 940024141622199 | Outros | ,00 | ,00 | 0,00 | 658,67 | 658,67 | 0,00 |
| 9400241416239 | Outros materiais diversos de consumo | ,00 | ,00 | 0,00 | 790,32 | 790,32 | 0,00 |
| 9400241416241 | Eletricidade | ,00 | ,00 | 0,00 | 10,86 | 10,86 | 0,00 |
| 94002414162699 | Outros | ,00 | ,00 | 0,00 | 23,40 | 23,40 | 0,00 |
| 94002429 | Custos Indiretos a Bens e Serviços | 88,44 | 88,44 | 0,00 | 3.058,99 | 3.058,99 | 0,00 |
| 940024291 | Exercício Corrente | 88,44 | 88,44 | 0,00 | 3.058,99 | 3.058,99 | 0,00 |
| 94002439 | Custos Indiretos a Funções | 47,71 | 47,71 | 0,00 | 937,75 | 937,75 | 0,00 |
| 940024391 | Exercício Corrente | 47,71 | 47,71 | 0,00 | 937,75 | 937,75 | 0,00 |
| | Totais : | 216,62 | 216,62 | 0,00 | 6.426,73 | 6.426,73 | 0,00 |

Bem: 0025 - Centro Sócio-cultural

| | | | | | | | |
|---------------------|---|------------------|------------------|-------------|-------------------|-------------------|-------------|
| 940025 | Centro Sócio-cultural | 13.017,85 | 13.017,85 | 0,00 | 170.474,20 | 170.474,20 | 0,00 |
| 9400251 | Custos Diretos | 4.835,85 | 4.835,85 | 0,00 | 64.216,03 | 64.216,03 | 0,00 |
| 94002511 | Materiais | ,00 | ,00 | 0,00 | 885,63 | 885,63 | 0,00 |
| 940025111 | Exercício Corrente | ,00 | ,00 | 0,00 | 885,63 | 885,63 | 0,00 |
| 94002511161292 | Ferramentas e Utensílios | ,00 | ,00 | 0,00 | 11,84 | 11,84 | 0,00 |
| 94002511161293 | Artigos de Higiene e Limpeza | ,00 | ,00 | 0,00 | 356,16 | 356,16 | 0,00 |
| 940025111612991 | Outros | ,00 | ,00 | 0,00 | 517,63 | 517,63 | 0,00 |
| 94002512 | Mão de Obra Direta | 158,58 | 158,58 | 0,00 | 4.645,94 | 4.645,94 | 0,00 |
| 940025121 | Exercício Corrente | 158,58 | 158,58 | 0,00 | 4.645,94 | 4.645,94 | 0,00 |
| 94002513 | Máquinas e viaturas | ,77 | ,77 | 0,00 | 248,11 | 248,11 | 0,00 |
| 940025131 | Exercício Corrente | ,77 | ,77 | 0,00 | 248,11 | 248,11 | 0,00 |
| 94002514 | Outros Custos Diretos | 4.676,50 | 4.676,50 | 0,00 | 58.436,35 | 58.436,35 | 0,00 |
| 940025141 | Exercício Corrente | 4.676,50 | 4.676,50 | 0,00 | 58.436,35 | 58.436,35 | 0,00 |
| 940025141622611 | Edifícios | ,00 | ,00 | 0,00 | 1.500,00 | 1.500,00 | 0,00 |
| 940025141622621 | Edifícios | 168,86 | 168,86 | 0,00 | 2.026,32 | 2.026,32 | 0,00 |
| 94002514162311 | Ferramentas e utensílios de desgaste rápido | ,00 | ,00 | 0,00 | 45,01 | 45,01 | 0,00 |
| 9400251416231299 | Materiais/Peças- Outros | ,00 | ,00 | 0,00 | 573,15 | 573,15 | 0,00 |
| 9400251416239 | Outros materiais diversos de consumo | 21,65 | 21,65 | 0,00 | 459,99 | 459,99 | 0,00 |
| 940025141CUST.AMORT | Custos de Amortizações Mensais | 4.485,99 | 4.485,99 | 0,00 | 53.831,88 | 53.831,88 | 0,00 |

Município de Ferreira do Zêzere

Ano: 2022

Mês de dezembro

| Conta | Designação | Mês | | | Acumulado | | |
|---|---|------------------|------------------|-------------|-------------------|-------------------|-------------|
| | | Mov. Débito | Mov. Crédito | Saldo | Mov. Débito | Mov. Crédito | Saldo |
| Bem: 0025 - Centro Sócio-cultural | | | | | | | |
| 94002529 | Custos Indiretos a Bens e Serviços | 5.314,63 | 5.314,63 | 0,00 | 77.438,04 | 77.438,04 | 0,00 |
| 940025291 | Exercício Corrente | 5.314,63 | 5.314,63 | 0,00 | 77.438,04 | 77.438,04 | 0,00 |
| 94002539 | Custos Indiretos a Funções | 2.867,37 | 2.867,37 | 0,00 | 28.820,13 | 28.820,13 | 0,00 |
| 940025391 | Exercício Corrente | 2.867,37 | 2.867,37 | 0,00 | 28.820,13 | 28.820,13 | 0,00 |
| | Totais : | 13.017,85 | 13.017,85 | 0,00 | 170.474,20 | 170.474,20 | 0,00 |
| Bem: 0026 - Centro Municipal de Colectividades | | | | | | | |
| 940026 | Centro Municipal de Colectividades | ,00 | ,00 | 0,00 | 1.133,63 | 1.133,63 | 0,00 |
| 9400261 | Custos Diretos | ,00 | ,00 | 0,00 | 434,72 | 434,72 | 0,00 |
| 94002611 | Materiais | ,00 | ,00 | 0,00 | 145,38 | 145,38 | 0,00 |
| 940026111 | Exercício Corrente | ,00 | ,00 | 0,00 | 145,38 | 145,38 | 0,00 |
| 94002611161293 | Artigos de Higiene e Limpeza | ,00 | ,00 | 0,00 | 145,38 | 145,38 | 0,00 |
| 94002612 | Mão de Obra Direta | ,00 | ,00 | 0,00 | 249,39 | 249,39 | 0,00 |
| 940026121 | Exercício Corrente | ,00 | ,00 | 0,00 | 249,39 | 249,39 | 0,00 |
| 94002614 | Outros Custos Diretos | ,00 | ,00 | 0,00 | 39,95 | 39,95 | 0,00 |
| 940026141 | Exercício Corrente | ,00 | ,00 | 0,00 | 39,95 | 39,95 | 0,00 |
| 9400261416241 | Eletricidade | ,00 | ,00 | 0,00 | 39,95 | 39,95 | 0,00 |
| 94002629 | Custos Indiretos a Bens e Serviços | ,00 | ,00 | 0,00 | 516,02 | 516,02 | 0,00 |
| 940026291 | Exercício Corrente | ,00 | ,00 | 0,00 | 516,02 | 516,02 | 0,00 |
| 94002639 | Custos Indiretos a Funções | ,00 | ,00 | 0,00 | 182,89 | 182,89 | 0,00 |
| 940026391 | Exercício Corrente | ,00 | ,00 | 0,00 | 182,89 | 182,89 | 0,00 |
| 9740026 | Centro Municipal de Colectividades | 40,80 | 40,80 | 0,00 | 500,15 | 500,15 | 0,00 |
| 974002678 | Outros rendimentos e ganhos | 40,80 | 40,80 | 0,00 | 500,15 | 500,15 | 0,00 |
| | Totais : | 40,80 | 40,80 | 0,00 | 1.633,78 | 1.633,78 | 0,00 |
| Bem: 0030 - Pavilhão Gimnodesportivo | | | | | | | |
| 940030 | Pavilhão Gimnodesportivo | 22.020,40 | 22.020,40 | 0,00 | 32.582,17 | 32.582,17 | 0,00 |
| 9400301 | Custos Diretos | 9.512,75 | 9.512,75 | 0,00 | 15.530,26 | 15.530,26 | 0,00 |
| 94003012 | Mão de Obra Direta | ,00 | ,00 | 0,00 | 15,94 | 15,94 | 0,00 |
| 940030121 | Exercício Corrente | ,00 | ,00 | 0,00 | 15,94 | 15,94 | 0,00 |
| 94003014 | Outros Custos Diretos | 9.512,75 | 9.512,75 | 0,00 | 15.514,32 | 15.514,32 | 0,00 |
| 940030141 | Exercício Corrente | 9.512,75 | 9.512,75 | 0,00 | 15.514,32 | 15.514,32 | 0,00 |
| 940030141622199 | Outros | ,00 | ,00 | 0,00 | 6,18 | 6,18 | 0,00 |
| 940030141622611 | Edifícios | 9.446,40 | 9.446,40 | 0,00 | 9.488,97 | 9.488,97 | 0,00 |

Município de Ferreira do Zêzere

Ano: 2022

Mês de dezembro

| Conta | Designação | Mês | | | Acumulado | | |
|---|---|------------------|------------------|-------------|------------------|------------------|-------------|
| | | Mov. Débito | Mov. Crédito | Saldo | Mov. Débito | Mov. Crédito | Saldo |
| Bem: 0030 - Pavilhão Gimnodesportivo | | | | | | | |
| 940030141622621 | Edifícios | 66,35 | 66,35 | 0,00 | 796,20 | 796,20 | 0,00 |
| 9400301416231299 | Materiais/Peças- Outros | ,00 | ,00 | 0,00 | 1,97 | 1,97 | 0,00 |
| 94003014162351 | Materiais de Desporto | ,00 | ,00 | 0,00 | 4.874,39 | 4.874,39 | 0,00 |
| 9400301416239 | Outros materiais diversos de consumo | ,00 | ,00 | 0,00 | 346,61 | 346,61 | 0,00 |
| 94003029 | Custos Indiretos a Bens e Serviços | 7.657,34 | 7.657,34 | 0,00 | 10.407,19 | 10.407,19 | 0,00 |
| 940030291 | Exercício Corrente | 7.657,34 | 7.657,34 | 0,00 | 10.407,19 | 10.407,19 | 0,00 |
| 94003039 | Custos Indiretos a Funções | 4.850,31 | 4.850,31 | 0,00 | 6.644,72 | 6.644,72 | 0,00 |
| 940030391 | Exercício Corrente | 4.850,31 | 4.850,31 | 0,00 | 6.644,72 | 6.644,72 | 0,00 |
| 9740030 | Pavilhão Gimnodesportivo | ,00 | ,00 | 0,00 | 26,60 | 26,60 | 0,00 |
| 974003072 | Prestações de serviços e concessões | ,00 | ,00 | 0,00 | 26,60 | 26,60 | 0,00 |
| | Totais : | 22.020,40 | 22.020,40 | 0,00 | 32.608,77 | 32.608,77 | 0,00 |
| Bem: 0031 - Piscina Municipal | | | | | | | |
| 940031 | Piscina Municipal | 158,19 | 158,19 | 0,00 | 3.553,31 | 3.553,31 | 0,00 |
| 9400311 | Custos Diretos | 68,34 | 68,34 | 0,00 | 1.834,99 | 1.834,99 | 0,00 |
| 94003114 | Outros Custos Diretos | 68,34 | 68,34 | 0,00 | 1.834,99 | 1.834,99 | 0,00 |
| 940031141 | Exercício Corrente | 68,34 | 68,34 | 0,00 | 1.834,99 | 1.834,99 | 0,00 |
| 940031141622611 | Edifícios | ,00 | ,00 | 0,00 | 697,41 | 697,41 | 0,00 |
| 940031141622621 | Edifícios | 68,34 | 68,34 | 0,00 | 820,08 | 820,08 | 0,00 |
| 9400311416231299 | Materiais/Peças- Outros | ,00 | ,00 | 0,00 | 206,39 | 206,39 | 0,00 |
| 9400311416239 | Outros materiais diversos de consumo | ,00 | ,00 | 0,00 | 7,79 | 7,79 | 0,00 |
| 940031141CUST.AMORT | Custos de Amortizações Mensais | ,00 | ,00 | 0,00 | 103,32 | 103,32 | 0,00 |
| 94003129 | Custos Indiretos a Bens e Serviços | 55,01 | 55,01 | 0,00 | 1.139,58 | 1.139,58 | 0,00 |
| 940031291 | Exercício Corrente | 55,01 | 55,01 | 0,00 | 1.139,58 | 1.139,58 | 0,00 |
| 94003139 | Custos Indiretos a Funções | 34,84 | 34,84 | 0,00 | 578,74 | 578,74 | 0,00 |
| 940031391 | Exercício Corrente | 34,84 | 34,84 | 0,00 | 578,74 | 578,74 | 0,00 |
| | Totais : | 158,19 | 158,19 | 0,00 | 3.553,31 | 3.553,31 | 0,00 |
| Bem: 0032 - Polidesportivo Paio Mendes | | | | | | | |
| 940032 | Polidesportivo Paio Mendes | 122,04 | 122,04 | 0,00 | 498,36 | 498,36 | 0,00 |
| 9400321 | Custos Diretos | 52,72 | 52,72 | 0,00 | 264,33 | 264,33 | 0,00 |
| 94003212 | Mão de Obra Direta | ,00 | ,00 | 0,00 | 114,66 | 114,66 | 0,00 |
| 940032121 | Exercício Corrente | ,00 | ,00 | 0,00 | 114,66 | 114,66 | 0,00 |
| 94003213 | Máquinas e viaturas | ,00 | ,00 | 0,00 | 96,95 | 96,95 | 0,00 |

Município de Ferreira do Zêzere

Ano: 2022

Mês de dezembro

| Conta | Designação | Mês | | | Acumulado | | |
|---|---|---------------|---------------|-------------|-----------------|-----------------|-------------|
| | | Mov. Débito | Mov. Crédito | Saldo | Mov. Débito | Mov. Crédito | Saldo |
| Bem: 0032 - Polidesportivo Paio Mendes | | | | | | | |
| 940032131 | Exercício Corrente | ,00 | ,00 | 0,00 | 96,95 | 96,95 | 0,00 |
| 94003214 | Outros Custos Diretos | 52,72 | 52,72 | 0,00 | 52,72 | 52,72 | 0,00 |
| 940032141 | Exercício Corrente | 52,72 | 52,72 | 0,00 | 52,72 | 52,72 | 0,00 |
| 940032141622199 | Outros | 52,72 | 52,72 | 0,00 | 52,72 | 52,72 | 0,00 |
| 94003229 | Custos Indiretos a Bens e Serviços | 42,44 | 42,44 | 0,00 | 155,60 | 155,60 | 0,00 |
| 940032291 | Exercício Corrente | 42,44 | 42,44 | 0,00 | 155,60 | 155,60 | 0,00 |
| 94003239 | Custos Indiretos a Funções | 26,88 | 26,88 | 0,00 | 78,43 | 78,43 | 0,00 |
| 940032391 | Exercício Corrente | 26,88 | 26,88 | 0,00 | 78,43 | 78,43 | 0,00 |
| | Totais : | 122,04 | 122,04 | 0,00 | 498,36 | 498,36 | 0,00 |
| Bem: 0033 - Polidesportivo Carril | | | | | | | |
| 940033 | Polidesportivo Carril | 244,07 | 244,07 | 0,00 | 244,07 | 244,07 | 0,00 |
| 9400331 | Custos Diretos | 105,44 | 105,44 | 0,00 | 105,44 | 105,44 | 0,00 |
| 94003314 | Outros Custos Diretos | 105,44 | 105,44 | 0,00 | 105,44 | 105,44 | 0,00 |
| 940033141 | Exercício Corrente | 105,44 | 105,44 | 0,00 | 105,44 | 105,44 | 0,00 |
| 940033141622199 | Outros | 105,44 | 105,44 | 0,00 | 105,44 | 105,44 | 0,00 |
| 94003329 | Custos Indiretos a Bens e Serviços | 84,87 | 84,87 | 0,00 | 84,87 | 84,87 | 0,00 |
| 940033291 | Exercício Corrente | 84,87 | 84,87 | 0,00 | 84,87 | 84,87 | 0,00 |
| 94003339 | Custos Indiretos a Funções | 53,76 | 53,76 | 0,00 | 53,76 | 53,76 | 0,00 |
| 940033391 | Exercício Corrente | 53,76 | 53,76 | 0,00 | 53,76 | 53,76 | 0,00 |
| | Totais : | 244,07 | 244,07 | 0,00 | 244,07 | 244,07 | 0,00 |
| Bem: 0034 - polidesportivo de Chãos | | | | | | | |
| 940034 | polidesportivo de Chãos | 244,07 | 244,07 | 0,00 | 1.290,51 | 1.290,51 | 0,00 |
| 9400341 | Custos Diretos | 105,44 | 105,44 | 0,00 | 716,71 | 716,71 | 0,00 |
| 94003411 | Materiais | ,00 | ,00 | 0,00 | 75,27 | 75,27 | 0,00 |
| 940034111 | Exercício Corrente | ,00 | ,00 | 0,00 | 75,27 | 75,27 | 0,00 |
| 940034111612991 | Outros | ,00 | ,00 | 0,00 | 75,27 | 75,27 | 0,00 |
| 94003412 | Mão de Obra Direta | ,00 | ,00 | 0,00 | 193,80 | 193,80 | 0,00 |
| 940034121 | Exercício Corrente | ,00 | ,00 | 0,00 | 193,80 | 193,80 | 0,00 |
| 94003413 | Máquinas e viaturas | ,00 | ,00 | 0,00 | 31,77 | 31,77 | 0,00 |
| 940034131 | Exercício Corrente | ,00 | ,00 | 0,00 | 31,77 | 31,77 | 0,00 |
| 94003414 | Outros Custos Diretos | 105,44 | 105,44 | 0,00 | 415,87 | 415,87 | 0,00 |
| 940034141 | Exercício Corrente | 105,44 | 105,44 | 0,00 | 415,87 | 415,87 | 0,00 |

Município de Ferreira do Zêzere

Ano: 2022

Mês de dezembro

| Conta | Designação | Mês | | | Acumulado | | |
|---|---|---------------|---------------|-------------|-----------------|-----------------|-------------|
| | | Mov. Débito | Mov. Crédito | Saldo | Mov. Débito | Mov. Crédito | Saldo |
| Bem: 0034 - polidesportivo de Chãos | | | | | | | |
| 940034141622199 | Outros | 105,44 | 105,44 | 0,00 | 105,44 | 105,44 | 0,00 |
| 9400341416243 | Água | ,00 | ,00 | 0,00 | 5,05 | 5,05 | 0,00 |
| 94003414162699 | Outros | ,00 | ,00 | 0,00 | 305,38 | 305,38 | 0,00 |
| 94003429 | Custos Indiretos a Bens e Serviços | 84,87 | 84,87 | 0,00 | 355,61 | 355,61 | 0,00 |
| 940034291 | Exercício Corrente | 84,87 | 84,87 | 0,00 | 355,61 | 355,61 | 0,00 |
| 94003439 | Custos Indiretos a Funções | 53,76 | 53,76 | 0,00 | 218,19 | 218,19 | 0,00 |
| 940034391 | Exercício Corrente | 53,76 | 53,76 | 0,00 | 218,19 | 218,19 | 0,00 |
| | Totais : | 244,07 | 244,07 | 0,00 | 1.290,51 | 1.290,51 | 0,00 |
| Bem: 0035 - Polidesportivo de Igreja Nova | | | | | | | |
| 940035 | Polidesportivo de Igreja Nova | ,00 | ,00 | 0,00 | 405,75 | 405,75 | 0,00 |
| 9400351 | Custos Diretos | ,00 | ,00 | 0,00 | 228,16 | 228,16 | 0,00 |
| 94003512 | Mão de Obra Direta | ,00 | ,00 | 0,00 | 65,52 | 65,52 | 0,00 |
| 940035121 | Exercício Corrente | ,00 | ,00 | 0,00 | 65,52 | 65,52 | 0,00 |
| 94003513 | Máquinas e viaturas | ,00 | ,00 | 0,00 | 162,64 | 162,64 | 0,00 |
| 940035131 | Exercício Corrente | ,00 | ,00 | 0,00 | 162,64 | 162,64 | 0,00 |
| 94003529 | Custos Indiretos a Bens e Serviços | ,00 | ,00 | 0,00 | 122,01 | 122,01 | 0,00 |
| 940035291 | Exercício Corrente | ,00 | ,00 | 0,00 | 122,01 | 122,01 | 0,00 |
| 94003539 | Custos Indiretos a Funções | ,00 | ,00 | 0,00 | 55,58 | 55,58 | 0,00 |
| 940035391 | Exercício Corrente | ,00 | ,00 | 0,00 | 55,58 | 55,58 | 0,00 |
| | Totais : | 0,00 | 0,00 | 0,00 | 405,75 | 405,75 | 0,00 |
| Bem: 0036 - Campo de Futebol Engº Lopo de Carvalho | | | | | | | |
| 940036 | Campo de Futebol Engº Lopo de Carvalho | 104,63 | 104,63 | 0,00 | 746,00 | 746,00 | 0,00 |
| 9400361 | Custos Diretos | 45,20 | 45,20 | 0,00 | 358,86 | 358,86 | 0,00 |
| 94003614 | Outros Custos Diretos | 45,20 | 45,20 | 0,00 | 358,86 | 358,86 | 0,00 |
| 940036141 | Exercício Corrente | 45,20 | 45,20 | 0,00 | 358,86 | 358,86 | 0,00 |
| 940036141CUST.AMORT | Custos de Amortizações Mensais | 45,20 | 45,20 | 0,00 | 358,86 | 358,86 | 0,00 |
| 94003629 | Custos Indiretos a Bens e Serviços | 36,38 | 36,38 | 0,00 | 265,62 | 265,62 | 0,00 |
| 940036291 | Exercício Corrente | 36,38 | 36,38 | 0,00 | 265,62 | 265,62 | 0,00 |
| 94003639 | Custos Indiretos a Funções | 23,05 | 23,05 | 0,00 | 121,52 | 121,52 | 0,00 |
| 940036391 | Exercício Corrente | 23,05 | 23,05 | 0,00 | 121,52 | 121,52 | 0,00 |
| | Totais : | 104,63 | 104,63 | 0,00 | 746,00 | 746,00 | 0,00 |

Município de Ferreira do Zêzere

Ano: 2022

Mês de dezembro

| Conta | Designação | Mês | | | Acumulado | | |
|--|---|---------------|---------------|-------------|------------------|------------------|-------------|
| | | Mov. Débito | Mov. Crédito | Saldo | Mov. Débito | Mov. Crédito | Saldo |
| Bem: 0037 - Parque de Lazer | | | | | | | |
| 940037 | Parque de Lazer | 122,04 | 122,04 | 0,00 | 3.156,76 | 3.156,76 | 0,00 |
| 9400371 | Custos Diretos | 52,72 | 52,72 | 0,00 | 1.522,57 | 1.522,57 | 0,00 |
| 94003711 | Materiais | ,00 | ,00 | 0,00 | 6,48 | 6,48 | 0,00 |
| 940037111 | Exercício Corrente | ,00 | ,00 | 0,00 | 6,48 | 6,48 | 0,00 |
| 940037111612991 | Outros | ,00 | ,00 | 0,00 | 6,48 | 6,48 | 0,00 |
| 94003712 | Mão de Obra Direta | ,00 | ,00 | 0,00 | 637,16 | 637,16 | 0,00 |
| 940037121 | Exercício Corrente | ,00 | ,00 | 0,00 | 637,16 | 637,16 | 0,00 |
| 94003713 | Máquinas e viaturas | ,00 | ,00 | 0,00 | 186,36 | 186,36 | 0,00 |
| 940037131 | Exercício Corrente | ,00 | ,00 | 0,00 | 186,36 | 186,36 | 0,00 |
| 94003714 | Outros Custos Diretos | 52,72 | 52,72 | 0,00 | 692,57 | 692,57 | 0,00 |
| 940037141 | Exercício Corrente | 52,72 | 52,72 | 0,00 | 692,57 | 692,57 | 0,00 |
| 940037141622199 | Outros | 52,72 | 52,72 | 0,00 | 52,72 | 52,72 | 0,00 |
| 94003714162699 | Outros | ,00 | ,00 | 0,00 | 639,85 | 639,85 | 0,00 |
| 94003729 | Custos Indiretos a Bens e Serviços | 42,44 | 42,44 | 0,00 | 1.188,47 | 1.188,47 | 0,00 |
| 940037291 | Exercício Corrente | 42,44 | 42,44 | 0,00 | 1.188,47 | 1.188,47 | 0,00 |
| 94003739 | Custos Indiretos a Funções | 26,88 | 26,88 | 0,00 | 445,72 | 445,72 | 0,00 |
| 940037391 | Exercício Corrente | 26,88 | 26,88 | 0,00 | 445,72 | 445,72 | 0,00 |
| | Totais : | 122,04 | 122,04 | 0,00 | 3.156,76 | 3.156,76 | 0,00 |
| Bem: 0038 - Parque Infantil e estacionamento Praceta Ivone Silva | | | | | | | |
| 940038 | Parque Infantil e estacionamento Praceta Ivone Silva | ,00 | ,00 | 0,00 | 994,96 | 994,96 | 0,00 |
| 9400381 | Custos Diretos | ,00 | ,00 | 0,00 | 476,75 | 476,75 | 0,00 |
| 94003812 | Mão de Obra Direta | ,00 | ,00 | 0,00 | 255,82 | 255,82 | 0,00 |
| 940038121 | Exercício Corrente | ,00 | ,00 | 0,00 | 255,82 | 255,82 | 0,00 |
| 94003813 | Máquinas e viaturas | ,00 | ,00 | 0,00 | 220,93 | 220,93 | 0,00 |
| 940038131 | Exercício Corrente | ,00 | ,00 | 0,00 | 220,93 | 220,93 | 0,00 |
| 94003829 | Custos Indiretos a Bens e Serviços | ,00 | ,00 | 0,00 | 399,20 | 399,20 | 0,00 |
| 940038291 | Exercício Corrente | ,00 | ,00 | 0,00 | 399,20 | 399,20 | 0,00 |
| 94003839 | Custos Indiretos a Funções | ,00 | ,00 | 0,00 | 119,01 | 119,01 | 0,00 |
| 940038391 | Exercício Corrente | ,00 | ,00 | 0,00 | 119,01 | 119,01 | 0,00 |
| | Totais : | 0,00 | 0,00 | 0,00 | 994,96 | 994,96 | 0,00 |
| Bem: 0039 - Zona Industrial Lamaceiros | | | | | | | |
| 940039 | Zona Industrial Lamaceiros | 19,07 | 19,07 | 0,00 | 18.973,77 | 18.973,77 | 0,00 |

Município de Ferreira do Zêzere

Ano: 2022

Mês de dezembro

| Conta | Designação | Mês | | | Acumulado | | |
|--|---|--------------|--------------|-------------|------------------|------------------|-------------|
| | | Mov. Débito | Mov. Crédito | Saldo | Mov. Débito | Mov. Crédito | Saldo |
| Bem: 0039 - Zona Industrial Lamaceiros | | | | | | | |
| 9400391 | Custos Diretos | 14,54 | 14,54 | 0,00 | 7.799,27 | 7.799,27 | 0,00 |
| 94003911 | Materiais | ,00 | ,00 | 0,00 | 2,84 | 2,84 | 0,00 |
| 940039111 | Exercício Corrente | ,00 | ,00 | 0,00 | 2,84 | 2,84 | 0,00 |
| 940039111612991 | Outros | ,00 | ,00 | 0,00 | 2,84 | 2,84 | 0,00 |
| 94003912 | Mão de Obra Direta | ,00 | ,00 | 0,00 | 5.143,99 | 5.143,99 | 0,00 |
| 940039121 | Exercício Corrente | ,00 | ,00 | 0,00 | 5.143,99 | 5.143,99 | 0,00 |
| 94003913 | Máquinas e viaturas | 14,54 | 14,54 | 0,00 | 2.533,79 | 2.533,79 | 0,00 |
| 940039131 | Exercício Corrente | 14,54 | 14,54 | 0,00 | 2.533,79 | 2.533,79 | 0,00 |
| 94003914 | Outros Custos Diretos | ,00 | ,00 | 0,00 | 118,65 | 118,65 | 0,00 |
| 940039141 | Exercício Corrente | ,00 | ,00 | 0,00 | 118,65 | 118,65 | 0,00 |
| 9400391416239 | Outros materiais diversos de consumo | ,00 | ,00 | 0,00 | 118,08 | 118,08 | 0,00 |
| 94003914162623 | Internet | ,00 | ,00 | 0,00 | ,57 | ,57 | 0,00 |
| 94003929 | Custos Indiretos a Bens e Serviços | ,33 | ,33 | 0,00 | 8.648,10 | 8.648,10 | 0,00 |
| 940039291 | Exercício Corrente | ,33 | ,33 | 0,00 | 8.648,10 | 8.648,10 | 0,00 |
| 94003939 | Custos Indiretos a Funções | 4,20 | 4,20 | 0,00 | 2.526,40 | 2.526,40 | 0,00 |
| 940039391 | Exercício Corrente | 4,20 | 4,20 | 0,00 | 2.526,40 | 2.526,40 | 0,00 |
| 9740039 | Zona Industrial Lamaceiros | ,00 | ,00 | 0,00 | 4.182,00 | 4.182,00 | 0,00 |
| 974003978 | Outros rendimentos e ganhos | ,00 | ,00 | 0,00 | 4.182,00 | 4.182,00 | 0,00 |
| Totais : | | 19,07 | 19,07 | 0,00 | 23.155,77 | 23.155,77 | 0,00 |
| Bem: 0040 - Parque Industrial Casal da Varela | | | | | | | |
| 940040 | Parque Industrial Casal da Varela | 50,36 | 50,36 | 0,00 | 5.536,27 | 5.536,27 | 0,00 |
| 9400401 | Custos Diretos | 38,41 | 38,41 | 0,00 | 2.121,10 | 2.121,10 | 0,00 |
| 94004012 | Mão de Obra Direta | 22,65 | 22,65 | 0,00 | 1.192,00 | 1.192,00 | 0,00 |
| 940040121 | Exercício Corrente | 22,65 | 22,65 | 0,00 | 1.192,00 | 1.192,00 | 0,00 |
| 94004013 | Máquinas e viaturas | 15,76 | 15,76 | 0,00 | 929,10 | 929,10 | 0,00 |
| 940040131 | Exercício Corrente | 15,76 | 15,76 | 0,00 | 929,10 | 929,10 | 0,00 |
| 94004029 | Custos Indiretos a Bens e Serviços | ,86 | ,86 | 0,00 | 2.568,74 | 2.568,74 | 0,00 |
| 940040291 | Exercício Corrente | ,86 | ,86 | 0,00 | 2.568,74 | 2.568,74 | 0,00 |
| 94004039 | Custos Indiretos a Funções | 11,09 | 11,09 | 0,00 | 846,43 | 846,43 | 0,00 |
| 940040391 | Exercício Corrente | 11,09 | 11,09 | 0,00 | 846,43 | 846,43 | 0,00 |
| Totais : | | 50,36 | 50,36 | 0,00 | 5.536,27 | 5.536,27 | 0,00 |

Município de Ferreira do Zêzere

Ano: 2022

Mês de dezembro

| Conta | Designação | Mês | | | Acumulado | | |
|--|---|------------------|------------------|-------------|-------------------|-------------------|-------------|
| | | Mov. Débito | Mov. Crédito | Saldo | Mov. Débito | Mov. Crédito | Saldo |
| Bem: 0041 - Sinalização e segurança rodoviária | | | | | | | |
| 940041 | Sinalização e segurança rodoviária | 18.501,72 | 18.501,72 | 0,00 | 198.378,69 | 198.378,69 | 0,00 |
| 9400411 | Custos Diretos | 1.278,92 | 1.278,92 | 0,00 | 17.167,79 | 17.167,79 | 0,00 |
| 94004111 | Materiais | 7,62 | 7,62 | 0,00 | 77,95 | 77,95 | 0,00 |
| 940041111 | Exercício Corrente | 7,62 | 7,62 | 0,00 | 77,95 | 77,95 | 0,00 |
| 940041111612991 | Outros | 7,62 | 7,62 | 0,00 | 77,95 | 77,95 | 0,00 |
| 94004112 | Mão de Obra Direta | 389,66 | 389,66 | 0,00 | 4.250,33 | 4.250,33 | 0,00 |
| 940041121 | Exercício Corrente | 389,66 | 389,66 | 0,00 | 4.250,33 | 4.250,33 | 0,00 |
| 94004113 | Máquinas e viaturas | 104,50 | 104,50 | 0,00 | 878,24 | 878,24 | 0,00 |
| 940041131 | Exercício Corrente | 104,50 | 104,50 | 0,00 | 878,24 | 878,24 | 0,00 |
| 94004114 | Outros Custos Diretos | 777,14 | 777,14 | 0,00 | 11.961,27 | 11.961,27 | 0,00 |
| 940041141 | Exercício Corrente | 777,14 | 777,14 | 0,00 | 11.961,27 | 11.961,27 | 0,00 |
| 9400411416231299 | Materiais/Peças- Outros | 46,74 | 46,74 | 0,00 | 46,74 | 46,74 | 0,00 |
| 9400411416239 | Outros materiais diversos de consumo | 626,90 | 626,90 | 0,00 | 10.769,36 | 10.769,36 | 0,00 |
| 940041141CUST.AMORT | Custos de Amortizações Mensais | 103,50 | 103,50 | 0,00 | 1.145,17 | 1.145,17 | 0,00 |
| 94004129 | Custos Indiretos a Bens e Serviços | 13.147,53 | 13.147,53 | 0,00 | 152.495,13 | 152.495,13 | 0,00 |
| 940041291 | Exercício Corrente | 13.147,53 | 13.147,53 | 0,00 | 152.495,13 | 152.495,13 | 0,00 |
| 94004139 | Custos Indiretos a Funções | 4.075,27 | 4.075,27 | 0,00 | 28.715,77 | 28.715,77 | 0,00 |
| 940041391 | Exercício Corrente | 4.075,27 | 4.075,27 | 0,00 | 28.715,77 | 28.715,77 | 0,00 |
| | Totais : | 18.501,72 | 18.501,72 | 0,00 | 198.378,69 | 198.378,69 | 0,00 |
| Bem: 0042 - Implementação de medidas de segurança rodoviária | | | | | | | |
| 940042 | Implementação de medidas de segurança rodoviária | ,00 | ,00 | 0,00 | 23.325,06 | 23.325,06 | 0,00 |
| 9400421 | Custos Diretos | ,00 | ,00 | 0,00 | 1.855,33 | 1.855,33 | 0,00 |
| 94004211 | Materiais | ,00 | ,00 | 0,00 | 189,63 | 189,63 | 0,00 |
| 940042111 | Exercício Corrente | ,00 | ,00 | 0,00 | 189,63 | 189,63 | 0,00 |
| 94004211161292 | Ferramentas e Utensílios | ,00 | ,00 | 0,00 | 1,82 | 1,82 | 0,00 |
| 940042111612991 | Outros | ,00 | ,00 | 0,00 | 187,81 | 187,81 | 0,00 |
| 94004212 | Mão de Obra Direta | ,00 | ,00 | 0,00 | 653,68 | 653,68 | 0,00 |
| 940042121 | Exercício Corrente | ,00 | ,00 | 0,00 | 653,68 | 653,68 | 0,00 |
| 94004213 | Máquinas e viaturas | ,00 | ,00 | 0,00 | 174,14 | 174,14 | 0,00 |
| 940042131 | Exercício Corrente | ,00 | ,00 | 0,00 | 174,14 | 174,14 | 0,00 |
| 94004214 | Outros Custos Diretos | ,00 | ,00 | 0,00 | 837,88 | 837,88 | 0,00 |
| 940042141 | Exercício Corrente | ,00 | ,00 | 0,00 | 837,88 | 837,88 | 0,00 |
| 940042141622699 | Outros | ,00 | ,00 | 0,00 | 819,18 | 819,18 | 0,00 |

Município de Ferreira do Zêzere

Ano: 2022

Mês de dezembro

| Conta | Designação | Mês | | | Acumulado | | |
|---|---|-----------------|-----------------|-------------|------------------|------------------|-------------|
| | | Mov. Débito | Mov. Crédito | Saldo | Mov. Débito | Mov. Crédito | Saldo |
| Bem: 0042 - Implementação de medidas de segurança rodoviária | | | | | | | |
| 9400421416239 | Outros materiais diversos de consumo | ,00 | ,00 | 0,00 | 18,70 | 18,70 | 0,00 |
| 94004229 | Custos Indiretos a Bens e Serviços | ,00 | ,00 | 0,00 | 18.297,10 | 18.297,10 | 0,00 |
| 940042291 | Exercício Corrente | ,00 | ,00 | 0,00 | 18.297,10 | 18.297,10 | 0,00 |
| 94004239 | Custos Indiretos a Funções | ,00 | ,00 | 0,00 | 3.172,63 | 3.172,63 | 0,00 |
| 940042391 | Exercício Corrente | ,00 | ,00 | 0,00 | 3.172,63 | 3.172,63 | 0,00 |
| | Totais : | 0,00 | 0,00 | 0,00 | 23.325,06 | 23.325,06 | 0,00 |
| Bem: 0043 - Construção/reparação de passeios | | | | | | | |
| 940043 | Construção/reparação de passeios | ,00 | ,00 | 0,00 | 10.711,73 | 10.711,73 | 0,00 |
| 9400431 | Custos Diretos | ,00 | ,00 | 0,00 | 933,90 | 933,90 | 0,00 |
| 94004311 | Materiais | ,00 | ,00 | 0,00 | 28,25 | 28,25 | 0,00 |
| 940043111 | Exercício Corrente | ,00 | ,00 | 0,00 | 28,25 | 28,25 | 0,00 |
| 940043111612991 | Outros | ,00 | ,00 | 0,00 | 28,25 | 28,25 | 0,00 |
| 94004312 | Mão de Obra Direta | ,00 | ,00 | 0,00 | 706,12 | 706,12 | 0,00 |
| 940043121 | Exercício Corrente | ,00 | ,00 | 0,00 | 706,12 | 706,12 | 0,00 |
| 94004313 | Máquinas e viaturas | ,00 | ,00 | 0,00 | 199,53 | 199,53 | 0,00 |
| 940043131 | Exercício Corrente | ,00 | ,00 | 0,00 | 199,53 | 199,53 | 0,00 |
| 94004329 | Custos Indiretos a Bens e Serviços | ,00 | ,00 | 0,00 | 8.233,13 | 8.233,13 | 0,00 |
| 940043291 | Exercício Corrente | ,00 | ,00 | 0,00 | 8.233,13 | 8.233,13 | 0,00 |
| 94004339 | Custos Indiretos a Funções | ,00 | ,00 | 0,00 | 1.544,70 | 1.544,70 | 0,00 |
| 940043391 | Exercício Corrente | ,00 | ,00 | 0,00 | 1.544,70 | 1.544,70 | 0,00 |
| | Totais : | 0,00 | 0,00 | 0,00 | 10.711,73 | 10.711,73 | 0,00 |
| Bem: 0045 - Estação Central de Camionagem | | | | | | | |
| 940045 | Estação Central de Camionagem | 3.522,21 | 3.522,21 | 0,00 | 37.693,39 | 37.693,39 | 0,00 |
| 9400451 | Custos Diretos | 243,47 | 243,47 | 0,00 | 2.943,37 | 2.943,37 | 0,00 |
| 94004511 | Materiais | ,66 | ,66 | 0,00 | 79,90 | 79,90 | 0,00 |
| 940045111 | Exercício Corrente | ,66 | ,66 | 0,00 | 79,90 | 79,90 | 0,00 |
| 94004511161293 | Artigos de Higiene e Limpeza | ,66 | ,66 | 0,00 | 69,37 | 69,37 | 0,00 |
| 940045111612991 | Outros | ,00 | ,00 | 0,00 | 10,53 | 10,53 | 0,00 |
| 94004512 | Mão de Obra Direta | 128,25 | 128,25 | 0,00 | 1.434,72 | 1.434,72 | 0,00 |
| 940045121 | Exercício Corrente | 128,25 | 128,25 | 0,00 | 1.434,72 | 1.434,72 | 0,00 |
| 94004513 | Máquinas e viaturas | 10,62 | 10,62 | 0,00 | 86,27 | 86,27 | 0,00 |
| 940045131 | Exercício Corrente | 10,62 | 10,62 | 0,00 | 86,27 | 86,27 | 0,00 |

Município de Ferreira do Zêzere

Ano: 2022

Mês de dezembro

| Conta | Designação | Mês | | | Acumulado | | |
|--|---|-----------------|-----------------|-------------|------------------|------------------|-------------|
| | | Mov. Débito | Mov. Crédito | Saldo | Mov. Débito | Mov. Crédito | Saldo |
| Bem: 0045 - Estação Central de Camionagem | | | | | | | |
| 94004514 | Outros Custos Diretos | 103,94 | 103,94 | 0,00 | 1.342,48 | 1.342,48 | 0,00 |
| 940045141 | Exercício Corrente | 103,94 | 103,94 | 0,00 | 1.342,48 | 1.342,48 | 0,00 |
| 940045141622199 | Outros | ,00 | ,00 | 0,00 | 95,20 | 95,20 | 0,00 |
| 940045141622621 | Edifícios | 103,94 | 103,94 | 0,00 | 1.247,28 | 1.247,28 | 0,00 |
| 94004529 | Custos Indiretos a Bens e Serviços | 2.502,92 | 2.502,92 | 0,00 | 28.567,29 | 28.567,29 | 0,00 |
| 940045291 | Exercício Corrente | 2.502,92 | 2.502,92 | 0,00 | 28.567,29 | 28.567,29 | 0,00 |
| 94004539 | Custos Indiretos a Funções | 775,82 | 775,82 | 0,00 | 6.182,73 | 6.182,73 | 0,00 |
| 940045391 | Exercício Corrente | 775,82 | 775,82 | 0,00 | 6.182,73 | 6.182,73 | 0,00 |
| 9740045 | Estação Central de Camionagem | ,00 | ,00 | 0,00 | 660,68 | 660,68 | 0,00 |
| 974004578 | Outros rendimentos e ganhos | ,00 | ,00 | 0,00 | 660,68 | 660,68 | 0,00 |
| | Totais : | 3.522,21 | 3.522,21 | 0,00 | 38.354,07 | 38.354,07 | 0,00 |

Bem: 0046 - Aerodromo da pista das Valadas

| | | | | | | | |
|---------------------|---|---------------|---------------|-------------|------------------|------------------|-------------|
| 940046 | Aerodromo da pista das Valadas | 338,26 | 338,26 | 0,00 | 29.543,78 | 29.543,78 | 0,00 |
| 9400461 | Custos Diretos | 206,20 | 206,20 | 0,00 | 12.464,11 | 12.464,11 | 0,00 |
| 94004611 | Materiais | ,00 | ,00 | 0,00 | 773,79 | 773,79 | 0,00 |
| 940046111 | Exercício Corrente | ,00 | ,00 | 0,00 | 773,79 | 773,79 | 0,00 |
| 94004611161292 | Ferramentas e Utensílios | ,00 | ,00 | 0,00 | 3,84 | 3,84 | 0,00 |
| 940046111612991 | Outros | ,00 | ,00 | 0,00 | 769,95 | 769,95 | 0,00 |
| 94004612 | Mão de Obra Direta | 49,20 | 49,20 | 0,00 | 5.458,42 | 5.458,42 | 0,00 |
| 940046121 | Exercício Corrente | 49,20 | 49,20 | 0,00 | 5.458,42 | 5.458,42 | 0,00 |
| 94004613 | Máquinas e viaturas | 6,75 | 6,75 | 0,00 | 1.572,86 | 1.572,86 | 0,00 |
| 940046131 | Exercício Corrente | 6,75 | 6,75 | 0,00 | 1.572,86 | 1.572,86 | 0,00 |
| 94004614 | Outros Custos Diretos | 150,25 | 150,25 | 0,00 | 4.659,04 | 4.659,04 | 0,00 |
| 940046141 | Exercício Corrente | 150,25 | 150,25 | 0,00 | 4.659,04 | 4.659,04 | 0,00 |
| 940046141622199 | Outros | ,00 | ,00 | 0,00 | 200,34 | 200,34 | 0,00 |
| 940046141622621 | Edifícios | 32,04 | 32,04 | 0,00 | 384,48 | 384,48 | 0,00 |
| 9400461416231299 | Materiais/Peças- Outros | ,00 | ,00 | 0,00 | 179,06 | 179,06 | 0,00 |
| 9400461416239 | Outros materiais diversos de consumo | ,00 | ,00 | 0,00 | 719,83 | 719,83 | 0,00 |
| 94004614162699 | Outros | ,00 | ,00 | 0,00 | 1.756,81 | 1.756,81 | 0,00 |
| 940046141CUST.AMORT | Custos de Amortizações Mensais | 118,21 | 118,21 | 0,00 | 1.418,52 | 1.418,52 | 0,00 |
| 94004629 | Custos Indiretos a Bens e Serviços | 57,55 | 57,55 | 0,00 | 12.775,69 | 12.775,69 | 0,00 |
| 940046291 | Exercício Corrente | 57,55 | 57,55 | 0,00 | 12.775,69 | 12.775,69 | 0,00 |
| 94004639 | Custos Indiretos a Funções | 74,51 | 74,51 | 0,00 | 4.303,98 | 4.303,98 | 0,00 |

Município de Ferreira do Zêzere

Ano: 2022

Mês de dezembro

| Conta | Designação | Mês | | | Acumulado | | |
|---|---|------------------|------------------|-------------|------------------|------------------|-------------|
| | | Mov. Débito | Mov. Crédito | Saldo | Mov. Débito | Mov. Crédito | Saldo |
| Bem: 0046 - Aerodromo da pista das Valadas | | | | | | | |
| 940046391 | Exercício Corrente | 74,51 | 74,51 | 0,00 | 4.303,98 | 4.303,98 | 0,00 |
| | Totais : | 338,26 | 338,26 | 0,00 | 29.543,78 | 29.543,78 | 0,00 |
| Bem: 0047 - Cais Flutuantes/ praias fluviais | | | | | | | |
| 940047 | Cais Flutuantes/ praias fluviais | 30,50 | 30,50 | 0,00 | 36.537,79 | 36.537,79 | 0,00 |
| 9400471 | Custos Diretos | 20,34 | 20,34 | 0,00 | 30.967,49 | 30.967,49 | 0,00 |
| 94004711 | Materiais | ,00 | ,00 | 0,00 | 35,56 | 35,56 | 0,00 |
| 940047111 | Exercício Corrente | ,00 | ,00 | 0,00 | 35,56 | 35,56 | 0,00 |
| 94004711161292 | Ferramentas e Utensílios | ,00 | ,00 | 0,00 | 1,82 | 1,82 | 0,00 |
| 94004711161293 | Artigos de Higiene e Limpeza | ,00 | ,00 | 0,00 | 3,44 | 3,44 | 0,00 |
| 940047111612991 | Outros | ,00 | ,00 | 0,00 | 30,30 | 30,30 | 0,00 |
| 94004712 | Mão de Obra Direta | ,00 | ,00 | 0,00 | 657,89 | 657,89 | 0,00 |
| 940047121 | Exercício Corrente | ,00 | ,00 | 0,00 | 657,89 | 657,89 | 0,00 |
| 94004713 | Máquinas e viaturas | ,00 | ,00 | 0,00 | 421,00 | 421,00 | 0,00 |
| 940047131 | Exercício Corrente | ,00 | ,00 | 0,00 | 421,00 | 421,00 | 0,00 |
| 94004714 | Outros Custos Diretos | 20,34 | 20,34 | 0,00 | 29.853,04 | 29.853,04 | 0,00 |
| 940047141 | Exercício Corrente | 20,34 | 20,34 | 0,00 | 29.853,04 | 29.853,04 | 0,00 |
| 940047141622691 | Espaços Verdes | ,00 | ,00 | 0,00 | 38,16 | 38,16 | 0,00 |
| 940047141622699 | Outros | ,00 | ,00 | 0,00 | 43,05 | 43,05 | 0,00 |
| 9400471416231299 | Materiais/Peças- Outros | ,00 | ,00 | 0,00 | 214,43 | 214,43 | 0,00 |
| 9400471416237 | Medicamentos e artigos para a saúde | ,00 | ,00 | 0,00 | 128,35 | 128,35 | 0,00 |
| 9400471416239 | Outros materiais diversos de consumo | ,00 | ,00 | 0,00 | 2.620,24 | 2.620,24 | 0,00 |
| 94004714162613 | Habituação | ,00 | ,00 | 0,00 | 1.525,00 | 1.525,00 | 0,00 |
| 94004714162699 | Outros | ,00 | ,00 | 0,00 | 25.039,73 | 25.039,73 | 0,00 |
| 940047141CUST.AMORT | Custos de Amortizações Mensais | 20,34 | 20,34 | 0,00 | 244,08 | 244,08 | 0,00 |
| 94004729 | Custos Indiretos a Bens e Serviços | 3,44 | 3,44 | 0,00 | 335,29 | 335,29 | 0,00 |
| 940047291 | Exercício Corrente | 3,44 | 3,44 | 0,00 | 335,29 | 335,29 | 0,00 |
| 94004739 | Custos Indiretos a Funções | 6,72 | 6,72 | 0,00 | 5.235,01 | 5.235,01 | 0,00 |
| 940047391 | Exercício Corrente | 6,72 | 6,72 | 0,00 | 5.235,01 | 5.235,01 | 0,00 |
| | Totais : | 30,50 | 30,50 | 0,00 | 36.537,79 | 36.537,79 | 0,00 |
| Bem: 0048 - Mercado Municipal António Teixeira Antunes | | | | | | | |
| 940048 | Mercado Municipal António Teixeira Antunes | 11.315,58 | 11.315,58 | 0,00 | 77.559,11 | 77.559,11 | 0,00 |
| 9400481 | Custos Diretos | 6.367,02 | 6.367,02 | 0,00 | 29.056,28 | 29.056,28 | 0,00 |

Município de Ferreira do Zêzere

Ano: 2022

Mês de dezembro

| Conta | Designação | Mês | | | Acumulado | | |
|---|---|------------------|------------------|-------------|------------------|------------------|-------------|
| | | Mov. Débito | Mov. Crédito | Saldo | Mov. Débito | Mov. Crédito | Saldo |
| Bem: 0048 - Mercado Municipal António Teixeira Antunes | | | | | | | |
| 94004811 | Materiais | 49,71 | 49,71 | 0,00 | 1.589,80 | 1.589,80 | 0,00 |
| 940048111 | Exercício Corrente | 49,71 | 49,71 | 0,00 | 1.589,80 | 1.589,80 | 0,00 |
| 94004811161293 | Artigos de Higiene e Limpeza | 38,79 | 38,79 | 0,00 | 1.129,15 | 1.129,15 | 0,00 |
| 940048111612991 | Outros | 10,92 | 10,92 | 0,00 | 460,65 | 460,65 | 0,00 |
| 94004812 | Mão de Obra Direta | 918,53 | 918,53 | 0,00 | 13.092,03 | 13.092,03 | 0,00 |
| 940048121 | Exercício Corrente | 918,53 | 918,53 | 0,00 | 13.092,03 | 13.092,03 | 0,00 |
| 94004813 | Máquinas e viaturas | 78,87 | 78,87 | 0,00 | 1.879,60 | 1.879,60 | 0,00 |
| 940048131 | Exercício Corrente | 78,87 | 78,87 | 0,00 | 1.879,60 | 1.879,60 | 0,00 |
| 94004814 | Outros Custos Diretos | 5.319,91 | 5.319,91 | 0,00 | 12.494,85 | 12.494,85 | 0,00 |
| 940048141 | Exercício Corrente | 5.319,91 | 5.319,91 | 0,00 | 12.494,85 | 12.494,85 | 0,00 |
| 940048141622199 | Outros | ,00 | ,00 | 0,00 | 921,58 | 921,58 | 0,00 |
| 940048141622611 | Edifícios | 5.166,00 | 5.166,00 | 0,00 | 5.485,80 | 5.485,80 | 0,00 |
| 940048141622621 | Edifícios | 117,61 | 117,61 | 0,00 | 1.411,32 | 1.411,32 | 0,00 |
| 940048141622699 | Outros | ,00 | ,00 | 0,00 | 30,75 | 30,75 | 0,00 |
| 9400481416231299 | Materiais/Peças- Outros | ,00 | ,00 | 0,00 | 504,61 | 504,61 | 0,00 |
| 94004814162361 | Artigos de Higiene e Limpeza | ,00 | ,00 | 0,00 | 157,58 | 157,58 | 0,00 |
| 9400481416239 | Outros materiais diversos de consumo | ,00 | ,00 | 0,00 | 247,31 | 247,31 | 0,00 |
| 94004814162699 | Outros | 36,30 | 36,30 | 0,00 | 3.735,90 | 3.735,90 | 0,00 |
| 94004829 | Custos Indiretos a Bens e Serviços | 2.456,14 | 2.456,14 | 0,00 | 36.256,14 | 36.256,14 | 0,00 |
| 940048291 | Exercício Corrente | 2.456,14 | 2.456,14 | 0,00 | 36.256,14 | 36.256,14 | 0,00 |
| 94004839 | Custos Indiretos a Funções | 2.492,42 | 2.492,42 | 0,00 | 12.246,69 | 12.246,69 | 0,00 |
| 940048391 | Exercício Corrente | 2.492,42 | 2.492,42 | 0,00 | 12.246,69 | 12.246,69 | 0,00 |
| 9740048 | Mercado Municipal António Teixeira Antunes | 2.385,32 | 2.385,32 | 0,00 | 11.082,98 | 11.082,98 | 0,00 |
| 974004870 | Impostos, contribuições e taxas | 1.627,04 | 1.627,04 | 0,00 | 1.627,04 | 1.627,04 | 0,00 |
| 974004872 | Prestações de serviços e concessões | ,00 | ,00 | 0,00 | 520,15 | 520,15 | 0,00 |
| 974004878 | Outros rendimentos e ganhos | 758,28 | 758,28 | 0,00 | 8.935,79 | 8.935,79 | 0,00 |
| | Totais : | 13.700,90 | 13.700,90 | 0,00 | 88.642,09 | 88.642,09 | 0,00 |
| Bem: 0051 - Representação Municipal - ofertas diversas entides | | | | | | | |
| 940051 | Representação Municipal - ofertas diversas entides | 274,29 | 274,29 | 0,00 | 1.961,46 | 1.961,46 | 0,00 |
| 9400511 | Custos Diretos | 159,30 | 159,30 | 0,00 | 1.303,23 | 1.303,23 | 0,00 |
| 94005112 | Mão de Obra Direta | ,00 | ,00 | 0,00 | 7,27 | 7,27 | 0,00 |
| 940051121 | Exercício Corrente | ,00 | ,00 | 0,00 | 7,27 | 7,27 | 0,00 |
| 94005114 | Outros Custos Diretos | 159,30 | 159,30 | 0,00 | 1.295,96 | 1.295,96 | 0,00 |

Município de Ferreira do Zêzere

Ano: 2022

Mês de dezembro

| Conta | Designação | Mês | | | Acumulado | | |
|---|---|-----------------|-----------------|-------------|------------------|------------------|-------------|
| | | Mov. Débito | Mov. Crédito | Saldo | Mov. Débito | Mov. Crédito | Saldo |
| Bem: 0051 - Representação Municipal - ofertas diversas entides | | | | | | | |
| 940051141 | Exercício Corrente | 159,30 | 159,30 | 0,00 | 1.295,96 | 1.295,96 | 0,00 |
| 9400511416234 | Artigos para oferta e de publicidade e divulgação | 159,30 | 159,30 | 0,00 | 995,96 | 995,96 | 0,00 |
| 9400511416239 | Outros materiais diversos de consumo | ,00 | ,00 | 0,00 | 300,00 | 300,00 | 0,00 |
| 94005129 | Custos Indiretos a Bens e Serviços | 54,57 | 54,57 | 0,00 | 359,87 | 359,87 | 0,00 |
| 940051291 | Exercício Corrente | 54,57 | 54,57 | 0,00 | 359,87 | 359,87 | 0,00 |
| 94005139 | Custos Indiretos a Funções | 60,42 | 60,42 | 0,00 | 298,36 | 298,36 | 0,00 |
| 940051391 | Exercício Corrente | 60,42 | 60,42 | 0,00 | 298,36 | 298,36 | 0,00 |
| | Totais : | 274,29 | 274,29 | 0,00 | 1.961,46 | 1.961,46 | 0,00 |
| Bem: 0052 - Motoceifeiras | | | | | | | |
| 940052 | Motoceifeiras | 162,67 | 162,67 | 0,00 | 3.603,81 | 3.603,81 | 0,00 |
| 9400521 | Custos Diretos | 113,03 | 113,03 | 0,00 | 2.923,31 | 2.923,31 | 0,00 |
| 94005211 | Materiais | 113,03 | 113,03 | 0,00 | 2.447,58 | 2.447,58 | 0,00 |
| 940052111 | Exercício Corrente | 113,03 | 113,03 | 0,00 | 2.447,58 | 2.447,58 | 0,00 |
| 940052111612512 | Outras Peças para manutenção - Maq. e Viat. | ,00 | ,00 | 0,00 | 23,04 | 23,04 | 0,00 |
| 9400521116129121 | Gasolina - Máquinas e Viaturas | 81,11 | 81,11 | 0,00 | 1.173,21 | 1.173,21 | 0,00 |
| 9400521116129132 | Óleos e Lubrificantes - Outros | ,00 | ,00 | 0,00 | 14,13 | 14,13 | 0,00 |
| 940052111612991 | Outros | 31,92 | 31,92 | 0,00 | 1.237,20 | 1.237,20 | 0,00 |
| 94005213 | Máquinas e viaturas | ,00 | ,00 | 0,00 | 32,73 | 32,73 | 0,00 |
| 940052131 | Exercício Corrente | ,00 | ,00 | 0,00 | 32,73 | 32,73 | 0,00 |
| 94005214 | Outros Custos Diretos | ,00 | ,00 | 0,00 | 443,00 | 443,00 | 0,00 |
| 940052141 | Exercício Corrente | ,00 | ,00 | 0,00 | 443,00 | 443,00 | 0,00 |
| 940052141622612022 | Conservação e repar.e Equipamento - Máquinas Outras | ,00 | ,00 | 0,00 | 148,71 | 148,71 | 0,00 |
| 940052141622699 | Outros | ,00 | ,00 | 0,00 | 180,15 | 180,15 | 0,00 |
| 9400521416231299 | Materiais/Peças- Outros | ,00 | ,00 | 0,00 | 114,14 | 114,14 | 0,00 |
| 94005229 | Custos Indiretos a Bens e Serviços | 13,81 | 13,81 | 0,00 | 117,44 | 117,44 | 0,00 |
| 940052291 | Exercício Corrente | 13,81 | 13,81 | 0,00 | 117,44 | 117,44 | 0,00 |
| 94005239 | Custos Indiretos a Funções | 35,83 | 35,83 | 0,00 | 563,06 | 563,06 | 0,00 |
| 940052391 | Exercício Corrente | 35,83 | 35,83 | 0,00 | 563,06 | 563,06 | 0,00 |
| | Totais : | 162,67 | 162,67 | 0,00 | 3.603,81 | 3.603,81 | 0,00 |
| Bem: 0053 - Ferramentas e utensílios | | | | | | | |
| 940053 | Ferramentas e utensílios | 2.112,90 | 2.112,90 | 0,00 | 10.613,06 | 10.613,06 | 0,00 |
| 9400531 | Custos Diretos | 1.468,08 | 1.468,08 | 0,00 | 8.329,47 | 8.329,47 | 0,00 |

Município de Ferreira do Zêzere

Ano: 2022

Mês de dezembro

| Conta | Designação | Mês | | | Acumulado | | |
|---|---|-----------------|-----------------|-------------|------------------|------------------|-------------|
| | | Mov. Débito | Mov. Crédito | Saldo | Mov. Débito | Mov. Crédito | Saldo |
| Bem: 0053 - Ferramentas e utensílios | | | | | | | |
| 94005311 | Materiais | 100,50 | 100,50 | 0,00 | 1.229,20 | 1.229,20 | 0,00 |
| 940053111 | Exercício Corrente | 100,50 | 100,50 | 0,00 | 1.229,20 | 1.229,20 | 0,00 |
| 940053111612512 | Outras Peças para manutenção - Maq. e Viat. | ,46 | ,46 | 0,00 | ,46 | ,46 | 0,00 |
| 9400531116129111 | Gasóleo - Máquinas e Viaturas | 67,90 | 67,90 | 0,00 | 462,02 | 462,02 | 0,00 |
| 9400531116129121 | Gasolina - Máquinas e Viaturas | 32,14 | 32,14 | 0,00 | 662,02 | 662,02 | 0,00 |
| 9400531116129131 | Óleos e Lubrificantes - Máquinas e Viaturas | ,00 | ,00 | 0,00 | 69,41 | 69,41 | 0,00 |
| 94005311161292 | Ferramentas e Utensílios | ,00 | ,00 | 0,00 | 3,46 | 3,46 | 0,00 |
| 940053111612991 | Outros | ,00 | ,00 | 0,00 | 31,83 | 31,83 | 0,00 |
| 94005312 | Mão de Obra Direta | 108,95 | 108,95 | 0,00 | 775,01 | 775,01 | 0,00 |
| 940053121 | Exercício Corrente | 108,95 | 108,95 | 0,00 | 775,01 | 775,01 | 0,00 |
| 94005313 | Máquinas e viaturas | ,00 | ,00 | 0,00 | 11,51 | 11,51 | 0,00 |
| 940053131 | Exercício Corrente | ,00 | ,00 | 0,00 | 11,51 | 11,51 | 0,00 |
| 94005314 | Outros Custos Diretos | 1.258,63 | 1.258,63 | 0,00 | 6.313,75 | 6.313,75 | 0,00 |
| 940053141 | Exercício Corrente | 1.258,63 | 1.258,63 | 0,00 | 6.313,75 | 6.313,75 | 0,00 |
| 9400531416226120212 | Conservação e repar.e Equipamento - Máquinas OAD - Manutenção | 452,47 | 452,47 | 0,00 | 2.026,87 | 2.026,87 | 0,00 |
| 940053141622612022 | Conservação e repar.e Equipamento - Máquinas Outras | 425,57 | 425,57 | 0,00 | 1.758,56 | 1.758,56 | 0,00 |
| 940053141622699 | Outros | ,00 | ,00 | 0,00 | 471,73 | 471,73 | 0,00 |
| 94005314162311 | Ferramentas e utensílios de desgaste rápido | ,00 | ,00 | 0,00 | 27,06 | 27,06 | 0,00 |
| 9400531416231299 | Materiais/Peças- Outros | 30,75 | 30,75 | 0,00 | 885,33 | 885,33 | 0,00 |
| 9400531416241 | Eletricidade | ,00 | ,00 | 0,00 | 171,12 | 171,12 | 0,00 |
| 940053141624212 | Gasóleo - Outros | 316,11 | 316,11 | 0,00 | 316,11 | 316,11 | 0,00 |
| 940053141626399 | Seguros - Outros | 33,73 | 33,73 | 0,00 | 33,73 | 33,73 | 0,00 |
| 94005314162699 | Outros | ,00 | ,00 | 0,00 | 623,24 | 623,24 | 0,00 |
| 94005329 | Custos Indiretos a Bens e Serviços | 179,42 | 179,42 | 0,00 | 429,30 | 429,30 | 0,00 |
| 940053291 | Exercício Corrente | 179,42 | 179,42 | 0,00 | 429,30 | 429,30 | 0,00 |
| 94005339 | Custos Indiretos a Funções | 465,40 | 465,40 | 0,00 | 1.854,29 | 1.854,29 | 0,00 |
| 940053391 | Exercício Corrente | 465,40 | 465,40 | 0,00 | 1.854,29 | 1.854,29 | 0,00 |
| | Totais : | 2.112,90 | 2.112,90 | 0,00 | 10.613,06 | 10.613,06 | 0,00 |

Bem: 0055 - Edifícios antigas escolas

| | | | | | | | |
|----------------|----------------------------------|---------------|---------------|-------------|-----------------|-----------------|-------------|
| 940055 | Edifícios antigas escolas | 801,86 | 801,86 | 0,00 | 2.088,01 | 2.088,01 | 0,00 |
| 9400551 | Custos Diretos | 557,15 | 557,15 | 0,00 | 1.624,09 | 1.624,09 | 0,00 |
| 94005511 | Materiais | ,00 | ,00 | 0,00 | 8,32 | 8,32 | 0,00 |

Município de Ferreira do Zêzere

Ano: 2022

Mês de dezembro

| Conta | Designação | Mês | | | Acumulado | | |
|--|---|-----------------|-----------------|-------------|------------------|------------------|-------------|
| | | Mov. Débito | Mov. Crédito | Saldo | Mov. Débito | Mov. Crédito | Saldo |
| Bem: 0055 - Edifícios antigas escolas | | | | | | | |
| 940055111 | Exercício Corrente | ,00 | ,00 | 0,00 | 8,32 | 8,32 | 0,00 |
| 940055111612991 | Outros | ,00 | ,00 | 0,00 | 8,32 | 8,32 | 0,00 |
| 94005512 | Mão de Obra Direta | 205,70 | 205,70 | 0,00 | 1.072,53 | 1.072,53 | 0,00 |
| 940055121 | Exercício Corrente | 205,70 | 205,70 | 0,00 | 1.072,53 | 1.072,53 | 0,00 |
| 94005513 | Máquinas e viaturas | 8,58 | 8,58 | 0,00 | 176,81 | 176,81 | 0,00 |
| 940055131 | Exercício Corrente | 8,58 | 8,58 | 0,00 | 176,81 | 176,81 | 0,00 |
| 94005514 | Outros Custos Diretos | 342,87 | 342,87 | 0,00 | 366,43 | 366,43 | 0,00 |
| 940055141 | Exercício Corrente | 342,87 | 342,87 | 0,00 | 366,43 | 366,43 | 0,00 |
| 9400551416231299 | Materiais/Peças- Outros | ,00 | ,00 | 0,00 | 3,69 | 3,69 | 0,00 |
| 940055141626399 | Seguros - Outros | 342,87 | 342,87 | 0,00 | 362,74 | 362,74 | 0,00 |
| 94005529 | Custos Indiretos a Bens e Serviços | 68,09 | 68,09 | 0,00 | 109,03 | 109,03 | 0,00 |
| 940055291 | Exercício Corrente | 68,09 | 68,09 | 0,00 | 109,03 | 109,03 | 0,00 |
| 94005539 | Custos Indiretos a Funções | 176,62 | 176,62 | 0,00 | 354,89 | 354,89 | 0,00 |
| 940055391 | Exercício Corrente | 176,62 | 176,62 | 0,00 | 354,89 | 354,89 | 0,00 |
| 9740055 | Edifícios antigas escolas | 140,72 | 140,72 | 0,00 | 1.658,28 | 1.658,28 | 0,00 |
| 974005578 | Outros rendimentos e ganhos | 140,72 | 140,72 | 0,00 | 1.658,28 | 1.658,28 | 0,00 |
| | Totais : | 942,58 | 942,58 | 0,00 | 3.746,29 | 3.746,29 | 0,00 |
| Bem: 0056 - Perímetro Florestal do Castro | | | | | | | |
| 940056 | Perímetro Florestal do Castro | ,00 | ,00 | 0,00 | 354,68 | 354,68 | 0,00 |
| 9400561 | Custos Diretos | ,00 | ,00 | 0,00 | 294,85 | 294,85 | 0,00 |
| 94005612 | Mão de Obra Direta | ,00 | ,00 | 0,00 | 294,85 | 294,85 | 0,00 |
| 940056121 | Exercício Corrente | ,00 | ,00 | 0,00 | 294,85 | 294,85 | 0,00 |
| 94005629 | Custos Indiretos a Bens e Serviços | ,00 | ,00 | 0,00 | 12,34 | 12,34 | 0,00 |
| 940056291 | Exercício Corrente | ,00 | ,00 | 0,00 | 12,34 | 12,34 | 0,00 |
| 94005639 | Custos Indiretos a Funções | ,00 | ,00 | 0,00 | 47,49 | 47,49 | 0,00 |
| 940056391 | Exercício Corrente | ,00 | ,00 | 0,00 | 47,49 | 47,49 | 0,00 |
| | Totais : | 0,00 | 0,00 | 0,00 | 354,68 | 354,68 | 0,00 |
| Bem: 0058 - Gruta de Avecasta | | | | | | | |
| 940058 | Gruta de Avecasta | 4.267,10 | 4.267,10 | 0,00 | 20.352,39 | 20.352,39 | 0,00 |
| 9400581 | Custos Diretos | 2.952,00 | 2.952,00 | 0,00 | 14.606,81 | 14.606,81 | 0,00 |
| 94005811 | Materiais | ,00 | ,00 | 0,00 | 30,55 | 30,55 | 0,00 |
| 940058111 | Exercício Corrente | ,00 | ,00 | 0,00 | 30,55 | 30,55 | 0,00 |

Município de Ferreira do Zêzere

Ano: 2022

Mês de dezembro

| Conta | Designação | Mês | | | Acumulado | | |
|---|--|-----------------|-----------------|-------------|------------------|------------------|-------------|
| | | Mov. Débito | Mov. Crédito | Saldo | Mov. Débito | Mov. Crédito | Saldo |
| Bem: 0058 - Gruta de Avecasta | | | | | | | |
| 940058111612991 | Outros | ,00 | ,00 | 0,00 | 30,55 | 30,55 | 0,00 |
| 94005812 | Mão de Obra Direta | ,00 | ,00 | 0,00 | 731,84 | 731,84 | 0,00 |
| 940058121 | Exercício Corrente | ,00 | ,00 | 0,00 | 731,84 | 731,84 | 0,00 |
| 94005813 | Máquinas e viaturas | ,00 | ,00 | 0,00 | 1.932,74 | 1.932,74 | 0,00 |
| 940058131 | Exercício Corrente | ,00 | ,00 | 0,00 | 1.932,74 | 1.932,74 | 0,00 |
| 94005814 | Outros Custos Diretos | 2.952,00 | 2.952,00 | 0,00 | 11.911,68 | 11.911,68 | 0,00 |
| 940058141 | Exercício Corrente | 2.952,00 | 2.952,00 | 0,00 | 11.911,68 | 11.911,68 | 0,00 |
| 9400581416231299 | Materiais/Peças- Outros | ,00 | ,00 | 0,00 | 87,68 | 87,68 | 0,00 |
| 94005814162613 | Habituação | ,00 | ,00 | 0,00 | 1.000,00 | 1.000,00 | 0,00 |
| 94005814162699 | Outros | 2.952,00 | 2.952,00 | 0,00 | 10.824,00 | 10.824,00 | 0,00 |
| 94005829 | Custos Indiretos a Bens e Serviços | 375,21 | 375,21 | 0,00 | 2.834,42 | 2.834,42 | 0,00 |
| 940058291 | Exercício Corrente | 375,21 | 375,21 | 0,00 | 2.834,42 | 2.834,42 | 0,00 |
| 94005839 | Custos Indiretos a Funções | 939,89 | 939,89 | 0,00 | 2.911,16 | 2.911,16 | 0,00 |
| 940058391 | Exercício Corrente | 939,89 | 939,89 | 0,00 | 2.911,16 | 2.911,16 | 0,00 |
| | Totais : | 4.267,10 | 4.267,10 | 0,00 | 20.352,39 | 20.352,39 | 0,00 |
| Bem: 0059 - Eleições | | | | | | | |
| 940059 | Eleições | ,00 | ,00 | 0,00 | 202,20 | 202,20 | 0,00 |
| 9400591 | Custos Diretos | ,00 | ,00 | 0,00 | 174,50 | 174,50 | 0,00 |
| 94005914 | Outros Custos Diretos | ,00 | ,00 | 0,00 | 174,50 | 174,50 | 0,00 |
| 940059141 | Exercício Corrente | ,00 | ,00 | 0,00 | 174,50 | 174,50 | 0,00 |
| 9400591416239 | Outros materiais diversos de consumo | ,00 | ,00 | 0,00 | 174,50 | 174,50 | 0,00 |
| 94005929 | Custos Indiretos a Bens e Serviços | ,00 | ,00 | 0,00 | 27,70 | 27,70 | 0,00 |
| 940059291 | Exercício Corrente | ,00 | ,00 | 0,00 | 27,70 | 27,70 | 0,00 |
| 9740059 | Eleições | 31,00 | 31,00 | 0,00 | 8.080,15 | 8.080,15 | 0,00 |
| 974005975 | Transferências e subsídios correntes obtidos | 31,00 | 31,00 | 0,00 | 8.080,15 | 8.080,15 | 0,00 |
| | Totais : | 31,00 | 31,00 | 0,00 | 8.282,35 | 8.282,35 | 0,00 |
| Bem: 0060 - Polidesportivo de Areias | | | | | | | |
| 940060 | Polidesportivo de Areias | 122,04 | 122,04 | 0,00 | 1.100,83 | 1.100,83 | 0,00 |
| 9400601 | Custos Diretos | 52,72 | 52,72 | 0,00 | 579,40 | 579,40 | 0,00 |
| 94006011 | Materiais | ,00 | ,00 | 0,00 | 8,30 | 8,30 | 0,00 |
| 940060111 | Exercício Corrente | ,00 | ,00 | 0,00 | 8,30 | 8,30 | 0,00 |
| 94006011161293 | Artigos de Higiene e Limpeza | ,00 | ,00 | 0,00 | 8,30 | 8,30 | 0,00 |

Município de Ferreira do Zêzere

Ano: 2022

Mês de dezembro

| Conta | Designação | Mês | | | Acumulado | | |
|---|---|---------------|---------------|-------------|------------------|------------------|-------------|
| | | Mov. Débito | Mov. Crédito | Saldo | Mov. Débito | Mov. Crédito | Saldo |
| Bem: 0060 - Polidesportivo de Areias | | | | | | | |
| 94006012 | Mão de Obra Direta | ,00 | ,00 | 0,00 | 106,07 | 106,07 | 0,00 |
| 940060121 | Exercício Corrente | ,00 | ,00 | 0,00 | 106,07 | 106,07 | 0,00 |
| 94006013 | Máquinas e viaturas | ,00 | ,00 | 0,00 | 233,71 | 233,71 | 0,00 |
| 940060131 | Exercício Corrente | ,00 | ,00 | 0,00 | 233,71 | 233,71 | 0,00 |
| 94006014 | Outros Custos Diretos | 52,72 | 52,72 | 0,00 | 231,32 | 231,32 | 0,00 |
| 940060141 | Exercício Corrente | 52,72 | 52,72 | 0,00 | 231,32 | 231,32 | 0,00 |
| 940060141622199 | Outros | 52,72 | 52,72 | 0,00 | 52,72 | 52,72 | 0,00 |
| 940060141622611 | Edifícios | ,00 | ,00 | 0,00 | 160,47 | 160,47 | 0,00 |
| 9400601416231299 | Materiais/Peças- Outros | ,00 | ,00 | 0,00 | 11,44 | 11,44 | 0,00 |
| 9400601416243 | Água | ,00 | ,00 | 0,00 | 6,69 | 6,69 | 0,00 |
| 94006029 | Custos Indiretos a Bens e Serviços | 42,44 | 42,44 | 0,00 | 372,05 | 372,05 | 0,00 |
| 940060291 | Exercício Corrente | 42,44 | 42,44 | 0,00 | 372,05 | 372,05 | 0,00 |
| 94006039 | Custos Indiretos a Funções | 26,88 | 26,88 | 0,00 | 149,38 | 149,38 | 0,00 |
| 940060391 | Exercício Corrente | 26,88 | 26,88 | 0,00 | 149,38 | 149,38 | 0,00 |
| | Totais : | 122,04 | 122,04 | 0,00 | 1.100,83 | 1.100,83 | 0,00 |
| Bem: 0061 - Viaturas externas à autarquia (particulares) | | | | | | | |
| 940061 | Viaturas externas à autarquia (particulares) | ,00 | ,00 | 0,00 | 38,20 | 38,20 | 0,00 |
| 9400611 | Custos Diretos | ,00 | ,00 | 0,00 | 32,04 | 32,04 | 0,00 |
| 94006113 | Máquinas e viaturas | ,00 | ,00 | 0,00 | 32,04 | 32,04 | 0,00 |
| 940061131 | Exercício Corrente | ,00 | ,00 | 0,00 | 32,04 | 32,04 | 0,00 |
| 94006129 | Custos Indiretos a Bens e Serviços | ,00 | ,00 | 0,00 | 1,50 | 1,50 | 0,00 |
| 940061291 | Exercício Corrente | ,00 | ,00 | 0,00 | 1,50 | 1,50 | 0,00 |
| 94006139 | Custos Indiretos a Funções | ,00 | ,00 | 0,00 | 4,66 | 4,66 | 0,00 |
| 940061391 | Exercício Corrente | ,00 | ,00 | 0,00 | 4,66 | 4,66 | 0,00 |
| | Totais : | 0,00 | 0,00 | 0,00 | 38,20 | 38,20 | 0,00 |
| Bem: 0062 - Parque Industrial das Lameiras | | | | | | | |
| 940062 | Parque Industrial das Lameiras | 730,84 | 730,84 | 0,00 | 21.171,85 | 21.171,85 | 0,00 |
| 9400621 | Custos Diretos | 557,37 | 557,37 | 0,00 | 8.080,55 | 8.080,55 | 0,00 |
| 94006211 | Materiais | ,00 | ,00 | 0,00 | 25,43 | 25,43 | 0,00 |
| 940062111 | Exercício Corrente | ,00 | ,00 | 0,00 | 25,43 | 25,43 | 0,00 |
| 940062111612991 | Outros | ,00 | ,00 | 0,00 | 25,43 | 25,43 | 0,00 |
| 94006212 | Mão de Obra Direta | 76,97 | 76,97 | 0,00 | 1.354,63 | 1.354,63 | 0,00 |

Município de Ferreira do Zêzere

Ano: 2022

Mês de dezembro

| Conta | Designação | Mês | | | Acumulado | | |
|---|---|---------------|---------------|-------------|------------------|------------------|-------------|
| | | Mov. Débito | Mov. Crédito | Saldo | Mov. Débito | Mov. Crédito | Saldo |
| Bem: 0062 - Parque Industrial das Lameiras | | | | | | | |
| 940062121 | Exercício Corrente | 76,97 | 76,97 | 0,00 | 1.354,63 | 1.354,63 | 0,00 |
| 94006213 | Máquinas e viaturas | 8,58 | 8,58 | 0,00 | 782,54 | 782,54 | 0,00 |
| 940062131 | Exercício Corrente | 8,58 | 8,58 | 0,00 | 782,54 | 782,54 | 0,00 |
| 94006214 | Outros Custos Diretos | 471,82 | 471,82 | 0,00 | 5.917,95 | 5.917,95 | 0,00 |
| 940062141 | Exercício Corrente | 471,82 | 471,82 | 0,00 | 5.917,95 | 5.917,95 | 0,00 |
| 940062141622199 | Outros | ,00 | ,00 | 0,00 | 242,94 | 242,94 | 0,00 |
| 9400621416239 | Outros materiais diversos de consumo | ,00 | ,00 | 0,00 | 7,56 | 7,56 | 0,00 |
| 94006214162623 | Internet | 3,07 | 3,07 | 0,00 | 42,45 | 42,45 | 0,00 |
| 940062141CUST.AMORT | Custos de Amortizações Mensais | 468,75 | 468,75 | 0,00 | 5.625,00 | 5.625,00 | 0,00 |
| 94006229 | Custos Indiretos a Bens e Serviços | 12,49 | 12,49 | 0,00 | 10.065,62 | 10.065,62 | 0,00 |
| 940062291 | Exercício Corrente | 12,49 | 12,49 | 0,00 | 10.065,62 | 10.065,62 | 0,00 |
| 94006239 | Custos Indiretos a Funções | 160,98 | 160,98 | 0,00 | 3.025,68 | 3.025,68 | 0,00 |
| 940062391 | Exercício Corrente | 160,98 | 160,98 | 0,00 | 3.025,68 | 3.025,68 | 0,00 |
| | Totais : | 730,84 | 730,84 | 0,00 | 21.171,85 | 21.171,85 | 0,00 |
| Bem: 0063 - Polidesportivo do Bêco | | | | | | | |
| 940063 | Polidesportivo do Bêco | 122,04 | 122,04 | 0,00 | 122,04 | 122,04 | 0,00 |
| 9400631 | Custos Diretos | 52,72 | 52,72 | 0,00 | 52,72 | 52,72 | 0,00 |
| 94006314 | Outros Custos Diretos | 52,72 | 52,72 | 0,00 | 52,72 | 52,72 | 0,00 |
| 940063141 | Exercício Corrente | 52,72 | 52,72 | 0,00 | 52,72 | 52,72 | 0,00 |
| 940063141622199 | Outros | 52,72 | 52,72 | 0,00 | 52,72 | 52,72 | 0,00 |
| 94006329 | Custos Indiretos a Bens e Serviços | 42,44 | 42,44 | 0,00 | 42,44 | 42,44 | 0,00 |
| 940063291 | Exercício Corrente | 42,44 | 42,44 | 0,00 | 42,44 | 42,44 | 0,00 |
| 94006339 | Custos Indiretos a Funções | 26,88 | 26,88 | 0,00 | 26,88 | 26,88 | 0,00 |
| 940063391 | Exercício Corrente | 26,88 | 26,88 | 0,00 | 26,88 | 26,88 | 0,00 |
| | Totais : | 122,04 | 122,04 | 0,00 | 122,04 | 122,04 | 0,00 |
| Bem: 0064 - Percorso pedestre Lago Azul | | | | | | | |
| 940064 | Percorso pedestre Lago Azul | ,00 | ,00 | 0,00 | 184,78 | 184,78 | 0,00 |
| 9400641 | Custos Diretos | ,00 | ,00 | 0,00 | 36,54 | 36,54 | 0,00 |
| 94006411 | Materiais | ,00 | ,00 | 0,00 | 6,72 | 6,72 | 0,00 |
| 940064111 | Exercício Corrente | ,00 | ,00 | 0,00 | 6,72 | 6,72 | 0,00 |
| 940064111612991 | Outros | ,00 | ,00 | 0,00 | 6,72 | 6,72 | 0,00 |
| 94006413 | Máquinas e viaturas | ,00 | ,00 | 0,00 | 29,82 | 29,82 | 0,00 |

Município de Ferreira do Zêzere

Ano: 2022

Mês de dezembro

| Conta | Designação | Mês | | | Acumulado | | |
|---|---|---------------|---------------|-------------|-----------------|-----------------|-------------|
| | | Mov. Débito | Mov. Crédito | Saldo | Mov. Débito | Mov. Crédito | Saldo |
| Bem: 0064 - Percurso pedestre Lago Azul | | | | | | | |
| 940064131 | Exercício Corrente | ,00 | ,00 | 0,00 | 29,82 | 29,82 | 0,00 |
| 94006429 | Custos Indiretos a Bens e Serviços | ,00 | ,00 | 0,00 | 122,93 | 122,93 | 0,00 |
| 940064291 | Exercício Corrente | ,00 | ,00 | 0,00 | 122,93 | 122,93 | 0,00 |
| 94006439 | Custos Indiretos a Funções | ,00 | ,00 | 0,00 | 25,31 | 25,31 | 0,00 |
| 940064391 | Exercício Corrente | ,00 | ,00 | 0,00 | 25,31 | 25,31 | 0,00 |
| | Totais : | 0,00 | 0,00 | 0,00 | 184,78 | 184,78 | 0,00 |
| Bem: 0065 - Edifício e bar da Castanheira | | | | | | | |
| 940065 | Edifício e bar da Castanheira | 287,55 | 287,55 | 0,00 | 3.228,85 | 3.228,85 | 0,00 |
| 9400651 | Custos Diretos | 224,21 | 224,21 | 0,00 | 2.729,64 | 2.729,64 | 0,00 |
| 94006512 | Mão de Obra Direta | ,00 | ,00 | 0,00 | 3,78 | 3,78 | 0,00 |
| 940065121 | Exercício Corrente | ,00 | ,00 | 0,00 | 3,78 | 3,78 | 0,00 |
| 94006513 | Máquinas e viaturas | ,00 | ,00 | 0,00 | 35,34 | 35,34 | 0,00 |
| 940065131 | Exercício Corrente | ,00 | ,00 | 0,00 | 35,34 | 35,34 | 0,00 |
| 94006514 | Outros Custos Diretos | 224,21 | 224,21 | 0,00 | 2.690,52 | 2.690,52 | 0,00 |
| 940065141 | Exercício Corrente | 224,21 | 224,21 | 0,00 | 2.690,52 | 2.690,52 | 0,00 |
| 940065141CUST.AMORT | Custos de Amortizações Mensais | 224,21 | 224,21 | 0,00 | 2.690,52 | 2.690,52 | 0,00 |
| 94006529 | Custos Indiretos a Bens e Serviços | 63,34 | 63,34 | 0,00 | 499,21 | 499,21 | 0,00 |
| 940065291 | Exercício Corrente | 63,34 | 63,34 | 0,00 | 499,21 | 499,21 | 0,00 |
| 9740065 | Edifício e bar da Castanheira | 221,12 | 221,12 | 0,00 | 2.605,70 | 2.605,70 | 0,00 |
| 974006578 | Outros rendimentos e ganhos | 221,12 | 221,12 | 0,00 | 2.605,70 | 2.605,70 | 0,00 |
| | Totais : | 508,67 | 508,67 | 0,00 | 5.834,55 | 5.834,55 | 0,00 |
| Bem: 0066 - Centro de Atividades Intergeracional | | | | | | | |
| 940066 | Centro de Atividades Intergeracional | 124,33 | 124,33 | 0,00 | 1.493,63 | 1.493,63 | 0,00 |
| 9400661 | Custos Diretos | 53,71 | 53,71 | 0,00 | 649,14 | 649,14 | 0,00 |
| 94006613 | Máquinas e viaturas | ,00 | ,00 | 0,00 | 4,62 | 4,62 | 0,00 |
| 940066131 | Exercício Corrente | ,00 | ,00 | 0,00 | 4,62 | 4,62 | 0,00 |
| 94006614 | Outros Custos Diretos | 53,71 | 53,71 | 0,00 | 644,52 | 644,52 | 0,00 |
| 940066141 | Exercício Corrente | 53,71 | 53,71 | 0,00 | 644,52 | 644,52 | 0,00 |
| 940066141CUST.AMORT | Custos de Amortizações Mensais | 53,71 | 53,71 | 0,00 | 644,52 | 644,52 | 0,00 |
| 94006629 | Custos Indiretos a Bens e Serviços | 43,23 | 43,23 | 0,00 | 602,69 | 602,69 | 0,00 |
| 940066291 | Exercício Corrente | 43,23 | 43,23 | 0,00 | 602,69 | 602,69 | 0,00 |
| 94006639 | Custos Indiretos a Funções | 27,39 | 27,39 | 0,00 | 241,80 | 241,80 | 0,00 |

Município de Ferreira do Zêzere

Ano: 2022

Mês de dezembro

| Conta | Designação | Mês | | | Acumulado | | |
|--|--|---------------|---------------|--|-----------------|-----------------|-------------|
| | | Mov. Débito | Mov. Crédito | Saldo | Mov. Débito | Mov. Crédito | Saldo |
| Bem: 0066 - Centro de Atividades Intergeracional | | | | | | | |
| 940066391 | Exercício Corrente | 27,39 | 27,39 | 0,00 | 241,80 | 241,80 | 0,00 |
| | Totais : | 124,33 | 124,33 | 0,00 | 1.493,63 | 1.493,63 | 0,00 |
| Bem: 0068 - Posto de Turismo de Dornes | | | | | | | |
| 940068 | Posto de Turismo de Dornes | 569,83 | 569,83 | 0,00 | 8.858,85 | 8.858,85 | 0,00 |
| 9400681 | Custos Diretos | 330,95 | 330,95 | 0,00 | 4.435,86 | 4.435,86 | 0,00 |
| 94006811 | Materiais | ,00 | ,00 | 0,00 | 87,63 | 87,63 | 0,00 |
| 940068111 | Exercício Corrente | ,00 | ,00 | 0,00 | 87,63 | 87,63 | 0,00 |
| 94006811161293 | Artigos de Higiene e Limpeza | ,00 | ,00 | 0,00 | 87,63 | 87,63 | 0,00 |
| 94006812 | Mão de Obra Direta | ,00 | ,00 | 0,00 | 299,40 | 299,40 | 0,00 |
| 940068121 | Exercício Corrente | ,00 | ,00 | 0,00 | 299,40 | 299,40 | 0,00 |
| 94006814 | Outros Custos Diretos | 330,95 | 330,95 | 0,00 | 4.048,83 | 4.048,83 | 0,00 |
| 940068141 | Exercício Corrente | 330,95 | 330,95 | 0,00 | 4.048,83 | 4.048,83 | 0,00 |
| 940068141622199 | Outros | ,00 | ,00 | 0,00 | 64,21 | 64,21 | 0,00 |
| 940068141622621 | Edifícios | 57,82 | 57,82 | 0,00 | 693,84 | 693,84 | 0,00 |
| 9400681416231299 | Materiais/Peças- Outros | ,00 | ,00 | 0,00 | 13,22 | 13,22 | 0,00 |
| 940068141CUST.AMORT | Custos de Amortizações Mensais | 273,13 | 273,13 | 0,00 | 3.277,56 | 3.277,56 | 0,00 |
| 94006829 | Custos Indiretos a Bens e Serviços | 113,37 | 113,37 | 0,00 | 3.078,41 | 3.078,41 | 0,00 |
| 940068291 | Exercício Corrente | 113,37 | 113,37 | 0,00 | 3.078,41 | 3.078,41 | 0,00 |
| 94006839 | Custos Indiretos a Funções | 125,51 | 125,51 | 0,00 | 1.344,58 | 1.344,58 | 0,00 |
| 940068391 | Exercício Corrente | 125,51 | 125,51 | 0,00 | 1.344,58 | 1.344,58 | 0,00 |
| | Totais : | 569,83 | 569,83 | 0,00 | 8.858,85 | 8.858,85 | 0,00 |
| Bem: 0069 - Campo de Tênis - Urbanização fonte da Prata | | | | Bem do Património: 8851 - Campo de Tênis - Urbanização fonte da Prata | | | |
| 940069 | Campo de Tênis - Urbanização fonte da Prata | 173,92 | 173,92 | 0,00 | 2.400,13 | 2.400,13 | 0,00 |
| 9400691 | Custos Diretos | 75,13 | 75,13 | 0,00 | 1.083,28 | 1.083,28 | 0,00 |
| 94006912 | Mão de Obra Direta | ,00 | ,00 | 0,00 | 181,72 | 181,72 | 0,00 |
| 940069121 | Exercício Corrente | ,00 | ,00 | 0,00 | 181,72 | 181,72 | 0,00 |
| 94006914 | Outros Custos Diretos | 75,13 | 75,13 | 0,00 | 901,56 | 901,56 | 0,00 |
| 940069141 | Exercício Corrente | 75,13 | 75,13 | 0,00 | 901,56 | 901,56 | 0,00 |
| 940069141CUST.AMORT | Custos de Amortizações Mensais | 75,13 | 75,13 | 0,00 | 901,56 | 901,56 | 0,00 |
| 94006929 | Custos Indiretos a Bens e Serviços | 60,48 | 60,48 | 0,00 | 939,32 | 939,32 | 0,00 |
| 940069291 | Exercício Corrente | 60,48 | 60,48 | 0,00 | 939,32 | 939,32 | 0,00 |
| 94006939 | Custos Indiretos a Funções | 38,31 | 38,31 | 0,00 | 377,53 | 377,53 | 0,00 |

Município de Ferreira do Zêzere

Ano: 2022

Mês de dezembro

| Conta | Designação | Mês | | | Acumulado | | |
|--|---|--|---------------|-------------|-----------------|-----------------|-------------|
| | | Mov. Débito | Mov. Crédito | Saldo | Mov. Débito | Mov. Crédito | Saldo |
| Bem: 0069 - Campo de Ténis - Urbanização fonte da Prata | | Bem do Património: 8851 - Campo de Ténis - Urbanização fonte da Prata | | | | | |
| 940069391 | Exercício Corrente | 38,31 | 38,31 | 0,00 | 377,53 | 377,53 | 0,00 |
| Totais : | | 173,92 | 173,92 | 0,00 | 2.400,13 | 2.400,13 | 0,00 |
| Bem: 0070 - Espaço do Cidadão | | Bem do Património: 8854 - Cable Park, para a pratica de Wakeboard | | | | | |
| 940070 | Espaço do Cidadão | 193,69 | 193,69 | 0,00 | 1.717,93 | 1.717,93 | 0,00 |
| 9400701 | Custos Diretos | 151,03 | 151,03 | 0,00 | 1.434,54 | 1.434,54 | 0,00 |
| 94007011 | Materiais | 25,51 | 25,51 | 0,00 | 287,23 | 287,23 | 0,00 |
| 940070111 | Exercício Corrente | 25,51 | 25,51 | 0,00 | 287,23 | 287,23 | 0,00 |
| 94007011161293 | Artigos de Higiene e Limpeza | 25,51 | 25,51 | 0,00 | 287,23 | 287,23 | 0,00 |
| 94007012 | Mão de Obra Direta | 23,91 | 23,91 | 0,00 | 392,81 | 392,81 | 0,00 |
| 940070121 | Exercício Corrente | 23,91 | 23,91 | 0,00 | 392,81 | 392,81 | 0,00 |
| 94007013 | Máquinas e viaturas | ,00 | ,00 | 0,00 | 7,15 | 7,15 | 0,00 |
| 940070131 | Exercício Corrente | ,00 | ,00 | 0,00 | 7,15 | 7,15 | 0,00 |
| 94007014 | Outros Custos Diretos | 101,61 | 101,61 | 0,00 | 747,35 | 747,35 | 0,00 |
| 940070141 | Exercício Corrente | 101,61 | 101,61 | 0,00 | 747,35 | 747,35 | 0,00 |
| 940070141622199 | Outros | ,00 | ,00 | 0,00 | 9,72 | 9,72 | 0,00 |
| 940070141622621 | Edifícios | 57,82 | 57,82 | 0,00 | 693,84 | 693,84 | 0,00 |
| 9400701416239 | Outros materiais diversos de consumo | 43,79 | 43,79 | 0,00 | 43,79 | 43,79 | 0,00 |
| 94007029 | Custos Indiretos a Bens e Serviços | 42,66 | 42,66 | 0,00 | 283,39 | 283,39 | 0,00 |
| 940070291 | Exercício Corrente | 42,66 | 42,66 | 0,00 | 283,39 | 283,39 | 0,00 |
| Totais : | | 193,69 | 193,69 | 0,00 | 1.717,93 | 1.717,93 | 0,00 |
| Bem: 0077 - Cable Park | | Bem do Património: 8854 - Cable Park, para a pratica de Wakeboard | | | | | |
| 940077 | Cable Park | ,00 | ,00 | 0,00 | 434,03 | 434,03 | 0,00 |
| 9400771 | Custos Diretos | ,00 | ,00 | 0,00 | 144,48 | 144,48 | 0,00 |
| 94007711 | Materiais | ,00 | ,00 | 0,00 | 5,67 | 5,67 | 0,00 |
| 940077111 | Exercício Corrente | ,00 | ,00 | 0,00 | 5,67 | 5,67 | 0,00 |
| 940077111612991 | Outros | ,00 | ,00 | 0,00 | 5,67 | 5,67 | 0,00 |
| 94007713 | Máquinas e viaturas | ,00 | ,00 | 0,00 | 138,81 | 138,81 | 0,00 |
| 940077131 | Exercício Corrente | ,00 | ,00 | 0,00 | 138,81 | 138,81 | 0,00 |
| 94007729 | Custos Indiretos a Bens e Serviços | ,00 | ,00 | 0,00 | 232,63 | 232,63 | 0,00 |
| 940077291 | Exercício Corrente | ,00 | ,00 | 0,00 | 232,63 | 232,63 | 0,00 |
| 94007739 | Custos Indiretos a Funções | ,00 | ,00 | 0,00 | 56,92 | 56,92 | 0,00 |

Município de Ferreira do Zêzere

Ano: 2022

Mês de dezembro

| Conta | Designação | Mês | | | Acumulado | | |
|---|--|---|--------------|-------------|---------------|---------------|-------------|
| | | Mov. Débito | Mov. Crédito | Saldo | Mov. Débito | Mov. Crédito | Saldo |
| Bem: 0077 - Cable Park | | Bem do Património: 8854 - Cable Park, para a pratica de Wakeboard | | | | | |
| 940077391 | Exercício Corrente | ,00 | ,00 | 0,00 | 56,92 | 56,92 | 0,00 |
| Totais : | | 0,00 | 0,00 | 0,00 | 434,03 | 434,03 | 0,00 |
| Bem: 0081 - Pannel publicitário digital | | | | | | | |
| 940081 | Pannel publicitário digital | ,00 | ,00 | 0,00 | 311,63 | 311,63 | 0,00 |
| 9400811 | Custos Diretos | ,00 | ,00 | 0,00 | 160,32 | 160,32 | 0,00 |
| 94008114 | Outros Custos Diretos | ,00 | ,00 | 0,00 | 160,32 | 160,32 | 0,00 |
| 940081141 | Exercício Corrente | ,00 | ,00 | 0,00 | 160,32 | 160,32 | 0,00 |
| 940081141622629 | Outros | ,00 | ,00 | 0,00 | 160,32 | 160,32 | 0,00 |
| 94008129 | Custos Indiretos a Bens e Serviços | ,00 | ,00 | 0,00 | 113,28 | 113,28 | 0,00 |
| 940081291 | Exercício Corrente | ,00 | ,00 | 0,00 | 113,28 | 113,28 | 0,00 |
| 94008139 | Custos Indiretos a Funções | ,00 | ,00 | 0,00 | 38,03 | 38,03 | 0,00 |
| 940081391 | Exercício Corrente | ,00 | ,00 | 0,00 | 38,03 | 38,03 | 0,00 |
| Totais : | | 0,00 | 0,00 | 0,00 | 311,63 | 311,63 | 0,00 |
| Bem: 0082 - Percurso pedestre "Caminhos Santiago" | | | | | | | |
| 940082 | Percurso pedestre "Caminhos Santiago" | ,00 | ,00 | 0,00 | 360,03 | 360,03 | 0,00 |
| 9400821 | Custos Diretos | ,00 | ,00 | 0,00 | 269,18 | 269,18 | 0,00 |
| 94008212 | Mão de Obra Direta | ,00 | ,00 | 0,00 | 30,20 | 30,20 | 0,00 |
| 940082121 | Exercício Corrente | ,00 | ,00 | 0,00 | 30,20 | 30,20 | 0,00 |
| 94008213 | Máquinas e viaturas | ,00 | ,00 | 0,00 | 238,98 | 238,98 | 0,00 |
| 940082131 | Exercício Corrente | ,00 | ,00 | 0,00 | 238,98 | 238,98 | 0,00 |
| 94008229 | Custos Indiretos a Bens e Serviços | ,00 | ,00 | 0,00 | 44,80 | 44,80 | 0,00 |
| 940082291 | Exercício Corrente | ,00 | ,00 | 0,00 | 44,80 | 44,80 | 0,00 |
| 94008239 | Custos Indiretos a Funções | ,00 | ,00 | 0,00 | 46,05 | 46,05 | 0,00 |
| 940082391 | Exercício Corrente | ,00 | ,00 | 0,00 | 46,05 | 46,05 | 0,00 |
| Totais : | | 0,00 | 0,00 | 0,00 | 360,03 | 360,03 | 0,00 |
| Bem: 0084 - Parque Infantil junto à Urb. Fonte da Prata | | | | | | | |
| 940084 | Parque Infantil junto à Urb. Fonte da Prata | ,00 | ,00 | 0,00 | 13,20 | 13,20 | 0,00 |
| 9400841 | Custos Diretos | ,00 | ,00 | 0,00 | 7,42 | 7,42 | 0,00 |
| 94008412 | Mão de Obra Direta | ,00 | ,00 | 0,00 | 7,42 | 7,42 | 0,00 |
| 940084121 | Exercício Corrente | ,00 | ,00 | 0,00 | 7,42 | 7,42 | 0,00 |
| 94008429 | Custos Indiretos a Bens e Serviços | ,00 | ,00 | 0,00 | 3,97 | 3,97 | 0,00 |

Município de Ferreira do Zêzere

Ano: 2022

Mês de dezembro

| Conta | Designação | Mês | | | Acumulado | | |
|--|---|--------------|--------------|-------------|-----------------|-----------------|-------------|
| | | Mov. Débito | Mov. Crédito | Saldo | Mov. Débito | Mov. Crédito | Saldo |
| Bem: 0084 - Parque Infantil junto à Urb. Fonte da Prata | | | | | | | |
| 940084291 | Exercício Corrente | ,00 | ,00 | 0,00 | 3,97 | 3,97 | 0,00 |
| 94008439 | Custos Indiretos a Funções | ,00 | ,00 | 0,00 | 1,81 | 1,81 | 0,00 |
| 940084391 | Exercício Corrente | ,00 | ,00 | 0,00 | 1,81 | 1,81 | 0,00 |
| | Totais : | 0,00 | 0,00 | 0,00 | 13,20 | 13,20 | 0,00 |
| Bem: 0085 - Sanitários públicos (móveis) | | | | | | | |
| 940085 | Sanitários públicos (móveis) | ,00 | ,00 | 0,00 | 1.938,65 | 1.938,65 | 0,00 |
| 9400851 | Custos Diretos | ,00 | ,00 | 0,00 | 1.336,69 | 1.336,69 | 0,00 |
| 94008511 | Materiais | ,00 | ,00 | 0,00 | 49,79 | 49,79 | 0,00 |
| 940085111 | Exercício Corrente | ,00 | ,00 | 0,00 | 49,79 | 49,79 | 0,00 |
| 94008511161293 | Artigos de Higiene e Limpeza | ,00 | ,00 | 0,00 | 23,95 | 23,95 | 0,00 |
| 940085111612991 | Outros | ,00 | ,00 | 0,00 | 25,84 | 25,84 | 0,00 |
| 94008512 | Mão de Obra Direta | ,00 | ,00 | 0,00 | 623,57 | 623,57 | 0,00 |
| 940085121 | Exercício Corrente | ,00 | ,00 | 0,00 | 623,57 | 623,57 | 0,00 |
| 94008513 | Máquinas e viaturas | ,00 | ,00 | 0,00 | 162,21 | 162,21 | 0,00 |
| 940085131 | Exercício Corrente | ,00 | ,00 | 0,00 | 162,21 | 162,21 | 0,00 |
| 94008514 | Outros Custos Diretos | ,00 | ,00 | 0,00 | 501,12 | 501,12 | 0,00 |
| 940085141 | Exercício Corrente | ,00 | ,00 | 0,00 | 501,12 | 501,12 | 0,00 |
| 9400851416231299 | Materiais/Peças- Outros | ,00 | ,00 | 0,00 | 158,97 | 158,97 | 0,00 |
| 9400851416239 | Outros materiais diversos de consumo | ,00 | ,00 | 0,00 | 342,15 | 342,15 | 0,00 |
| 94008529 | Custos Indiretos a Bens e Serviços | ,00 | ,00 | 0,00 | 333,06 | 333,06 | 0,00 |
| 940085291 | Exercício Corrente | ,00 | ,00 | 0,00 | 333,06 | 333,06 | 0,00 |
| 94008539 | Custos Indiretos a Funções | ,00 | ,00 | 0,00 | 268,90 | 268,90 | 0,00 |
| 940085391 | Exercício Corrente | ,00 | ,00 | 0,00 | 268,90 | 268,90 | 0,00 |
| | Totais : | 0,00 | 0,00 | 0,00 | 1.938,65 | 1.938,65 | 0,00 |
| Bem: 0087 - Reboque Porta MáquinasSE9568 do tractor (51-TO-67) | | | | | | | |
| 940087 | Reboque Porta MáquinasSE9568 do tractor (51-TO-67) | 81,52 | 81,52 | 0,00 | 548,58 | 548,58 | 0,00 |
| 9400871 | Custos Diretos | 56,64 | 56,64 | 0,00 | 442,47 | 442,47 | 0,00 |
| 94008711 | Materiais | ,00 | ,00 | 0,00 | ,36 | ,36 | 0,00 |
| 940087111 | Exercício Corrente | ,00 | ,00 | 0,00 | ,36 | ,36 | 0,00 |
| 940087111612512 | Outras Peças para manutenção - Maq. e Viat. | ,00 | ,00 | 0,00 | ,36 | ,36 | 0,00 |
| 94008712 | Mão de Obra Direta | 56,64 | 56,64 | 0,00 | 161,88 | 161,88 | 0,00 |
| 940087121 | Exercício Corrente | 56,64 | 56,64 | 0,00 | 161,88 | 161,88 | 0,00 |

Município de Ferreira do Zêzere

Ano: 2022

Mês de dezembro

| Conta | Designação | Mês | | | Acumulado | | |
|--|---|-----------------|-----------------|-------------|-----------------|-----------------|-------------|
| | | Mov. Débito | Mov. Crédito | Saldo | Mov. Débito | Mov. Crédito | Saldo |
| Bem: 0087 - Reboque Porta Máquinas SE9568 do tractor (51-TO-67) | | | | | | | |
| 94008714 | Outros Custos Diretos | ,00 | ,00 | 0,00 | 280,23 | 280,23 | 0,00 |
| 940087141 | Exercício Corrente | ,00 | ,00 | 0,00 | 280,23 | 280,23 | 0,00 |
| 9400871416226120212 | Conservação e repar.e Equipamento - Máquinas OAD - Manutenção | ,00 | ,00 | 0,00 | 225,80 | 225,80 | 0,00 |
| 940087141622699 | Outros | ,00 | ,00 | 0,00 | 31,80 | 31,80 | 0,00 |
| 9400871416231299 | Materiais/Peças- Outros | ,00 | ,00 | 0,00 | 22,63 | 22,63 | 0,00 |
| 94008729 | Custos Indiretos a Bens e Serviços | 6,92 | 6,92 | 0,00 | 24,61 | 24,61 | 0,00 |
| 940087291 | Exercício Corrente | 6,92 | 6,92 | 0,00 | 24,61 | 24,61 | 0,00 |
| 94008739 | Custos Indiretos a Funções | 17,96 | 17,96 | 0,00 | 81,50 | 81,50 | 0,00 |
| 940087391 | Exercício Corrente | 17,96 | 17,96 | 0,00 | 81,50 | 81,50 | 0,00 |
| | Totais : | 81,52 | 81,52 | 0,00 | 548,58 | 548,58 | 0,00 |
| Bem: 0088 - Reboque Basculante SE8333 do tractor (51-TO-67) | | | | | | | |
| 940088 | Reboque Basculante SE8333 do tractor (51-TO-67) | 1.646,33 | 1.646,33 | 0,00 | 2.729,55 | 2.729,55 | 0,00 |
| 9400881 | Custos Diretos | 1.143,90 | 1.143,90 | 0,00 | 2.039,96 | 2.039,96 | 0,00 |
| 94008812 | Mão de Obra Direta | ,00 | ,00 | 0,00 | 112,71 | 112,71 | 0,00 |
| 940088121 | Exercício Corrente | ,00 | ,00 | 0,00 | 112,71 | 112,71 | 0,00 |
| 94008813 | Máquinas e viaturas | ,00 | ,00 | 0,00 | 668,32 | 668,32 | 0,00 |
| 940088131 | Exercício Corrente | ,00 | ,00 | 0,00 | 668,32 | 668,32 | 0,00 |
| 94008814 | Outros Custos Diretos | 1.143,90 | 1.143,90 | 0,00 | 1.258,93 | 1.258,93 | 0,00 |
| 940088141 | Exercício Corrente | 1.143,90 | 1.143,90 | 0,00 | 1.258,93 | 1.258,93 | 0,00 |
| 9400881416226120211 | Conservação e repar.e Equipamento - Máquinas OAD - Pneus | 1.143,90 | 1.143,90 | 0,00 | 1.162,35 | 1.162,35 | 0,00 |
| 940088141622612022 | Conservação e repar.e Equipamento - Máquinas Outras | ,00 | ,00 | 0,00 | 92,25 | 92,25 | 0,00 |
| 9400881416231299 | Materiais/Peças- Outros | ,00 | ,00 | 0,00 | 4,33 | 4,33 | 0,00 |
| 94008829 | Custos Indiretos a Bens e Serviços | 139,80 | 139,80 | 0,00 | 178,64 | 178,64 | 0,00 |
| 940088291 | Exercício Corrente | 139,80 | 139,80 | 0,00 | 178,64 | 178,64 | 0,00 |
| 94008839 | Custos Indiretos a Funções | 362,63 | 362,63 | 0,00 | 510,95 | 510,95 | 0,00 |
| 940088391 | Exercício Corrente | 362,63 | 362,63 | 0,00 | 510,95 | 510,95 | 0,00 |
| | Totais : | 1.646,33 | 1.646,33 | 0,00 | 2.729,55 | 2.729,55 | 0,00 |
| Bem: 0090 - Limpa Bermas Frontal TSF 600D - Ferri | | | | | | | |
| 940090 | Limpa Bermas Frontal TSF 600D - Ferri | ,00 | ,00 | 0,00 | 4.793,78 | 4.793,78 | 0,00 |
| 9400901 | Custos Diretos | ,00 | ,00 | 0,00 | 4.008,11 | 4.008,11 | 0,00 |
| 94009011 | Materiais | ,00 | ,00 | 0,00 | 2.211,35 | 2.211,35 | 0,00 |

Município de Ferreira do Zêzere

Ano: 2022

Mês de dezembro

| Conta | Designação | Mês | | | Acumulado | | |
|--|---|-------------|--------------|-------------|-----------------|-----------------|-------------|
| | | Mov. Débito | Mov. Crédito | Saldo | Mov. Débito | Mov. Crédito | Saldo |
| Bem: 0090 - Limpa Bermas Frontal TSF 600D - Ferri | | | | | | | |
| 940090111 | Exercício Corrente | ,00 | ,00 | 0,00 | 2.211,35 | 2.211,35 | 0,00 |
| 940090111612512 | Outras Peças para manutenção - Maq. e Viat. | ,00 | ,00 | 0,00 | 2.211,35 | 2.211,35 | 0,00 |
| 94009012 | Mão de Obra Direta | ,00 | ,00 | 0,00 | 1.072,82 | 1.072,82 | 0,00 |
| 940090121 | Exercício Corrente | ,00 | ,00 | 0,00 | 1.072,82 | 1.072,82 | 0,00 |
| 94009014 | Outros Custos Diretos | ,00 | ,00 | 0,00 | 723,94 | 723,94 | 0,00 |
| 940090141 | Exercício Corrente | ,00 | ,00 | 0,00 | 723,94 | 723,94 | 0,00 |
| 9400901416226120212 | Conservação e repar.e Equipamento - Máquinas OAD - Manutenção | ,00 | ,00 | 0,00 | 202,95 | 202,95 | 0,00 |
| 9400901416231299 | Materiais/Peças- Outros | ,00 | ,00 | 0,00 | 520,99 | 520,99 | 0,00 |
| 94009029 | Custos Indiretos a Bens e Serviços | ,00 | ,00 | 0,00 | 156,36 | 156,36 | 0,00 |
| 940090291 | Exercício Corrente | ,00 | ,00 | 0,00 | 156,36 | 156,36 | 0,00 |
| 94009039 | Custos Indiretos a Funções | ,00 | ,00 | 0,00 | 629,31 | 629,31 | 0,00 |
| 940090391 | Exercício Corrente | ,00 | ,00 | 0,00 | 629,31 | 629,31 | 0,00 |
| | Totais : | 0,00 | 0,00 | 0,00 | 4.793,78 | 4.793,78 | 0,00 |
| Bem: 0091 - Percurso pedestre do Castro | | | | | | | |
| 940091 | Percurso pedestre do Castro | ,00 | ,00 | 0,00 | 529,33 | 529,33 | 0,00 |
| 9400911 | Custos Diretos | ,00 | ,00 | 0,00 | 104,67 | 104,67 | 0,00 |
| 94009112 | Mão de Obra Direta | ,00 | ,00 | 0,00 | 84,65 | 84,65 | 0,00 |
| 940091121 | Exercício Corrente | ,00 | ,00 | 0,00 | 84,65 | 84,65 | 0,00 |
| 94009113 | Máquinas e viaturas | ,00 | ,00 | 0,00 | 20,02 | 20,02 | 0,00 |
| 940091131 | Exercício Corrente | ,00 | ,00 | 0,00 | 20,02 | 20,02 | 0,00 |
| 94009129 | Custos Indiretos a Bens e Serviços | ,00 | ,00 | 0,00 | 352,15 | 352,15 | 0,00 |
| 940091291 | Exercício Corrente | ,00 | ,00 | 0,00 | 352,15 | 352,15 | 0,00 |
| 94009139 | Custos Indiretos a Funções | ,00 | ,00 | 0,00 | 72,51 | 72,51 | 0,00 |
| 940091391 | Exercício Corrente | ,00 | ,00 | 0,00 | 72,51 | 72,51 | 0,00 |
| | Totais : | 0,00 | 0,00 | 0,00 | 529,33 | 529,33 | 0,00 |
| Bem: 0092 - Palco para eventos | | | | | | | |
| 940092 | Palco para eventos | ,00 | ,00 | 0,00 | 586,93 | 586,93 | 0,00 |
| 9400921 | Custos Diretos | ,00 | ,00 | 0,00 | 300,12 | 300,12 | 0,00 |
| 94009214 | Outros Custos Diretos | ,00 | ,00 | 0,00 | 300,12 | 300,12 | 0,00 |
| 940092141 | Exercício Corrente | ,00 | ,00 | 0,00 | 300,12 | 300,12 | 0,00 |
| 940092141622199 | Outros | ,00 | ,00 | 0,00 | 153,75 | 153,75 | 0,00 |

Município de Ferreira do Zêzere

Ano: 2022

Mês de dezembro

| Conta | Designação | Mês | | | Acumulado | | |
|---|---|--------------|--------------|-------------|---------------|---------------|-------------|
| | | Mov. Débito | Mov. Crédito | Saldo | Mov. Débito | Mov. Crédito | Saldo |
| Bem: 0092 - Palco para eventos | | | | | | | |
| 94009214162311 | Ferramentas e utensílios de desgaste rápido | ,00 | ,00 | 0,00 | 146,37 | 146,37 | 0,00 |
| 94009229 | Custos Indiretos a Bens e Serviços | ,00 | ,00 | 0,00 | 200,53 | 200,53 | 0,00 |
| 940092291 | Exercício Corrente | ,00 | ,00 | 0,00 | 200,53 | 200,53 | 0,00 |
| 94009239 | Custos Indiretos a Funções | ,00 | ,00 | 0,00 | 86,28 | 86,28 | 0,00 |
| 940092391 | Exercício Corrente | ,00 | ,00 | 0,00 | 86,28 | 86,28 | 0,00 |
| | Totais : | 0,00 | 0,00 | 0,00 | 586,93 | 586,93 | 0,00 |
| Bem: 0095 - Urbanização Quinta da Matana | | | | | | | |
| 940095 | Urbanização Quinta da Matana | 27,11 | 27,11 | 0,00 | 163,40 | 163,40 | 0,00 |
| 9400951 | Custos Diretos | 11,71 | 11,71 | 0,00 | 95,26 | 95,26 | 0,00 |
| 94009512 | Mão de Obra Direta | ,00 | ,00 | 0,00 | 63,42 | 63,42 | 0,00 |
| 940095121 | Exercício Corrente | ,00 | ,00 | 0,00 | 63,42 | 63,42 | 0,00 |
| 94009514 | Outros Custos Diretos | 11,71 | 11,71 | 0,00 | 31,84 | 31,84 | 0,00 |
| 940095141 | Exercício Corrente | 11,71 | 11,71 | 0,00 | 31,84 | 31,84 | 0,00 |
| 940095141626399 | Seguros - Outros | 11,71 | 11,71 | 0,00 | 31,84 | 31,84 | 0,00 |
| 94009529 | Custos Indiretos a Bens e Serviços | 9,43 | 9,43 | 0,00 | 41,99 | 41,99 | 0,00 |
| 940095291 | Exercício Corrente | 9,43 | 9,43 | 0,00 | 41,99 | 41,99 | 0,00 |
| 94009539 | Custos Indiretos a Funções | 5,97 | 5,97 | 0,00 | 26,15 | 26,15 | 0,00 |
| 940095391 | Exercício Corrente | 5,97 | 5,97 | 0,00 | 26,15 | 26,15 | 0,00 |
| | Totais : | 27,11 | 27,11 | 0,00 | 163,40 | 163,40 | 0,00 |
| Bem: 0096 - Photopoint "Aldeia Ribeirinha - Dornes" - 7Maravil | | | | | | | |
| 940096 | Photopoint "Aldeia Ribeirinha - Dornes" - 7Maravil | ,00 | ,00 | 0,00 | 63,65 | 63,65 | 0,00 |
| 9400961 | Custos Diretos | ,00 | ,00 | 0,00 | 50,55 | 50,55 | 0,00 |
| 94009611 | Materiais | ,00 | ,00 | 0,00 | 1,89 | 1,89 | 0,00 |
| 940096111 | Exercício Corrente | ,00 | ,00 | 0,00 | 1,89 | 1,89 | 0,00 |
| 94009611161292 | Ferramentas e Utensílios | ,00 | ,00 | 0,00 | 1,89 | 1,89 | 0,00 |
| 94009613 | Máquinas e viaturas | ,00 | ,00 | 0,00 | 48,66 | 48,66 | 0,00 |
| 940096131 | Exercício Corrente | ,00 | ,00 | 0,00 | 48,66 | 48,66 | 0,00 |
| 94009629 | Custos Indiretos a Bens e Serviços | ,00 | ,00 | 0,00 | 3,19 | 3,19 | 0,00 |
| 940096291 | Exercício Corrente | ,00 | ,00 | 0,00 | 3,19 | 3,19 | 0,00 |
| 94009639 | Custos Indiretos a Funções | ,00 | ,00 | 0,00 | 9,91 | 9,91 | 0,00 |

Município de Ferreira do Zêzere

Ano: 2022

Mês de dezembro

| Conta | Designação | Mês | | | Acumulado | | |
|--|---|---------------|---------------|-------------|------------------|------------------|-------------|
| | | Mov. Débito | Mov. Crédito | Saldo | Mov. Débito | Mov. Crédito | Saldo |
| Bem: 0096 - Photopoint "Aldeia Ribeirinha - Dornes" - 7Maravil | | | | | | | |
| 940096391 | Exercício Corrente | ,00 | ,00 | 0,00 | 9,91 | 9,91 | 0,00 |
| | Totais : | 0,00 | 0,00 | 0,00 | 63,65 | 63,65 | 0,00 |
| Bem: 0100 - Fontenários | | | | | | | |
| 940100 | Fontenários | ,00 | ,00 | 0,00 | 62.233,15 | 62.233,15 | 0,00 |
| 9401001 | Custos Diretos | ,00 | ,00 | 0,00 | 1.199,51 | 1.199,51 | 0,00 |
| 94010012 | Mão de Obra Direta | ,00 | ,00 | 0,00 | 562,75 | 562,75 | 0,00 |
| 940100121 | Exercício Corrente | ,00 | ,00 | 0,00 | 562,75 | 562,75 | 0,00 |
| 94010013 | Máquinas e viaturas | ,00 | ,00 | 0,00 | 25,68 | 25,68 | 0,00 |
| 940100131 | Exercício Corrente | ,00 | ,00 | 0,00 | 25,68 | 25,68 | 0,00 |
| 94010014 | Outros Custos Diretos | ,00 | ,00 | 0,00 | 611,08 | 611,08 | 0,00 |
| 940100141 | Exercício Corrente | ,00 | ,00 | 0,00 | 611,08 | 611,08 | 0,00 |
| 9401001416231299 | Materiais/Peças- Outros | ,00 | ,00 | 0,00 | 10,95 | 10,95 | 0,00 |
| 9401001416239 | Outros materiais diversos de consumo | ,00 | ,00 | 0,00 | 37,40 | 37,40 | 0,00 |
| 94010014162699 | Outros | ,00 | ,00 | 0,00 | 562,73 | 562,73 | 0,00 |
| 94010029 | Custos Indiretos a Bens e Serviços | ,00 | ,00 | 0,00 | 51.890,52 | 51.890,52 | 0,00 |
| 940100291 | Exercício Corrente | ,00 | ,00 | 0,00 | 51.890,52 | 51.890,52 | 0,00 |
| 94010039 | Custos Indiretos a Funções | ,00 | ,00 | 0,00 | 9.143,12 | 9.143,12 | 0,00 |
| 940100391 | Exercício Corrente | ,00 | ,00 | 0,00 | 9.143,12 | 9.143,12 | 0,00 |
| | Totais : | 0,00 | 0,00 | 0,00 | 62.233,15 | 62.233,15 | 0,00 |
| Bem: 0101 - Ilhas ecológicas e ecopontos | | | | | | | |
| 940101 | Ilhas ecológicas e ecopontos | 263,11 | 263,11 | 0,00 | 4.799,50 | 4.799,50 | 0,00 |
| 9401011 | Custos Diretos | 138,76 | 138,76 | 0,00 | 2.495,23 | 2.495,23 | 0,00 |
| 94010112 | Mão de Obra Direta | 123,10 | 123,10 | 0,00 | 1.123,71 | 1.123,71 | 0,00 |
| 940101121 | Exercício Corrente | 123,10 | 123,10 | 0,00 | 1.123,71 | 1.123,71 | 0,00 |
| 94010113 | Máquinas e viaturas | 15,66 | 15,66 | 0,00 | 120,85 | 120,85 | 0,00 |
| 940101131 | Exercício Corrente | 15,66 | 15,66 | 0,00 | 120,85 | 120,85 | 0,00 |
| 94010114 | Outros Custos Diretos | ,00 | ,00 | 0,00 | 1.250,67 | 1.250,67 | 0,00 |
| 940101141 | Exercício Corrente | ,00 | ,00 | 0,00 | 1.250,67 | 1.250,67 | 0,00 |
| 940101141622629 | Outros | ,00 | ,00 | 0,00 | 932,59 | 932,59 | 0,00 |
| 94010114162699 | Outros | ,00 | ,00 | 0,00 | 318,08 | 318,08 | 0,00 |
| 94010129 | Custos Indiretos a Bens e Serviços | 66,40 | 66,40 | 0,00 | 1.335,88 | 1.335,88 | 0,00 |
| 940101291 | Exercício Corrente | 66,40 | 66,40 | 0,00 | 1.335,88 | 1.335,88 | 0,00 |

Município de Ferreira do Zêzere

Ano: 2022

Mês de dezembro

| Conta | Designação | Mês | | | Acumulado | | |
|--|---|-----------------|-----------------|-------------|------------------|------------------|-------------|
| | | Mov. Débito | Mov. Crédito | Saldo | Mov. Débito | Mov. Crédito | Saldo |
| Bem: 0101 - Ilhas ecológicas e ecopontos | | | | | | | |
| 94010139 | Custos Indiretos a Funções | 57,95 | 57,95 | 0,00 | 968,39 | 968,39 | 0,00 |
| 940101391 | Exercício Corrente | 57,95 | 57,95 | 0,00 | 968,39 | 968,39 | 0,00 |
| | Totais : | 263,11 | 263,11 | 0,00 | 4.799,50 | 4.799,50 | 0,00 |
| Bem: 0102 - Destrocedores (ferramentas e utensílios) | | | | | | | |
| 940102 | Destrocedores (ferramentas e utensílios) | 1.488,48 | 1.488,48 | 0,00 | 35.132,35 | 35.132,35 | 0,00 |
| 9401021 | Custos Diretos | 1.034,22 | 1.034,22 | 0,00 | 28.123,60 | 28.123,60 | 0,00 |
| 94010211 | Materiais | 111,01 | 111,01 | 0,00 | 11.804,18 | 11.804,18 | 0,00 |
| 940102111 | Exercício Corrente | 111,01 | 111,01 | 0,00 | 11.804,18 | 11.804,18 | 0,00 |
| 940102111612512 | Outras Peças para manutenção - Maq. e Viat. | 99,69 | 99,69 | 0,00 | 11.757,35 | 11.757,35 | 0,00 |
| 9401021116129131 | Óleos e Lubrificantes - Máquinas e Viaturas | 11,32 | 11,32 | 0,00 | 34,96 | 34,96 | 0,00 |
| 940102111612991 | Outros | ,00 | ,00 | 0,00 | 11,87 | 11,87 | 0,00 |
| 94010212 | Mão de Obra Direta | ,00 | ,00 | 0,00 | 1.660,87 | 1.660,87 | 0,00 |
| 940102121 | Exercício Corrente | ,00 | ,00 | 0,00 | 1.660,87 | 1.660,87 | 0,00 |
| 94010213 | Máquinas e viaturas | ,00 | ,00 | 0,00 | 136,38 | 136,38 | 0,00 |
| 940102131 | Exercício Corrente | ,00 | ,00 | 0,00 | 136,38 | 136,38 | 0,00 |
| 94010214 | Outros Custos Diretos | 923,21 | 923,21 | 0,00 | 14.522,17 | 14.522,17 | 0,00 |
| 940102141 | Exercício Corrente | 923,21 | 923,21 | 0,00 | 14.522,17 | 14.522,17 | 0,00 |
| 9401021416226120212 | Conservação e repar.e Equipamento - Máquinas OAD - Manutenção | 870,84 | 870,84 | 0,00 | 11.806,17 | 11.806,17 | 0,00 |
| 940102141622699 | Outros | ,00 | ,00 | 0,00 | 13,05 | 13,05 | 0,00 |
| 9401021416231299 | Materiais/Peças- Outros | 52,37 | 52,37 | 0,00 | 2.653,75 | 2.653,75 | 0,00 |
| 94010214162699 | Outros | ,00 | ,00 | 0,00 | 49,20 | 49,20 | 0,00 |
| 94010229 | Custos Indiretos a Bens e Serviços | 126,40 | 126,40 | 0,00 | 1.099,29 | 1.099,29 | 0,00 |
| 940102291 | Exercício Corrente | 126,40 | 126,40 | 0,00 | 1.099,29 | 1.099,29 | 0,00 |
| 94010239 | Custos Indiretos a Funções | 327,86 | 327,86 | 0,00 | 5.909,46 | 5.909,46 | 0,00 |
| 940102391 | Exercício Corrente | 327,86 | 327,86 | 0,00 | 5.909,46 | 5.909,46 | 0,00 |
| | Totais : | 1.488,48 | 1.488,48 | 0,00 | 35.132,35 | 35.132,35 | 0,00 |
| Bem: 0106 - Cais/ancoradouro flutuante de Dornes | | | | | | | |
| 940106 | Cais/ancoradouro flutuante de Dornes | ,00 | ,00 | 0,00 | 34,00 | 34,00 | 0,00 |
| 9401061 | Custos Diretos | ,00 | ,00 | 0,00 | 28,41 | 28,41 | 0,00 |
| 94010613 | Máquinas e viaturas | ,00 | ,00 | 0,00 | 28,41 | 28,41 | 0,00 |
| 940106131 | Exercício Corrente | ,00 | ,00 | 0,00 | 28,41 | 28,41 | 0,00 |

Município de Ferreira do Zêzere

Ano: 2022

Mês de dezembro

| Conta | Designação | Mês | | | Acumulado | | |
|--|--|-------------|--------------|-------------|---------------|---------------|-------------|
| | | Mov. Débito | Mov. Crédito | Saldo | Mov. Débito | Mov. Crédito | Saldo |
| Bem: 0106 - Cais/ancoradouro flutuante de Dornes | | | | | | | |
| 94010629 | Custos Indiretos a Bens e Serviços | ,00 | ,00 | 0,00 | ,30 | ,30 | 0,00 |
| 940106291 | Exercício Corrente | ,00 | ,00 | 0,00 | ,30 | ,30 | 0,00 |
| 94010639 | Custos Indiretos a Funções | ,00 | ,00 | 0,00 | 5,29 | 5,29 | 0,00 |
| 940106391 | Exercício Corrente | ,00 | ,00 | 0,00 | 5,29 | 5,29 | 0,00 |
| | Totais : | 0,00 | 0,00 | 0,00 | 34,00 | 34,00 | 0,00 |
| Bem: 0107 - Máquina lavar pressão (S.Obras) - RE163 | | | | | | | |
| 940107 | Máquina lavar pressão (S.Obras) - RE163 | ,00 | ,00 | 0,00 | 339,29 | 339,29 | 0,00 |
| 9401071 | Custos Diretos | ,00 | ,00 | 0,00 | 289,70 | 289,70 | 0,00 |
| 94010711 | Materiais | ,00 | ,00 | 0,00 | 261,38 | 261,38 | 0,00 |
| 940107111 | Exercício Corrente | ,00 | ,00 | 0,00 | 261,38 | 261,38 | 0,00 |
| 9401071116129121 | Gasolina - Máquinas e Viaturas | ,00 | ,00 | 0,00 | 261,38 | 261,38 | 0,00 |
| 94010712 | Mão de Obra Direta | ,00 | ,00 | 0,00 | 28,32 | 28,32 | 0,00 |
| 940107121 | Exercício Corrente | ,00 | ,00 | 0,00 | 28,32 | 28,32 | 0,00 |
| 94010729 | Custos Indiretos a Bens e Serviços | ,00 | ,00 | 0,00 | 8,19 | 8,19 | 0,00 |
| 940107291 | Exercício Corrente | ,00 | ,00 | 0,00 | 8,19 | 8,19 | 0,00 |
| 94010739 | Custos Indiretos a Funções | ,00 | ,00 | 0,00 | 41,40 | 41,40 | 0,00 |
| 940107391 | Exercício Corrente | ,00 | ,00 | 0,00 | 41,40 | 41,40 | 0,00 |
| | Totais : | 0,00 | 0,00 | 0,00 | 339,29 | 339,29 | 0,00 |
| Bem: 0108 - Renault JN1A12VASP (AG21VC) | | | | | | | |
| 940108 | Renault JN1A12VASP (AG21VC) | ,00 | ,00 | 0,00 | 654,51 | 654,51 | 0,00 |
| 9401081 | Custos Diretos | ,00 | ,00 | 0,00 | 538,08 | 538,08 | 0,00 |
| 94010811 | Materiais | ,00 | ,00 | 0,00 | 155,03 | 155,03 | 0,00 |
| 940108111 | Exercício Corrente | ,00 | ,00 | 0,00 | 155,03 | 155,03 | 0,00 |
| 940108111612512 | Outras Peças para manutenção - Maq. e Viat. | ,00 | ,00 | 0,00 | 16,82 | 16,82 | 0,00 |
| 9401081116129111 | Gasóleo - Máquinas e Viaturas | ,00 | ,00 | 0,00 | 138,21 | 138,21 | 0,00 |
| 94010812 | Mão de Obra Direta | ,00 | ,00 | 0,00 | 383,05 | 383,05 | 0,00 |
| 940108121 | Exercício Corrente | ,00 | ,00 | 0,00 | 383,05 | 383,05 | 0,00 |
| 94010829 | Custos Indiretos a Bens e Serviços | ,00 | ,00 | 0,00 | 20,57 | 20,57 | 0,00 |
| 940108291 | Exercício Corrente | ,00 | ,00 | 0,00 | 20,57 | 20,57 | 0,00 |
| 94010839 | Custos Indiretos a Funções | ,00 | ,00 | 0,00 | 95,86 | 95,86 | 0,00 |

Município de Ferreira do Zêzere

Ano: 2022

Mês de dezembro

| Conta | Designação | Mês | | | Acumulado | | |
|--|---|-------------|--------------|-------------|-----------------|-----------------|-------------|
| | | Mov. Débito | Mov. Crédito | Saldo | Mov. Débito | Mov. Crédito | Saldo |
| Bem: 0108 - Renault JN1A12VASP (AG21VC) | | | | | | | |
| 940108391 | Exercício Corrente | ,00 | ,00 | 0,00 | 95,86 | 95,86 | 0,00 |
| | Totais : | 0,00 | 0,00 | 0,00 | 654,51 | 654,51 | 0,00 |
| Bem: 0109 - Atrelado AV-33997 (barco) | | | | | | | |
| 940109 | Atrelado AV-33997 (barco) | ,00 | ,00 | 0,00 | 19,28 | 19,28 | 0,00 |
| 9401091 | Custos Diretos | ,00 | ,00 | 0,00 | 16,22 | 16,22 | 0,00 |
| 94010911 | Materiais | ,00 | ,00 | 0,00 | 1,12 | 1,12 | 0,00 |
| 940109111 | Exercício Corrente | ,00 | ,00 | 0,00 | 1,12 | 1,12 | 0,00 |
| 940109111612512 | Outras Peças para manutenção - Maq. e Viat. | ,00 | ,00 | 0,00 | 1,12 | 1,12 | 0,00 |
| 94010912 | Mão de Obra Direta | ,00 | ,00 | 0,00 | 15,10 | 15,10 | 0,00 |
| 940109121 | Exercício Corrente | ,00 | ,00 | 0,00 | 15,10 | 15,10 | 0,00 |
| 94010929 | Custos Indiretos a Bens e Serviços | ,00 | ,00 | 0,00 | ,60 | ,60 | 0,00 |
| 940109291 | Exercício Corrente | ,00 | ,00 | 0,00 | ,60 | ,60 | 0,00 |
| 94010939 | Custos Indiretos a Funções | ,00 | ,00 | 0,00 | 2,46 | 2,46 | 0,00 |
| 940109391 | Exercício Corrente | ,00 | ,00 | 0,00 | 2,46 | 2,46 | 0,00 |
| | Totais : | 0,00 | 0,00 | 0,00 | 19,28 | 19,28 | 0,00 |
| Bem: 0110 - Açude Templário do Pego | | | | | | | |
| 940110 | Açude Templário do Pego | ,00 | ,00 | 0,00 | 2.230,99 | 2.230,99 | 0,00 |
| 9401101 | Custos Diretos | ,00 | ,00 | 0,00 | 960,95 | 960,95 | 0,00 |
| 94011012 | Mão de Obra Direta | ,00 | ,00 | 0,00 | 780,91 | 780,91 | 0,00 |
| 940110121 | Exercício Corrente | ,00 | ,00 | 0,00 | 780,91 | 780,91 | 0,00 |
| 94011013 | Máquinas e viaturas | ,00 | ,00 | 0,00 | 96,04 | 96,04 | 0,00 |
| 940110131 | Exercício Corrente | ,00 | ,00 | 0,00 | 96,04 | 96,04 | 0,00 |
| 94011014 | Outros Custos Diretos | ,00 | ,00 | 0,00 | 84,00 | 84,00 | 0,00 |
| 940110141 | Exercício Corrente | ,00 | ,00 | 0,00 | 84,00 | 84,00 | 0,00 |
| 9401101416239 | Outros materiais diversos de consumo | ,00 | ,00 | 0,00 | 84,00 | 84,00 | 0,00 |
| 94011029 | Custos Indiretos a Bens e Serviços | ,00 | ,00 | 0,00 | 935,19 | 935,19 | 0,00 |
| 940110291 | Exercício Corrente | ,00 | ,00 | 0,00 | 935,19 | 935,19 | 0,00 |
| 94011039 | Custos Indiretos a Funções | ,00 | ,00 | 0,00 | 334,85 | 334,85 | 0,00 |
| 940110391 | Exercício Corrente | ,00 | ,00 | 0,00 | 334,85 | 334,85 | 0,00 |
| | Totais : | 0,00 | 0,00 | 0,00 | 2.230,99 | 2.230,99 | 0,00 |

Município de Ferreira do Zêzere

Ano: 2022

Mês de dezembro

| Conta | Designação | Mês | | | Acumulado | | |
|---|--|-------------|--------------|-------------|-----------------|-----------------|-------------|
| | | Mov. Débito | Mov. Crédito | Saldo | Mov. Débito | Mov. Crédito | Saldo |
| Bem: 0112 - Antiga escola da Castelaria | | | | | | | |
| 940112 | Antiga escola da Castelaria | ,00 | ,00 | 0,00 | 287,76 | 287,76 | 0,00 |
| 9401121 | Custos Diretos | ,00 | ,00 | 0,00 | 244,74 | 244,74 | 0,00 |
| 94011212 | Mão de Obra Direta | ,00 | ,00 | 0,00 | 113,82 | 113,82 | 0,00 |
| 940112121 | Exercício Corrente | ,00 | ,00 | 0,00 | 113,82 | 113,82 | 0,00 |
| 94011213 | Máquinas e viaturas | ,00 | ,00 | 0,00 | 130,92 | 130,92 | 0,00 |
| 940112131 | Exercício Corrente | ,00 | ,00 | 0,00 | 130,92 | 130,92 | 0,00 |
| 94011229 | Custos Indiretos a Bens e Serviços | ,00 | ,00 | 0,00 | 9,01 | 9,01 | 0,00 |
| 940112291 | Exercício Corrente | ,00 | ,00 | 0,00 | 9,01 | 9,01 | 0,00 |
| 94011239 | Custos Indiretos a Funções | ,00 | ,00 | 0,00 | 34,01 | 34,01 | 0,00 |
| 940112391 | Exercício Corrente | ,00 | ,00 | 0,00 | 34,01 | 34,01 | 0,00 |
| | Totais : | 0,00 | 0,00 | 0,00 | 287,76 | 287,76 | 0,00 |
| Bem: 0113 - Aeródromo - Pista das Valadas- Construção de WC | | | | | | | |
| 940113 | Aeródromo - Pista das Valadas- Construção de WC | ,00 | ,00 | 0,00 | 4.777,02 | 4.777,02 | 0,00 |
| 9401131 | Custos Diretos | ,00 | ,00 | 0,00 | 1.909,66 | 1.909,66 | 0,00 |
| 94011311 | Materiais | ,00 | ,00 | 0,00 | 68,07 | 68,07 | 0,00 |
| 940113111 | Exercício Corrente | ,00 | ,00 | 0,00 | 68,07 | 68,07 | 0,00 |
| 940113111612991 | Outros | ,00 | ,00 | 0,00 | 68,07 | 68,07 | 0,00 |
| 94011312 | Mão de Obra Direta | ,00 | ,00 | 0,00 | 158,55 | 158,55 | 0,00 |
| 940113121 | Exercício Corrente | ,00 | ,00 | 0,00 | 158,55 | 158,55 | 0,00 |
| 94011313 | Máquinas e viaturas | ,00 | ,00 | 0,00 | 78,75 | 78,75 | 0,00 |
| 940113131 | Exercício Corrente | ,00 | ,00 | 0,00 | 78,75 | 78,75 | 0,00 |
| 94011314 | Outros Custos Diretos | ,00 | ,00 | 0,00 | 1.604,29 | 1.604,29 | 0,00 |
| 940113141 | Exercício Corrente | ,00 | ,00 | 0,00 | 1.604,29 | 1.604,29 | 0,00 |
| 9401131416231299 | Materiais/Peças- Outros | ,00 | ,00 | 0,00 | 592,23 | 592,23 | 0,00 |
| 94011314162361 | Artigos de Higiene e Limpeza | ,00 | ,00 | 0,00 | 29,54 | 29,54 | 0,00 |
| 9401131416239 | Outros materiais diversos de consumo | ,00 | ,00 | 0,00 | 14,51 | 14,51 | 0,00 |
| 94011314162699 | Outros | ,00 | ,00 | 0,00 | 968,01 | 968,01 | 0,00 |
| 94011329 | Custos Indiretos a Bens e Serviços | ,00 | ,00 | 0,00 | 2.167,08 | 2.167,08 | 0,00 |
| 940113291 | Exercício Corrente | ,00 | ,00 | 0,00 | 2.167,08 | 2.167,08 | 0,00 |
| 94011339 | Custos Indiretos a Funções | ,00 | ,00 | 0,00 | 700,28 | 700,28 | 0,00 |
| 940113391 | Exercício Corrente | ,00 | ,00 | 0,00 | 700,28 | 700,28 | 0,00 |
| | Totais : | 0,00 | 0,00 | 0,00 | 4.777,02 | 4.777,02 | 0,00 |

Município de Ferreira do Zêzere

Ano: 2022

Mês de dezembro

| Conta | Designação | Mês | | | Acumulado | | |
|--|---|---------------|---------------|-------------|-----------------|-----------------|-------------|
| | | Mov. Débito | Mov. Crédito | Saldo | Mov. Débito | Mov. Crédito | Saldo |
| Bem: 0114 - Piscina/Praia e cais flutuante Castanheira | | | | | | | |
| 940114 | Piscina/Praia e cais flutuante Castanheira | 138,88 | 138,88 | 0,00 | 6.349,29 | 6.349,29 | 0,00 |
| 9401141 | Custos Diretos | 92,64 | 92,64 | 0,00 | 5.316,67 | 5.316,67 | 0,00 |
| 94011411 | Materiais | ,00 | ,00 | 0,00 | 135,34 | 135,34 | 0,00 |
| 940114111 | Exercício Corrente | ,00 | ,00 | 0,00 | 135,34 | 135,34 | 0,00 |
| 940114111612991 | Outros | ,00 | ,00 | 0,00 | 135,34 | 135,34 | 0,00 |
| 94011412 | Mão de Obra Direta | 92,64 | 92,64 | 0,00 | 4.593,82 | 4.593,82 | 0,00 |
| 940114121 | Exercício Corrente | 92,64 | 92,64 | 0,00 | 4.593,82 | 4.593,82 | 0,00 |
| 94011413 | Máquinas e viaturas | ,00 | ,00 | 0,00 | 586,01 | 586,01 | 0,00 |
| 940114131 | Exercício Corrente | ,00 | ,00 | 0,00 | 586,01 | 586,01 | 0,00 |
| 94011414 | Outros Custos Diretos | ,00 | ,00 | 0,00 | 1,50 | 1,50 | 0,00 |
| 940114141 | Exercício Corrente | ,00 | ,00 | 0,00 | 1,50 | 1,50 | 0,00 |
| 9401141416239 | Outros materiais diversos de consumo | ,00 | ,00 | 0,00 | 1,50 | 1,50 | 0,00 |
| 94011429 | Custos Indiretos a Bens e Serviços | 15,65 | 15,65 | 0,00 | 142,53 | 142,53 | 0,00 |
| 940114291 | Exercício Corrente | 15,65 | 15,65 | 0,00 | 142,53 | 142,53 | 0,00 |
| 94011439 | Custos Indiretos a Funções | 30,59 | 30,59 | 0,00 | 890,09 | 890,09 | 0,00 |
| 940114391 | Exercício Corrente | 30,59 | 30,59 | 0,00 | 890,09 | 890,09 | 0,00 |
| | Totais : | 138,88 | 138,88 | 0,00 | 6.349,29 | 6.349,29 | 0,00 |
| Bem: 0115 - Assoc Grupo Unidos da Concertina de Fª do Zêzere | | | | | | | |
| 940115 | Assoc Grupo Unidos da Concertina de Fª do Zêzere | ,00 | ,00 | 0,00 | 379,65 | 379,65 | 0,00 |
| 9401151 | Custos Diretos | ,00 | ,00 | 0,00 | 322,89 | 322,89 | 0,00 |
| 94011512 | Mão de Obra Direta | ,00 | ,00 | 0,00 | 114,33 | 114,33 | 0,00 |
| 940115121 | Exercício Corrente | ,00 | ,00 | 0,00 | 114,33 | 114,33 | 0,00 |
| 94011513 | Máquinas e viaturas | ,00 | ,00 | 0,00 | 208,56 | 208,56 | 0,00 |
| 940115131 | Exercício Corrente | ,00 | ,00 | 0,00 | 208,56 | 208,56 | 0,00 |
| 94011529 | Custos Indiretos a Bens e Serviços | ,00 | ,00 | 0,00 | 11,89 | 11,89 | 0,00 |
| 940115291 | Exercício Corrente | ,00 | ,00 | 0,00 | 11,89 | 11,89 | 0,00 |
| 94011539 | Custos Indiretos a Funções | ,00 | ,00 | 0,00 | 44,87 | 44,87 | 0,00 |
| 940115391 | Exercício Corrente | ,00 | ,00 | 0,00 | 44,87 | 44,87 | 0,00 |
| | Totais : | 0,00 | 0,00 | 0,00 | 379,65 | 379,65 | 0,00 |
| Bem: 0116 - CATL 2.º e 3.º Ciclo Ferreira do Zêzere (COJ) | | | | | | | |
| 940116 | CATL 2.º e 3.º Ciclo Ferreira do Zêzere (COJ) | 316,17 | 316,17 | 0,00 | 316,17 | 316,17 | 0,00 |
| 9401161 | Custos Diretos | 219,68 | 219,68 | 0,00 | 219,68 | 219,68 | 0,00 |

Município de Ferreira do Zêzere

Ano: 2022

Mês de dezembro

| Conta | Designação | Mês | | | Acumulado | | |
|--|---|-------------------|-------------------|-------------|---------------------|---------------------|-------------|
| | | Mov. Débito | Mov. Crédito | Saldo | Mov. Débito | Mov. Crédito | Saldo |
| Bem: 0116 - CATL 2.º e 3.º Ciclo Ferreira do Zêzere (COJ) | | | | | | | |
| 94011612 | Mão de Obra Direta | 93,15 | 93,15 | 0,00 | 93,15 | 93,15 | 0,00 |
| 940116121 | Exercício Corrente | 93,15 | 93,15 | 0,00 | 93,15 | 93,15 | 0,00 |
| 94011613 | Máquinas e viaturas | 126,53 | 126,53 | 0,00 | 126,53 | 126,53 | 0,00 |
| 940116131 | Exercício Corrente | 126,53 | 126,53 | 0,00 | 126,53 | 126,53 | 0,00 |
| 94011629 | Custos Indiretos a Bens e Serviços | 26,85 | 26,85 | 0,00 | 26,85 | 26,85 | 0,00 |
| 940116291 | Exercício Corrente | 26,85 | 26,85 | 0,00 | 26,85 | 26,85 | 0,00 |
| 94011639 | Custos Indiretos a Funções | 69,64 | 69,64 | 0,00 | 69,64 | 69,64 | 0,00 |
| 940116391 | Exercício Corrente | 69,64 | 69,64 | 0,00 | 69,64 | 69,64 | 0,00 |
| | Totais : | 316,17 | 316,17 | 0,00 | 316,17 | 316,17 | 0,00 |
| | Totais Gerais: | 182.905,52 | 182.905,52 | 0,00 | 1.918.009,54 | 1.918.009,54 | 0,00 |

