

CÂMARA MUNICIPAL
DE
FERREIRA DO ZÊZERE

Reg. em 23 / 08 / 2023

N.º 15470

23/8/2023

A DASJ

OA



REPÚBLICA
PORTUGUESA

AMBIENTE E
AÇÃO CLIMÁTICA



Direção-Geral
de Energia e Geologia

À

Câmara Municipal de Ferreira do Zêzere

Praça Dias Ferreira 38,

2240-341 Ferreira do Zêzere

SUA REFERÊNCIA

SUA COMUNICAÇÃO

NOSSA REFERÊNCIA

DATA

SEN/DEE

171/14/11/213

21 AGO 2023 06:496

ASSUNTO: Licenciamento - Éditos

Para cumprimento dos artigos 19º e 20º do Regulamento de Licenças para Instalações Elétricas aprovado pelo Decreto-Lei nº 26852 de 30 de julho de 1936, alterado pelo Decreto-Lei nº 446/76 de 5 de junho e pela Portaria nº 344/89 de 13 de maio, junto envio a V. Exa. um exemplar do projeto da instalação elétrica, que a E-Redes-Distribuição de Eletricidade, S.A.- Direção Serviço aos Ativos MT e BT- Sul Área de Ativos Tejo, pretende estabelecer nesse concelho e um exemplar dos éditos que solicito se digne mandar afixar com a maior brevidade, durante o prazo de **15 dias**, devolvendo a esta Direção Regional, **até 10 dias** após o fim do citado prazo, os documentos agora enviados e informando sobre a afixação dos éditos e reclamações apresentadas.

Na ausência de resposta dessa Câmara, estes Serviços considerarão que não foram apresentadas reclamações ao estabelecimento da linha.

Com os melhores cumprimentos,

Fernando António
(Chefe de Divisão da DRC)

Anexo: Éditos (artº 19º)
1 exemplar do projeto

gueired
pu.04

Av. 5 de Outubro, 208 (Edifício
Sta. Maria)
1069-203 Lisboa
Tel.: 217 922 700/800
Fax: 217 939 540
Linha Azul: 217 922 861
www.dgeg.pt

Área Norte:
Rua Manuel Pacheco de
Miranda 29 G
4200 - 804 Porto
Telef.: 226 192 000

Área Centro:
Rua Câmara Pestana, 74
3030 - 163 Coimbra
Telef.: 239 700 200
Fax: 239 405 611

Área Sul - Alentejo:
Zona Industrial de Almeirim
lote 18
7005-639 Évora
Telef.: 266 750 450
Fax: 266 743 530

Área Sul - Algarve:
Rua Prof. António Pinheiro e
Rosa
8000 - 546 Faro
Telef.: 289 896 600
Fax: 289 896 691

ÉDITO

Processo 171/14.11/213

Faz-se público que, nos termos e para efeitos do art. 19º do Regulamento de Licenças para Instalações Elétricas, aprovado pelo Decreto-Lei nº 26852, de 30 de julho de 1936, e alterado pelo Decreto-Lei nº 446/76, de 5 de junho, e outros, estará patente na **DIREÇÃO-GERAL de ENERGIA e GEOLOGIA**, sita em Lisboa, na Av. 5 de Outubro, nº 208, 1069-203 LISBOA, tel. 217922700/800 e na Secretaria da **CÂMARA MUNICIPAL de FERREIRA DO ZEZERE**, durante **15 dias**, e nas horas de expediente, a contar da publicação destes éditos no “Diário da República”, o projeto apresentado pela **E-Redes-Distribuição de Eletricidade, S.A.- Direção Serviço aos Ativos MT e BT- Sul Área de Ativos Tejo**, a que se refere o processo em epígrafe, para o estabelecimento da seguinte instalação elétrica:

Linha Aérea a 15 (30) kV, com 233 m, com origem apoio 31 da LA de MT para o PT 0088D e término no apoio 1 da presente LA, em Castanheira, concelho de Ferreira do Zêzere.

Todas as reclamações contra a aprovação deste projeto deverão ser presentes nesta **DIREÇÃO-GERAL** ou na Secretaria daquela **CÂMARA MUNICIPAL**, dentro do citado prazo.

Lisboa, 11 de agosto de 2023

Maria José Espírito Santo
Diretora de Serviços de Energia Elétrica

Fernando António
Divisão de Regulamentação e Controlo
(Despacho n.º 4443/2021,
D.R. n.º 84/2021, Série II de 2021-04-30)

est

Procº 171/14111/213



PROJECTO DE INSTALAÇÃO DA RESPONSABILIDADE DE

DSR - Direcção de Serviços a Redes

Artigo 27º

Licenciamento

Artigo 28º

Programa de Financiamento

PROJECTO

Instalação Modificação da Linha Aérea de MT a 15(30) kV Nº 1411 L2 0102,
para o PT FZZ 0102D - ALDEIA DAS VARANDAS DO LAGO

Distrito Santarém

Concelho Ferreira do Zézere

Localidade Ferreira do Zézere

Local Castanheira

Projecto destinado a DGEG - CÂMARA MUNICIPAL

EDP – DISTRIBUIÇÃO, ENERGIA S.A

MEMÓRIA DESCRITIVA E JUSTIFICATIVA

INSTALAÇÃO PROJETADA: Modificação da Linha Aérea de MT a 15(30) kV Nº 1411 L2 0102 para o PT FZZ 0102D – ALDEIA DAS VARANDAS DO LAGO, entre a origem e o apoio nº 1.

ORIGEM DA MODIFICAÇÃO: Apoio nº 31 da Linha de MT a 30 kV para o PT FZZ 0088D – CASTANHEIRA.

FIM DA MODIFICAÇÃO: Apoio nº 1 da presente linha de MT.

OBJETIVO: Melhorar as condições de Exploração da Rede de Média Tensão.

1.2 **LOCALIZAÇÃO:** Freguesia (s): FERREIRA DO ZÊZERE
Concelho (s): FERREIRA DO ZÊZERE

1.3 **TRACADO:**
Planta Des. Nº: 04.0403.17; Perfil –Des. Nº: 01.0405.17

1.3.1 **CARACTERÍSTICAS:** Comprimento Total da Mod.: 232.81 m; Neutro da Rede: à terra.

1.3.2 **Condutores:** Material: AL-AÇO; Secção: 30mm²; Tensão máxima: 9daN/mm²
Isoladores:
Cadeia, tipo: U70BS; U100BLP

1.3.3 **Armações:** Normalizadas, dos tipos indicados no perfil.

1.3.4 **Apoios:** De betão, com as características indicadas no perfil
Com maciços: Todos.

1.4 **TRAVESSIAS E CRUZAMENTOS:**

Linhas de Telecomunicações: AP31(0)-AP1;
Linha de BT: AP31(0)-AP1.

1.5 **CÁLCULOS:** Segundo o projeto-tipo de linhas aéreas até 30kV.

INDICAÇÕES COMPLEMENTARES:

A presente Linha de MT não sofreu qualquer alteração no seu comprimento e encontra-se licenciada pelo Arqº 171 ; Procº 14.11/71. Foi necessário substituir o apoio origem. Em tudo o mais se seguiu o indicado no projecto inicial.

Por adaptação a normas internas, embora a presente linha de MT seja explorada a 15 kV, será isolada para a tensão de serviço de 30 kV.

Em tudo o omissos serão observadas as Normas e Regras de Segurança em vigor.

O Autor do Projecto



Eng^o Electrotécnico

Verificado por

Nome Projectista DSR-
AGI-ARS
Eng^o Electrotécnico

Aprovado por



António José Martinho
Sobral
Eng^o Electrotécnico

O Técnico Responsável



Vítor Cabral
Eng^o Electrotécnico
(inscrito na OE c/ n.º
44098)

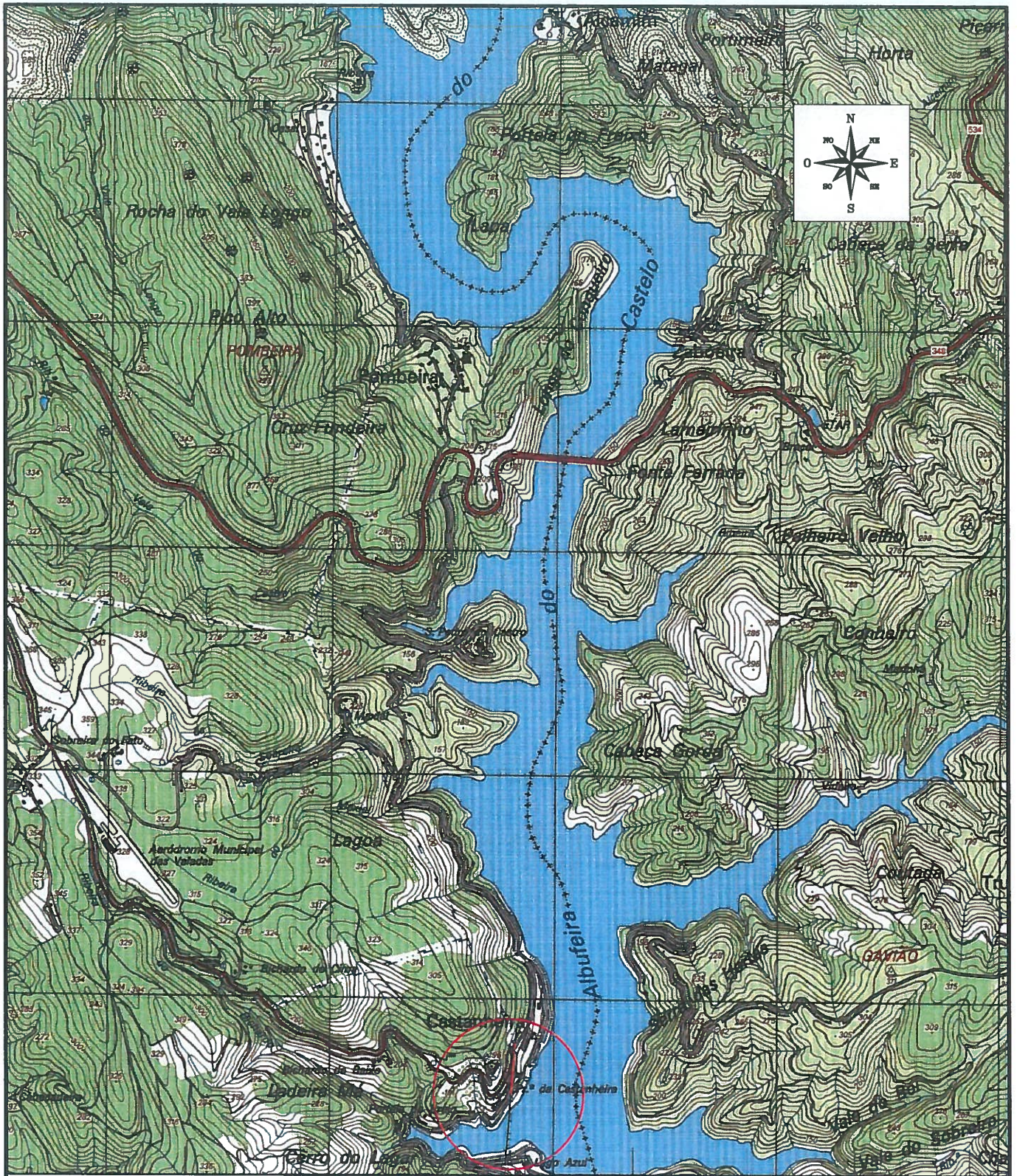

COMP. 232.81 m

-

(MODIFICAÇÃO ENTRE A ORIGEM E O APOIO N.º 1)

| | | | | | PROJ. | 16-10-2017 | Fernando Belo |  |
|----------------------|--------------------------|-------------------------------------------------------------------|-----------------|---------------------------------|-------------|------------|---------------|---------------------------------------------------------------------------------------|
| | | | | | LEV. TOP. | 23-08-2017 | CARTOGLOBO | |
| | | | | | DES. | 16-10-2017 | CARTOGLOBO | |
| | | | | | VERIF. | | | |
| ÍNDICE | DESCRIÇÃO | DATA | ALTERADO | APROVADO | | DATA | RUBRICA | |
| D-DSR-AGI-RS | FORMATO A4 | LINHA DE MT A 15(30)KV P/ O PT FZZ 0102D PLANTA DE LOCALIZAÇÃO | | | | | | |
| | OUTPUT 1 - 25 | ALDEIA DAS VARANDAS DO LAGO | | | | | | |
| PLANTA(S) 300 | ESCALA(S) 1:25000 | Freguesia(s): FERREIRA DO ZÉZERE | | Concelho(s): FERREIRA DO ZÉZERE | | | | |
| | | SUBSTITUI | CÓDIGOS DE OBRA | | N.º DESENHO | | ÍNDICE | |
| | | | DM: 018917/2018 | 2800-17C004403 | 04.0403.17 | | | |

CONDUTOR: AL-AÇO 30mm2
T.MAX: 9daN/mm2

N.º DA LINHA
1411 L2 0102

Dispositivos dissipadores de nidificação:

- ↑ - Seta simétrica
- ↑ - Seta assimétrica
- ↑ - Guarda chuva



Cond. 3xAL-AÇO 30: 9daN/mm2
F.Vento: 750Pa Gelo: 0mm (50°C)
(Pcd=737m)

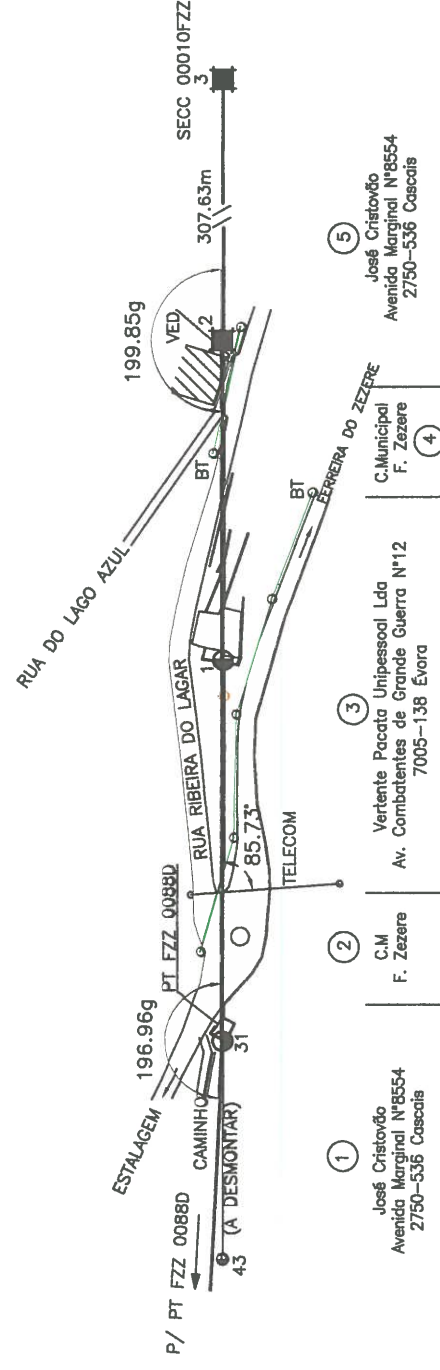
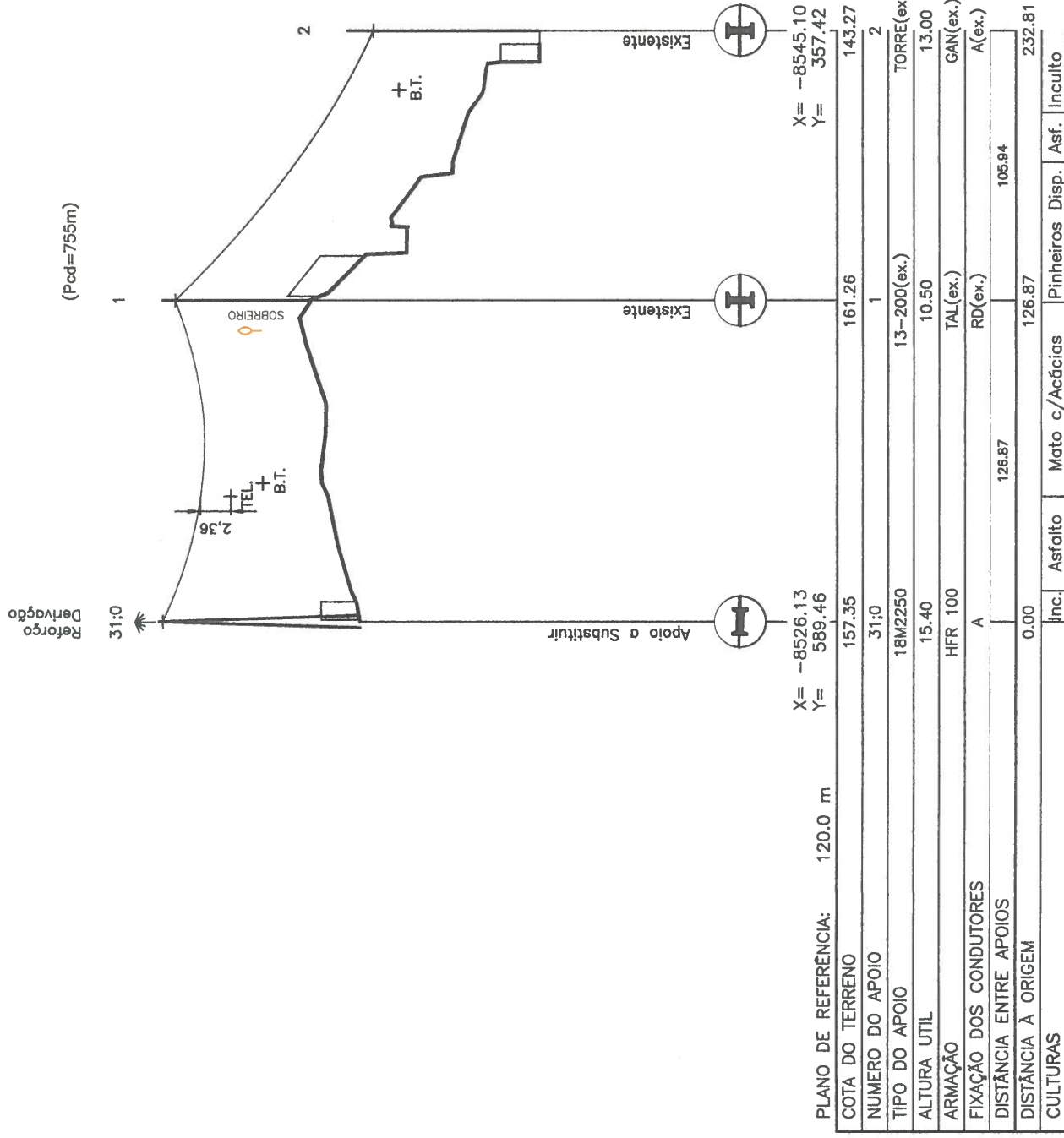

FOLHA N.º 01/01
COMP. 232.81 m

(MODIFICAÇÃO ENTRE A ORIGEM E O APOIO N.º 1)

| | | | | | |
|----------------------------------|--|---------------------------------|----------------------------------|-------------------------------------------------------------|--|
| INDICE | | DESCRICÇÃO | FORMATO | DISTRIBUIÇÃO | |
| D-DSR-AGI-RS | | | OUTPUT 1 - 2.5 | edp | |
| PLANTA(S) | | 300 | ESCALA(S) V=1:500 H=1:2500 | LINHA DE MT A 15(30)KV P/ O PT FZZ 0102D PERFIL E PLANTA | |
| Freguesia(s): FERREIRA DO ZEZERE | | SUBSTITUI | | ALDEIA DAS VARANDAS DO LAGO | |
| Códigos de Obra | | DM: 018917/2018 | | 2800-17C004403 | |
| Freguesia(s): FERREIRA DO ZEZERE | | Concelho(s): FERREIRA DO ZEZERE | | N.º DESENHO | |
| SUBSTITUI | | DM: 018917/2018 | | 01.0405.17 | |