

À
Câmara Municipal de Ferreira do Zêzere
Praça Dias Ferreira 38,
2240-341 Ferreira do Zêzere

SUA REFERÊNCIA

SUA COMUNICAÇÃO

NOSSA REFERÊNCIA
SEN/DEE
171/14/11/205

DATA

21 AGO 2023 06:434

ASSUNTO: Licenciamento - Éditos

Para cumprimento dos artigos 19º e 20º do Regulamento de Licenças para Instalações Elétricas aprovado pelo Decreto-Lei nº 26852 de 30 de julho de 1936, alterado pelo Decreto-Lei nº 446/76 de 5 de junho e pela Portaria nº 344/89 de 13 de maio, junto envio a V. Exa. um exemplar do projeto da instalação elétrica, que a E-Redes-Distribuição de Eletricidade, S.A.- Direção Serviço aos Ativos MT e BT- Sul Área de Ativos Tejo, pretende estabelecer nesse concelho e um exemplar dos éditos que solicito se digne mandar afixar com a maior brevidade, durante o prazo de 15 dias, devolvendo a esta Direção Regional, até 10 dias após o fim do citado prazo, os documentos agora enviados e informando sobre a afixação dos éditos e reclamações apresentadas.

Na ausência de resposta dessa Câmara, estes Serviços considerarão que não foram apresentadas reclamações ao estabelecimento da linha.

Com os melhores cumprimentos,

Fernando António
(Chefe de Divisão da DRC)

Anexo: Éditos (artº 19º)
1 exemplar do projeto

gueired
pu.04

Av. 5 de Outubro, 208 (Edifício
Sta. Maria)
1069-203 Lisboa
Tel.: 217 922 700/800
Fax: 217 939 540
Linha Azul: 217 922 861
www.dgeg.pt

Área Norte
Rua Manuel Pacheco de
Miranda 29 G
4200 - 804 Porto
Telef: 226 192 000

Área Centro
Rua Câmara Pestana, 74
3030 - 163 Coimbra
Telef: 239 700 200
Fax: 239 405 611

Área Sul - Alentejo
Zona Industrial de Almeirim
lote 18
7005-639 Évora
Telef: 266 750 450
Fax: 266 743 530

Área Sul - Algarve
Rua Prof. António Pinheiro e
Rosa
8000 - 546 Faro
Telef: 289 896 600
Fax: 289 896 691

ÉDITO

Processo 171/14.11/205

Faz-se público que, nos termos e para efeitos do art. 19º do Regulamento de Licenças para Instalações Elétricas, aprovado pelo Decreto-Lei nº 26852, de 30 de julho de 1936, e alterado pelo Decreto-Lei nº 446/76, de 5 de junho, e outros, estará patente na **DIREÇÃO-GERAL de ENERGIA e GEOLOGIA**, sita em Lisboa, na Av. 5 de Outubro, nº 208, 1069-203 LISBOA, tel. 217922700/800 e na Secretaria da **CÂMARA MUNICIPAL de FERREIRA DO ZEZERE**, durante **15 dias**, e nas horas de expediente, a contar da publicação destes éditos no “Diário da República”, o projeto apresentado pela **E-Redes-Distribuição de Eletricidade, S.A.- Direção Serviço aos Ativos MT e BT- Sul Área de Ativos Tejo**. a que se refere o processo em epígrafe, para o estabelecimento da seguinte instalação elétrica:

Linha Aérea, a 15 (30) kV, com 304 m, com origem apoio 8 da LA de MT 1411 L2 150, para o PT FZZ 0044D e término no PT FZZ 150D-VALE DE SACHOS, sita em Vale de Sachos, concelho de Ferreira do Zêzere.

Todas as reclamações contra a aprovação deste projeto deverão ser presentes nesta **DIREÇÃO-GERAL** ou na Secretaria daquela **CÂMARA MUNICIPAL**, dentro do citado prazo.

Lisboa, 11 de agosto de 2023

Maria José Espírito Santo
Diretora de Serviços de Energia Elétrica

Fernando António
Direção de Regulamentação e Controlo
(Despacho n.º 4443/2021,
R. n.º 84/2021, Série II de 2021-04-30)

Procº 171/14+11/205



PROJECTO DE INSTALAÇÃO DA RESPONSABILIDADE DE

DRCT - Direcção de Rede e Clientes Tejo - Santarém

Artigo 27º

Licenciamento

Artigo 28º

Programa de Financiamento

PROJECTO

Instalação: PT FZZ 0150D - Estabelecimento do PT FZZ 0150D - VALE DE SACHOS e da
Linha Aérea de MT a 15(30) KV NP 1411120150

Distrito: Santarém

Concelho: Ferreira do Zêzere

Localidade: Ferreira do Zêzere

Local: Vale de Sachos

Projecto destinado a: DGEG

MEMÓRIA DESCRITIVA E JUSTIFICATIVA



INSTALAÇÃO PROJETADA:

- Linha Aérea de MT a 15(30) kV Nº 1411L20150
- PT FZZ 0150D – VALE DE SACHOS

1. LINHA AÉREA MT A 15(30) kV Nº 1411L20150

ORIGEM: Apoio nº 8 da Linha de MT para o PT FZZ 0044D.
Arqº 1548 , Procº 8/50962

OBJETIVO: Garantir o fornecimento de energia elétrica a 30 kV ao Posto de Transformação FZZ 0150D – VALE DE SACHOS.

1.2 LOCALIZAÇÃO: Freguesia (s): FERREIRA DO ZÊZERE
Concelho (s): FERREIRA DO ZÊZERE

1.3 TRACADO:
Planta Des. Nº: 04.0151.18 Perfil –Des. Nº: 01.0150.18

1.3.1 CARACTERÍSTICAS: Comprimento Total: 303.67m Neutro da Rede: à terra

1.3.2 Condutores: Material: AL-AÇO; Secção: 50mm²; Tensão máxima: 8daN/mm²
Isoladores
Cadeia, tipo: U70BS; U100BLP

1.3.3 Armações : Normalizadas, dos tipos indicados no perfil

1.3.4 Apoios: De betão, com as características indicadas no perfil
Com maciços: Todos.

1.4 TRAVESSIAS E CRUZAMENTOS:

Estradas Municipais: AP8(0)-AP1 (E.M. 1070);
Linhas de Telecomunicações: AP1-AP2;
Linha de BT: AP1-AP2.

1.5 CÁLCULOS: Segundo o projeto-tipo de linhas aéreas até 30KV.

INDICAÇÕES COMPLEMENTARES:

No apoio nº 3 da Linha serão montados "Cutouts";

Todos os apoios serão dotados de terra de protecção estabelecida nas condições habituais e segundo as normas em vigor;

No primeiro vão da linha, devido ao seu diminuto comprimento, os condutores serão estabelecidos a uma tensão mecânica reduzida, garantindo apenas a continuidade eléctrica;

MAOTE
DGES
VISTO
A Diretora de Serviços
M. José Espiridónio

Por adaptação a normas internas, embora a presente linha de MT seja explorada a 15 kV, será isolada para a tensão de serviço de 30 kV;

Instalação de dispositivo dissuasor de nidificação em todos os apoios.

Em tudo o omissos serão observadas as Normas e Regras de Segurança em vigor.

2 - POSTO DE TRANSFORMAÇÃO FZZ 0150D – VALE DE SACHOS

Freguesia: FERREIRA DO ZÊZERE

Concelho: FERREIRA DO ZÊZERE

JUSTIFICAÇÃO: Fornecimento de energia a consumidores particulares e iluminação pública.

DESCRIÇÃO

O PT será do tipo aéreo aprovado pela DGE, com as seguintes características principais:

Localização – Des. Nº 04.0151.18

Relação de transformação 15000+5% / 400-231V

Designação: PT FZZ 0150D – VALE DE SACHOS

Potência: 160 KVA, tipo: R250

INDICAÇÕES COMPLEMENTARES:

O quadro geral de baixa tensão é do tipo R250, aprovado por despacho da DGGE de 18 de junho de 2009, conforme o desenho nº 05.0152.18.

O apoio do PT será dotado de dispositivo dissuasor de nidificação.

Santarém, 19 de julho de 2018

O AUTOR DO PROJETO



(Fernando Jose Ferreira de Lemos Belo)

Santarém, 19 de julho de 2018

O Técnico responsável



(Moisés Cadete Esteves)

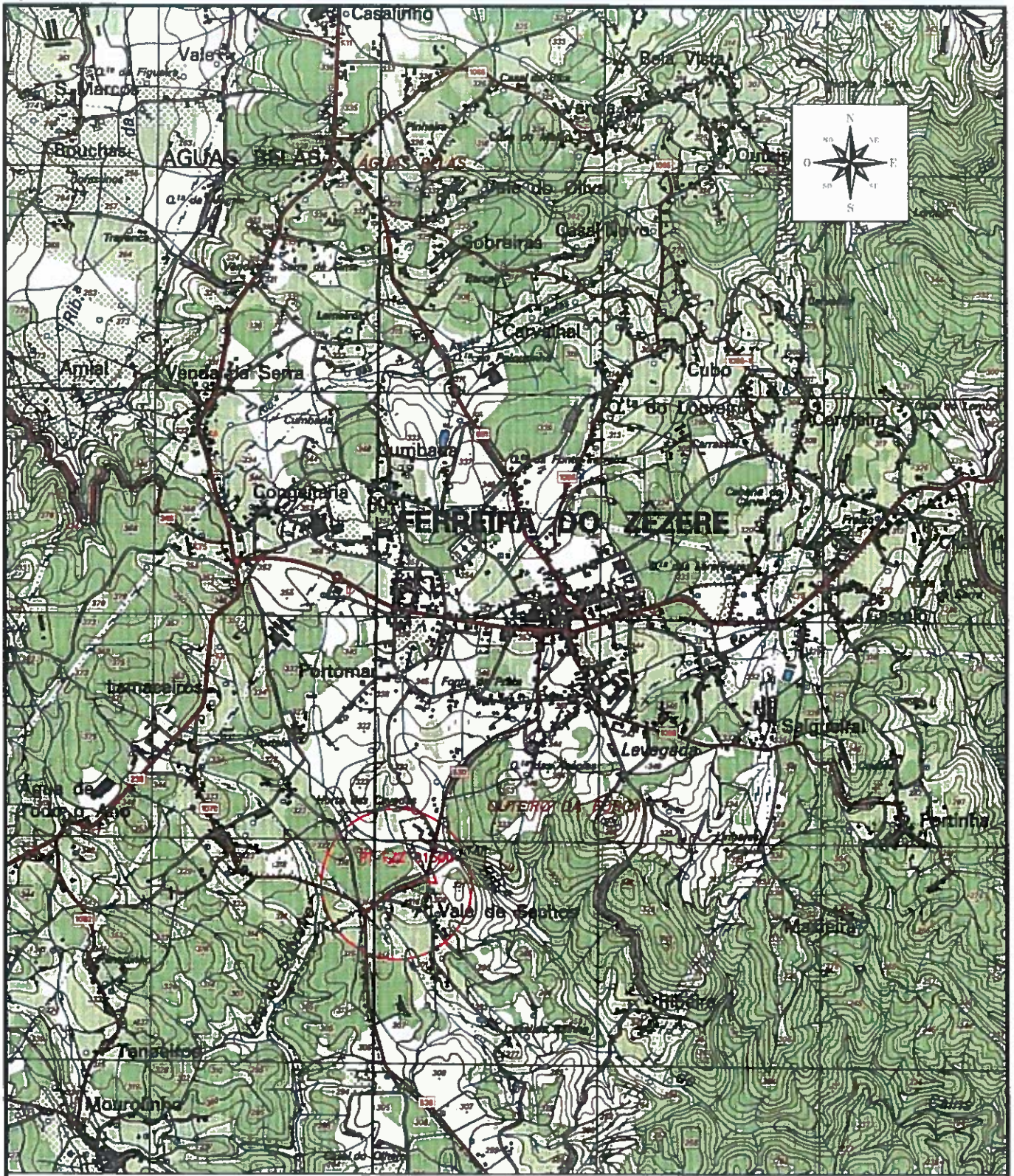

COMP. 303.67 m

					PROJ.	24-05-2018	Fernando Beo	
					LEV. TOP.	11-05-2018	CARTOGLOBO	
					DES.	24-05-2018	CARTOGLOBO	
					VERIF.			
INDICE	DESCRIÇÃO	DATA	ALTERADO	APROVADO	VERIF.	DATA	RUBRICA	
D-DRCT-AST	FORMATO A4	LINHA DE MT A 15(30) KV P/ O PT FZZ 0150D PLANTA DE LOCALIZAÇÃO						
	OUTPUT 1 - 25	VALE DE SACHOS						
PLANTA(S) 300	ESCALA(S) 1:25000	Freguesia(s): FERREIRA DO ZÊZERE			Cemcelho(a): FERREIRA DO ZÊZERE			
		SUBSTITUI	CÓDIGOS DE OBRA		N° DESENHO		INDICE	
		-	2800-18C058673		04.0151.18			

CONDUTOR: AL-AÇO 50mm²
T.MAX: 8daN/mm²

N.º DA LINHA
1411L20150

Categoria branca: Nivel 4 - SP-NPP
Aves de pequeno porte: Zona 3

Dispositivos dissuadores de nidificação:
↑ - Seta simétrica
↑ - Seta assimétrica
↑ - Guarda chuva

Cond. 3xAL-AÇO 50: 30daN/mm²
F.Vento: 750Pa Gelo: 0mm (50°C)
(Ped=255m)

Cond. 3xAL-AÇO 50: 8daN/mm²
F.Vento: 750Pa Gelo: 0mm (50°C)
(Ped=774m)

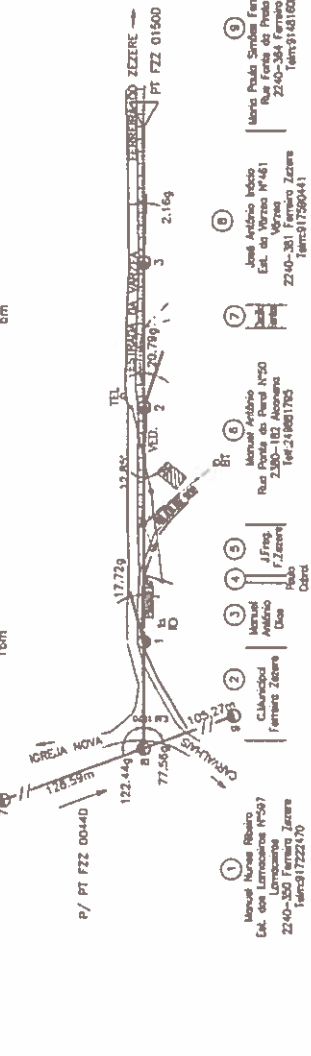
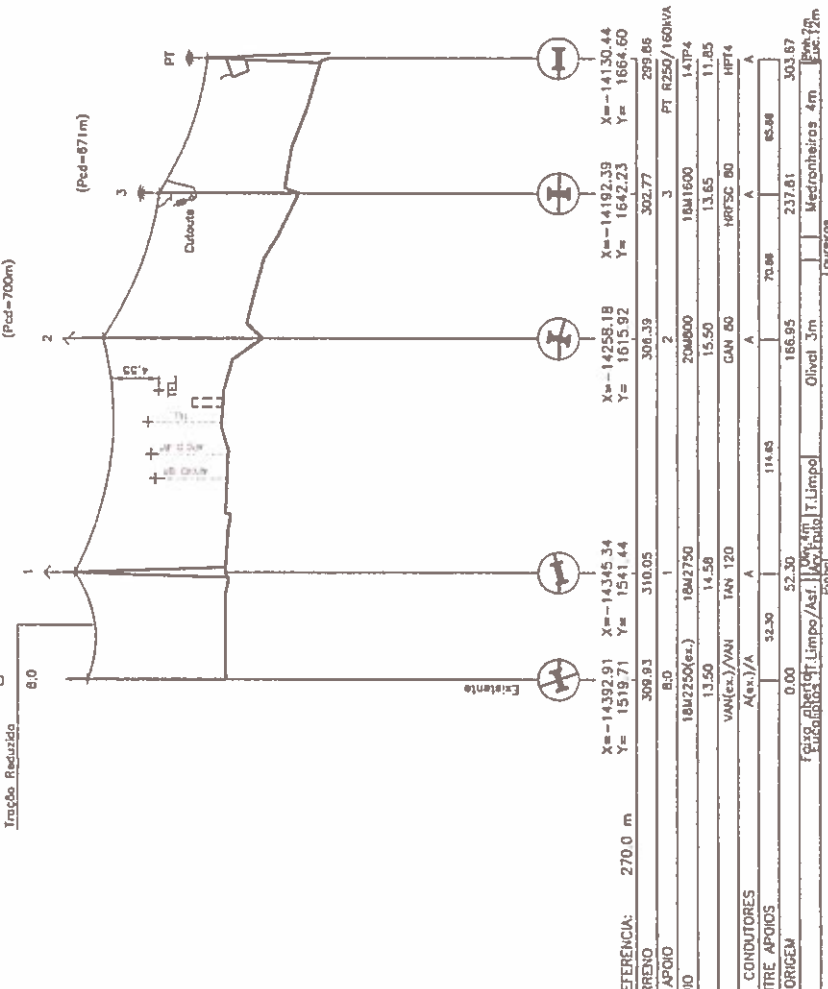

FOLHA N.º 01/01
COMP. 303.67 m

ÍNDICE	DESCRIÇÃO	DATA	ALTERADO	APROVADO	PROJ.	14-06-2014	Ferrão Bão
					LEV. TOP.	11-06-2014	CANTOLOGO
					DES.	14-06-2014	CANTOLOGO
					VERIF.		
							RUBRICA

FORMATO	LINHA DE MT A 15(30) KV P / O PT FZZ 01500	
OUTPUT	PERFIL E PLANTA	
ESCALA(S)	VALE DE SACHOS	
PLANTAS)	300	
V=1:500	Freguesia(s): FERREIRA DO ZEZERE	
H=1:2500	Código(s) de obra	
	2800-160058673	
	Conselho(s): FERREIRA DO ZEZERE	
	N.º DESenhado	
	01.0150.18	



Ferrão Bão

- 1 Manuel Nunes Ribeiro
Esl. dos Lameiros N.º57
2210-350 Lourenço
Ferreira Zereze
Tel:81722170
- 2 C. Almeida
Ferreira Zereze
- 3 J.Freg. F.Zereze
- 4 J.Freg. F.Zereze
- 5 Manuel António
Rua Poeta do Povo N.º50
2300-102 Alameda
Tel:214661765
- 6 Manuel António
Esl. do Vento N.º41
Vilanova
2210-381 Ferreira Zereze
Tel:81726941
- 7 João António Indício
Rua Foz do Prado N.º33,33
2210-384 Ferreira Zereze
Tel:81416005
- 8 Manoel Paulo Simões Ferrão Bão
Rua Foz do Prado N.º33,33
2210-384 Ferreira Zereze
Tel:81416005

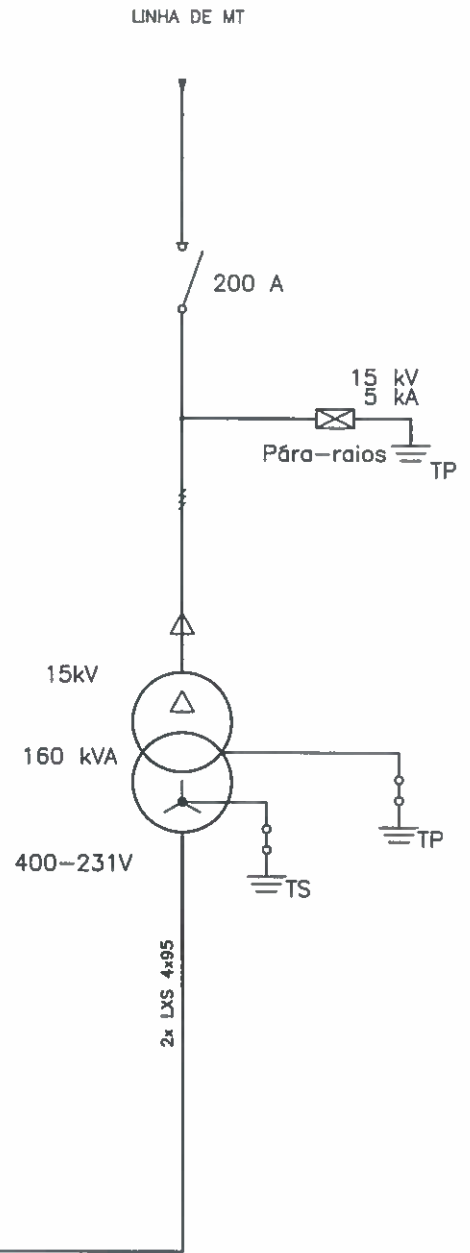
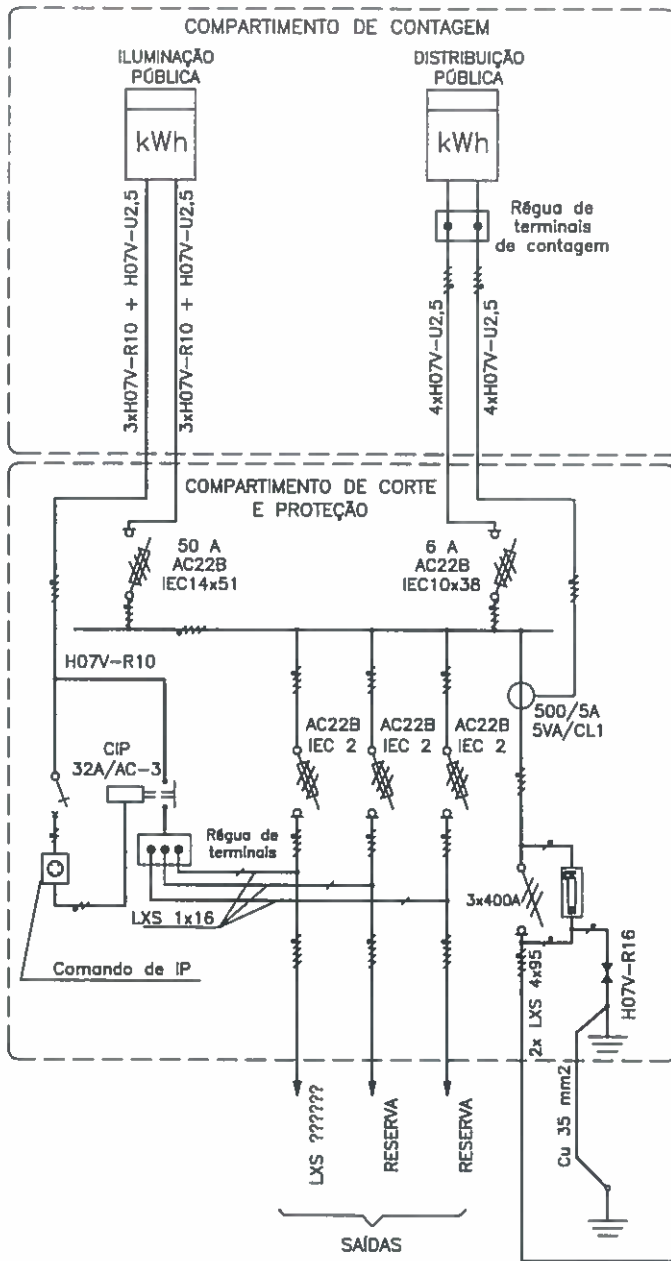

					PROJ.	24-05-2018	Fernando Beio	
					LEV. TOP.	11-05-2018	CARTOGLOBO	
					DES.	24-05-2018	CARTOGLOBO	
					VERIF.			
ÍNDICE	DESCRIÇÃO	DATA	ALTERADO	APROVADO		DATA	RUBRICA	
D-DRCT-AST	FORMATO A4	POSTO DE TRANSFORMAÇÃO FZZ 0150D ESQUEMA ELÉTRICO						
	OUTPUT 1 - 1	VALE DE SACHOS QGBT R250 / 160 kVA						
PLANTA(S) 300	ESCALA(S) -	Freguesia(s): FERREIRA DO ZÉZERE		Concelho(s): FERREIRA DO ZÉZERE				
		SUBSTITUI	CÓDIGOS DE OBRA		N° DESENHO		ÍNDICE	
		-	2800-18C058673		05.0152.18			