

Prestação de contas

2023

FERREIRA
DO ZÉZERE
MUNICÍPIO



Mensagem do Presidente

Vivemos tempos conturbados a muitos níveis. A invasão da Ucrânia pela Rússia, assim como a Guerra que opõe Israel ao Hamas, em Gaza, impôs uma pressão inflacionária em todos os bens e serviços, sobretudo combustíveis, matérias-primas, energia e produtos alimentares.

A subida acentuada dos preços contagiou toda a economia e esteve na base do aumento de preços ao nível do consumo e da produção, o que teve um forte impacto na gestão do Município e na implementação das suas políticas.

Dada a possibilidade de investimentos estruturantes para o Concelho, foi feito um investimento, prévio e absolutamente essencial, em projetos de execução e revisão dos mesmos, o que nos permite, em 2024, avançar com as obras estruturantes da Escola EB 2,3/S Pedro Ferreiro, Habitação Social e Habitação a Custos Controlados, num valor total de aproximadamente 17 milhões de euros.

- Projeto e revisão de projeto da nova Escola EB 2,3/S de Ferreira do Zêzere: 179.567,70 €;
- Projeto de Habitação Social e Habitação a Custos Controlados: 77.121,00€

Destacamos, ainda, os investimentos feitos em prol de toda a população, demonstrando o contínuo esforço, deste executivo, em melhorar as condições dos nossos e de quem nos visita.

- Requalificação do Espaço Público na Rua Eduardo Mota: 647.662,43€;
- Requalificação do Espaço Público na Rua Fonte Ferreira e Rua S. Miguel: 131.544,86€;
- Requalificação da Rua Luis de Camões: 43.327,60€;
- Rotas e percursos turísticos temáticos – Rota dos Templários (Dornes): 94.448,45€
- Infraestruturas Dornes: 151.049,99€
- Albergue dos Peregrinos em Areias: 144.624,85€

Para conseguir cumprir todas estas obrigações a nível orçamental, foi necessário recorrermos, em 2023, a um empréstimo de médio e longo prazo, no valor de 706.956,06€. Este valor também nos permitiu continuar com as nossas contas coesas e transitar um saldo de gerência na média dos anos transatos.

Conscientes que a pressão inflacionária já referida não afeta só a gestão do Município, não descorámos os apoios à nossa comunidade.

Destaco o apoio às famílias, num valor de 247.860,13€, o apoio às associações do concelho, no âmbito do regulamento de apoio ao associativismo, num valor de 916.380,19€, o Programa Pares de 9.702,47€, assim como o apoio às IPSS do concelho num total de 111.289,47€.

O investimento na educação, pilar maior do desenvolvimento do nosso concelho e do futuro dos ferreirenses, rondou os 2,2 milhões de euros.

Durante o ano de 2023 continuámos a consolidar a nossa oferta nas atividades culturais, desporto e lazer, o que implicou um aumento de 263.154,21€ em custos diretos e indiretos nas funções sociais 251 - Cultura e 252 – Desporto, recreio e lazer. Saliento o grande impulso, para a economia local, originado pela grande afluência ao evento “Viver Ferreira do Zêzere” assim como pelo Festival Gastronómico “Sabores do Zêzere”.

Quero deixar uma palavra de agradecimento a todos os trabalhadores do Município pela dedicação, empenho e responsabilidade, pois são peça muito importante na execução das políticas de desenvolvimento do Concelho.

Uma palavra também para as Juntas de Freguesia, seus Presidentes e seus trabalhadores, bem como para as nossas forças vivas do Concelho, pela proximidade e colaboração.

Com união, solidariedade e empenho, continuaremos a fazer o caminho de desenvolvimento do Concelho, a ultrapassar os vários desafios e a fazer de Ferreira do Zêzere um concelho ainda mais diferenciador e uma terra de sentidos.

Um abraço.

Introdução

A publicação do Sistema de Normalização Contabilística para as Administrações Públicas (SNC-AP), aprovado pelo Decreto-Lei n.º 192/2015, de 11 de setembro, e da nova Lei de Enquadramento Orçamental (LEO), aprovada pela Lei n.º 151/2015, de 11 de setembro, abriram caminho à reforma da gestão pública.

O SNC-AP, aplicado pela primeira vez na Autarquia em 2020, visa promover a harmonização contabilística, fomentando o alinhamento entre a contabilidade pública e as contas nacionais, uniformizar procedimentos, melhorar a transparência das contas públicas, contribuir para a satisfação das necessidades dos utilizadores da informação e relato orçamental e financeiro das entidades públicas.

Este normativo é constituído pelos subsistemas de:

contabilidade orçamental – visa permitir um registo pormenorizado do processo orçamental;

contabilidade financeira – tem por base as normas internacionais de contabilidade pública, permite registar as transações e outros eventos que afetam a posição financeira, o desempenho financeiro e os fluxos de caixa de uma determinada entidade;

contabilidade de gestão – permite avaliar o resultado das atividades e projetos que contribuem para a realização das políticas públicas e o cumprimento dos objetivos em termos de serviços a prestar aos cidadãos.

O SNC-AP assenta, numa estrutura conceptual da informação financeira pública, em normas de contabilidade pública convergentes com as normas internacionais de contabilidade, em modelos de demonstrações financeiras, numa norma relativa à contabilidade orçamental, num plano de contas multidimensional e numa norma de contabilidade de gestão

A organização e documentação da prestação de contas do município seguem assim o preceituado no SNC-AP, especificamente a Estrutura Conceptual, NCP 1, NCP 26, NCP 27 e as instruções emanadas pelo Tribunal de Contas, nomeadamente a Resolução n.º 3/2023 de 12 de janeiro de 2024.

As contas do Município foram auditadas e certificadas por Amado & Gomes, SROC, Lda.

Organização municipal e recursos humanos

O Município de Ferreira do Zêzere, para o exercício das atribuições que lhes estão cometidas nas diversas áreas, contava com **175 colaboradores** em 31 de dezembro de 2023, distribuídos pelas diferentes Unidades Orgânicas.

Houve uma continuidade na reorganização da estrutura orgânica do Município, dirigida para uma Gestão dos Recursos Humanos mais eficaz e eficiente, com uma visão mais moderna e ágil dos Serviços Municipais.

Para esse facto contribuiu igualmente a formação profissional, sendo uma mais valia para um desempenho mais eficiente dos seus trabalhadores e, conseqüentemente, para uma melhoria da qualidade dos serviços.

Organograma do Município de Ferreira do Zêzere

Despacho nº 11025/2023, de 26 de outubro de 2023

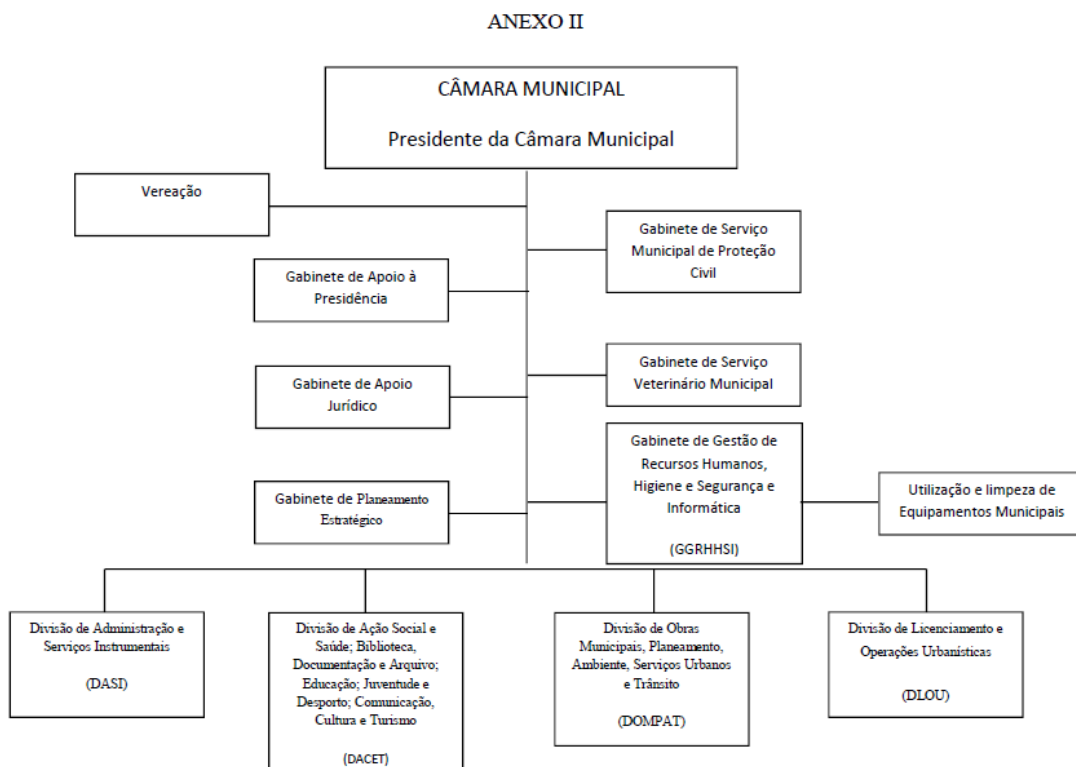

GABINETE DE SERVIÇO VETERINÁRIO MUNICIPAL			1
Fiscalização Sanitária	Técnico Superior	1	
GABINETE SERVIÇO MUNICIPAL DE PROTEÇÃO CIVIL			2
Comandante Operacional Municipal	Dirigente	1	
Gabinete Técnico Florestal	Técnico Superior	1	
GABINETE DE APOIO ESTRATÉGICO			1
Setor de Planeamento Estratégico	Técnico Superior	1	
GABINETE DE APOIO JURÍDICO			2
Setor de Apoio Jurídico	Técnico Superior	2	
GABINETE DE GESTÃO DE RECURSOS HUMANOS, HIGIENE E SEGURANÇA E INFORMÁTICA			57
Gabinete de Gestão de Recursos Humanos, Higiene e Segurança e Informática	Chefe de Equipa Multidisciplinar	1	
Higiene e Segurança	Técnico Superior	1	
Recursos Humanos	Técnico Superior	2	
	Coordenador Técnico	1	
	Assistente Técnico	1	
Informática	Informática	2	
Setor de utilização e limpeza de Equipamentos Municipais (Centros Escolares, Agrupamento de Escolas de FZZ e Centro de Saúde)	Assistente Técnico	2	
	Assistente Operacional	47	
DIVISÃO DE ADMINISTRAÇÃO E SERVIÇOS INSTRUMENTAIS			28
Direção da Divisão de Administração e Serviços Instrumentais	Dirigente	1	
Setor de Notariado, Expediente Geral e Arquivo	Técnico Superior	2	
	Coordenador Técnico	1	
	Assistente Técnico	9	
	Assistente Operacional	1	
Setor de Taxas e Licenças	Assistente Técnico	2	
	Fiscal	1	
Setor de Contabilidade e Tesouraria	Técnico Superior	2	
	Assistente Técnico	4	
Setor de Aprovisionamento/CCP	Técnico Superior	3	
	Assistente Técnico	1	
	Assistente Operacional	1	
DIVISÃO DE AÇÃO SOCIAL E SAÚDE; BIBLIOTECA, DOCUMENTAÇÃO E ARQUIVO; EDUCAÇÃO; JUVENTUDE E DESPORTO; COMUNICAÇÃO, CULTURA E TURISMO			26
Direção da Divisão de Ação Social e Saúde; Biblioteca, Documentação e Arquivo; Educação; Juventude e Desporto; Comunicação, Cultura e Turismo	Dirigente	1	
Setor de Ação Social e Saúde	Técnico Superior	3	
Setor de Biblioteca e Documentação	Técnico Superior	2	
	Assistente Técnico	5	

Setor de Arquivo	Técnico Superior	1		
	Assistente Técnico	1		
Setor de Juventude e Desporto	Técnico Superior	1		
	Assistente Técnico	3		
	Assistente Operacional	1		
Setor de Comunicação, Turismo e Cultura	Técnico Superior	2		
	Assistente Técnico	5		
	Assistente Operacional	1		
DIVISÃO DE OBRAS MUNICIPAIS, PLANEAMENTO, AMBIENTE, SERVIÇOS URBANOS E TRÂNSITO				51
Direção da Divisão de Obras Municipais, Planeamento, Ambiente, Serviços Urbanos e Trânsito	Dirigente	1		
Setor de Apoio Administrativo	Assistente Técnico	1		
Setor de Gestão de Empreitadas	Técnico Superior	2		
	Assistente Técnico	2		
Setor de SIG, Planeamento e Ambiente	Técnico Superior	4		
Setor de Cartografia e Topografia	Assistente Técnico	1		
Espaços Verdes, Espaços Públicos, Urbanos e Edifícios	Encarregado Operacional	1		
	Assistente Operacional	17		
Rede Viária Rural, Transporte de Passageiros, Reparação de Máquinas e Viaturas e Resíduos	Assistente Operacional	22		
DIVISÃO DE LICENCIAMENTO E OPERAÇÕES URBANÍSTICAS			7	
Direção da Divisão de Licenciamento e Operações Urbanísticas	Dirigente	1		
Setor de Gestão Urbanística	Técnico Superior	1		
	Assistente Técnico	3		
Setor de Apoio Administrativo	Assistente Técnico	2		
Total de Trabalhadores			175	

Nº de Trabalhadores em 31/12/2023

Conta ainda com 3 trabalhadores que exercem funções na empresa intermunicipal TejoAmbiente, ao abrigo de acordos de cedência de interesse público.

O saldo entre o número de entradas e saídas de efetivos no ano de 2023 é positivo. Este acréscimo justifica-se pelo recrutamento de novos postos de trabalho nas três carreiras existentes, tendo igualmente ingressado no Mapa de Pessoal do Município, duas Assistentes Operacionais, ao abrigo da Delegação de Competências na área da Saúde, a partir de 01 de setembro de 2023.

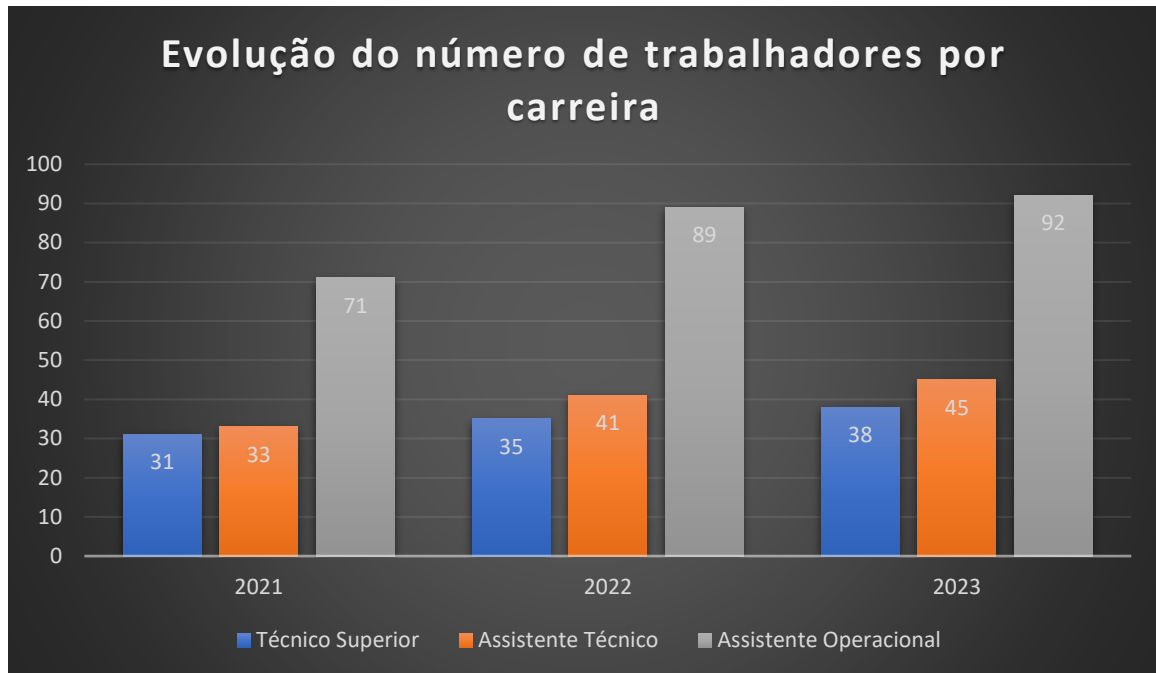

As três carreiras representadas são as de Assistente Operacional com 92 trabalhadores, Assistente Técnico com 45 trabalhadores (onde está incluído o Fiscal) e Técnico Superior com 38 trabalhadores (onde estão incluídos 2 informáticos e 6 Técnicos Superiores em Comissão de Serviço como Dirigentes).

No ano de 2023 as três carreiras tiveram um aumento de trabalhadores semelhante, não tendo havido um aumento tão substancial como no ano de 2022, por força da Delegação de Competências na área da Educação.

Quanto à prevenção de riscos de saúde no trabalho, em 2023, foram feitas 5 visitas aos locais de trabalho, por uma empresa prestadora de serviços na área de higiene e segurança, não obstante a visita da técnica de HST do Município.

Porque a formação contínua visa promover a atualização e a valorização pessoal e profissional dos funcionários, em consonância com as políticas de desenvolvimento, inovação e mudança da Administração Autárquica, no ano de 2023, foram ministradas um total de 5 367 horas de formação interna e externa, continuando a haver, por parte do Município, uma preocupação da valorização profissional dos seus trabalhadores.

Análise Orçamental

Receita

No ano de 2023 a receita cobrada atingiu os 13 247 322,05 euros, verificando-se um aumento de 1 383 366,40 € relativamente à receita cobrada líquida em 2022 no valor de 11 863 955,65.

De seguida, no Quadro 1 podemos analisar, em detalhe, a receita orçamentada corrigida e a receita do período corrente cobrada.

Quadro 1 - Análise Orçamental da Receita

Execução da Receita	Orçamento da receita corrigida	Receita cobrada	Taxa de execução
Receita corrente	8.780.107,96	8.873.260,25	101,06
Impostos diretos	1.870.812,11	2.024.836,84	108,23
Taxas Multas e outras penalidades	147.232,95	178.156,72	121,00
Rendimentos de propriedade	634.739,32	565.543,19	89,10
Administração Central Estado	5.777.989,73	5.936.799,42	102,75
Segurança Social	11.852,52	11.537,52	97,34
Estado-Participação comunitária projectos co-financiados	181.193,60	89.675,16	49,49
Administração local	31.998,98	7.560,31	23,63
Venda de bens e Serviços	99.965,21	52.361,72	52,38
Outras receitas correntes	24.323,54	6.789,37	27,91
Receitas de Capital	3.699.290,75	1.966.010,87	53,15
Venda de Bens de investimento	10.548,74	18.126,20	171,83
Tr. Capital - Administração Central Estado	1.130.878,00	1.135.875,00	100,44
Tr. Capital - Estado Part. Comunitária proj. co-financiados	567.862,01	105.053,61	18,50
Outras	1,00	0,00	0,00
Passivos financeiros	1.990.000,00	706.956,06	35,53
Outras receitas de capital	1,00	0,00	0,00
Outra Receita	2.411.495,69	2.408.050,93	99,86
Reposições não abatida nos pagamentos	6.504,05	3.059,29	47,04
Saldo da Gerência anterior	2.404.991,64	2.404.991,64	100,00
Total da Receita	14.890.894,40	13.247.322,05	88,96

A receita corrente cobrada face à receita corrente corrigida teve uma execução de 101,06 %. A rubrica em destaque é a de Transferências Correntes cujo montante de receita cobrada atingiu 6 045 572,41 euros, com uma taxa de execução de 100,71 %.

A receita de capital cobrada apresenta uma execução de 53,15 % face à receita de capital corrigida. A rubrica transferências de Capital é a que se destaca, atingindo 1 240 928,61 euros e uma taxa de

execução de 73,05 %, provenientes maioritariamente da Administração Central – Estado através do FEF.

No Gráfico 1 apresenta-se a evolução da receita cobrada nos últimos cinco anos.

Gráfico 1 Evolução da receita cobrada

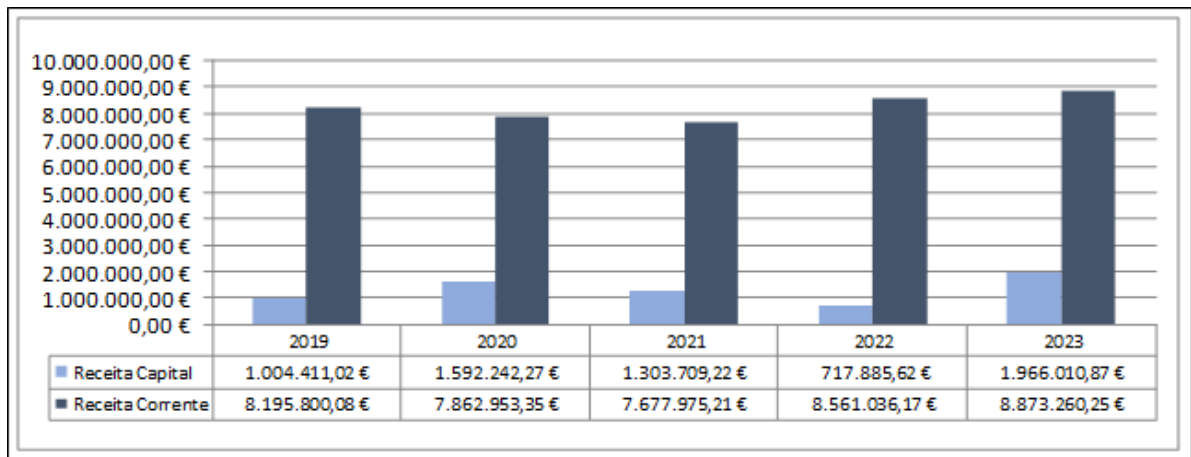

Despesa

No Quadro 2 está espelhada a decomposição da despesa orçamentada no início e final do ano a despesa do período corrente paga, por grandes grupos.

Quadro 2 – Análise orçamental da despesa

Execução da Despesa	Orçamento da Despesa corrigida	Despesa Paga	Taxa de execução
Despesa Corrente	10.129.043,40	8.348.090,20	82,42
Pessoal	4.071.458,00	3.771.012,52	92,62
Aquisição de bens e serviços	3.551.103,32	2.764.671,40	77,85
Juros e outros encargos	33.538,23	15.815,65	47,16
Transferências correntes	1.391.531,32	1.097.175,81	78,85
Subsídios	1,00	0,00	0,00
Outras despesas correntes	1.081.411,53	699.414,82	64,68
Despesa de Capital	4.761.851,00	2.467.439,36	51,82
Aquisição de bens de capital	4.375.116,00	2.295.997,89	52,48
Transferências de capital	386.733,00	171.441,47	44,33
Activos financeiros	0,00	0,00	0,00
Passivos financeiros	2,00	0,00	0,00
Despesa Total	14.890.894,40	10.815.529,56	72,63

A despesa corrente paga apresenta uma execução de 82,42 %. A rubrica em destaque é a de despesas com pessoal, logo seguida das aquisições de bens e serviços cujo montante de despesa paga atingiu respetivamente 3 771 012,52 euros e 2 764 671,40 euros, com uma taxa de execução de 92,62 % e 77,85 %.

A despesa de capital paga regista uma execução de 51,82 %. A rubrica em destaque é a de aquisição de bens de capital cujo montante de despesa paga atingiu 2 295 997,89 euros, com uma taxa de execução de 52,48 %.

A despesa total paga (10 815 529,56 €), face ao total da despesa orçada (14 890 894,40 €), no final do ano apresenta uma execução de 72,63 %.

Gráfico 2 Evolução da despesa paga

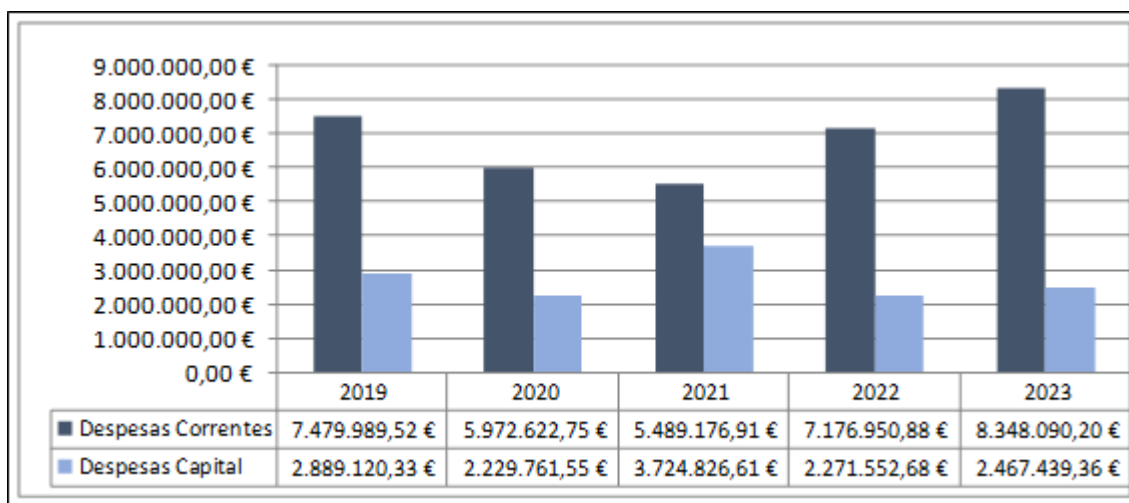

Resultado Orçamental

No quadro seguinte observa-se a receita total cobrada e a despesa total paga nos últimos quatro anos, bem como os respetivos saldos de gerência que transitaram para o orçamento seguinte e a sua evolução.

Quadro – Receita vs Despesa

	2020	2021	2022	2023
Receita Total recebida	10.959.368,97	11.813.283,37	11.887.957,02	13.380.172,42
Despesa Total paga	8.213.223,55	9.234.755,86	9.482.965,38	10.856.402,00
Saldo para a Gerência Seguinte	2.746.145,42	2.578.527,51	2.404.991,64	2.523.770,42

Em 2023 o saldo a transitar para a gerência seguinte ronda os 2,5 milhões de euros.

No quadro seguinte expomos o resultado orçamental de 2023, verificando-se que deste resultou uma poupança corrente de 593 528,85 euros, utilizada para cobrir parte da despesa de capital paga no montante 2 467 439,36 euros, uma vez que a receita de capital cobrada (1 989 630,00 euros) mostrou-se insuficiente para cobrir o total desta despesa.

Quadro - Resultado orçamental

Resultado orçamental	2023
Receita corrente cobrada	8.982.491,49
Despesa corrente paga	8.388.962,64
Poupança corrente	593.528,85
Receita capital cobrada	1.989.630,00
Despesa capital paga	2.467.439,36
Saldo de capital	-477.809,36
Receita Total cobrada	10.972.121,49
Outras receitas	3.059,29
Despesa Total Paga	10.856.402,00
Saldo da gerência anterior	2.404.991,64
Saldo orçamental	2.523.770,42

Principais indicadores orçamentais

No quadro seguinte apresentam-se aos principais indicadores orçamentais.

Indicadores Orçamentais de Estrutura:		2023
Da Receita		
Impostos Directos / Receitas Correntes		22,54%
Impostos Indirectos/Receitas Correntes		0,00%
Transferências Correntes/Receitas Correntes		67,30%
Transferências Capital/Receitas de Capital		62,37%
Passivos Financeiros/Receitas de Capital		0,00%
Receitas Correntes/Receitas Totais		67,13%
Receitas Capital/Receitas Totais		14,87%
Da Despesa		
Pessoal/Despesas Correntes		45,42%
Aquisição de Bens e Serviços/Despesas Correntes		32,97%
Transferências Correntes/Despesas Correntes		13,08%
Aquisição de Bens de Investimento/Despesas de Capital		93,05%
Transferências de Capital/Despesas de Capital		6,95%
Passivos Financeiros/Despesas de Capital		0,00%
Despesas Correntes/Despesas Totais		77,27%
Despesas de Capital/Despesas Totais		22,73%
Da Capacidade Financeira		
Cobertura das despesas pelas receitas		1,23
Receitas Próprias de Funcionamento (1)		13.185.443,65
Despesas Correntes + Passivos Financeiros		8.388.962,64
Prazo médio de pagamento em dias		5

Nota (1) de acordo com o SNC-AP corresponde às receitas totais abatidas das transferências da EU e passivos financeiros

Endividamento municipal

Os limites de endividamento surgiram com a entrada em vigor da Lei n.º 2 de 2007, de 15 janeiro. Em 2014 houve alteração nos cálculos do limite de endividamento e respetivamente no apuramento da dívida total, de acordo com os artigos 52.º e 54.º da Lei n.º 73/2013 de 03 de setembro, na sua redação atual, bem como, o artigo 97.º da Lei n.º 83-c/2013, de 31 de dezembro.

No quadro seguinte apresentamos a situação no ano de 2023 do Município de Ferreira do Zêzere face ao limite da dívida total.

O montante da dívida do Município em 31 de dezembro de 2023, não excede o limite da dívida total que é de 12 168 370,00 euros.

Nota: a contribuição para a dívida das entidades participadas ainda não tem valor, porque a Prestação de Contas das mesmas ainda não se encontra aprovada.

Limites da dívida e Endividamento Municipal 2023	
Receita corrente cobrada	
2020	8.014.153,00 €
2021	7.737.550,00 €
2022	8.585.038,00 €
	24.336.741,00 €
Média	8.112.247,00 €
Limite 2023 (1)	12.168.370,50 €
Apuramento da dívida a 31/12/2023	
Dívidas a instituições de crédito	706.956,06 €
Credores por transferências e subsídios não reembolsáveis concedidos	17.982,92 €
Fornecedores c/c	145.137,70 €
Fornecedores de investimento	15.347,74 €
Estado e outros entes públicos	63.957,72 €
Outras contas a pagar	360.161,11 €
Contribuição do SM, AM e SEL	- €
Total da dívida a terceiros (inclui não orçamentais)	1.309.543,25 €
Dívidas não Orçamentais e FAM	359.913,99 €
Dívida a considerar a 31/12/2023 (excluindo dívidas não orçamentais e FAM) (2)	949.629,26 €
Margem absoluta (1-2)	11.218.741,24 €
Margem utilizável - art 52.º n.º 3 b) da LFL	4.487.496,50 €

Segue-se o quadro do Equilíbrio Orçamental, no qual verificamos o seu cumprimento

Equilíbrio Orçamental

De acordo com o artigo 40.º n.º 1 e 2, da Lei 73/2013, de 3 de setembro que onde se lê que “Os orçamentos das entidades do setor local preveem as receitas necessárias para cobrir todas as despesas” e que “..a receita corrente bruta cobrada deve ser pelo menos igual à despesa corrente acrescida das amortizações médias de empréstimos de médio e longo prazos” Segue-se o quadro do Equilíbrio Orçamental, no qual verificamos o seu cumprimento:

REGRA DO EQUILÍBRIO ORÇAMENTAL - ARTº 40º DO RFALEI			
A - Receita correntes cobradas brutas			8.998.185,22 €
B - Despesas correntes pagas			8.388.962,64 €
C - saldo corrente ((A)-(B))			609.222,58 €
D - Amortização Média dos EMLP			70.695,61 €
E - Diferença ((C)-(D))			538.526,97 €
Controlo do cumprimento da regra do equilíbrio	5% das receitas correntes cobradas brutas em 2023	449.909,26 €	
		Conclusão	A

Cumprimento	A
Desvio suscetível de ser colmatado no ano seguinte	B
Incumprimento	C

Demonstrações Orçamentais

1 – Demonstração do desempenho orçamental

Município de Ferreira do Zêzere

Demonstração do desempenho orçamental do período findo em 31 de Dezembro de 2023

Valores em €

RUBRICA RECEBIMENTOS	FONTES DE FINANCIAMENTO (n)						(n-1)
	RP	RG	UE	EMPR	FUNDOS ALHEIOS	TOTAL	
Saldo da gerência anterior	1.105.197,11	0,00	1.299.794,53	0,00	353.330,17	2.758.321,81	2.917.155,84
Operações Orçamentais [1]	1.105.197,11	0,00	1.299.794,53	0,00	0,00	2.404.991,64	2.578.527,51
Devolução do saldo oper. Orçamentais	0,00	0,00	0,00	0,00	0,00	0,00	0,00
Operações de tesouraria [A]	0,00	0,00	0,00	0,00	353.330,17	353.330,17	338.628,33
Recebimento do saldo devolvido por terceiras entidades	0,00	0,00	0,00	0,00	0,00	0,00	0,00
Receita corrente	8.892.816,33	0,00	89.675,16	0,00	0,00	8.982.491,49	8.585.037,54
R1 Receita Fiscal	2.024.836,84	0,00	0,00	0,00	0,00	2.024.836,84	2.047.394,50
R1.1 Impostos diretos	2.024.836,84	0,00	0,00	0,00	0,00	2.024.836,84	2.047.394,50
R1.2 Impostos indiretos	0,00	0,00	0,00	0,00	0,00	0,00	0,00
R2 Contribuições para sistemas de proteção social e subsistemas de saúde	0,00	0,00	0,00	0,00	0,00	0,00	0,00
R3 Taxas, multas e outras penalidades	182.027,71	0,00	0,00	0,00	0,00	182.027,71	140.188,34
R4 Rendimentos de propriedade	669.242,99	0,00	0,00	0,00	0,00	669.242,99	433.895,66
R5 Transferências e subsídios correntes	5.955.897,25	0,00	89.675,16	0,00	0,00	6.045.572,41	5.895.277,76
R5.1 Transferências correntes	5.955.897,25	0,00	89.675,16	0,00	0,00	6.045.572,41	5.895.277,76
R5.1.1 Administrações Públicas	5.955.897,25	0,00	89.675,16	0,00	0,00	6.045.572,41	5.895.277,76
R5.1.1.1 Administração Central - Estado Português	5.936.799,42	0,00	89.675,16	0,00	0,00	6.026.474,58	5.828.091,89
R5.1.1.2 Administração Central - Outras entidades	0,00	0,00	0,00	0,00	0,00	0,00	0,00
R5.1.1.3 Segurança Social	11.537,52	0,00	0,00	0,00	0,00	11.537,52	11.849,52
R5.1.1.4 Administração Regional	0,00	0,00	0,00	0,00	0,00	0,00	0,00
R5.1.1.5 Administração Local	7.560,31	0,00	0,00	0,00	0,00	7.560,31	55.336,35
R5.1.2 Exterior - U E	0,00	0,00	0,00	0,00	0,00	0,00	0,00
R5.1.3 Outras	0,00	0,00	0,00	0,00	0,00	0,00	0,00
R5.2 Subsídios correntes	0,00	0,00	0,00	0,00	0,00	0,00	0,00
R6 Venda de bens e serviços	53.903,02	0,00	0,00	0,00	0,00	53.903,02	52.718,23
R7 Outras receitas correntes	6.908,52	0,00	0,00	0,00	0,00	6.908,52	15.563,05
Receita de capital	1.177.620,33	0,00	105.053,61	0,00	0,00	1.282.673,94	717.885,62
R8 Venda de bens de investimento	41.745,33	0,00	0,00	0,00	0,00	41.745,33	4.182,00
R9 Transferências e subsídios de capital	1.135.875,00	0,00	105.053,61	0,00	0,00	1.240.928,61	713.703,62
R9.1 Transferências de capital	1.135.875,00	0,00	105.053,61	0,00	0,00	1.240.928,61	713.703,62
R9.1.1 Administrações Públicas	1.135.875,00	0,00	105.053,61	0,00	0,00	1.240.928,61	713.703,62
R9.1.1.1 Administração Central - Estado Português	1.135.875,00	0,00	105.053,61	0,00	0,00	1.240.928,61	713.703,62
R9.1.1.2 Administração Central - Outras entidades	0,00	0,00	0,00	0,00	0,00	0,00	0,00
R9.1.1.3 Segurança Social	0,00	0,00	0,00	0,00	0,00	0,00	0,00
R9.1.1.4 Administração Regional	0,00	0,00	0,00	0,00	0,00	0,00	0,00
R9.1.1.5 Administração Local	0,00	0,00	0,00	0,00	0,00	0,00	0,00
R9.1.2 Exterior - U E	0,00	0,00	0,00	0,00	0,00	0,00	0,00
R9.1.3 Outras	0,00	0,00	0,00	0,00	0,00	0,00	0,00
R9.2 Subsídios de capital	0,00	0,00	0,00	0,00	0,00	0,00	0,00
R10 Outras receitas de capital	0,00	0,00	0,00	0,00	0,00	0,00	0,00
R11 Reposições não abatidas aos pagamentos	3.059,29	0,00	0,00	0,00	0,00	3.059,29	6.506,35
Receita efetiva [2]	10.073.495,95	0,00	194.728,77	0,00	0,00	10.268.224,72	9.309.429,51
Receita não efetiva [3]	0,00	0,00	0,00	706.956,06	0,00	706.956,06	0,00
R12 Receita com ativos financeiros	0,00	0,00	0,00	0,00	0,00	0,00	0,00
R13 Receita com passivos financeiros	0,00	0,00	0,00	706.956,06	0,00	706.956,06	0,00
Soma [4]=[1]+[2]+[3]	11.178.693,06	0,00	1.494.523,30	706.956,06	0,00	13.380.172,42	11.887.957,02
Operações de tesouraria [B]	0,00	0,00	0,00	0,00	107.002,62	107.002,62	99.081,17

Município de Ferreira do Zêzere

Demonstração do desempenho orçamental do período findo em 31 de Dezembro de 2023

Valores em €

RUBRICA PAGAMENTOS	FONTES DE FINANCIAMENTO (n)						(n-1)
	RP	RG	UE	EMPR	FUNDOS ALHEIOS	TOTAL	
Despesa corrente	8.388.962,64	0,00	0,00	0,00	0,00	8.388.962,64	7.211.412,70
D1 Despesas com o pessoal	3.809.849,01	0,00	0,00	0,00	0,00	3.809.849,01	3.203.871,87
D1.1 Remunerações Certas e Permanentes	2.916.543,28	0,00	0,00	0,00	0,00	2.916.543,28	2.487.596,05
D1.2 Abonos Variáveis ou Eventuais	92.649,80	0,00	0,00	0,00	0,00	92.649,80	62.779,54
D1.3 Segurança Social	800.655,93	0,00	0,00	0,00	0,00	800.655,93	653.496,28
D2 Aquisição de bens e serviços	2.765.729,89	0,00	0,00	0,00	0,00	2.765.729,89	2.492.898,81
D3 Juros e outros encargos	15.815,65	0,00	0,00	0,00	0,00	15.815,65	0,00
D4 Transferências e subsídios correntes	1.097.503,27	0,00	0,00	0,00	0,00	1.097.503,27	875.178,47
D4.1 Transferências correntes	1.097.503,27	0,00	0,00	0,00	0,00	1.097.503,27	875.178,47
D4.1.1 Administrações Públicas	33.558,64	0,00	0,00	0,00	0,00	33.558,64	26.910,92
D4.1.1.1 Administração Central - Estado Português	0,00	0,00	0,00	0,00	0,00	0,00	0,00
D4.1.1.2 Administração Central - Outras entidades	0,00	0,00	0,00	0,00	0,00	0,00	0,00
D4.1.1.3 Segurança Social	4.185,00	0,00	0,00	0,00	0,00	4.185,00	5.950,00
D4.1.1.4 Administração Regional	0,00	0,00	0,00	0,00	0,00	0,00	0,00
D4.1.1.5 Administração Local	29.373,64	0,00	0,00	0,00	0,00	29.373,64	20.960,92
D4.1.2 Entidades do setor não lucrativo	774.938,72	0,00	0,00	0,00	0,00	774.938,72	684.780,14
D4.1.3 Famílias	248.187,59	0,00	0,00	0,00	0,00	248.187,59	92.345,13
D4.1.4 Outras	40.818,32	0,00	0,00	0,00	0,00	40.818,32	71.142,28
D4.2 Subsídios correntes	0,00	0,00	0,00	0,00	0,00	0,00	0,00
D5 Outras despesas correntes	700.064,82	0,00	0,00	0,00	0,00	700.064,82	639.463,55
Despesa de capital	2.467.439,36	0,00	0,00	0,00	0,00	2.467.439,36	2.271.552,68
D6 Aquisição de bens de capital	2.295.997,89	0,00	0,00	0,00	0,00	2.295.997,89	2.151.609,89
D7 Transferência e subsídios de capital	171.441,47	0,00	0,00	0,00	0,00	171.441,47	119.942,79
D7.1 Transferências de capital	171.441,47	0,00	0,00	0,00	0,00	171.441,47	119.942,79
D7.1.1 Administrações Públicas	30.000,00	0,00	0,00	0,00	0,00	30.000,00	27.451,93
D7.1.1.1 Administração Central - Estado Português	0,00	0,00	0,00	0,00	0,00	0,00	0,00
D7.1.1.2 Administração Central - Outras entidades	0,00	0,00	0,00	0,00	0,00	0,00	0,00
D7.1.1.3 Segurança Social	0,00	0,00	0,00	0,00	0,00	0,00	0,00
D7.1.1.4 Administração Regional	0,00	0,00	0,00	0,00	0,00	0,00	0,00
D7.1.1.5 Administração Local	30.000,00	0,00	0,00	0,00	0,00	30.000,00	27.451,93
D7.1.2 Entidades do setor não lucrativo	141.441,47	0,00	0,00	0,00	0,00	141.441,47	92.298,83
D7.1.3 Famílias	0,00	0,00	0,00	0,00	0,00	0,00	192,03
D7.1.4 Outras	0,00	0,00	0,00	0,00	0,00	0,00	0,00
D7.2 Subsídios de capital	0,00	0,00	0,00	0,00	0,00	0,00	0,00
D8 Outras despesas de capital	0,00	0,00	0,00	0,00	0,00	0,00	0,00
Despesa efetiva [5]	10.856.402,00	0,00	0,00	0,00	0,00	10.856.402,00	9.482.965,38
Despesa não efetiva [6]	0,00	0,00	0,00	0,00	0,00	0,00	0,00
D9 Despesa com ativos financeiros	0,00	0,00	0,00	0,00	0,00	0,00	0,00
D10 Despesa com passivos financeiros	0,00	0,00	0,00	0,00	0,00	0,00	0,00
Soma [7]=[5]+[6]	10.856.402,00	0,00	0,00	0,00	0,00	10.856.402,00	9.482.965,38
Operações de tesouraria [C]	0,00	0,00	0,00	0,00	100.418,80	100.418,80	84.379,33
Saldo para a gerência seguinte	322.291,06	0,00	1.494.523,30	706.956,06	359.913,99	2.883.684,41	2.758.321,81
Operações orçamentais [8] = [4]-[7]	322.291,06	0,00	1.494.523,30	706.956,06	0,00	2.523.770,42	2.404.991,64
Operações de tesouraria [D]=[A]+[B]-[C]	0,00	0,00	0,00	0,00	359.913,99	359.913,99	353.330,17
Saldo global [2] - [5]	-782.906,05	0,00	194.728,77	0,00	0,00	-588.177,28	-173.535,87
Despesa primária	10.840.586,35	0,00	0,00	0,00	0,00	10.840.586,35	9.482.965,38
Saldo corrente	503.853,69	0,00	89.675,16	0,00	0,00	593.528,85	1.373.624,84
Saldo de capital	-1.289.819,03	0,00	105.053,61	0,00	0,00	-1.184.765,42	-1.553.667,06
Saldo primário	-767.090,40	0,00	194.728,77	0,00	0,00	-572.361,63	-173.535,87
Receita total [1] + [2] + [3]	11.178.693,06	0,00	1.494.523,30	706.956,06	0,00	13.380.172,42	11.887.957,02
Despesa total [5] + [6]	10.856.402,00	0,00	0,00	0,00	0,00	10.856.402,00	9.482.965,38

2 – Demonstração da execução orçamental da receita

Demonstração de Execução Orçamental da Receita

Ano: 2023

Município de Ferreira do Zêzere

(designação da autarquia local)

Euros

Rúbrica	Descrição	Previsões corrigidas	Rec. p/ cobrar per. anteriores	Receitas liquidadas	Liquidações anuladas	Receitas cobradas brutas	Reembolsos e Restituições		Receitas cobradas líquidas			Rec. p/ cobrar final do período	Grau exec. orçamental	
							Emitidos	Pagos	Períodos anteriores	Período corrente	Total		Períodos anteriores	Período corrente
Receita corrente														
R011	Impostos diretos	1.870.812,11	0,00	2.038.276,27	13.439,43	2.038.276,27	13.439,43	13.439,43	0,00	2.024.836,84	2.024.836,84	0,00	0,000	108,233
R03	Taxas, multas e outras penalidades	147.232,95	23.571,19	190.043,40	7.532,20	184.282,01	2.254,30	2.254,30	3.870,99	178.156,72	182.027,71	24.054,68	2,629	121,003
R04	Rendimentos de propriedade	634.739,32	154.847,84	623.666,90	51.864,37	669.242,99	0,00	0,00	103.699,80	565.543,19	669.242,99	57.407,38	16,337	89,098
R05111	Administração Central - Estado Português	5.959.183,33	0,00	6.127.001,43	100.526,85	6.026.474,58	0,00	0,00	0,00	6.026.474,58	6.026.474,58	0,00	0,000	101,129
R05113	Segurança Social	11.852,52	0,00	11.537,52	0,00	11.537,52	0,00	0,00	0,00	11.537,52	11.537,52	0,00	0,000	97,342
R05115	Administração Local	31.998,98	0,00	7.560,31	0,00	7.560,31	0,00	0,00	0,00	7.560,31	7.560,31	0,00	0,000	23,627
R06	Venda de bens e serviços	99.965,21	28.624,70	61.157,69	2.899,90	53.903,02	0,00	0,00	1.541,30	52.361,72	53.903,02	32.979,47	1,542	52,380
R07	Outras receitas correntes	24.323,54	3.644,48	7.005,95	230,33	6.908,52	0,00	0,00	119,15	6.789,37	6.908,52	3.511,58	0,490	27,913
Receita de capital														
R08	Venda de bens de investimento	10.548,74	23.619,13	18.126,20	0,00	41.745,33	0,00	0,00	23.619,13	18.126,20	41.745,33	0,00	223,905	171,833
R09111	Administração Central - Estado Português	1.698.740,01	0,00	1.240.928,61	0,00	1.240.928,61	0,00	0,00	0,00	1.240.928,61	1.240.928,61	0,00	0,000	73,050
R0913	Outras	1,00	0,00	0,00	0,00	0,00	0,00	0,00	0,00	0,00	0,00	0,00	0,000	0,000
R10	Outras receitas de capital	1,00	0,00	0,00	0,00	0,00	0,00	0,00	0,00	0,00	0,00	0,00	0,000	0,000
R13	Receita com passivos financeiros	1.990.000,00	0,00	706.956,06	0,00	706.956,06	0,00	0,00	0,00	706.956,06	706.956,06	0,00	0,000	35,525
Outras receitas														
R11	Reposições não abatidas aos pagamentos	6.504,05	0,00	3.059,29	0,00	3.059,29	0,00	0,00	0,00	3.059,29	3.059,29	0,00	0,000	47,037
R14	Saldo da gerência anterior - operações orçamentais	2.404.991,64	0,00	2.404.991,64	0,00	2.404.991,64	0,00	0,00	0,00	2.404.991,64	2.404.991,64	0,00	0,000	100,000
		8.780.107,96	210.688,21	9.066.249,47	176.493,08	8.998.185,22	15.693,73	15.693,73	109.231,24	8.873.260,25	8.982.491,49	117.953,11	1,244	101,061
		3.699.290,75	23.619,13	1.966.010,87	0,00	1.989.630,00	0,00	0,00	23.619,13	1.966.010,87	1.989.630,00	0,00	0,638	53,146
		2.411.495,69	0,00	2.408.050,93	0,00	2.408.050,93	0,00	0,00	0,00	2.408.050,93	2.408.050,93	0,00	0,000	99,857
Total		14.890.894,40	234.307,34	13.440.311,27	176.493,08	13.395.866,15	15.693,73	15.693,73	132.850,37	13.247.322,05	13.380.172,42	117.953,11	0,892	88,963

ORGÃO EXECUTIVO

Em de de

.....

ORGÃO DELIBERATIVO

Em de de

.....

Demonstração de Execução Orçamental da Receita

Ano: 2023

Município de Ferreira do Zêzere

(designação da autarquia local)

Euros

Rúbrica	Descrição	Previsões corrigidas	Rec. p/ cobrar per. anteriores	Receitas liquidadas	Liquidações anuladas	Receitas cobradas brutas	Reembolsos e Restituições		Receitas cobradas líquidas			Rec. p/ cobrar final do período	Grau exec. orçamental	
							Emitidos	Pagos	Períodos anteriores	Período corrente	Total		Períodos anteriores	Período corrente
Receita corrente														
01	Impostos directos	1.870.812,11	0,00	2.038.276,27	13.439,43	2.038.276,27	13.439,43	13.439,43	0,00	2.024.836,84	2.024.836,84	0,00	0,000	108,233
0102	Outros	1.870.812,11	0,00	2.038.276,27	13.439,43	2.038.276,27	13.439,43	13.439,43	0,00	2.024.836,84	2.024.836,84	0,00	0,000	108,233
010202	Imposto municipal sobre imóveis	1.091.167,90	0,00	1.110.815,91	7.210,59	1.110.815,91	7.210,59	7.210,59	0,00	1.103.605,32	1.103.605,32	0,00	0,000	101,140
010203	Imposto único de circulação	215.984,49	0,00	262.309,83	1.458,53	262.309,83	1.458,53	1.458,53	0,00	260.851,30	260.851,30	0,00	0,000	120,773
010204	Imposto municipal sobre transm. onerosas imóveis	509.316,04	0,00	560.084,40	4.770,31	560.084,40	4.770,31	4.770,31	0,00	555.314,09	555.314,09	0,00	0,000	109,031
010205	Derrama	54.343,68	0,00	105.066,13	0,00	105.066,13	0,00	0,00	0,00	105.066,13	105.066,13	0,00	0,000	193,336
04	Taxas, multas e outras penalidades	147.232,95	23.571,19	190.043,40	7.532,20	184.282,01	2.254,30	2.254,30	3.870,99	178.156,72	182.027,71	24.054,68	2,629	121,003
0401	Taxas	136.999,97	23.228,54	170.828,85	4.888,54	169.772,25	2.069,13	2.069,13	3.795,78	163.907,34	167.703,12	21.465,73	2,771	119,640
040123	Taxas específicas das autarquias locais	136.999,97	23.228,54	170.828,85	4.888,54	169.772,25	2.069,13	2.069,13	3.795,78	163.907,34	167.703,12	21.465,73	2,771	119,640
04012301	Mercados e feiras	18.226,97	13.760,30	18.282,36	466,82	18.236,91	0,00	0,00	1.550,01	16.686,90	18.236,91	13.338,93	8,504	91,551
04012302	Loteamentos e obras	107.228,09	7.792,34	135.544,96	3.611,37	135.074,56	2.069,13	2.069,13	2.054,50	130.950,93	133.005,43	6.720,50	1,916	122,124
04012303	Ocupação da via pública	1,00	0,00	0,00	0,00	0,00	0,00	0,00	0,00	0,00	0,00	0,00	0,000	0,000
04012304	Animais	1,00	0,00	0,00	0,00	0,00	0,00	0,00	0,00	0,00	0,00	0,00	0,000	0,000
04012305	Caça e Pesca	1,00	0,00	0,00	0,00	0,00	0,00	0,00	0,00	0,00	0,00	0,00	0,000	0,000
04012306	Saneamento	1,00	1.464,67	0,00	2,51	253,70	0,00	0,00	177,88	75,82	253,70	1.208,46	17788,000	7582,000
04012308	Taxa Municipal de Direito de Passagem (TMDP)	1,00	0,00	0,00	0,00	0,00	0,00	0,00	0,00	0,00	0,00	0,00	0,000	0,000
04012399	Outras taxas específicas das autarquias locais	11.539,91	211,23	17.001,53	807,84	16.207,08	0,00	0,00	13,39	16.193,69	16.207,08	197,84	0,116	140,328
0401239901	Taxa de depósito da ficha técnica da habitação	305,42	0,00	700,15	0,00	700,15	0,00	0,00	0,00	700,15	700,15	0,00	0,000	229,242
0401239902	Taxa pela emissão do certificado de registo	258,08	0,00	276,43	15,00	261,43	0,00	0,00	0,00	261,43	261,43	0,00	0,000	101,298
0401239905	Taxa de Gestão de Resíduos - TGR	1.448,93	0,00	0,00	0,00	0,00	0,00	0,00	0,00	0,00	0,00	0,00	0,000	0,000
0401239906	Publicidade	478,81	104,73	483,24	0,00	496,63	0,00	0,00	13,39	483,24	496,63	91,34	2,797	100,925
0401239999	Outras	9.048,67	106,50	15.541,71	792,84	14.748,87	0,00	0,00	0,00	14.748,87	14.748,87	106,50	0,000	162,995
0402	Multas e outras penalidades	10.232,98	342,65	19.214,55	2.643,66	14.509,76	185,17	185,17	75,21	14.249,38	14.324,59	2.588,95	0,735	139,250
040201	Juros de mora	5.414,12	342,65	4.194,97	338,22	4.270,18	159,73	159,73	75,21	4.035,24	4.110,45	88,95	1,389	74,532
040202	Juros compensatórios	852,33	0,00	1.648,66	25,44	1.648,66	25,44	25,44	0,00	1.623,22	1.623,22	0,00	0,000	190,445
040203	Multas coimas infracções Cód.Estrada rest.legisl.	1.170,00	0,00	2.109,00	30,00	2.079,00	0,00	0,00	0,00	2.079,00	2.079,00	0,00	0,000	177,692
040204	Coimas e penalidades por contra-ordenações	1.458,09	0,00	9.887,17	2.250,00	5.137,17	0,00	0,00	0,00	5.137,17	5.137,17	2.500,00	0,000	352,322
040299	Multas e penalidades diversas	1.338,44	0,00	1.374,75	0,00	1.374,75	0,00	0,00	0,00	1.374,75	1.374,75	0,00	0,000	102,713
05	Rendimentos da propriedade	634.739,32	154.847,84	623.666,90	51.864,37	669.242,99	0,00	0,00	103.699,80	565.543,19	669.242,99	57.407,38	16,337	89,098
0502	Juros-Sociedades financeiras	1,00	0,00	0,00	0,00	0,00	0,00	0,00	0,00	0,00	0,00	0,00	0,000	0,000
050201	Bancos e outras instituições financeiras	1,00	0,00	0,00	0,00	0,00	0,00	0,00	0,00	0,00	0,00	0,00	0,000	0,000
0509	Participações nos lucros de administ. públicas	4.156,01	0,00	2.873,18	0,00	2.873,18	0,00	0,00	0,00	2.873,18	2.873,18	0,00	0,000	69,133
050999	Outras	4.156,01	0,00	2.873,18	0,00	2.873,18	0,00	0,00	0,00	2.873,18	2.873,18	0,00	0,000	69,133
0510	Rendas	630.582,31	154.847,84	620.793,72	51.864,37	666.369,81	0,00	0,00	103.699,80	562.670,01	666.369,81	57.407,38	16,445	89,230
051003	Habitações	10.673,83	798,87	11.159,77	0,00	10.979,59	0,00	0,00	798,87	10.180,72	10.979,59	979,05	7,484	95,380
051004	Edifícios	13.472,92	757,84	13.677,06	0,00	13.860,94	0,00	0,00	757,84	13.103,10	13.860,94	573,96	5,625	97,255

Demonstração de Execução Orçamental da Receita

Ano: 2023

Município de Ferreira do Zêzere

(designação da autarquia local)

Euros

Rúbrica	Descrição	Previsões corrigidas	Rec. p/ cobrar per. anteriores	Receitas liquidadas	Liquidações anuladas	Receitas cobradas brutas	Reembolsos e Restituições		Receitas cobradas líquidas			Rec. p/ cobrar final do período	Grau exec. orçamental	
							Emitidos	Pagos	Períodos anteriores	Período corrente	Total		Períodos anteriores	Período corrente
Receita corrente														
051099	Outros	606.435,56	153.291,13	595.956,89	51.864,37	641.529,28	0,00	0,00	102.143,09	539.386,19	641.529,28	55.854,37	16,843	88,944
06	Transferências correntes	6.003.034,83	0,00	6.146.099,26	100.526,85	6.045.572,41	0,00	0,00	0,00	6.045.572,41	6.045.572,41	0,00	0,000	100,709
0603	Administração central	5.959.183,33	0,00	6.127.001,43	100.526,85	6.026.474,58	0,00	0,00	0,00	6.026.474,58	6.026.474,58	0,00	0,000	101,129
060301	Estado	5.777.989,73	0,00	6.022.207,42	85.408,00	5.936.799,42	0,00	0,00	0,00	5.936.799,42	5.936.799,42	0,00	0,000	102,749
06030101	Fundo de Equilíbrio Financeiro	4.612.108,00	0,00	4.697.516,00	85.408,00	4.612.108,00	0,00	0,00	0,00	4.612.108,00	4.612.108,00	0,00	0,000	100,000
06030102	Fundo Social Municipal	177.000,00	0,00	177.000,00	0,00	177.000,00	0,00	0,00	0,00	177.000,00	177.000,00	0,00	0,000	100,000
06030103	Participação fixa no IRS	1,00	0,00	0,00	0,00	0,00	0,00	0,00	0,00	0,00	0,00	0,00	0,000	0,000
06030106	Transferência de competências Lei 50/2018	903.128,00	0,00	975.858,00	0,00	975.858,00	0,00	0,00	0,00	975.858,00	975.858,00	0,00	0,000	108,053
06030107	Participação no IVA Art. 26º A da Lei n.º 73/2013	66.883,00	0,00	66.882,77	0,00	66.882,77	0,00	0,00	0,00	66.882,77	66.882,77	0,00	0,000	100,000
06030199	Outras	18.869,73	0,00	104.950,65	0,00	104.950,65	0,00	0,00	0,00	104.950,65	104.950,65	0,00	0,000	556,185
0603019901	DGESTE	1,00	0,00	0,00	0,00	0,00	0,00	0,00	0,00	0,00	0,00	0,00	0,000	0,000
0603019902	Transportes escolares	28,60	0,00	7.352,87	0,00	7.352,87	0,00	0,00	0,00	7.352,87	7.352,87	0,00	0,000	25709,336
0603019903	Administração Eleitoral	4.979,03	0,00	521,66	0,00	521,66	0,00	0,00	0,00	521,66	521,66	0,00	0,000	10,477
0603019904	Outros	13.861,10	0,00	97.076,12	0,00	97.076,12	0,00	0,00	0,00	97.076,12	97.076,12	0,00	0,000	700,349
060306	Estado-Particip.comunit.projectos co-financiados	181.193,60	0,00	104.794,01	15.118,85	89.675,16	0,00	0,00	0,00	89.675,16	89.675,16	0,00	0,000	49,491
0605	Administração local	31.998,98	0,00	7.560,31	0,00	7.560,31	0,00	0,00	0,00	7.560,31	7.560,31	0,00	0,000	23,627
060501	Continente	31.998,98	0,00	7.560,31	0,00	7.560,31	0,00	0,00	0,00	7.560,31	7.560,31	0,00	0,000	23,627
06050101	Municípios	1,00	0,00	0,00	0,00	0,00	0,00	0,00	0,00	0,00	0,00	0,00	0,000	0,000
06050102	Freguesias	1,00	0,00	0,00	0,00	0,00	0,00	0,00	0,00	0,00	0,00	0,00	0,000	0,000
06050103	Serviços autónomos da admistração local	1,00	0,00	0,00	0,00	0,00	0,00	0,00	0,00	0,00	0,00	0,00	0,000	0,000
06050104	Associações de Municípios	31.992,98	0,00	7.560,31	0,00	7.560,31	0,00	0,00	0,00	7.560,31	7.560,31	0,00	0,000	23,631
06050106	Regiões de turismo	1,00	0,00	0,00	0,00	0,00	0,00	0,00	0,00	0,00	0,00	0,00	0,000	0,000
06050107	Assembleias distritais	1,00	0,00	0,00	0,00	0,00	0,00	0,00	0,00	0,00	0,00	0,00	0,000	0,000
06050199	Outros	1,00	0,00	0,00	0,00	0,00	0,00	0,00	0,00	0,00	0,00	0,00	0,000	0,000
0606	Segurança social	11.852,52	0,00	11.537,52	0,00	11.537,52	0,00	0,00	0,00	11.537,52	11.537,52	0,00	0,000	97,342
060601	Sistemas de solidariedade e segurança social	11.851,52	0,00	11.537,52	0,00	11.537,52	0,00	0,00	0,00	11.537,52	11.537,52	0,00	0,000	97,351
06060101	Comissão de Protecção Crianças e Jovens em Risco	11.849,52	0,00	11.537,52	0,00	11.537,52	0,00	0,00	0,00	11.537,52	11.537,52	0,00	0,000	97,367
06060102	Rede Social	1,00	0,00	0,00	0,00	0,00	0,00	0,00	0,00	0,00	0,00	0,00	0,000	0,000
06060103	Outras	1,00	0,00	0,00	0,00	0,00	0,00	0,00	0,00	0,00	0,00	0,00	0,000	0,000
060604	Outras transferências	1,00	0,00	0,00	0,00	0,00	0,00	0,00	0,00	0,00	0,00	0,00	0,000	0,000
07	Venda de bens e serviços correntes	99.965,21	28.624,70	61.157,69	2.899,90	53.903,02	0,00	0,00	1.541,30	52.361,72	53.903,02	32.979,47	1,542	52,380
0701	Venda de bens	19.612,05	4.142,57	4.910,67	278,80	5.217,53	0,00	0,00	303,95	4.913,58	5.217,53	3.556,91	1,550	25,054
070103	Publicações e impressos	1.574,21	0,00	689,28	0,00	689,28	0,00	0,00	0,00	689,28	689,28	0,00	0,000	43,786
070106	Produtos agrícolas e pecuários	2.901,80	0,00	0,00	0,00	0,00	0,00	0,00	0,00	0,00	0,00	0,00	0,000	0,000
070108	Mercadorias	299,00	4.077,84	0,00	278,73	504,96	0,00	0,00	295,99	208,97	504,96	3.294,15	98,993	69,890
07010802	Água	299,00	4.077,84	0,00	278,73	504,96	0,00	0,00	295,99	208,97	504,96	3.294,15	98,993	69,890

Demonstração de Execução Orçamental da Receita

Ano: 2023

Município de Ferreira do Zêzere

(designação da autarquia local)

Euros

Rúbrica	Descrição	Previsões corrigidas	Rec. p/ cobrar per. anteriores	Receitas liquidadas	Liquidações anuladas	Receitas cobradas brutas	Reembolsos e Restituições		Receitas cobradas líquidas			Rec. p/ cobrar final do período	Grau exec. orçamental	
							Emitidos	Pagos	Períodos anteriores	Período corrente	Total		Períodos anteriores	Período corrente
Receita corrente														
070199	Outros	14.837,04	64,73	4.221,39	0,07	4.023,29	0,00	0,00	7,96	4.015,33	4.023,29	262,76	0,054	27,063
0702	Serviços	80.353,16	24.482,13	56.247,02	2.621,10	48.685,49	0,00	0,00	1.237,35	47.448,14	48.685,49	29.422,56	1,540	59,050
070208	Serv.sociais,recreativos,culturais e de desporto	586,43	10,10	5.157,00	0,00	5.157,00	0,00	0,00	0,00	5.157,00	5.157,00	10,10	0,000	879,389
07020802	Serviços recreativos	441,75	0,00	5.157,00	0,00	5.157,00	0,00	0,00	0,00	5.157,00	5.157,00	0,00	0,000	1167,402
07020803	Serviços culturais	1,00	0,00	0,00	0,00	0,00	0,00	0,00	0,00	0,00	0,00	0,00	0,000	0,000
07020804	Serviços desportivos	143,68	10,10	0,00	0,00	0,00	0,00	0,00	0,00	0,00	0,00	10,10	0,000	0,000
070209	Serviços específicos das autarquias	79.364,03	24.472,03	50.663,73	2.621,10	43.141,94	0,00	0,00	1.237,35	41.904,59	43.141,94	29.372,72	1,559	52,800
07020901	Saneamento	1,00	0,00	0,00	0,00	0,00	0,00	0,00	0,00	0,00	0,00	0,00	0,000	0,000
07020902	Resíduos sólidos	1.000,00	2.669,40	1.225,76	3,88	294,85	0,00	0,00	141,34	153,51	294,85	3.596,43	14,134	15,351
07020904	Trabalhos por conta de particulares	11.420,79	19.990,95	10.978,48	2.611,99	5.362,05	0,00	0,00	970,23	4.391,82	5.362,05	22.995,39	8,495	38,455
07020905	Cemitérios	10.899,39	0,00	4.946,40	0,00	4.946,40	0,00	0,00	0,00	4.946,40	4.946,40	0,00	0,000	45,382
07020906	Mercados e feiras	255,23	0,00	0,00	0,00	0,00	0,00	0,00	0,00	0,00	0,00	0,00	0,000	0,000
07020907	Parques de estacionamento	1,00	0,00	0,00	0,00	0,00	0,00	0,00	0,00	0,00	0,00	0,00	0,000	0,000
07020909	Refeitórios	55.200,00	0,00	24.622,04	0,00	24.622,04	0,00	0,00	0,00	24.622,04	24.622,04	0,00	0,000	44,605
07020999	Outros	586,62	1.811,68	8.891,05	5,23	7.916,60	0,00	0,00	125,78	7.790,82	7.916,60	2.780,90	21,441	1328,086
0702099902	Manutenção redes de água	313,62	1.811,68	1.261,16	5,23	286,71	0,00	0,00	125,78	160,93	286,71	2.780,90	40,106	51,314
0702099999	Outros	273,00	0,00	7.629,89	0,00	7.629,89	0,00	0,00	0,00	7.629,89	7.629,89	0,00	0,000	2794,832
070299	Outros	402,70	0,00	426,29	0,00	386,55	0,00	0,00	0,00	386,55	386,55	39,74	0,000	95,990
07029902	Encargos de cobrança de receitas	1,00	0,00	0,00	0,00	0,00	0,00	0,00	0,00	0,00	0,00	0,00	0,000	0,000
07029999	Outros	401,70	0,00	426,29	0,00	386,55	0,00	0,00	0,00	386,55	386,55	39,74	0,000	96,229
08	Outras receitas correntes	24.323,54	3.644,48	7.005,95	230,33	6.908,52	0,00	0,00	119,15	6.789,37	6.908,52	3.511,58	0,490	27,913
0801	Outras	24.323,54	3.644,48	7.005,95	230,33	6.908,52	0,00	0,00	119,15	6.789,37	6.908,52	3.511,58	0,490	27,913
080199	Outras	24.323,54	3.644,48	7.005,95	230,33	6.908,52	0,00	0,00	119,15	6.789,37	6.908,52	3.511,58	0,490	27,913
08019901	Indemniz.por deterior,roubo extravio bens patrim.	1,00	0,00	0,00	0,00	0,00	0,00	0,00	0,00	0,00	0,00	0,00	0,000	0,000
08019902	Indem.estrag.prov.outrém viat.outr.equip.aut.local	3.466,53	1.113,00	460,66	230,33	230,33	0,00	0,00	0,00	230,33	230,33	1.113,00	0,000	6,644
08019903	IVA reembolsado	1,00	0,00	0,00	0,00	0,00	0,00	0,00	0,00	0,00	0,00	0,00	0,000	0,000
08019999	Diversas	20.855,01	2.531,48	6.545,29	0,00	6.678,19	0,00	0,00	119,15	6.559,04	6.678,19	2.398,58	0,571	31,451
Receita de capital														
09	Venda de bens de investimento	10.548,74	23.619,13	18.126,20	0,00	41.745,33	0,00	0,00	23.619,13	18.126,20	41.745,33	0,00	223,905	171,833
0901	Terrenos	2.673,15	0,00	15.526,20	0,00	15.526,20	0,00	0,00	0,00	15.526,20	15.526,20	0,00	0,000	580,820
090101	Sociedades e quase-sociedades não financeiras	2.669,15	0,00	15.526,20	0,00	15.526,20	0,00	0,00	0,00	15.526,20	15.526,20	0,00	0,000	581,691
090102	Sociedades financeiras	1,00	0,00	0,00	0,00	0,00	0,00	0,00	0,00	0,00	0,00	0,00	0,000	0,000
090106	Admin.Pública-Admin.local-Continente	1,00	0,00	0,00	0,00	0,00	0,00	0,00	0,00	0,00	0,00	0,00	0,000	0,000
090109	Instituições sem fins lucrativos	1,00	0,00	0,00	0,00	0,00	0,00	0,00	0,00	0,00	0,00	0,00	0,000	0,000
090110	Famílias	1,00	0,00	0,00	0,00	0,00	0,00	0,00	0,00	0,00	0,00	0,00	0,000	0,000
0902	Habitações	2,00	0,00	0,00	0,00	0,00	0,00	0,00	0,00	0,00	0,00	0,00	0,000	0,000

Demonstração de Execução Orçamental da Receita

Ano: 2023

Município de Ferreira do Zêzere

(designação da autarquia local)

Euros

Rúbrica	Descrição	Previsões corrigidas	Rec. p/ cobrar per. anteriores	Receitas liquidadas	Liquidações anuladas	Receitas cobradas brutas	Reembolsos e Restituições		Receitas cobradas líquidas			Rec. p/ cobrar final do período	Grau exec. orçamental		
							Emitidos	Pagos	Períodos anteriores	Período corrente	Total		Períodos anteriores	Período corrente	
Receita de capital															
090201	Sociedades e quase-sociedades não financeiras	1,00	0,00	0,00	0,00	0,00	0,00	0,00	0,00	0,00	0,00	0,00	0,00	0,000	0,000
090210	Famílias	1,00	0,00	0,00	0,00	0,00	0,00	0,00	0,00	0,00	0,00	0,00	0,00	0,000	0,000
0903	Edifícios	3,00	0,00	0,00	0,00	0,00	0,00	0,00	0,00	0,00	0,00	0,00	0,00	0,000	0,000
090301	Sociedades e quase-sociedades não financeiras	1,00	0,00	0,00	0,00	0,00	0,00	0,00	0,00	0,00	0,00	0,00	0,00	0,000	0,000
090306	Admin.Pública-Admin.local-Continente	1,00	0,00	0,00	0,00	0,00	0,00	0,00	0,00	0,00	0,00	0,00	0,00	0,000	0,000
090310	Famílias	1,00	0,00	0,00	0,00	0,00	0,00	0,00	0,00	0,00	0,00	0,00	0,00	0,000	0,000
0904	Outros bens de investimento	7.870,59	23.619,13	2.600,00	0,00	26.219,13	0,00	0,00	23.619,13	2.600,00	26.219,13	0,00	300,094	33,034	
090401	Sociedades e quase-sociedades não financeiras	7.864,59	23.619,13	2.600,00	0,00	26.219,13	0,00	0,00	23.619,13	2.600,00	26.219,13	0,00	300,322	33,060	
09040101	Equipamento de transporte	7.862,59	0,00	2.600,00	0,00	2.600,00	0,00	0,00	0,00	2.600,00	2.600,00	0,00	0,000	33,068	
09040102	Maquinaria e equipamento	1,00	23.619,13	0,00	0,00	23.619,13	0,00	0,00	23.619,13	0,00	23.619,13	0,00	2361913,000	0,000	
09040103	Outros	1,00	0,00	0,00	0,00	0,00	0,00	0,00	0,00	0,00	0,00	0,00	0,000	0,000	
090406	Admin.Pública-Admin.local-Continente	3,00	0,00	0,00	0,00	0,00	0,00	0,00	0,00	0,00	0,00	0,00	0,000	0,000	
09040601	Equipamento de transporte	1,00	0,00	0,00	0,00	0,00	0,00	0,00	0,00	0,00	0,00	0,00	0,000	0,000	
09040602	Maquinaria e equipamento	1,00	0,00	0,00	0,00	0,00	0,00	0,00	0,00	0,00	0,00	0,00	0,000	0,000	
09040603	Outros	1,00	0,00	0,00	0,00	0,00	0,00	0,00	0,00	0,00	0,00	0,00	0,000	0,000	
090410	Famílias	3,00	0,00	0,00	0,00	0,00	0,00	0,00	0,00	0,00	0,00	0,00	0,000	0,000	
09041001	Equipamento de transporte	1,00	0,00	0,00	0,00	0,00	0,00	0,00	0,00	0,00	0,00	0,00	0,000	0,000	
09041002	Maquinaria e equipamento	1,00	0,00	0,00	0,00	0,00	0,00	0,00	0,00	0,00	0,00	0,00	0,000	0,000	
09041003	Outros	1,00	0,00	0,00	0,00	0,00	0,00	0,00	0,00	0,00	0,00	0,00	0,000	0,000	
10	Transferências de capital	1.698.741,01	0,00	1.240.928,61	0,00	1.240.928,61	0,00	0,00	0,00	1.240.928,61	1.240.928,61	0,00	0,000	73,050	
1003	Administração central	1.698.740,01	0,00	1.240.928,61	0,00	1.240.928,61	0,00	0,00	0,00	1.240.928,61	1.240.928,61	0,00	0,000	73,050	
100301	Estado	1.130.878,00	0,00	1.135.875,00	0,00	1.135.875,00	0,00	0,00	0,00	1.135.875,00	1.135.875,00	0,00	0,000	100,442	
10030101	Fundo de Equilíbrio Financeiro	512.456,00	0,00	512.456,00	0,00	512.456,00	0,00	0,00	0,00	512.456,00	512.456,00	0,00	0,000	100,000	
10030104	Cooperação Técnica e Financeira	1,00	0,00	5.000,00	0,00	5.000,00	0,00	0,00	0,00	5.000,00	5.000,00	0,00	0,000	500000,000	
10030105	Artº 35º, n.º 3 da Lei n.º 73/2013	618.419,00	0,00	618.419,00	0,00	618.419,00	0,00	0,00	0,00	618.419,00	618.419,00	0,00	0,000	100,000	
10030106	Transferência de competências - Lei 50/2018	1,00	0,00	0,00	0,00	0,00	0,00	0,00	0,00	0,00	0,00	0,00	0,000	0,000	
10030199	Outras	1,00	0,00	0,00	0,00	0,00	0,00	0,00	0,00	0,00	0,00	0,00	0,000	0,000	
100307	Estado-Particip.comunitária project.co-financiados	567.862,01	0,00	105.053,61	0,00	105.053,61	0,00	0,00	0,00	105.053,61	105.053,61	0,00	0,000	18,500	
1007	Instituições sem fins lucrativos	1,00	0,00	0,00	0,00	0,00	0,00	0,00	0,00	0,00	0,00	0,00	0,000	0,000	
100701	Instituições sem fins lucrativos	1,00	0,00	0,00	0,00	0,00	0,00	0,00	0,00	0,00	0,00	0,00	0,000	0,000	
12	Passivos financeiros	1.990.000,00	0,00	706.956,06	0,00	706.956,06	0,00	0,00	0,00	706.956,06	706.956,06	0,00	0,000	35,525	
1206	Empréstimos a médio e longo prazos	1.990.000,00	0,00	706.956,06	0,00	706.956,06	0,00	0,00	0,00	706.956,06	706.956,06	0,00	0,000	35,525	
120602	Sociedades financeiras	1.990.000,00	0,00	706.956,06	0,00	706.956,06	0,00	0,00	0,00	706.956,06	706.956,06	0,00	0,000	35,525	
13	Outras receitas de capital	1,00	0,00	0,00	0,00	0,00	0,00	0,00	0,00	0,00	0,00	0,00	0,000	0,000	
1301	Outras	1,00	0,00	0,00	0,00	0,00	0,00	0,00	0,00	0,00	0,00	0,00	0,000	0,000	
130199	Outras	1,00	0,00	0,00	0,00	0,00	0,00	0,00	0,00	0,00	0,00	0,00	0,000	0,000	

Demonstração de Execução Orçamental da Receita

Ano: 2023

Município de Ferreira do Zêzere

(designação da autarquia local)

Euros

Rúbrica	Descrição	Previsões corrigidas	Rec. p/ cobrar per. anteriores	Receitas liquidadas	Liquidações anuladas	Receitas cobradas brutas	Reembolsos e Restituições		Receitas cobradas líquidas			Rec. p/ cobrar final do período	Grau exec. orçamental	
							Emitidos	Pagos	Períodos anteriores	Período corrente	Total		Períodos anteriores	Período corrente
Outras receitas														
15	Reposições não abatidas nos pagamentos	6.504,05	0,00	3.059,29	0,00	3.059,29	0,00	0,00	0,00	3.059,29	3.059,29	0,00	0,000	47,037
1501	Reposições não abatidas nos pagamentos	6.504,05	0,00	3.059,29	0,00	3.059,29	0,00	0,00	0,00	3.059,29	3.059,29	0,00	0,000	47,037
150101	Reposições não abatidas nos pagamentos	6.504,05	0,00	3.059,29	0,00	3.059,29	0,00	0,00	0,00	3.059,29	3.059,29	0,00	0,000	47,037
16	Saldo da gerência anterior	2.404.991,64	0,00	2.404.991,64	0,00	2.404.991,64	0,00	0,00	0,00	2.404.991,64	2.404.991,64	0,00	0,000	100,000
1601	Saldo orçamental	2.404.991,64	0,00	2.404.991,64	0,00	2.404.991,64	0,00	0,00	0,00	2.404.991,64	2.404.991,64	0,00	0,000	100,000
160101	Na posse do serviço	2.404.991,64	0,00	2.404.991,64	0,00	2.404.991,64	0,00	0,00	0,00	2.404.991,64	2.404.991,64	0,00	0,000	100,000
Total Receitas Correntes		8.780.107,96	210.688,21	9.066.249,47	176.493,08	8.998.185,22	15.693,73	15.693,73	109.231,24	8.873.260,25	8.982.491,49	117.953,11	1,244	101,061
Total Receitas de Capital		3.699.290,75	23.619,13	1.966.010,87	0,00	1.989.630,00	0,00	0,00	23.619,13	1.966.010,87	1.989.630,00	0,00	0,638	53,146
Total Outras Receitas		2.411.495,69	0,00	2.408.050,93	0,00	2.408.050,93	0,00	0,00	0,00	2.408.050,93	2.408.050,93	0,00	0,000	99,857
Total		14.890.894,40	234.307,34	13.440.311,27	176.493,08	13.395.866,15	15.693,73	15.693,73	132.850,37	13.247.322,05	13.380.172,42	117.953,11	0,892	88,963

ORGÃO EXECUTIVO

Em de de

.....

ORGÃO DELIBERATIVO

Em de de

.....

3 – Demonstração da execução orçamental da despesa

Demonstração de Execução Orçamental da Despesa

Ano: 2023

Município de Ferreira do Zêzere

(designação da autarquia local)

Euros

Código	Classif. Económica Despesa Designação	Despesas por pagar period. anteriores	Dotações corrigidas	Cativos/descativos	Compromissos	Obrigações	Despesas pagas líquidas de reposições			Compromissos a transitar	Obrigações por pagar	Grau de execução orçamental	
							Períodos anteriores	Período corrente	Total			Períodos anteriores	Período corrente
Despesa corrente													
D011	Remunerações Certas e Permanentes	38.066,67	3.081.590,00	0,00	2.955.958,42	2.949.467,82	38.066,67	2.878.476,61	2.916.543,28	6.490,60	32.924,54	1,235	93,409
D012	Abonos Variáveis ou Eventuais	769,82	98.607,00	0,00	93.450,16	93.450,16	769,82	91.879,98	92.649,80	0,00	800,36	0,781	93,178
D013	Segurança Social	0,00	891.261,00	0,00	870.180,07	830.906,29	0,00	800.655,93	800.655,93	39.273,78	30.250,36	0,000	89,834
D02	Aquisição de bens e serviços	1.103,50	3.551.103,32	0,00	3.308.031,55	2.801.434,46	1.058,49	2.764.671,40	2.765.729,89	506.597,09	35.704,57	0,030	77,854
D03	Juros e outros encargos	0,00	33.538,23	0,00	18.541,52	15.815,65	0,00	15.815,65	15.815,65	2.725,87	0,00	0,000	47,157
D04113	Segurança Social	0,00	5.002,00	0,00	4.185,00	4.185,00	0,00	4.185,00	4.185,00	0,00	0,00	0,000	83,667
D04115	Administração Local	0,00	199.946,00	0,00	72.545,45	29.373,64	0,00	29.373,64	29.373,64	43.171,81	0,00	0,000	14,691
D0412	Entidades do setor não lucrativo	4.955,19	829.165,00	0,00	811.798,75	791.073,07	0,00	774.938,72	774.938,72	20.725,68	16.134,35	0,000	93,460
D0413	Famílias	666,94	316.600,00	0,00	267.283,63	249.536,16	327,46	247.860,13	248.187,59	17.747,47	1.348,57	0,103	78,288
D0414	Outras	0,00	40.818,32	0,00	40.818,32	40.818,32	0,00	40.818,32	40.818,32	0,00	0,00	0,000	100,000
D042	Subsídios correntes	0,00	1,00	0,00	0,00	0,00	0,00	0,00	0,00	0,00	0,00	0,000	0,000
D05	Outras despesas correntes	650,00	1.081.411,53	0,00	947.699,28	705.913,87	650,00	699.414,82	700.064,82	241.785,41	5.849,05	0,060	64,676
Despesa de capital													
D06	Aquisição de bens de capital	0,00	4.375.116,00	0,00	3.524.342,08	2.296.545,24	0,00	2.295.997,89	2.295.997,89	1.227.796,84	547,35	0,000	52,479
D07115	Administração Local	0,00	95.501,00	0,00	65.410,79	30.000,00	0,00	30.000,00	30.000,00	35.410,79	0,00	0,000	31,413
D0712	Entidades do setor não lucrativo	0,00	286.732,00	0,00	275.681,06	141.441,47	0,00	141.441,47	141.441,47	134.239,59	0,00	0,000	49,329
D0713	Famílias	0,00	4.500,00	0,00	0,00	0,00	0,00	0,00	0,00	0,00	0,00	0,000	0,000
D10	Despesa com passivos financeiros	0,00	2,00	0,00	1,00	0,00	0,00	0,00	0,00	1,00	0,00	0,000	0,000
Total Despesas Correntes		46.212,12	10.129.043,40	0,00	9.390.492,15	8.511.974,44	40.872,44	8.348.090,20	8.388.962,64	878.517,71	123.011,80	0,404	82,417
Total Despesas de Capital		0,00	4.761.851,00	0,00	3.865.434,93	2.467.986,71	0,00	2.467.439,36	2.467.439,36	1.397.448,22	547,35	0,000	51,817
Total Geral		46.212,12	14.890.894,40	0,00	13.255.927,08	10.979.961,15	40.872,44	10.815.529,56	10.856.402,00	2.275.965,93	123.559,15	0,274	72,632

ORGÃO EXECUTIVO

Em de de

.....

ORGÃO DELIBERATIVO

Em de de

.....

Demonstração de Execução Orçamental da Despesa

Ano: 2023

Município de Ferreira do Zêzere

(designação da autarquia local)

Euros

Código	Classif. Económica Despesa Designação	Despesas por pagar period. anteriores	Dotações corrigidas	Cativos/descativos	Compromissos	Obrigações	Despesas pagas líquidas de reposições			Compromissos a transitar	Obrigações por pagar	Grau de execução orçamental	
							Períodos anteriores	Período corrente	Total			Períodos anteriores	Período corrente
Despesa corrente													
01	Despesas com o pessoal	38.836,49	4.071.458,00	0,00	3.919.588,65	3.873.824,27	38.836,49	3.771.012,52	3.809.849,01	45.764,38	63.975,26	0,954	92,621
0101	Remunerações certas e permanentes	38.066,67	3.081.590,00	0,00	2.955.958,42	2.949.467,82	38.066,67	2.878.476,61	2.916.543,28	6.490,60	32.924,54	1,235	93,409
010101	Titulares órgãos soberania e memb. órgãos autárq.	2.858,91	97.579,50	0,00	97.579,38	97.579,38	2.858,91	91.841,13	94.700,04	0,00	2.879,34	2,930	94,119
010104	Pessoal quadros-Regime contrato individ. trabalho	31.547,48	2.199.145,00	0,00	2.102.085,85	2.102.085,85	31.547,48	2.043.429,31	2.074.976,79	0,00	27.109,06	1,435	92,919
01010401	Pessoal em funções	30.893,89	2.104.121,00	0,00	2.025.205,83	2.025.205,83	30.893,89	1.969.572,06	2.000.465,95	0,00	24.739,88	1,468	93,605
01010402	Alterações obrigatórias de posic. remuneratório	0,00	30.573,00	0,00	30.187,22	30.187,22	0,00	29.735,94	29.735,94	0,00	451,28	0,000	97,262
01010403	Alterações facultativas pos. remuneratório	0,00	1,00	0,00	0,00	0,00	0,00	0,00	0,00	0,00	0,00	0,000	0,000
01010404	Recrutamento de pessoal novos postos de trabalho	653,59	64.450,00	0,00	46.692,80	46.692,80	653,59	44.121,31	44.774,90	0,00	1.917,90	1,014	68,458
010106	Pessoal contratado a termo	0,00	1,00	0,00	0,00	0,00	0,00	0,00	0,00	0,00	0,00	0,000	0,000
01010604	Recrutamento de pessoal novos postos de trabalho	0,00	1,00	0,00	0,00	0,00	0,00	0,00	0,00	0,00	0,00	0,000	0,000
010107	Pessoal em regime de tarefa ou avença	0,00	23.925,00	0,00	22.665,10	16.174,50	0,00	16.174,50	16.174,50	6.490,60	0,00	0,000	67,605
010108	Pessoal aguardando aposentação	0,00	6.000,00	0,00	3.296,12	3.296,12	0,00	3.296,12	3.296,12	0,00	0,00	0,000	54,935
010109	Pessoal em qualquer outra situação	1.325,09	53.272,20	0,00	53.271,65	53.271,65	1.325,09	50.603,39	51.928,48	0,00	1.343,17	2,487	94,990
010111	Representação	1.145,41	38.442,00	0,00	38.423,65	38.423,65	1.145,41	36.252,50	37.397,91	0,00	1.025,74	2,980	94,304
010112	Suplementos e prémios	51,13	5.184,10	0,00	5.184,08	5.184,08	51,13	5.011,66	5.062,79	0,00	121,29	0,986	96,674
010113	Subsídio de refeição	205,49	218.549,00	0,00	213.102,31	213.102,31	205,49	212.896,82	213.102,31	0,00	0,00	0,094	97,414
01011399	Subsídio de refeição	205,49	218.549,00	0,00	213.102,31	213.102,31	205,49	212.896,82	213.102,31	0,00	0,00	0,094	97,414
010114	Subsídio de férias e de Natal	0,00	404.492,20	0,00	387.392,40	387.392,40	0,00	387.183,88	387.183,88	0,00	208,52	0,000	95,721
01011499	Subsídio de férias e de Natal	0,00	404.492,20	0,00	387.392,40	387.392,40	0,00	387.183,88	387.183,88	0,00	208,52	0,000	95,721
010115	Remunerações por doença e maternidade/paternidade	933,16	35.000,00	0,00	32.957,88	32.957,88	933,16	31.787,30	32.720,46	0,00	237,42	2,666	90,821
0102	Abonos variáveis ou eventuais	769,82	98.607,00	0,00	93.450,16	93.450,16	769,82	91.879,98	92.649,80	0,00	800,36	0,781	93,178
010202	Horas extraordinárias	748,26	60.500,00	0,00	58.873,14	58.873,14	748,26	57.573,19	58.321,45	0,00	551,69	1,237	95,162
010204	Ajudas de custo	8,34	4.050,00	0,00	2.470,19	2.470,19	8,34	2.461,85	2.470,19	0,00	0,00	0,206	60,786
010205	Abono para falhas	13,22	2.000,00	0,00	1.837,47	1.837,47	13,22	1.822,70	1.835,92	0,00	1,55	0,661	91,135
010212	Indemnizações por cessação de funções	0,00	14.655,00	0,00	14.654,40	14.654,40	0,00	14.654,40	14.654,40	0,00	0,00	0,000	99,996
010213	Outros suplementos e prémios	0,00	17.402,00	0,00	15.614,96	15.614,96	0,00	15.367,84	15.367,84	0,00	247,12	0,000	88,311
01021301	Prémios de desempenho	0,00	1,00	0,00	0,00	0,00	0,00	0,00	0,00	0,00	0,00	0,000	0,000
01021302	Outros	0,00	1,00	0,00	0,00	0,00	0,00	0,00	0,00	0,00	0,00	0,000	0,000
01021303	Senhas de Presença	0,00	17.400,00	0,00	15.614,96	15.614,96	0,00	15.367,84	15.367,84	0,00	247,12	0,000	88,321
0103	Segurança social	0,00	891.261,00	0,00	870.180,07	830.906,29	0,00	800.655,93	800.655,93	39.273,78	30.250,36	0,000	89,834
010301	Encargos com a saúde	0,00	51.350,00	0,00	51.320,82	51.320,82	0,00	51.320,82	51.320,82	0,00	0,00	0,000	99,943
010302	Outros encargos com a saúde	0,00	34.730,00	0,00	31.189,52	31.189,52	0,00	31.189,52	31.189,52	0,00	0,00	0,000	89,806
010303	Subsídio familiar a criança e jovens	0,00	7.350,00	0,00	7.256,60	7.256,60	0,00	7.256,60	7.256,60	0,00	0,00	0,000	98,729
010304	Outras prestações familiares	0,00	2.300,00	0,00	1.124,67	1.124,67	0,00	1.124,67	1.124,67	0,00	0,00	0,000	48,899
010305	Contribuições para a segurança social	0,00	748.345,00	0,00	741.297,38	702.023,60	0,00	671.773,24	671.773,24	39.273,78	30.250,36	0,000	89,768
01030501	ADSE	0,00	22.000,00	0,00	22.000,00	18.552,31	0,00	17.411,56	17.411,56	3.447,69	1.140,75	0,000	79,143

Demonstração de Execução Orçamental da Despesa

Ano: 2023

Município de Ferreira do Zêzere

(designação da autarquia local)

Euros

Código	Classif. Económica Despesa Designação	Despesas por pagar period. anteriores	Dotações corrigidas	Cativos/descativos	Compromissos	Obrigações	Despesas pagas líquidas de reposições			Compromissos a transitar	Obrigações por pagar	Grau de execução orçamental	
							Periodos anteriores	Período corrente	Total			Periodos anteriores	Período corrente
Despesa corrente													
01030502	S.Social Pessoal regime contr.tr. Funções Públicas	0,00	726.345,00	0,00	719.297,38	683.471,29	0,00	654.361,68	654.361,68	35.826,09	29.109,61	0,000	90,090
0103050201	Caixa Geral de Aposentações	0,00	260.445,00	0,00	260.441,59	260.441,59	0,00	260.441,59	260.441,59	0,00	0,00	0,000	99,999
0103050202	Segurança Social - Regime Geral	0,00	465.900,00	0,00	458.855,79	423.029,70	0,00	393.920,09	393.920,09	35.826,09	29.109,61	0,000	84,550
010309	Seguros	0,00	47.186,00	0,00	37.991,08	37.991,08	0,00	37.991,08	37.991,08	0,00	0,00	0,000	80,513
01030901	Seguros acidentes trabalho doenças profissionais	0,00	47.186,00	0,00	37.991,08	37.991,08	0,00	37.991,08	37.991,08	0,00	0,00	0,000	80,513
02	Aquisição de bens e serviços	1.103,50	3.551.103,32	0,00	3.308.031,55	2.801.434,46	1.058,49	2.764.671,40	2.765.729,89	506.597,09	35.704,57	0,030	77,854
0201	Aquisição de bens	1.058,49	817.023,34	0,00	705.364,87	592.163,98	1.058,49	589.652,29	590.710,78	113.200,89	1.453,20	0,130	72,171
020102	Combustíveis e lubrificantes	0,00	319.993,34	0,00	295.203,60	258.326,23	0,00	258.326,23	258.326,23	36.877,37	0,00	0,000	80,729
02010201	Gasolina	0,00	14.150,00	0,00	12.259,86	10.787,93	0,00	10.787,93	10.787,93	1.471,93	0,00	0,000	76,240
02010202	Gasóleo	0,00	204.010,34	0,00	202.243,84	176.076,88	0,00	176.076,88	176.076,88	26.166,96	0,00	0,000	86,308
02010299	Outros	0,00	101.833,00	0,00	80.699,90	71.461,42	0,00	71.461,42	71.461,42	9.238,48	0,00	0,000	70,175
020104	Limpeza e higiene	0,00	43.850,00	0,00	35.854,42	23.722,12	0,00	23.722,12	23.722,12	12.132,30	0,00	0,000	54,098
020107	Vestuário e artigos pessoais	0,00	18.300,00	0,00	9.558,62	7.566,95	0,00	7.566,95	7.566,95	1.991,67	0,00	0,000	41,349
020108	Material de escritório	0,00	22.550,00	0,00	19.088,15	18.954,94	0,00	18.954,94	18.954,94	133,21	0,00	0,000	84,057
020109	Produtos químicos e farmacêuticos	0,00	6.020,00	0,00	5.950,40	5.917,77	0,00	5.917,77	5.917,77	32,63	0,00	0,000	98,302
020111	Material de consumo clínico	0,00	1.550,00	0,00	1.437,04	1.437,04	0,00	1.437,04	1.437,04	0,00	0,00	0,000	92,712
020112	Material de transporte-Peças	0,00	69.200,00	0,00	63.849,34	41.797,12	0,00	41.097,77	41.097,77	22.052,22	699,35	0,000	59,390
020114	Outro material-Peças	0,00	55.000,00	0,00	48.212,68	27.851,57	0,00	27.851,57	27.851,57	20.361,11	0,00	0,000	50,639
020115	Prémios, condecorações e ofertas	145,30	27.500,00	0,00	24.430,83	24.330,83	145,30	24.185,53	24.330,83	100,00	0,00	0,528	87,947
020117	Ferramentas e utensílios	0,00	8.300,00	0,00	8.183,72	8.183,72	0,00	8.183,72	8.183,72	0,00	0,00	0,000	98,599
020118	Livros e documentação técnica	0,00	500,00	0,00	234,12	154,17	0,00	154,17	154,17	79,95	0,00	0,000	30,834
020119	Artigos honoríficos e de decoração	0,00	2.097,00	0,00	861,00	861,00	0,00	861,00	861,00	0,00	0,00	0,000	41,059
020120	Material de educação, cultura e recreio	0,00	10.000,00	0,00	9.082,01	7.707,84	0,00	6.953,99	6.953,99	1.374,17	753,85	0,000	69,540
020121	Outros bens	913,19	232.163,00	0,00	183.418,94	165.352,68	913,19	164.439,49	165.352,68	18.066,26	0,00	0,393	70,829
0202	Aquisição de serviços	45,01	2.734.079,98	0,00	2.602.666,68	2.209.270,48	0,00	2.175.019,11	2.175.019,11	393.396,20	34.251,37	0,000	79,552
020201	Encargos das instalações	0,00	534.175,33	0,00	532.712,57	483.302,08	0,00	476.425,90	476.425,90	49.410,49	6.876,18	0,000	89,189
020202	Limpeza e higiene	0,00	82.100,00	0,00	81.846,41	77.249,68	0,00	72.912,42	72.912,42	4.596,73	4.337,26	0,000	88,809
020203	Conservação de bens	0,00	131.450,00	0,00	130.037,26	111.947,99	0,00	108.853,00	108.853,00	18.089,27	3.094,99	0,000	82,809
020204	Locação de edifícios	0,00	1.000,00	0,00	0,00	0,00	0,00	0,00	0,00	0,00	0,00	0,000	0,000
020208	Locação de outros bens	0,00	21.300,00	0,00	18.183,60	13.336,43	0,00	12.946,70	12.946,70	4.847,17	389,73	0,000	60,783
020209	Comunicações	0,00	34.200,00	0,00	31.247,63	23.485,92	0,00	22.999,23	22.999,23	7.761,71	486,69	0,000	67,249
020210	Transportes	0,00	254.658,00	0,00	246.035,69	235.083,05	0,00	224.768,57	224.768,57	10.952,64	10.314,48	0,000	88,263
02021001	Transportes Escolares	0,00	240.363,00	0,00	231.745,20	221.945,09	0,00	212.103,72	212.103,72	9.800,11	9.841,37	0,000	88,243
02021002	Outros	0,00	14.295,00	0,00	14.290,49	13.137,96	0,00	12.664,85	12.664,85	1.152,53	473,11	0,000	88,596
020212	Seguros	0,00	81.900,00	0,00	81.768,70	77.678,95	0,00	77.603,96	77.603,96	4.089,75	74,99	0,000	94,755
020213	Deslocações e estadas	0,00	3.451,00	0,00	2.465,28	2.465,28	0,00	2.465,28	2.465,28	0,00	0,00	0,000	71,437

Demonstração de Execução Orçamental da Despesa

Ano: 2023

Município de Ferreira do Zêzere

(designação da autarquia local)

Euros

Código	Classif. Económica Despesa Designação	Despesas por pagar period. anteriores	Dotações corrigidas	Cativos/descativos	Compromissos	Obrigações	Despesas pagas líquidas de reposições			Compromissos a transitar	Obrigações por pagar	Grau de execução orçamental	
							Períodos anteriores	Período corrente	Total			Períodos anteriores	Período corrente
Despesa corrente													
020214	Estudos, pareceres, projectos e consultadoria	0,00	56.344,00	0,00	53.896,73	15.079,43	0,00	15.079,43	15.079,43	38.817,30	0,00	0,000	26,763
020215	Formação	45,01	30.500,00	0,00	28.309,73	25.035,23	0,00	24.930,22	24.930,22	3.274,50	105,01	0,000	81,738
020217	Publicidade	0,00	56.625,00	0,00	40.288,53	35.678,48	0,00	35.678,48	35.678,48	4.610,05	0,00	0,000	63,008
020218	Vigilância e segurança	0,00	1.101,00	0,00	1.080,00	180,00	0,00	180,00	180,00	900,00	0,00	0,000	16,349
020219	Assistência técnica	0,00	42.180,00	0,00	41.463,30	39.981,15	0,00	39.981,15	39.981,15	1.482,15	0,00	0,000	94,787
020220	Outros trabalhos especializados	0,00	250.710,00	0,00	243.919,99	218.968,57	0,00	212.819,80	212.819,80	24.951,42	6.148,77	0,000	84,887
020224	Encargos de cobrança de receitas	0,00	48.125,00	0,00	48.123,57	48.123,57	0,00	48.123,57	48.123,57	0,00	0,00	0,000	99,997
020225	Outros serviços	0,00	1.104.260,65	0,00	1.021.287,69	801.674,67	0,00	799.251,40	799.251,40	219.613,02	2.423,27	0,000	72,379
02022501	Encargos com iluminação pública	0,00	329.998,97	0,00	276.758,61	231.770,46	0,00	231.755,20	231.755,20	44.988,15	15,26	0,000	70,229
02022502	Outros	0,00	774.261,68	0,00	744.529,08	569.904,21	0,00	567.496,20	567.496,20	174.624,87	2.408,01	0,000	73,295
03	Juros e outros encargos	0,00	33.538,23	0,00	18.541,52	15.815,65	0,00	15.815,65	15.815,65	2.725,87	0,00	0,000	47,157
0301	Juros da dívida pública	0,00	33.531,23	0,00	18.541,12	15.815,25	0,00	15.815,25	15.815,25	2.725,87	0,00	0,000	47,166
030103	Socied.financ.-Bancos e outras instit. financeiras	0,00	33.531,23	0,00	18.541,12	15.815,25	0,00	15.815,25	15.815,25	2.725,87	0,00	0,000	47,166
03010302	Empréstimos de médio e longo prazos	0,00	33.531,23	0,00	18.541,12	15.815,25	0,00	15.815,25	15.815,25	2.725,87	0,00	0,000	47,166
0303	Juros de locação financeira	0,00	4,00	0,00	0,00	0,00	0,00	0,00	0,00	0,00	0,00	0,000	0,000
030305	Material de transporte	0,00	1,00	0,00	0,00	0,00	0,00	0,00	0,00	0,00	0,00	0,000	0,000
030306	Material de informática	0,00	1,00	0,00	0,00	0,00	0,00	0,00	0,00	0,00	0,00	0,000	0,000
030307	Maquinaria e equipamento	0,00	1,00	0,00	0,00	0,00	0,00	0,00	0,00	0,00	0,00	0,000	0,000
030308	Outros investimentos	0,00	1,00	0,00	0,00	0,00	0,00	0,00	0,00	0,00	0,00	0,000	0,000
0305	Outros juros	0,00	2,00	0,00	0,40	0,40	0,00	0,40	0,40	0,00	0,00	0,000	20,000
030502	Outros	0,00	2,00	0,00	0,40	0,40	0,00	0,40	0,40	0,00	0,00	0,000	20,000
03050201	Despesas diversas	0,00	1,00	0,00	0,00	0,00	0,00	0,00	0,00	0,00	0,00	0,000	0,000
03050202	Juros de Mora	0,00	1,00	0,00	0,40	0,40	0,00	0,40	0,40	0,00	0,00	0,000	40,000
0306	Outros encargos financeiros	0,00	1,00	0,00	0,00	0,00	0,00	0,00	0,00	0,00	0,00	0,000	0,000
030601	Outros encargos financeiros	0,00	1,00	0,00	0,00	0,00	0,00	0,00	0,00	0,00	0,00	0,000	0,000
04	Transferências correntes	5.622,13	1.391.531,32	0,00	1.196.631,15	1.114.986,19	327,46	1.097.175,81	1.097.503,27	81.644,96	17.482,92	0,024	78,847
0401	Sociedades e quase sociedades não financeiras	0,00	40.818,32	0,00	40.818,32	40.818,32	0,00	40.818,32	40.818,32	0,00	0,00	0,000	100,000
040101	Públicas	0,00	40.818,32	0,00	40.818,32	40.818,32	0,00	40.818,32	40.818,32	0,00	0,00	0,000	100,000
04010101	Empresas públicas municipais e intermunicipais	0,00	40.818,32	0,00	40.818,32	40.818,32	0,00	40.818,32	40.818,32	0,00	0,00	0,000	100,000
0405	Administração local	0,00	199.946,00	0,00	72.545,45	29.373,64	0,00	29.373,64	29.373,64	43.171,81	0,00	0,000	14,691
040501	Continente	0,00	199.946,00	0,00	72.545,45	29.373,64	0,00	29.373,64	29.373,64	43.171,81	0,00	0,000	14,691
04050101	Municípios	0,00	60.000,00	0,00	60.000,00	17.786,93	0,00	17.786,93	17.786,93	42.213,07	0,00	0,000	29,645
04050102	Freguesias	0,00	132.445,00	0,00	5.045,45	4.086,71	0,00	4.086,71	4.086,71	958,74	0,00	0,000	3,086
04050104	Associações de municípios	0,00	7.501,00	0,00	7.500,00	7.500,00	0,00	7.500,00	7.500,00	0,00	0,00	0,000	99,987
0406	Segurança social	0,00	5.002,00	0,00	4.185,00	4.185,00	0,00	4.185,00	4.185,00	0,00	0,00	0,000	83,667
040602	Outras transferências	0,00	5.002,00	0,00	4.185,00	4.185,00	0,00	4.185,00	4.185,00	0,00	0,00	0,000	83,667

Demonstração de Execução Orçamental da Despesa

Ano: 2023

Município de Ferreira do Zêzere

(designação da autarquia local)

Euros

Código	Classif. Económica Despesa Designação	Despesas por pagar period. anteriores	Dotações corrigidas	Cativos/descativos	Compromissos	Obrigações	Despesas pagas líquidas de reposições			Compromissos a transitar	Obrigações por pagar	Grau de execução orçamental	
							Períodos anteriores	Período corrente	Total			Períodos anteriores	Período corrente
Despesa corrente													
04060201	Programas ocupacionais	0,00	1,00	0,00	0,00	0,00	0,00	0,00	0,00	0,00	0,00	0,000	0,000
04060202	Outras	0,00	5.001,00	0,00	4.185,00	4.185,00	0,00	4.185,00	4.185,00	0,00	0,00	0,000	83,683
0407	Instituições sem fins lucrativos	4.955,19	829.165,00	0,00	811.798,75	791.073,07	0,00	774.938,72	774.938,72	20.725,68	16.134,35	0,000	93,460
040701	Instituições sem fins lucrativos	4.955,19	829.165,00	0,00	811.798,75	791.073,07	0,00	774.938,72	774.938,72	20.725,68	16.134,35	0,000	93,460
04070101	Associação Humanitária Bombeiros Voluntários	0,00	280.000,00	0,00	266.053,47	264.691,30	0,00	264.691,30	264.691,30	1.362,17	0,00	0,000	94,533
04070102	Apoio ao Associativismo	0,00	56.500,00	0,00	54.178,14	54.000,00	0,00	54.000,00	54.000,00	178,14	0,00	0,000	95,575
0407010201	Filarmónicas	0,00	22.900,00	0,00	22.900,00	22.900,00	0,00	22.900,00	22.900,00	0,00	0,00	0,000	100,000
0407010203	Ranchos	0,00	12.500,00	0,00	12.500,00	12.500,00	0,00	12.500,00	12.500,00	0,00	0,00	0,000	100,000
0407010205	Desporto	0,00	14.000,00	0,00	14.000,00	14.000,00	0,00	14.000,00	14.000,00	0,00	0,00	0,000	100,000
0407010206	Escolas de Música	0,00	3.600,00	0,00	3.600,00	3.600,00	0,00	3.600,00	3.600,00	0,00	0,00	0,000	100,000
0407010207	Outros	0,00	3.500,00	0,00	1.178,14	1.000,00	0,00	1.000,00	1.000,00	178,14	0,00	0,000	28,571
04070103	Outras	4.955,19	492.665,00	0,00	491.567,14	472.381,77	0,00	456.247,42	456.247,42	19.185,37	16.134,35	0,000	92,608
0408	Famílias	666,94	316.600,00	0,00	267.283,63	249.536,16	327,46	247.860,13	248.187,59	17.747,47	1.348,57	0,103	78,288
040802	Outras	666,94	316.600,00	0,00	267.283,63	249.536,16	327,46	247.860,13	248.187,59	17.747,47	1.348,57	0,103	78,288
04080201	Programas Ocupacionais	0,00	1,00	0,00	0,00	0,00	0,00	0,00	0,00	0,00	0,00	0,000	0,000
04080202	Outras	666,94	316.599,00	0,00	267.283,63	249.536,16	327,46	247.860,13	248.187,59	17.747,47	1.348,57	0,103	78,288
04080203	Outras	0,00	0,00	0,00	0,00	0,00	0,00	0,00	0,00	0,00	0,00	0,000	0,000
05	Subsídios	0,00	1,00	0,00	0,00	0,00	0,00	0,00	0,00	0,00	0,00	0,000	0,000
0501	Sociedades e quase-sociedades não financeiras	0,00	1,00	0,00	0,00	0,00	0,00	0,00	0,00	0,00	0,00	0,000	0,000
050101	Públicas	0,00	1,00	0,00	0,00	0,00	0,00	0,00	0,00	0,00	0,00	0,000	0,000
05010101	Empresas públicas municipais e intermunicipais	0,00	1,00	0,00	0,00	0,00	0,00	0,00	0,00	0,00	0,00	0,000	0,000
06	Outras despesas correntes	650,00	1.081.411,53	0,00	947.699,28	705.913,87	650,00	699.414,82	700.064,82	241.785,41	5.849,05	0,060	64,676
0602	Diversas	650,00	1.081.411,53	0,00	947.699,28	705.913,87	650,00	699.414,82	700.064,82	241.785,41	5.849,05	0,060	64,676
060201	Impostos e taxas	0,00	1,00	0,00	0,00	0,00	0,00	0,00	0,00	0,00	0,00	0,000	0,000
06020102	Restituição de impostos ou taxas cobrados	0,00	1,00	0,00	0,00	0,00	0,00	0,00	0,00	0,00	0,00	0,000	0,000
060203	Outras	650,00	1.081.410,53	0,00	947.699,28	705.913,87	650,00	699.414,82	700.064,82	241.785,41	5.849,05	0,060	64,676
06020301	Outras restituições	0,00	1,00	0,00	0,00	0,00	0,00	0,00	0,00	0,00	0,00	0,000	0,000
06020302	IVA pago	0,00	15.000,00	0,00	15.000,00	0,00	0,00	0,00	0,00	15.000,00	0,00	0,000	0,000
06020304	Serviços bancários	0,00	4.200,00	0,00	2.644,90	1.472,21	0,00	1.471,73	1.471,73	1.172,69	0,48	0,000	35,041
06020305	Outras	650,00	1.062.209,53	0,00	930.054,38	704.441,66	650,00	697.943,09	698.593,09	225.612,72	5.848,57	0,061	65,707
Despesa de capital													
07	Aquisição de bens de capital	0,00	4.375.116,00	0,00	3.524.342,08	2.296.545,24	0,00	2.295.997,89	2.295.997,89	1.227.796,84	547,35	0,000	52,479
0701	Investimentos	0,00	4.375.113,00	0,00	3.524.342,08	2.296.545,24	0,00	2.295.997,89	2.295.997,89	1.227.796,84	547,35	0,000	52,479
070101	Terrenos	0,00	141.469,00	0,00	141.277,37	139.143,37	0,00	139.143,37	139.143,37	2.134,00	0,00	0,000	98,356
070102	Habitacões	0,00	215.356,00	0,00	18.450,00	0,00	0,00	0,00	0,00	18.450,00	0,00	0,000	0,000
07010201	Construção	0,00	192.692,50	0,00	0,00	0,00	0,00	0,00	0,00	0,00	0,00	0,000	0,000

Demonstração de Execução Orçamental da Despesa

Ano: 2023

Município de Ferreira do Zêzere

(designação da autarquia local)

Euros

Classif. Económica Despesa		Despesas por pagar period. anteriores	Dotações corrigidas	Cativos/descativos	Compromissos	Obrigações	Despesas pagas líquidas de reposições			Compromissos a transitar	Obrigações por pagar	Grau de execução orçamental	
Código	Designação						Períodos anteriores	Período corrente	Total			Períodos anteriores	Período corrente
Despesa de capital													
07010202	Aquisição	0,00	1,00	0,00	0,00	0,00	0,00	0,00	0,00	0,00	0,00	0,000	0,000
07010203	Reparação e beneficiação	0,00	22.662,50	0,00	18.450,00	0,00	0,00	0,00	18.450,00	0,00	0,00	0,000	0,000
070103	Edifícios	0,00	374.278,00	0,00	258.998,95	219.027,55	0,00	219.027,55	219.027,55	39.971,40	0,00	0,000	58,520
07010301	Instalações de serviços	0,00	92.897,00	0,00	89.150,40	49.815,00	0,00	49.815,00	49.815,00	39.335,40	0,00	0,000	53,624
07010302	Instalações desportivas e recreativas	0,00	180.276,00	0,00	145.260,85	144.624,85	0,00	144.624,85	144.624,85	636,00	0,00	0,000	80,224
07010305	Escolas	0,00	25.003,00	0,00	24.587,70	24.587,70	0,00	24.587,70	24.587,70	0,00	0,00	0,000	98,339
07010307	Outros	0,00	76.102,00	0,00	0,00	0,00	0,00	0,00	0,00	0,00	0,00	0,000	0,000
070104	Construções diversas	0,00	2.595.158,50	0,00	2.166.349,27	1.232.653,46	0,00	1.232.106,11	1.232.106,11	933.695,81	547,35	0,000	47,477
07010401	Viadutos, arruamentos e obras complementares	0,00	1.570.517,50	0,00	1.347.331,36	870.207,52	0,00	870.207,52	870.207,52	477.123,84	0,00	0,000	55,409
07010402	Sistemas de drenagem de águas residuais	0,00	2.661,00	0,00	2.655,93	0,00	0,00	0,00	2.655,93	0,00	0,00	0,000	0,000
07010404	Iluminação pública	0,00	5.050,00	0,00	4.491,06	4.377,90	0,00	3.830,55	3.830,55	113,16	547,35	0,000	75,852
07010405	Parques e jardins	0,00	235.251,00	0,00	235.247,74	94.448,45	0,00	94.448,45	94.448,45	140.799,29	0,00	0,000	40,148
07010406	Instalações desportivas e recreativas	0,00	5,00	0,00	0,00	0,00	0,00	0,00	0,00	0,00	0,00	0,000	0,000
07010407	Captação e distribuição de água	0,00	1,00	0,00	0,00	0,00	0,00	0,00	0,00	0,00	0,00	0,000	0,000
07010408	Viação rural	0,00	175.351,00	0,00	112.569,60	112.569,60	0,00	112.569,60	112.569,60	0,00	0,00	0,000	64,197
07010409	Sinalização e trânsito	0,00	18.700,00	0,00	0,00	0,00	0,00	0,00	0,00	0,00	0,00	0,000	0,000
07010412	Cemitérios	0,00	10.936,00	0,00	471,06	0,00	0,00	0,00	471,06	471,06	0,00	0,000	0,000
07010413	Outros	0,00	576.686,00	0,00	463.582,52	151.049,99	0,00	151.049,99	151.049,99	312.532,53	0,00	0,000	26,193
070106	Material de transporte	0,00	159.150,00	0,00	153.258,00	153.258,00	0,00	153.258,00	153.258,00	0,00	0,00	0,000	96,298
07010602	Outro	0,00	159.150,00	0,00	153.258,00	153.258,00	0,00	153.258,00	153.258,00	0,00	0,00	0,000	96,298
070107	Equipamento de informática	0,00	128.384,00	0,00	123.680,01	123.680,01	0,00	123.680,01	123.680,01	0,00	0,00	0,000	96,336
070108	Software informático	0,00	54.921,00	0,00	54.895,02	54.895,02	0,00	54.895,02	54.895,02	0,00	0,00	0,000	99,953
070109	Equipamento administrativo	0,00	21.200,00	0,00	21.179,85	6.071,28	0,00	6.071,28	6.071,28	15.108,57	0,00	0,000	28,638
070110	Equipamento básico	0,00	97.778,50	0,00	66.807,99	62.824,79	0,00	62.824,79	62.824,79	3.983,20	0,00	0,000	64,252
07011001	Equipamento de recolha de resíduos	0,00	31.642,00	0,00	31.641,00	31.641,00	0,00	31.641,00	31.641,00	0,00	0,00	0,000	99,997
07011002	Outro	0,00	66.136,50	0,00	35.166,99	31.183,79	0,00	31.183,79	31.183,79	3.983,20	0,00	0,000	47,151
070111	Ferramentas e utensílios	0,00	45.300,00	0,00	45.297,85	30.550,86	0,00	30.550,86	30.550,86	14.746,99	0,00	0,000	67,441
070115	Outros investimentos	0,00	542.118,00	0,00	474.147,77	274.440,90	0,00	274.440,90	274.440,90	199.706,87	0,00	0,000	50,624
0702	Locação financeira	0,00	3,00	0,00	0,00	0,00	0,00	0,00	0,00	0,00	0,00	0,000	0,000
070205	Material de transporte	0,00	1,00	0,00	0,00	0,00	0,00	0,00	0,00	0,00	0,00	0,000	0,000
070207	Maquinaria e equipamento	0,00	1,00	0,00	0,00	0,00	0,00	0,00	0,00	0,00	0,00	0,000	0,000
070209	Outros investimentos	0,00	1,00	0,00	0,00	0,00	0,00	0,00	0,00	0,00	0,00	0,000	0,000
08	Transferências de capital	0,00	386.733,00	0,00	341.091,85	171.441,47	0,00	171.441,47	171.441,47	169.650,38	0,00	0,000	44,331
0805	Administração local	0,00	95.501,00	0,00	65.410,79	30.000,00	0,00	30.000,00	30.000,00	35.410,79	0,00	0,000	31,413
080501	Continente	0,00	95.501,00	0,00	65.410,79	30.000,00	0,00	30.000,00	30.000,00	35.410,79	0,00	0,000	31,413
08050101	Municípios	0,00	30.000,00	0,00	0,00	0,00	0,00	0,00	0,00	0,00	0,00	0,000	0,000

Demonstração de Execução Orçamental da Despesa

Ano: 2023

Município de Ferreira do Zêzere

(designação da autarquia local)

Euros

Código	Classif. Económica Despesa Designação	Despesas por pagar period. anteriores	Dotações corrigidas	Cativos/descativos	Compromissos	Obrigações	Despesas pagas líquidas de reposições			Compromissos a transitar	Obrigações por pagar	Grau de execução orçamental	
							Períodos anteriores	Período corrente	Total			Períodos anteriores	Período corrente
Despesa de capital													
08050102	Freguesias	0,00	65.500,00	0,00	65.410,79	30.000,00	0,00	30.000,00	30.000,00	35.410,79	0,00	0,000	45,802
08050104	Associações de municípios	0,00	1,00	0,00	0,00	0,00	0,00	0,00	0,00	0,00	0,00	0,000	0,000
0807	Instituições sem fins lucrativos	0,00	286.732,00	0,00	275.681,06	141.441,47	0,00	141.441,47	141.441,47	134.239,59	0,00	0,000	49,329
080701	Instituições sem fins lucrativos	0,00	286.732,00	0,00	275.681,06	141.441,47	0,00	141.441,47	141.441,47	134.239,59	0,00	0,000	49,329
08070101	Associação Humanitária Bombeiros Voluntários	0,00	47.800,00	0,00	36.933,56	26.054,29	0,00	26.054,29	26.054,29	10.879,27	0,00	0,000	54,507
08070102	Associações Filarmónicas	0,00	5.001,00	0,00	5.000,00	5.000,00	0,00	5.000,00	5.000,00	0,00	0,00	0,000	99,980
08070103	Associações Desportivas e Recreativas	0,00	1.231,00	0,00	1.230,00	1.230,00	0,00	1.230,00	1.230,00	0,00	0,00	0,000	99,919
08070104	Outras	0,00	232.700,00	0,00	232.517,50	109.157,18	0,00	109.157,18	109.157,18	123.360,32	0,00	0,000	46,909
0808	Famílias	0,00	4.500,00	0,00	0,00	0,00	0,00	0,00	0,00	0,00	0,00	0,000	0,000
080802	Outras	0,00	4.500,00	0,00	0,00	0,00	0,00	0,00	0,00	0,00	0,00	0,000	0,000
10	Passivos financeiros	0,00	2,00	0,00	1,00	0,00	0,00	0,00	0,00	1,00	0,00	0,000	0,000
1006	Empréstimos a médio e longo prazos	0,00	2,00	0,00	1,00	0,00	0,00	0,00	0,00	1,00	0,00	0,000	0,000
100603	Socied.financ.-Bancos e outras instit. financeiras	0,00	2,00	0,00	1,00	0,00	0,00	0,00	0,00	1,00	0,00	0,000	0,000
Total Despesas Correntes		46.212,12	10.129.043,40	0,00	9.390.492,15	8.511.974,44	40.872,44	8.348.090,20	8.388.962,64	878.517,71	123.011,80	0,404	82,417
Total Despesas de Capital		0,00	4.761.851,00	0,00	3.865.434,93	2.467.986,71	0,00	2.467.439,36	2.467.439,36	1.397.448,22	547,35	0,000	51,817
Total Geral		46.212,12	14.890.894,40	0,00	13.255.927,08	10.979.961,15	40.872,44	10.815.529,56	10.856.402,00	2.275.965,93	123.559,15	0,274	72,632

ORGÃO EXECUTIVO

Em de de

.....

ORGÃO DELIBERATIVO

Em de de

.....

4 – Demonstração da execução do plano plurianual de investimentos (PPI)

DPPI - Demonstração de Execução do Plano Plurianual de Investimentos

Município de Ferreira do Zêzere

(designação da autarquia local)

Período: de 01-01-2023 a 31-12-2023

Euros

Objetivo	Número do Projeto	Designação do Projeto	Forma de Realização	Rubrica Orçamental	Fonte de Financiamento					Datas		Fase de Execução
					RG	RP	UE	EMPR	ND	Início	Fim	
[1]	[2]	[3]	[4]	[5]	[6]	[7]	[8]	[9]	[10]	[11]	[12]	[13]
1/111	2022/1	Aquisição terrenos interesse para o Município	A	D6		1.665.464,51				2022-01-01	2028-12-01	5
1/111	2022/2	Aquisição de Imóveis	O	D6		966.712,00				2022-01-01	2028-12-01	5
1/111	2022/3.1	Equipamento Informático	O	D6		578.605,14				2022-01-01	2028-12-01	5
1/111	2022/3.2	Software Informático / Licenças	O	D6		619.777,55				2022-01-01	2028-12-01	5
1/111	2022/3.3	Equipamento administrativo	O	D6		253.400,92				2022-01-01	2028-12-01	5
1/111	2022/3.4	Equipamento adquirido por locação financeira	O	D6		34.220,00				2022-01-01	2028-12-01	5
1/111	2022/3.5	Ferramentas e Utensílios	O	D6		678.609,56				2022-01-01	2028-12-01	5
1/111	2022/3.6	Software Informático - manutenção	O	D2		1.289,00				2023-01-01	2023-12-01	5
1/111	2022/4	Aquisição e reparação de viaturas	O	D6		1.523.421,30				2022-01-01	2028-12-01	5
1/111	2022/5	Aquisição e reparação de máquinas	A	D6		1.295.426,52				2022-01-01	2028-12-01	5
1/111	2022/6	Aquisição de viaturas - Leasing	O	D6		350.188,12				2022-01-01	2028-12-01	5
1/111	2022/7	Aquisição de maquinaria e equipamento - Leasing	O	D6		321.323,05				2022-01-01	2028-12-01	5
1/111	2022/8	Reestruturação de infraestruturas tecnológicas	E	D6		118.192,51				2022-01-01	2028-12-01	5
1/111	2022/9	Fornecimento e Instalação de Redes WI-FI no Município de Ferreira do Zêzere.	O	D6		86.565,32				2022-01-01	2028-12-01	5
1/111	2022/63	Edifício Multiusos	E	D6		5,00				2022-01-01	2028-12-01	0
1/111	2022/5001	Conservação e recuperação de edifícios municipais	O	D5		817.901,52				2023-01-01	2023-12-01	5
1/111	2023/20.1	Edifício dos Serviços Municipais	E	D6		2,00				2023-01-01	2028-12-01	0
1/111	2023/20.2	Outros Edifícios	E	D6		2,00				2023-01-01	2028-12-01	0
1/121	2022/12	Protecção Civil - aquisição de bens de investimento	E	D6		251.848,57				2022-01-01	2028-12-01	5
1/121	2022/5002.1	Protecção Civil - Aquisição de Bens	O	D2		84.262,82				2023-01-01	2023-12-01	5
1/121	2022/5002.2	Protecção Civil - Aquisição de serviços	O	D2		1.002.446,07				2023-01-01	2023-12-01	5
1/121	2022/5002.3	Protecção Civil - Intervenções de Emergência	O	D5		35.240,20				2023-01-01	2023-12-01	5
1/121	2022/5003.1	Transferência para apoio a despesas de funcionamento	T	D4.1.2		3.010.210,98				2023-01-01	2023-12-01	5
1/121	2022/5003.2	transferência para apoio a despesas de investimento	O	D7.1.2		320.127,06				2023-01-01	2023-12-01	5
1/121	2023/22	Reabilitação/Certificação de Heliporto para Operação de Protecção Civil	E	D6		300.001,00				2023-01-01	2028-12-01	0
1/121	2023/5018	Comparticipação em reservatórios	T	D7.1.1.5					30.000,00	2023-01-01	2023-12-31	0
2/211	2022/11.1	Equipamento e mobiliário	O	D6		188.992,10				2022-01-01	2028-12-01	5
2/211	2022/11.2	Equipamento Informático	O	D6		88.687,66				2022-01-01	2028-12-01	5
2/211	2022/11.3	Software/Programas informáticos	O	D6		13.203,95				2022-01-01	2028-12-01	5
2/211	2022/5004	Conservação e arranjos de edifícios escolares	O	D5		427.904,33				2023-01-01	2023-12-01	5

DPPI - Demonstração de Execução do Plano Plurianual de Investimentos

Município de Ferreira do Zêzere

(designação da autarquia local)

Período: de 01-01-2023 a 31-12-2023

Euros

Objetivo	Número do Projeto	Montante Previsto						Montante Executado			Nível de Execução Financeira Anual %	Nível de Execução Financeira Global %		
		Ano 2023	Períodos Futuros				Total	Anos Anteriores	Ano 2023	Total				
			Ano 2024	Ano 2025	Ano 2026	Ano 2027								Anos Seguintes
[1]	[2]	[14]	[15]	[16]	[17]	[18]	[19]	[20]= [14]+...+[19]	[21]	[22]	[23]= [21]+[22]	[24]= [22]/[14]*100	[25]=[23]/ ([20]+[21])*100	
1/111	2022/1	141.469,00	150.000,00					291.469,00	1.373.995,51	139.143,37	1.513.138,88	98,36	90,85	
1/111	2022/2	1,00	1,00	1,00	1,00	1,00		5,00	966.707,00		966.707,00	0,00	100,00	
1/111	2022/3.1	127.881,00	50.000,00	1,00	1,00	1,00		177.884,00	400.721,14	123.190,01	523.911,15	96,33	90,55	
1/111	2022/3.2	54.919,00	1,00	1,00	1,00	1,00		54.923,00	564.854,55	54.895,02	619.749,57	99,96	100,00	
1/111	2022/3.3	21.200,00	20.000,00	1,00	1,00	1,00		41.203,00	212.197,92	6.071,28	218.269,20	28,64	86,14	
1/111	2022/3.4	1,00	1,00	1,00	1,00	1,00		5,00	34.215,00		34.215,00	0,00	99,99	
1/111	2022/3.5	45.300,00	40.000,00	1,00	1,00	1,00		85.303,00	593.306,56	30.550,86	623.857,42	67,44	91,93	
1/111	2022/3.6	1.285,00	1,00	1,00	1,00	1,00		1.289,00		527,88	527,88	41,08	40,95	
1/111	2022/4	159.150,00	1,00	150.000,00	1,00	1,00		309.153,00	1.214.268,30	153.258,00	1.367.526,30	96,30	89,77	
1/111	2022/5	15.001,00	1,00	1,00	1,00	1,00		15.005,00	1.280.421,52	14.760,00	1.295.181,52	98,39	99,98	
1/111	2022/6	1,00	1,00	1,00	1,00	1,00		5,00	350.183,12		350.183,12	0,00	100,00	
1/111	2022/7	1,00	1,00	1,00	1,00	1,00		5,00	321.318,05		321.318,05	0,00	100,00	
1/111	2022/8	1,00	1,00	1,00	1,00	1,00		5,00	118.187,51		118.187,51	0,00	100,00	
1/111	2022/9	1,00	1,00	1,00	1,00	1,00		5,00	86.560,32		86.560,32	0,00	99,99	
1/111	2022/63	1,00	1,00	1,00	1,00	1,00		5,00				0,00	0,00	
1/111	2022/5001	69.823,00	1,00	1,00	1,00	1,00		69.827,00	748.074,52	10.193,80	758.268,32	14,60	92,71	
1/111	2023/20.1	1,00	1,00					2,00				0,00	0,00	
1/111	2023/20.2	1,00	1,00					2,00				0,00	0,00	
1/121	2022/12	38.650,00						38.650,00	213.198,57	34.642,86	247.841,43	89,63	98,41	
1/121	2022/5002.1	2.900,00	1,00	1,00	1,00	1,00		2.904,00	81.358,82	2.706,17	84.064,99	93,32	99,77	
1/121	2022/5002.2	69.960,00	1,00	1,00	1,00	1,00		69.964,00	932.482,07	43.278,10	975.760,17	61,86	97,34	
1/121	2022/5002.3	1,00	1,00	1,00	1,00	1,00		5,00	35.235,20		35.235,20	0,00	99,99	
1/121	2022/5003.1	280.000,00	250.000,00	250.000,00	250.000,00	250.000,00		1.280.000,00	1.730.210,98	264.691,30	1.994.902,28	94,53	66,27	
1/121	2022/5003.2	47.800,00	1,00	1,00	1,00	1,00		47.804,00	272.323,06	26.054,29	298.377,35	54,51	93,21	
1/121	2023/22	1,00		300.000,00				300.001,00				0,00	0,00	
1/121	2023/5018	30.000,00						30.000,00				0,00	0,00	
2/211	2022/11.1	4.851,00	1,00	1,00	1,00	1,00		4.855,00	184.137,10	4.846,20	188.983,30	99,90	100,00	
2/211	2022/11.2	501,00	1,00	1,00	1,00	1,00		505,00	88.182,66	490,00	88.672,66	97,80	99,98	
2/211	2022/11.3	1,00	1,00	1,00	1,00	1,00		5,00	13.198,95		13.198,95	0,00	99,96	
2/211	2022/5004	48.300,00	2.000,00	2.000,00	2.000,00	2.000,00		56.300,00	371.604,33	12.345,32	383.949,65	25,56	89,73	

DPPI - Demonstração de Execução do Plano Plurianual de Investimentos

Município de Ferreira do Zêzere

(designação da autarquia local)

Período: de 01-01-2023 a 31-12-2023

Euros

Objetivo	Número do Projeto	Designação do Projeto	Forma de Realização	Rubrica Orçamental	Fonte de Financiamento					Datas		Fase de Execução
					RG	RP	UE	EMPR	ND	Início	Fim	
[1]	[2]	[3]	[4]	[5]	[6]	[7]	[8]	[9]	[10]	[11]	[12]	[13]
2/211	2023/4	Melhoramento do Parque Escolar - Construção da Escola EB 2,3/S Pedro Ferreiro	E	D6		1.956.250,75	5.868.752,25			2023-01-01	2028-12-01	0
2/211	2023/5001	Projetos Municipais e Intermunicipais	O	D5		5,00				2023-01-01	2023-12-31	5
2/212	2022/5006.1	Transportes Escolares	O	D2		3.595.549,59				2023-01-01	2023-12-01	5
2/212	2022/5006.2	Transportes Escolares - Contrato de concessão de Serviço Público de Passageiros do Médio Tejo	O	D2		2.987.476,39				2023-01-01	2023-12-01	5
2/212	2022/5006.3	Atividades de Animação e Apoio à Família	O	D2		857.564,86				2023-01-01	2023-12-01	5
2/212	2022/5006.4	Auxílios Económicos	T	D4.1.3		191.769,61				2023-01-01	2023-12-01	5
2/212	2022/5006.5	Atribuição para aquisição de material pedagógico às Escolas do 1º CEB e Pré-Escolar	T	D4.1.3		26.067,50				2023-01-01	2023-12-01	5
2/212	2022/5006.6	Acesso à plataforma digital "Escola Virtual"	O	D2		82.078,57				2023-01-01	2023-12-01	5
2/212	2022/5006.7	Outras Iniciativas	O	D5		17.383,57				2023-01-01	2023-12-01	5
2/212	2022/5006.8	Leite Escolar	O	D2		60.774,00				2023-01-01	2023-12-01	5
2/212	2022/5006.9	Atividades de enriquecimento curricular	O	D2		150.980,00				2023-01-01	2023-12-01	5
2/212	2022/5006.10	Refeições escolares	O	D2		4.749.646,69				2023-01-01	2023-12-01	5
2/220	2023/6	Reforço na Capacidade de resposta de cuidados primários - Requalificação do Centro de Saúde	E	D6		110.300,25	330.900,75			2023-01-01	2028-12-01	0
2/220	2023/5011	Projecto Municipais e Intermunicipais	O	D5		12.500,00				2023-01-01	2023-12-01	5
2/220	2023/5012	Ações Municipais	O	D5		5.000,00				2023-01-01	2023-12-01	5
2/220	2023/5013	Balcão SNS 24	O	D5		5,00				2023-01-01	2023-12-01	5
2/232	2022/5007.1	Aquisição de Bens	O	D2		309.987,15				2023-01-01	2023-12-01	5
2/232	2022/5007.2	Aquisição de Serviços	O	D2		240.376,04				2023-01-01	2023-12-01	5
2/232	2022/5008.1	Aquisição de bens	O	D2		11.031,68				2023-01-01	2023-12-01	5
2/232	2022/5008.2	Aquisição de Serviços	O	D2		7.062,20				2023-01-01	2023-12-01	5
2/232	2022/5009.1	Rede Social - Aquisição de Bens	O	D2		6.587,76				2023-01-01	2023-12-01	5
2/232	2022/5009.2	Rede Social - Aquisição de serviços	O	D2		1.210,00				2023-01-01	2023-12-01	5
2/232	2022/5010	Bolsas de Estudo	T	D4.1.3		393.298,35				2023-01-01	2023-12-01	5
2/232	2022/5012	Cartão Medicamentos - ABEM	T	D4.1.1.3		40.675,00				2023-01-01	2023-12-01	5
2/232	2022/5013.1	Apoio à Natalidade	T	D4.1.3		37.500,00				2023-01-01	2023-12-01	5
2/232	2022/5013.2	Apoio ao arrendamento jovem	T	D4.1.3		5,00				2023-01-01	2023-12-01	5
2/232	2022/5014	Apoio às empresas para contratação de Jovens Ferreirenses	T	D4.1.3		5,00				2023-01-01	2023-12-01	5
2/232	2023/21.1	Programa PARES	T	D7.1.2		375.001,00				2023-01-01	2023-12-01	5
2/232	2023/21.2	Outros Apoios (Capital)	T	D7.1.2		63.852,50				2023-01-01	2023-12-31	5

DPPI - Demonstração de Execução do Plano Plurianual de Investimentos

Município de Ferreira do Zêzere

(designação da autarquia local)

Período: de 01-01-2023 a 31-12-2023

Euros

Objetivo	Número do Projeto	Montante Previsto						Montante Executado			Nível de Execução Financeira Anual %	Nível de Execução Financeira Global %	
		Ano 2023	Períodos Futuros				Total	Anos Anteriores	Ano 2023	Total			
			Ano 2024	Ano 2025	Ano 2026	Ano 2027							Anos Seguintes
[1]	[2]	[14]	[15]	[16]	[17]	[18]	[19]	[20]= [14]+...+[19]	[21]	[22]	[23]= [21]+[22]	[24]= [22]/[14]*100	[25]=[23]/ ([20]+[21])*100
2/211	2023/4	25.003,00	2.800.000,00	2.500.000,00	2.500.000,00			7.825.003,00		24.587,70	24.587,70	98,34	0,31
2/211	2023/5001	1,00	1,00	1,00	1,00	1,00		5,00				0,00	0,00
2/212	2022/5006.1	152.629,00	67.000,00	67.000,00	67.000,00	67.000,00		420.629,00	3.174.920,59	126.631,54	3.301.552,13	82,97	91,82
2/212	2022/5006.2	87.734,00	193.490,28	198.061,00	202.517,24	207.074,18		888.876,70	2.098.599,69	85.472,18	2.184.071,87	97,42	73,11
2/212	2022/5006.3	61.992,00	58.000,00	58.000,00	58.000,00	58.000,00		293.992,00	563.572,86	46.052,06	609.624,92	74,29	71,09
2/212	2022/5006.4	11.000,00	10.000,00	10.000,00	10.000,00	10.000,00		51.000,00	140.769,61	9.862,70	150.632,31	89,66	78,55
2/212	2022/5006.5	2.000,00	2.000,00	2.000,00	2.000,00	2.000,00		10.000,00	16.067,50	1.047,50	17.115,00	52,38	65,66
2/212	2022/5006.6	21.500,00	10.800,00	10.800,00	10.800,00	10.800,00		64.700,00	17.378,57	21.426,60	38.805,17	99,66	47,28
2/212	2022/5006.7	1,00	1,00	1,00	1,00	1,00		5,00	17.378,57		17.378,57	0,00	99,97
2/212	2022/5006.8	5.574,00	13.800,00	13.800,00	13.800,00	13.800,00		60.774,00		4.021,20	4.021,20	72,14	6,62
2/212	2022/5006.9	14.580,00	34.100,00	34.100,00	34.100,00	34.100,00		150.980,00		11.340,00	11.340,00	77,78	7,51
2/212	2022/5006.10	391.047,00	565.000,00	565.000,00	565.000,00	565.000,00		2.651.047,00	2.098.599,69	278.111,34	2.376.711,03	71,12	50,04
2/220	2023/6	76.101,00	365.100,00					441.201,00				0,00	0,00
2/220	2023/5011	2.500,00	2.500,00	2.500,00	2.500,00	2.500,00		12.500,00				0,00	0,00
2/220	2023/5012	1.000,00	1.000,00	1.000,00	1.000,00	1.000,00		5.000,00				0,00	0,00
2/220	2023/5013	1,00	1,00	1,00	1,00	1,00		5,00				0,00	0,00
2/232	2022/5007.1	39.200,00	32.000,00	32.000,00	32.000,00	32.000,00		167.200,00	142.787,15	36.703,68	179.490,83	93,63	57,90
2/232	2022/5007.2	31.500,00	31.500,00	31.500,00	31.500,00	31.500,00		157.500,00	82.876,04	27.176,91	110.052,95	86,28	45,78
2/232	2022/5008.1	100,00	100,00	100,00	100,00	100,00		500,00	10.531,68		10.531,68	0,00	95,47
2/232	2022/5008.2	100,00	100,00	100,00	100,00	100,00		500,00	6.562,20		6.562,20	0,00	92,92
2/232	2022/5009.1	500,00	500,00	500,00	500,00	500,00		2.500,00	4.087,76	175,92	4.263,68	35,18	64,72
2/232	2022/5009.2	1.206,00	1,00	1,00	1,00	1,00		1.210,00				0,00	0,00
2/232	2022/5010	34.000,00	34.000,00	34.000,00	34.000,00	34.000,00		170.000,00	223.298,35	32.010,12	255.308,47	94,15	64,91
2/232	2022/5012	5.000,00	5.000,00	5.000,00	5.000,00	5.000,00		25.000,00	15.675,00	4.185,00	19.860,00	83,70	48,83
2/232	2022/5013.1	6.000,00	6.000,00	6.000,00	6.000,00	6.000,00		30.000,00	7.500,00	3.900,00	11.400,00	65,00	30,40
2/232	2022/5013.2	1,00	1,00	1,00	1,00	1,00		5,00				0,00	0,00
2/232	2022/5014	1,00	1,00	1,00	1,00	1,00		5,00				0,00	0,00
2/232	2023/21.1	125.001,00	250.000,00					375.001,00		9.702,47	9.702,47	7,76	2,59
2/232	2023/21.2	63.848,50	1,00	1,00	1,00	1,00		63.852,50		63.789,47	63.789,47	99,91	99,90

DPPI - Demonstração de Execução do Plano Plurianual de Investimentos

Município de Ferreira do Zêzere

(designação da autarquia local)

Período: de 01-01-2023 a 31-12-2023

Euros

Objetivo	Número do Projeto	Designação do Projeto	Forma de Realização	Rubrica Orçamental	Fonte de Financiamento					Datas		Fase de Execução
					RG	RP	UE	EMPR	ND	Início	Fim	
[1]	[2]	[3]	[4]	[5]	[6]	[7]	[8]	[9]	[10]	[11]	[12]	[13]
2/232	2023/21.3	Outros Apoios (Corrente)	T	D4.1.2		47.501,00				2023-01-01	2023-12-31	5
2/232	2023/5005	Apoios Sociais de Emergência	O	D5		5.000,00				2023-01-01	2023-12-01	5
2/232	2023/5006.1	Subsídios Eventuais	T	D4.1.3		104.487,00				2023-01-01	2023-12-01	5
2/232	2023/5006.2	Despesas Diversas	O	D5		2.500,00				2023-01-01	2023-12-01	5
2/232	2023/5007	Espaço M	O	D5		500,00				2023-01-01	2023-12-01	5
2/232	2023/5014	Outras atividades	O	D5		2.205,00				2023-01-01	2023-12-31	5
2/241	2023/5.1	Recuperação do edifício de Habitação social existente	E	D6		159.780,81	112.882,69			2023-01-01	2028-12-01	0
2/241	2023/5.2	Construção de edifícios de habitação Social	E	D6		1.116.688,58	776.003,93			2023-01-01	2028-12-01	0
2/241	2023/5.3	Construção de edifícios para arrendamento a custos acessíveis	E	D6		1.681.500,00	1.168.500,00			2023-01-01	2028-12-01	0
2/242	2022/13	Cartografia do Concelho	O	D6		75.679,66				2022-01-01	2028-12-01	5
2/242	2022/14	Revisão do PDM	O	D6		160.876,00				2022-01-01	2028-12-01	5
2/242	2022/15	Elaboração Plano Pormenor, Projectos, Plano Urb. Estudos	O	D6		828.124,71				2022-01-01	2028-12-01	5
2/242	2022/19	Requalificação da Av. 13 de Junho e Rua Brigadeiro Lino Valente.	E	D6		719.859,00				2023-01-01	2028-12-01	5
2/242	2022/20	Requalificação do Espaço Público na Rua Eduardo Mota.	E	D6		1.683.328,39				2022-01-01	2028-12-01	4
2/242	2022/21	Requalificação do Espaço Público na Rua da Fonte Ferreira e Rua S. Miguel	E	D6		726.765,53				2022-01-01	2028-12-01	4
2/242	2022/22	Requalificação da Rua Luís de Camões	E	D6		501.093,03				2022-01-01	2028-12-01	4
2/242	2022/23	Requalificação do Espaço Público na Rua do Campo de Futebol e Rua de Santo António	E	D6		237.803,00				2023-01-01	2028-12-01	0
2/242	2022/66	Revitalização da Zona Urbana - Acessibilidades	E	D6		5,00				2023-01-01	2028-12-01	0
2/242	2023/18	Requalificação da Rua António José Soeiro e Silva	E	D6		430.315,50				2023-01-01	2028-12-01	0
2/242	2023/19	Prolongamento da Rua Otávio Mendes Godinho até à Rua Maria Vasques	E	D6		35.005,00				2023-01-01	2028-12-01	0
2/243	2022/24	Elab. Proj. Redes Saneamento Básico/Drenagem de Águas Pluviais	E	D6		51.904,95				2022-01-01	2028-12-01	5
2/243	2022/25	Redes de Saneamento/ Drenagem de Águas Pluviais	E	D6		272.411,69				2022-01-01	2028-12-01	5
2/243	2022/5015	Manutenção da rede de Drenagem de Águas Pluviais	O	D5		30.311,25				2023-01-01	2028-12-01	5
2/244	2022/26	Redes de Abastecimento de Água	E	D6		57.149,54				2022-01-01	2028-12-01	4
2/245	2022/27	Aquisição de contentores	O	D6		132.049,40				2022-01-01	2028-12-01	5
2/245	2022/28	Ilhas Ecológicas e Ecopontos	O	D6		50.769,72				2022-01-01	2028-12-01	5
2/246	2022/29	Arborização Terrenos Municipais	O	D6		122.493,82				2022-01-01	2028-12-01	5
2/246	2022/32.1	Centro Intermunicipal de Recolha de Animais Errantes - Despesas de Capital	T	D7.1.1.5		12.005,00				2022-01-01	2023-12-01	5
2/246	2022/32.2	Centro Intermunicipal de Recolha de Animais Errantes - Despesas Correntes	T	D4.1.1.5		21.504,00				2022-01-01	2023-12-01	5

DPPI - Demonstração de Execução do Plano Plurianual de Investimentos

Município de Ferreira do Zêzere

(designação da autarquia local)

Período: de 01-01-2023 a 31-12-2023

Euros

Objetivo	Número do Projeto	Montante Previsto						Montante Executado			Nível de Execução Financeira Anual %	Nível de Execução Financeira Global %		
		Ano 2023	Períodos Futuros				Total	Anos Anteriores	Ano 2023	Total				
			Ano 2024	Ano 2025	Ano 2026	Ano 2027								Anos Seguintes
[1]	[2]	[14]	[15]	[16]	[17]	[18]	[19]	[20]= [14]+...+[19]	[21]	[22]	[23]= [21]+[22]	[24]= [22]/[14]*100	[25]=[23]/ ([20]+[21])*100	
2/232	2023/21.3	47.501,00						47.501,00		47.500,00	47.500,00	100,00	100,00	
2/232	2023/5005	1.000,00	1.000,00	1.000,00	1.000,00	1.000,00		5.000,00		58,50	58,50	5,85	1,17	
2/232	2023/5006.1	20.887,00	20.900,00	20.900,00	20.900,00	20.900,00		104.487,00		10.738,05	10.738,05	51,41	10,28	
2/232	2023/5006.2	500,00	500,00	500,00	500,00	500,00		2.500,00				0,00	0,00	
2/232	2023/5007	100,00	100,00	100,00	100,00	100,00		500,00				0,00	0,00	
2/232	2023/5014	2.201,00	1,00	1,00	1,00	1,00		2.205,00		100,00	100,00	4,54	4,54	
2/241	2023/5.1	22.662,50	250.000,00	1,00				272.663,50				0,00	0,00	
2/241	2023/5.2	142.692,50	1.500.000,00	250.000,00				1.892.692,50				0,00	0,00	
2/241	2023/5.3	50.000,00	500.000,00	900.000,00	1.400.000,00			2.850.000,00				0,00	0,00	
2/242	2022/13	1,00	1,00	1,00	1,00	1,00		5,00	75.674,66		75.674,66	0,00	99,99	
2/242	2022/14	4.305,00	1,00					4.306,00	156.570,00		156.570,00	0,00	97,32	
2/242	2022/15	422.965,00	1,00	1,00	1,00	1,00		422.969,00	405.155,71	237.175,48	642.331,19	56,07	77,56	
2/242	2022/19	1,00	359.929,00	359.929,00				719.859,00				0,00	0,00	
2/242	2022/20	1.204.453,00	1,00	1,00	1,00	1,00		1.204.457,00	478.871,39	647.662,43	1.126.533,82	53,77	66,92	
2/242	2022/21	131.545,00	1,00	1,00	1,00	1,00		131.549,00	595.216,53	131.544,86	726.761,39	100,00	100,00	
2/242	2022/22	43.900,00	1,00	1,00	1,00	1,00		43.904,00	457.189,03	43.327,60	500.516,63	98,70	99,88	
2/242	2022/23	1,00	1,00	37.800,00	200.000,00	1,00		237.803,00				0,00	0,00	
2/242	2022/66	1,00	1,00	1,00	1,00	1,00		5,00				0,00	0,00	
2/242	2023/18	35.362,50	394.950,00	1,00	1,00	1,00		430.315,50				0,00	0,00	
2/242	2023/19	35.001,00	1,00	1,00	1,00	1,00		35.005,00				0,00	0,00	
2/243	2022/24	2.660,00	1,00	1,00	1,00	1,00		2.664,00	49.240,95		49.240,95	0,00	94,87	
2/243	2022/25	1,00	1,00	1,00	1,00	1,00		5,00	272.406,69		272.406,69	0,00	100,00	
2/243	2022/5015	1,00	1,00	1,00	1,00	1,00		5,00	30.306,25		30.306,25	0,00	99,98	
2/244	2022/26	1,00	1,00	1,00	1,00	1,00		5,00	57.144,54		57.144,54	0,00	99,99	
2/245	2022/27	1,00	1,00	1,00	1,00	1,00		5,00	132.044,40		132.044,40	0,00	100,00	
2/245	2022/28	31.641,00	1,00	1,00	1,00	1,00		31.645,00	19.124,72	31.641,00	50.765,72	100,00	99,99	
2/246	2022/29	1,00						1,00	122.492,82		122.492,82	0,00	100,00	
2/246	2022/32.1	1,00	1,00	1,00	1,00	1,00		5,00	12.000,00		12.000,00	0,00	99,96	
2/246	2022/32.2	7.500,00	1,00	1,00	1,00	1,00		7.504,00	14.000,00	7.500,00	21.500,00	100,00	99,98	

DPPI - Demonstração de Execução do Plano Plurianual de Investimentos

Município de Ferreira do Zêzere

(designação da autarquia local)

Período: de 01-01-2023 a 31-12-2023

Euros

Objetivo	Número do Projeto	Designação do Projeto	Forma de Realização	Rubrica Orçamental	Fonte de Financiamento					Datas		Fase de Execução
					RG	RP	UE	EMPR	ND	Início	Fim	
[1]	[2]	[3]	[4]	[5]	[6]	[7]	[8]	[9]	[10]	[11]	[12]	[13]
2/246	2022/32.3	Centro de Recolha Oficial - Tomar e Ferreira do Zêzere	T	D4.1.1.5		60.004,00				2023-01-01	2023-12-01	0
2/246	2022/65	Cemitério Municipal - Investimento	O	D6		10.940,00				2023-01-01	2028-12-01	5
2/246	2022/5016	Manutenção do Cemitério da Vila	O	D5		632.470,71				2023-01-01	2023-12-01	5
2/246	2022/5017	Jardins e espaços verdes do Concelho	O	D5		205.337,71				2023-01-01	2023-12-01	5
2/246	2022/5018	Requalificação do Parque Verde da Quinta do Adro	O	D5		1,00				2023-01-01	2023-12-01	5
2/246	2023/23	Centro de Recolha Oficial	E	D6		5,00				2023-01-01	2028-12-01	0
2/246	2023/5008.1	Aquisição de Bens	O	D2		7.000,00				2023-01-01	2023-12-01	5
2/246	2023/5008.2	Aquisição de serviços especializados	O	D2		39.000,00				2023-01-01	2023-12-01	5
2/246	2023/5008.3	Apoio Social	O	D4.1.3		4.500,00				2023-01-01	2023-12-01	5
2/251	2022/33.1	Equip./mobiliário p/ Biblioteca Municipal	O	D6		257.402,56				2022-01-01	2028-12-01	5
2/251	2022/33.2	Aquisição Livros/CD's para a Biblioteca	O	D6		135.797,01				2022-01-01	2028-12-01	5
2/251	2022/33.3	Dinamização da Biblioteca	O	D5		17.364,00				2023-01-01	2023-12-01	5
2/251	2022/33.4	Infraestruturas	O	D6		274.678,54				2022-01-01	2028-12-01	5
2/251	2022/37.1	Aquisição de Hardware	O	D6		125,96				2022-01-01	2028-12-01	0
2/251	2022/37.2	Aquisição de Software	O	D6		5,00				2022-01-01	2028-12-01	0
2/251	2022/39	Casa de Ensaio "A Portuguesa" e percurso Alfredo Keil	E	D6		738.739,00				2022-01-01	2028-12-01	1
2/251	2022/5019.1	Carnaval	O	D5		9.288,07				2023-01-01	2023-12-01	5
2/251	2022/5019.2	Gala do Fado	O	D5		8.119,19				2023-01-01	2023-12-01	5
2/251	2022/5019.3	Sabores do Zêzere	O	D5		8.542,04				2023-01-01	2023-12-01	5
2/251	2022/5019.4	Festival de Magia	O	D5		5,00				2023-01-01	2023-12-01	5
2/251	2022/5019.5	Dia da Criança	O	D5		1.111,00				2023-01-01	2023-12-01	5
2/251	2022/5019.6	Marchas Populares	O	D5		25.649,00				2023-01-01	2023-12-01	5
2/251	2022/5019.7	Zêzerearts	O	D5		18.686,50				2023-01-01	2023-12-01	5
2/251	2022/5019.8	Viver Ferreira do Zêzere	O	D5		159.296,70				2023-01-01	2023-12-01	5
2/251	2022/5019.9	Sons & Movimento	O	D5		5,00				2023-01-01	2023-12-01	5
2/251	2022/5019.10	Festival de Acordeão	O	D5		8.005,00				2023-01-01	2023-12-01	5
2/251	2022/5019.11	Herança Templária	O	D5		5,00				2023-01-01	2023-12-01	5
2/251	2022/5019.12	Atividades de Natal	O	D5		29.105,00				2023-01-01	2023-12-01	5
2/251	2022/5019.13	Outras iniciativas culturais	O	D5		2.482.677,74				2023-01-01	2023-12-01	5
2/251	2023/1.1	Eficiência Energética Cine Teatro	O	D6		2,00				2023-01-01	2028-12-01	0
2/251	2023/1.2	Aquisição de Bens	O	D2		2,00				2023-01-01	2023-12-31	5

DPPI - Demonstração de Execução do Plano Plurianual de Investimentos

Município de Ferreira do Zêzere

(designação da autarquia local)

Período: de 01-01-2023 a 31-12-2023

Euros

Objetivo	Número do Projeto	Montante Previsto						Montante Executado			Nível de Execução Financeira Anual %	Nível de Execução Financeira Global %		
		Ano 2023	Períodos Futuros				Total	Anos Anteriores	Ano 2023	Total				
			Ano 2024	Ano 2025	Ano 2026	Ano 2027								Anos Seguintes
[1]	[2]	[14]	[15]	[16]	[17]	[18]	[19]	[20]= [14]+...+[19]	[21]	[22]	[23]= [21]+[22]	[24]= [22]/[14]*100	[25]=[23]/ ([20]+[21])*100	
2/246	2022/32.3	60.000,00	1,00	1,00	1,00	1,00		60.004,00		17.786,93	17.786,93	29,64	29,64	
2/246	2022/65	10.936,00	1,00	1,00	1,00	1,00		10.940,00				0,00	0,00	
2/246	2022/5016	5.001,00	1,00	1,00	1,00	1,00		5.005,00	627.465,71	1.100,13	628.565,84	22,00	99,38	
2/246	2022/5017	36.520,00	1,00	1,00	1,00	1,00		36.524,00	168.813,71	20.296,87	189.110,58	55,58	92,10	
2/246	2022/5018		1,00					1,00				0,00	0,00	
2/246	2023/23	1,00	1,00	1,00	1,00	1,00		5,00				0,00	0,00	
2/246	2023/5008.1	2.200,00	1.200,00	1.200,00	1.200,00	1.200,00		7.000,00		1.920,12	1.920,12	87,28	27,43	
2/246	2023/5008.2	7.800,00	7.800,00	7.800,00	7.800,00	7.800,00		39.000,00		5.582,23	5.582,23	71,57	14,31	
2/246	2023/5008.3	2.500,00	500,00	500,00	500,00	500,00		4.500,00		574,00	574,00	22,96	12,76	
2/251	2022/33.1	9.264,00	1,00	1,00	1,00	1,00		9.268,00	248.134,56	3.500,00	251.634,56	37,78	97,76	
2/251	2022/33.2	5.350,00	1,00	1,00	1,00	1,00		5.354,00	130.443,01	3.289,62	133.732,63	61,49	98,48	
2/251	2022/33.3	17.360,00	1,00	1,00	1,00	1,00		17.364,00		9.463,63	9.463,63	54,51	54,50	
2/251	2022/33.4	1,00	1,00	1,00	1,00	1,00		5,00	274.673,54		274.673,54	0,00	100,00	
2/251	2022/37.1	1,00	1,00	1,00	1,00	1,00		5,00	120,96		120,96	0,00	96,03	
2/251	2022/37.2	1,00	1,00	1,00	1,00	1,00		5,00				0,00	0,00	
2/251	2022/39	1,00	1,00	1,00	369.368,00	369.368,00		738.739,00				0,00	0,00	
2/251	2022/5019.1	9.284,07	1,00	1,00	1,00	1,00		9.288,07		9.284,07	9.284,07	100,00	99,96	
2/251	2022/5019.2	8.115,19	1,00	1,00	1,00	1,00		8.119,19		8.115,19	8.115,19	100,00	99,95	
2/251	2022/5019.3	8.538,04	1,00	1,00	1,00	1,00		8.542,04		8.538,04	8.538,04	100,00	99,95	
2/251	2022/5019.4	1,00	1,00	1,00	1,00	1,00		5,00				0,00	0,00	
2/251	2022/5019.5	1.107,00	1,00	1,00	1,00	1,00		1.111,00		1.107,00	1.107,00	100,00	99,64	
2/251	2022/5019.6	25.645,00	1,00	1,00	1,00	1,00		25.649,00		25.385,00	25.385,00	98,99	98,97	
2/251	2022/5019.7	18.682,50	1,00	1,00	1,00	1,00		18.686,50		18.682,50	18.682,50	100,00	99,98	
2/251	2022/5019.8	159.292,70	1,00	1,00	1,00	1,00		159.296,70		159.064,51	159.064,51	99,86	99,85	
2/251	2022/5019.9	1,00	1,00	1,00	1,00	1,00		5,00				0,00	0,00	
2/251	2022/5019.10	8.001,00	1,00	1,00	1,00	1,00		8.005,00		7.874,92	7.874,92	98,42	98,38	
2/251	2022/5019.11	1,00	1,00	1,00	1,00	1,00		5,00				0,00	0,00	
2/251	2022/5019.12	29.101,00	1,00	1,00	1,00	1,00		29.105,00				0,00	0,00	
2/251	2022/5019.13	16.320,00	1,00	1,00	1,00	1,00		16.324,00	2.466.353,74	15.982,22	2.482.335,96	97,93	99,99	
2/251	2023/1.1	1,00	1,00					2,00				0,00	0,00	
2/251	2023/1.2	1,00	1,00					2,00				0,00	0,00	

DPPI - Demonstração de Execução do Plano Plurianual de Investimentos

Município de Ferreira do Zêzere

(designação da autarquia local)

Período: de 01-01-2023 a 31-12-2023

Euros

Objetivo	Número do Projeto	Designação do Projeto	Forma de Realização	Rubrica Orçamental	Fonte de Financiamento					Datas		Fase de Execução
					RG	RP	UE	EMPR	ND	Início	Fim	
[1]	[2]	[3]	[4]	[5]	[6]	[7]	[8]	[9]	[10]	[11]	[12]	[13]
2/251	2023/1.3	Aquisição de serviços	O	D2		2,00				2023-01-01	2023-12-31	5
2/251	2023/2.1	Equipamentos	O	D6		22.892,50				2023-01-01	2028-12-01	5
2/251	2023/2.2	Aquisição de Bens	O	D2		2.755,00				2023-01-01	2023-12-31	5
2/251	2023/2.3	Aquisição de Serviços	O	D2		5,00				2023-01-01	2023-12-31	5
2/251	2023/3	Projetos intermunicipais	O	D5		5,00				2023-01-01	2023-12-31	5
2/251	2023/5009.1	Filarmónicas	T	D4.1.2		22.904,00				2023-01-01	2023-12-31	5
2/251	2023/5009.2	Ranchos	T	D4.1.2		12.504,00				2023-01-01	2023-12-31	5
2/251	2023/5009.3	Desporto	T	D4.1.2		14.004,00				2023-01-01	2023-12-31	5
2/251	2023/5009.4	Escolas de Música	T	D4.1.2		3.604,00				2023-01-01	2023-12-31	5
2/251	2023/5009.5	Outros	T	D4.1.2		1.004,00				2023-01-01	2023-12-31	5
2/251	2023/5009.6	Atividades Pontuais	T	D4.1.2		2.504,00				2023-01-01	2023-12-31	5
2/252	2022/40	Equipamentos Desportivos	O	D6		196.249,94				2022-01-01	2028-12-01	5
2/252	2022/41	Reabilitação de Instalações Desportivas	E	D6		5,00				2022-01-01	2028-12-01	5
2/252	2022/42.1	Reabilitação incluindo Construção de Ginásio bem como Estacionamento a Tardoz	E	D6		800.001,00				2022-01-01	2028-12-01	0
2/252	2022/42.2	Manutenção	O	D5		5.230,00				2023-01-01	2023-12-01	5
2/252	2022/43	Pavilhão 2000 - Construção salas polivalentes para diversas modalidades: Judo, Aeróbica, Karaté.	E	D6		1.235.002,00				2023-01-01	2028-12-01	0
2/252	2022/44	Centro de BTT de Ferreira do Zêzere - Percursos e Infraestruturas	O	D6		52.772,00				2022-01-01	2028-12-01	4
2/252	2022/5021	Conservação de Equipamentos Desportivos	O	D5		157.451,41				2023-01-01	2023-12-01	5
2/252	2022/5022.1	Aquisição de bens	O	D2		53.979,81				2023-01-01	2023-12-01	5
2/252	2022/5022.2	Aquisição de serviços	O	D2		18.083,86				2023-01-01	2023-12-01	5
2/252	2022/5023.1	Aquisição de bens	O	D2		24.721,69				2023-01-01	2023-12-01	5
2/252	2022/5023.2	Aquisição de serviços	O	D2		69.688,31				2023-01-01	2023-12-01	5
2/252	2022/5025	Centro de BTT de Ferreira do Zêzere	O	D5		4,00				2023-01-01	2023-12-01	5
2/252	2023/5002.1	X-Trophy	O	D5		13.841,50				2023-01-01	2023-12-31	5
2/252	2023/5002.2	SSV	O	D5		16.854,00				2023-01-01	2023-12-31	5
2/252	2023/5002.3	Granfondo	O	D5		24.958,00				2023-01-01	2023-12-31	5
2/252	2023/5002.4	Mundial Wakeboard	O	D5		63.880,00				2023-01-01	2023-12-31	5
2/252	2023/5010	Contratos Programa/Protocolos	T	D4.1.2		110.005,00				2023-01-01	2023-12-31	5
2/253	2022/45	Construção da Casa Mortuária de Ferreira do Zêzere	E	D6		211.204,00				2023-01-01	2028-12-01	1
3/31	2022/46	Caminhos Florestais e Limpeza de Matos - Investimento	O	D6		398.018,26				2022-01-01	2028-12-01	5

DPPI - Demonstração de Execução do Plano Plurianual de Investimentos

Município de Ferreira do Zêzere

(designação da autarquia local)

Período: de 01-01-2023 a 31-12-2023

Euros

Objetivo	Número do Projeto	Montante Previsto							Montante Executado			Nível de Execução Financeira Anual %	Nível de Execução Financeira Global %
		Ano 2023	Períodos Futuros					Total	Anos Anteriores	Ano 2023	Total		
			Ano 2024	Ano 2025	Ano 2026	Ano 2027	Anos Seguintes						
[1]	[2]	[14]	[15]	[16]	[17]	[18]	[19]	[20]= [14]+...+[19]	[21]	[22]	[23]= [21]+[22]	[24]= [22]/[14]*100	[25]=[23]/ ([20]+[21])*100
2/251	2023/1.3	1,00	1,00					2,00				0,00	0,00
2/251	2023/2.1	22.888,50	1,00	1,00	1,00	1,00	1,00	22.892,50				0,00	0,00
2/251	2023/2.2	2.751,00	1,00	1,00	1,00	1,00	1,00	2.755,00		1.613,46	1.613,46	58,65	58,56
2/251	2023/2.3	1,00	1,00	1,00	1,00	1,00	1,00	5,00				0,00	0,00
2/251	2023/3	1,00	1,00	1,00	1,00	1,00	1,00	5,00				0,00	0,00
2/251	2023/5009.1	22.900,00	1,00	1,00	1,00	1,00	1,00	22.904,00		22.900,00	22.900,00	100,00	99,98
2/251	2023/5009.2	12.500,00	1,00	1,00	1,00	1,00	1,00	12.504,00		12.500,00	12.500,00	100,00	99,97
2/251	2023/5009.3	14.000,00	1,00	1,00	1,00	1,00	1,00	14.004,00		14.000,00	14.000,00	100,00	99,97
2/251	2023/5009.4	3.600,00	1,00	1,00	1,00	1,00	1,00	3.604,00		3.600,00	3.600,00	100,00	99,89
2/251	2023/5009.5	1.000,00	1,00	1,00	1,00	1,00	1,00	1.004,00		1.000,00	1.000,00	100,00	99,60
2/251	2023/5009.6	2.500,00	1,00	1,00	1,00	1,00	1,00	2.504,00				0,00	0,00
2/252	2022/40	8.781,00	1,00	1,00	1,00	1,00	1,00	8.785,00	187.464,94	4.787,97	192.252,91	54,53	97,96
2/252	2022/41	1,00	1,00	1,00	1,00	1,00	1,00	5,00				0,00	0,00
2/252	2022/42.1	1,00	800.000,00					800.001,00				0,00	0,00
2/252	2022/42.2	5.226,00	1,00	1,00	1,00	1,00	1,00	5.230,00		4.500,38	4.500,38	86,12	86,05
2/252	2022/43	35.001,00	500.000,00	500.000,00	200.000,00		1,00	1.235.002,00				0,00	0,00
2/252	2022/44	1,00	1,00	1,00	1,00	1,00	1,00	5,00	52.767,00		52.767,00	0,00	99,99
2/252	2022/5021	2.556,00						2.556,00	154.895,41	2.143,73	157.039,14	83,87	99,74
2/252	2022/5022.1	5.085,00	1,00	1,00	1,00	1,00	1,00	5.089,00	48.890,81	5.006,92	53.897,73	98,46	99,85
2/252	2022/5022.2	2.015,00	1,00	1,00	1,00	1,00	1,00	2.019,00	16.064,86	1.015,00	17.079,86	50,37	94,45
2/252	2022/5023.1	501,00	1,00	1,00	1,00	1,00	1,00	505,00	24.216,69	230,26	24.446,95	45,96	98,89
2/252	2022/5023.2	1.781,00	1,00	1,00	1,00	1,00	1,00	1.785,00	67.903,31	1.571,00	69.474,31	88,21	99,69
2/252	2022/5025		1,00	1,00	1,00	1,00	1,00	4,00				0,00	0,00
2/252	2023/5002.1	13.837,50	1,00	1,00	1,00	1,00	1,00	13.841,50		13.837,50	13.837,50	100,00	99,97
2/252	2023/5002.2	16.850,00	1,00	1,00	1,00	1,00	1,00	16.854,00		16.833,60	16.833,60	99,90	99,88
2/252	2023/5002.3	24.954,00	1,00	1,00	1,00	1,00	1,00	24.958,00		24.590,16	24.590,16	98,54	98,53
2/252	2023/5002.4	63.876,00	1,00	1,00	1,00	1,00	1,00	63.880,00		63.872,39	63.872,39	99,99	99,99
2/252	2023/5010	110.001,00	1,00	1,00	1,00	1,00	1,00	110.005,00		110.000,00	110.000,00	100,00	100,00
2/253	2022/45	1,00	1,00	1,00	1,00	211.200,00		211.204,00				0,00	0,00
3/31	2022/46	1,00	1,00	1,00	1,00	1,00	1,00	5,00	398.013,26		398.013,26	0,00	100,00

DPPI - Demonstração de Execução do Plano Plurianual de Investimentos

Município de Ferreira do Zêzere

(designação da autarquia local)

Período: de 01-01-2023 a 31-12-2023

Objetivo	Número do Projeto	Designação do Projeto	Forma de Realização	Rubrica Orçamental	Fonte de Financiamento					Datas		Fase de Execução	
					RG	RP	UE	EMPR	ND	Início	Fim		
[1]	[2]	[3]	[4]	[5]	[6]	[7]	[8]	[9]	[10]	[11]	[12]	[13]	
3/31	2022/5026	Caminhos Florestais e Limpeza de Matos - Despesas correntes	O	D5		303.554,05					2023-01-01	2023-12-01	5
3/32	2022/47	Infraestruturas na Zona Industrial	E	D6		2.164.880,37					2023-01-01	2028-12-01	5
3/32	2022/48	Infraestruturas eléctricas	O	D6		561.996,59					2022-01-01	2028-12-01	5
3/32	2022/64	Parque de Máquinas	E	D6		5,00					2023-01-01	2028-12-01	0
3/32	2023/15	Criação de espaço polivalente constituído por incubadora, espaço cowork e salas multifuncionais - Escola Primária de Pias	E	D6		40.005,00					2023-01-01	2028-12-01	0
3/32	2023/16	Criação de Espaço polivalente constituído por incubadora, espaço cowork e salas multifuncionais	E	D6		1.800.003,00					2023-01-01	2028-12-01	0
3/331	2022/49	Construção de Passeios	O	D6		37.990,28					2022-01-01	2028-12-01	5
3/331	2022/50	Construções de Muros	O	D6		155.046,32					2022-01-01	2028-12-01	5
3/331	2022/51	Sinalização e segurança rodoviária	O	D6		202.906,21					2022-01-01	2028-12-01	5
3/331	2022/52	Conservação e Manutenção das Vias Municipais - Investimento	O	D6		3.330.045,23					2022-01-01	2028-12-01	5
3/331	2022/54	Alargamento de Ponte em Pias	E	D6		209.054,00					2023-01-01	2028-12-01	0
3/331	2022/55	Pavimentação e Repavimentação das Vias de Comunicação do Concelho	E	D6		4.534.064,53					2022-01-01	2028-12-01	5
3/331	2022/5027	Conservação e Manutenção das Vias Municipais - Despesas Correntes	O	D5		756.674,15					2023-01-01	2023-12-01	5
3/331	2022/5033	Sinalização e segurança rodoviária	O	D2		64.662,04					2023-01-01	2023-12-01	5
3/332	2022/56	Infraestruturas na pista das Valadas	O	D6		293.889,94					2023-01-01	2028-12-01	5
3/342	2022/58	Lagar de S. Guilherme (equipamento/obras)	O	D6		75.310,53					2023-01-01	2028-12-01	5
3/342	2022/59	Rotas e percursos turísticos temáticos - Valorizar Turismo (Rota dos Templários)	O	D6		73.835,28	172.282,33				2023-01-01	2028-12-01	5
3/342	2022/60	Dornes "Aldeia 7 Maravilhas" - Infraestruturas	E	D6		657.031,61					2023-01-01	2028-12-01	3
3/342	2022/61	Albergue Peregrinos em Areias	E	D6		145.274,00					2023-01-01	2028-12-01	0
3/342	2022/5029	Sinalética nos Monumentos	O	D5		5,00					2023-01-01	2023-12-01	3
3/342	2022/5030	Sinalética Percursos Pedestres	O	D5		15.197,79					2023-01-01	2023-12-01	3
3/342	2022/5031	Sinalética Árvores de interesse Municipal	O	D5		5,00					2023-01-01	2023-12-01	5
3/342	2023/8	Centro Náutico Municipal de Dornes, Martinela e Lago Azul	E	D6		100.002,00					2023-01-01	2028-12-01	0
3/342	2023/9	Requalificação da Aldeia de Dornes e zonas envolventes da mesma, incluindo a Praia Fluvial de Dornes.	E	D6		2.100.001,00					2023-01-01	2028-12-01	0
3/342	2023/10	Requalificação da Praia Fluvial do Lago Azul	E	D6		2,00					2023-01-01	2028-12-01	0
3/342	2023/11	Requalificação da Praia Fluvial da Bairrada/Bairradinha	E	D6		1,00					2023-01-01	2028-12-01	0
3/342	2023/12	Plano da Aldeia de Dornes	E	D6		5,00					2023-01-01	2028-12-01	0
3/342	2023/13	Projeto de execução da Aldeia de Dornes	A	D6		2,00					2023-01-01	2028-12-01	0

DPPI - Demonstração de Execução do Plano Plurianual de Investimentos

Município de Ferreira do Zêzere

(designação da autarquia local)

Período: de 01-01-2023 a 31-12-2023

Euros

Objetivo	Número do Projeto	Montante Previsto						Montante Executado			Nível de Execução Financeira Anual %	Nível de Execução Financeira Global %		
		Ano 2023	Períodos Futuros				Total	Anos Anteriores	Ano 2023	Total				
			Ano 2024	Ano 2025	Ano 2026	Ano 2027								Anos Seguintes
[1]	[2]	[14]	[15]	[16]	[17]	[18]	[19]	[20]= [14]+...+[19]	[21]	[22]	[23]= [21]+[22]	[24]= [22]/[14]*100	[25]=[23]/ ([20]+[21])*100	
3/31	2022/5026	12.522,00	1,00	1,00	1,00	1,00		12.526,00	291.028,05	12.521,25	303.549,30	99,99	100,00	
3/32	2022/47	1,00	1,00	1,00	1,00	1,00		5,00	2.164.875,37		2.164.875,37	0,00	100,00	
3/32	2022/48	5.050,00	2.500,00	2.500,00	2.500,00	2.500,00		15.050,00	546.946,59	3.830,55	550.777,14	75,85	98,00	
3/32	2022/64	1,00	1,00	1,00	1,00	1,00		5,00				0,00	0,00	
3/32	2023/15	40.001,00	1,00	1,00	1,00	1,00		40.005,00				0,00	0,00	
3/32	2023/16	1,00	900.000,00	900.000,00	1,00	1,00		1.800.003,00				0,00	0,00	
3/331	2022/49	1,00	1,00	1,00	1,00	1,00		5,00	37.985,28		37.985,28	0,00	99,99	
3/331	2022/50	20.250,00	1,00	1,00	1,00	1,00		20.254,00	134.792,32	13.583,84	148.376,16	67,08	95,70	
3/331	2022/51	18.700,00	1,00	1,00	1,00	1,00		18.704,00	184.202,21		184.202,21	0,00	90,78	
3/331	2022/52	175.350,00	1,00	1,00	1,00	1,00		175.354,00	3.154.691,23	112.569,60	3.267.260,83	64,20	98,11	
3/331	2022/54	1,00	1,00	209.050,00	1,00	1,00		209.054,00				0,00	0,00	
3/331	2022/55	100.000,00	200.000,00	200.000,00	200.000,00	200.000,00		900.000,00	3.634.064,53	34.088,79	3.668.153,32	34,09	80,90	
3/331	2022/5027	187.700,00	1,00	1,00	1,00	1,00		187.704,00	568.970,15	72.295,72	641.265,87	38,52	84,75	
3/331	2022/5033	53.500,00	1,00	1,00	1,00	1,00		53.504,00	11.158,04	17.771,72	28.929,76	33,22	44,74	
3/332	2022/56	1,00	1,00	1,00	1,00	1,00		5,00	293.884,94		293.884,94	0,00	100,00	
3/342	2022/58	1,00	1,00	1,00	1,00	1,00		5,00	75.305,53		75.305,53	0,00	99,99	
3/342	2022/59	235.250,00	1,00	1,00	1,00	1,00		235.254,00	10.863,61	94.448,45	105.312,06	40,15	42,79	
3/342	2022/60	576.680,00	1,00	1,00	1,00	1,00		576.684,00	80.347,61	151.049,99	231.397,60	26,19	35,22	
3/342	2022/61	145.270,00	1,00	1,00	1,00	1,00		145.274,00		144.624,85	144.624,85	99,56	99,55	
3/342	2022/5029	1,00	1,00	1,00	1,00	1,00		5,00				0,00	0,00	
3/342	2022/5030	1,00	1,00	1,00	1,00	1,00		5,00	15.192,79		15.192,79	0,00	99,97	
3/342	2022/5031	1,00	1,00	1,00	1,00	1,00		5,00				0,00	0,00	
3/342	2023/8	1,00	100.000,00	1,00				100.002,00				0,00	0,00	
3/342	2023/9	1,00	100.000,00	1.000.000,00	1.000.000,00			2.100.001,00				0,00	0,00	
3/342	2023/10	1,00	1,00					2,00				0,00	0,00	
3/342	2023/11	1,00						1,00				0,00	0,00	
3/342	2023/12	1,00	1,00	1,00	1,00	1,00		5,00				0,00	0,00	
3/342	2023/13	1,00	1,00					2,00				0,00	0,00	

DPPI - Demonstração de Execução do Plano Plurianual de Investimentos

Município de Ferreira do Zêzere

(designação da autarquia local)

Período: de 01-01-2023 a 31-12-2023

Euros

Objetivo	Número do Projeto	Designação do Projeto	Forma de Realização	Rubrica Orçamental	Fonte de Financiamento					Datas		Fase de Execução
					RG	RP	UE	EMPR	ND	Início	Fim	
[1]	[2]	[3]	[4]	[5]	[6]	[7]	[8]	[9]	[10]	[11]	[12]	[13]
3/342	2023/14	Plano da Aldeia de Avecasta	E	D6		2,00				2023-01-01	2028-12-01	0
3/342	2023/5003.1	Aquisição de Bens	O	D2		5,00				2023-01-01	2023-12-31	5
3/342	2023/5003.2	Aquisição de Serviços	O	D2		4.345,00				2023-01-01	2023-12-31	5
3/342	2023/5004.1	Participação em Feiras	O	D5		10.004,00				2023-01-01	2023-12-31	5
3/342	2023/5004.2	Clube de Produtores	O	D5		39.980,00				2023-01-01	2023-12-31	5
3/342	2023/5004.3	Divulgação	O	D2		42.129,00				2023-01-01	2023-12-31	5
3/342	2023/5004.4	Material de promoção turística	O	D5		36.024,00				2023-01-01	2023-12-31	5
3/342	2023/5004.5	Aquisição de Bens de Investimento - Posto de Turismo	O	D6					52.890,00	2023-01-01	2023-12-31	0
3/342	2023/5015	Plano Estratégico Património Natural	O	D5		5,00				2023-01-01	2023-12-31	5
4/43	2022/62	Comparticipação nos projectos da Comunidade Intermunicipal Médio Tejo	O	D6		375.641,30				2022-01-01	2028-12-01	5
4/43	2022/5032	Comparticipação nos projectos da Comunidade Intermunicipal do Médio tejo	O	D5		86.482,53				2023-01-01	2023-12-01	5
4/43	2023/7	Loja do Cidadão	E	D6		2,00				2023-01-01	2028-12-01	0
4/43	2023/5016	Empresas Locais - Equilibrio Financeiro	T	D4.1.4		40.822,32				2023-01-01	2023-12-31	5
4/43	2023/5017.1	Transferências correntes	T	D4.1.1.5		131.649,00				2023-01-01	2023-12-31	5
4/43	2023/5017.2	Transferências de Capital	T	D7.1.1.5		65.504,00				2023-01-01	2023-12-31	5
Total:						67.715.637,88	8.429.321,95		82.890,00			

DPPI - Demonstração de Execução do Plano Plurianual de Investimentos

Município de Ferreira do Zêzere

(designação da autarquia local)

Período: de 01-01-2023 a 31-12-2023

Euros

Objetivo	Número do Projeto	Montante Previsto							Montante Executado			Nível de Execução Financeira Anual %	Nível de Execução Financeira Global %	
		Ano 2023	Períodos Futuros					Total	Anos Anteriores	Ano 2023	Total			
			Ano 2024	Ano 2025	Ano 2026	Ano 2027	Anos Seguintes							
[1]	[2]	[14]	[15]	[16]	[17]	[18]	[19]	[20]= [14]+...+[19]	[21]	[22]	[23]= [21]+[22]	[24]= [22]/[14]*100	[25]=[23]/ ([20]+[21])*100	
3/342	2023/14	1,00	1,00					2,00				0,00	0,00	
3/342	2023/5003.1	1,00	1,00	1,00	1,00	1,00		5,00				0,00	0,00	
3/342	2023/5003.2	4.341,00	1,00	1,00	1,00	1,00		4.345,00		4.287,50	4.287,50	98,77	98,68	
3/342	2023/5004.1	10.000,00	1,00	1,00	1,00	1,00		10.004,00		6.984,09	6.984,09	69,84	69,81	
3/342	2023/5004.2	39.976,00	1,00	1,00	1,00	1,00		39.980,00		39.913,51	39.913,51	99,84	99,83	
3/342	2023/5004.3	42.125,00	1,00	1,00	1,00	1,00		42.129,00		24.233,45	24.233,45	57,53	57,52	
3/342	2023/5004.4	36.020,00	1,00	1,00	1,00	1,00		36.024,00		30.131,66	30.131,66	83,65	83,64	
3/342	2023/5004.5	52.890,00						52.890,00		49.815,00	49.815,00	94,19	94,19	
3/342	2023/5015	1,00	1,00	1,00	1,00	1,00		5,00				0,00	0,00	
4/43	2022/62	76.196,00	1,00	1,00	1,00	1,00		76.200,00	299.441,30	2.622,56	302.063,86	3,44	80,41	
4/43	2022/5032	86.478,53	1,00	1,00	1,00	1,00		86.482,53		22.384,96	22.384,96	25,88	25,88	
4/43	2023/7	1,00	1,00					2,00				0,00	0,00	
4/43	2023/5016	40.818,32	1,00	1,00	1,00	1,00		40.822,32		40.818,32	40.818,32	100,00	99,99	
4/43	2023/5017.1	131.645,00	1,00	1,00	1,00	1,00		131.649,00		3.565,03	3.565,03	2,71	2,71	
4/43	2023/5017.2	65.500,00	1,00	1,00	1,00	1,00		65.504,00		30.000,00	30.000,00	45,80	45,80	
Total:		7.494.931,35	10.633.506,28	8.664.869,00	7.231.914,24	2.147.672,18		36.172.893,05	40.054.956,77	4.398.178,96	44.453.135,73	58,68	58,32	

5 – Execução das grandes opções do plano (GOP)

Execução Anual das Grandes Opções do Plano

Município de Ferreira do Zêzere

Ano: 2023

(designação da autarquia local)

(unidade: €)

Obj.	Prog.	Projeto		Designação	Código Classificação Orçamental	Forma de Realiz.	Fonte Financiamento (%)				Datas (Mês/Ano)		Montante Previsto			Montante executado			Nível Execução Anual (%)	Nível Execução Global (%)
		Ano / Nº	Ação				RP	RG	UE	EM	Início	Fim	Ano	Anos seguintes	Total	Anos Anteriores	Ano	Total		
1				Funcoes Gerais																
1	111			Administração geral																
1	111	2022/1		Aquisição terrenos interesse para o Município	02 070101	A	100			01/2022	12/2028	141.469,00	150.000,00	291.469,00	1.373.995,51	139.143,37	1.513.138,88	98,36	90,85	
1	111	2022/2		Aquisição de Imóveis	02 07010202	O	100			01/2022	12/2028	1,00	4,00	5,00	966.707,00	0,00	966.707,00	0,00	100,00	
1	111	2022/3		Aquis./grandes reparações máq.mob.equip.																
1	111	2022/3	1	Equipamento Informático	02 070107	O	100			01/2022	12/2028	127.881,00	50.003,00	177.884,00	400.721,14	123.190,01	523.911,15	96,33	90,55	
1	111	2022/3	2	Software Informático / Licenças	02 070108	O	100			01/2022	12/2028	54.919,00	4,00	54.923,00	564.854,55	54.895,02	619.749,57	99,96	100,00	
1	111	2022/3	3	Equipamento administrativo	02 070109	O	100			01/2022	12/2028	21.200,00	20.003,00	41.203,00	212.197,92	6.071,28	218.269,20	28,64	86,14	
1	111	2022/3	4	Equipamento adquirido por locação financeira	02 070209	O	100			01/2022	12/2028	1,00	4,00	5,00	34.215,00	0,00	34.215,00	0,00	99,99	
1	111	2022/3	5	Ferramentas e Utensílios	02 070111	O	100			01/2022	12/2028	45.300,00	40.003,00	85.303,00	593.306,56	30.550,86	623.857,42	67,44	91,93	
1	111	2022/3	6	Software Informático - manutenção	02 02022502	O	100			01/2023	12/2023	1.285,00	4,00	1.289,00	0,00	527,88	527,88	41,08	40,95	
1	111	2022/4		Aquisição e reparação de viaturas	02 07010602	O	100			01/2022	12/2028	159.150,00	150.003,00	309.153,00	1.214.268,30	153.258,00	1.367.526,30	96,30	89,77	
1	111	2022/5		Aquisição e reparação de máquinas	02 07011002	A	100			01/2022	12/2028	15.001,00	4,00	15.005,00	1.280.421,52	14.760,00	1.295.181,52	98,39	99,98	
1	111	2022/6		Aquisição de viaturas - Leasing	02 070205	O	100			01/2022	12/2028	1,00	4,00	5,00	350.183,12	0,00	350.183,12	0,00	100,00	
1	111	2022/7		Aquisição de maquinaria e equipamento - Leasing	02 070207	O	100			01/2022	12/2028	1,00	4,00	5,00	321.318,05	0,00	321.318,05	0,00	100,00	
1	111	2022/8		Reestruturação de infraestruturas tecnologicas	02 07010301	E	100			01/2022	12/2028	1,00	4,00	5,00	118.187,51	0,00	118.187,51	0,00	100,00	
1	111	2022/9		Fornecimento e Instalação de Redes WI-FI no Município de Ferreira do Zêzere.	02 070107	O	100			01/2022	12/2028	1,00	4,00	5,00	86.560,32	0,00	86.560,32	0,00	99,99	
1	111	2022/63		Edifício Multiusos	02 07010301	E	100			01/2022	12/2028	1,00	4,00	5,00	0,00	0,00	0,00	0,00	0,00	
1	111	2022/5001		Conservação e recuperação de edifícios municipais	02 06020305	O	100			01/2023	12/2023	69.823,00	4,00	69.827,00	748.074,52	10.193,80	758.268,32	14,60	92,71	
1	111	2023/20		Implementação de medidas de melhoria de eficiência energética																
1	111	2023/20	1	Edifício dos Serviços Municipais	02 07010301	E	100			01/2023	12/2028	1,00	1,00	2,00	0,00	0,00	0,00	0,00	0,00	
1	111	2023/20	2	Outros Edifícios	02 07010301	E	100			01/2023	12/2028	1,00	1,00	2,00	0,00	0,00	0,00	0,00	0,00	
				Totais do Programa 111:								636.037,00	410.058,00	1.046.095,00	8.265.011,02	532.590,22	8.797.601,24	83,74	94,49	
1	121			Protecção civil e luta contra incêndios																
1	121	2022/12		Protecção Civil - aquisição de bens de investimento	02 070115	E	100			01/2022	12/2028	38.650,00	0,00	38.650,00	213.198,57	34.642,86	247.841,43	89,63	98,41	
1	121	2022/5002		Serviço Municipal de Protecção Civil																
1	121	2022/50021		Protecção Civil - Aquisição de Bens	02 020121	O	100			01/2023	12/2023	2.900,00	4,00	2.904,00	81.358,82	2.706,17	84.064,99	93,32	99,77	
1	121	2022/50022		Protecção Civil - Aquisição de serviços	02 02022502	O	100			01/2023	12/2023	69.960,00	4,00	69.964,00	932.482,07	43.278,10	975.760,17	61,86	97,34	
1	121	2022/50023		Protecção Civil - Intervenções de Emergência	02 06020305	O	100			01/2023	12/2023	1,00	4,00	5,00	35.235,20	0,00	35.235,20	0,00	99,99	
1	121	2022/5003		Apoio aos Bombeiros Voluntários																
1	121	2022/50031		Transferência para apoio a despesas de funcionamento	02 04070101	T	100			01/2023	12/2023	280.000,00	1.000.000,00	1.280.000,00	1.730.210,98	264.691,30	1.994.902,28	94,53	66,27	
1	121	2022/50032		transferência para apoio a despesas de investimento	02 08070101	O	100			01/2023	12/2023	47.800,00	4,00	47.804,00	272.323,06	26.054,29	298.377,35	54,51	93,21	
1	121	2023/22		Reabilitação/Certificação de Heliporto para Operação de Protecção Civil	02 070115	E	100			01/2023	12/2028	1,00	300.000,00	300.001,00	0,00	0,00	0,00	0,00	0,00	

Execução Anual das Grandes Opções do Plano

Município de Ferreira do Zêzere

Ano: 2023

(designação da autarquia local)

(unidade: €)

Obj	Prog	Projeto		Designação	Código Classificação Orçamental	Forma de Realiz.	Fonte Financiamento (%)				Datas (Mês/Ano)		Montante Previsto			Montante executado			Nível Execução Anual (%)	Nível Execução Global (%)	
		Ano / N°	Ação				RP	RG	UE	EM	Início	Fim	Ano	Anos seguintes	Total	Anos Anteriores	Ano	Total			
1				Funcoes Gerais																	
1	121			Protecção civil e luta contra incêndios																	
1	121	2023/5018		Comparticipação em reservatórios	02 08050101	T					01/2023	12/2023	30.000,00	0,00	30.000,00	0,00	0,00	0,00	0,00	0,00	0,00
Totais do Programa 121:													469.312,00	1.300.016,00	1.769.328,00	3.264.808,70	371.372,72	3.636.181,42	79,13	72,23	
Totais do Objetivo 1:													1.105.349,00	1.710.074,00	2.815.423,00	11.529.819,72	903.962,94	12.433.782,66	81,78	86,68	

Execução Anual das Grandes Opções do Plano

Município de Ferreira do Zêzere

Ano: 2023

(designação da autarquia local)

(unidade: €)

Obj	Prog	Projeto		Designação	Código Classificação Orçamental	Forma de Realiz.	Fonte Financiamento (%)				Datas (Mês/Ano)		Montante Previsto			Montante executado			Nível Execução Anual (%)	Nível Execução Global (%)
		Ano / N°	Ação				RP	RG	UE	EM	Início	Fim	Ano	Anos seguintes	Total	Anos Anteriores	Ano	Total		
2				Funções sociais																
2	211			Ensino não superior																
2	211	2022/11		Equipamento e mobiliário																
2	211	2022/11	1	Equipamento e mobiliário	02	07011002	O	100			01/2022	12/2028	4.851,00	4,00	4.855,00	184.137,10	4.846,20	188.983,30	99,90	100,00
2	211	2022/11	2	Equipamento Informático	02	070107	O	100			01/2022	12/2028	501,00	4,00	505,00	88.182,66	490,00	88.672,66	97,80	99,98
2	211	2022/11	3	Software/Programas informáticos	02	070108	O	100			01/2022	12/2028	1,00	4,00	5,00	13.198,95	0,00	13.198,95	0,00	99,96
2	211	2022/5004		Conservação e arranjos de edifícios escolares	02	06020305	O	100			01/2023	12/2023	48.300,00	8.000,00	56.300,00	371.604,33	12.345,32	383.949,65	25,56	89,73
2	211	2023/4		Melhoramento do Parque Escolar - Construção da Escola EB 2,3/S Pedro Ferreiro	02	07010305	E	25	75		01/2023	12/2028	25.003,00	7.800.000,00	7.825.003,00	0,00	24.587,70	24.587,70	98,34	0,31
2	211	2023/5001		Projetos Municipais e Intermunicipais	02	06020305	O	100			01/2023	12/2023	1,00	4,00	5,00	0,00	0,00	0,00	0,00	0,00
				Totais do Programa 211:									78.657,00	7.808.016,00	7.886.673,00	657.123,04	42.269,22	699.392,26	53,74	8,19
2	212			Serviços auxiliares de ensino																
2	212	2022/5006		Atribuições e competências municipais - Educação																
2	212	2022/50061		Transportes Escolares	02	02021001	O	100			01/2023	12/2023	152.629,00	268.000,00	420.629,00	3.174.920,59	126.631,54	3.301.552,13	82,97	91,82
2	212	2022/50062		Transportes Escolares - Contrato de concessão de Serviço Público de Passageiros do Médio Tejo	02	02021001	O	100			01/2023	12/2023	87.734,00	801.142,70	888.876,70	2.098.599,69	85.472,18	2.184.071,87	97,42	73,11
2	212	2022/50063		Atividades de Animação e Apoio à Família	02	02022502	O	100			01/2023	12/2023	61.992,00	232.000,00	293.992,00	563.572,86	46.052,06	609.624,92	74,29	71,09
2	212	2022/50064		Auxílios Económicos	02	04080202	T	100			01/2023	12/2023	11.000,00	40.000,00	51.000,00	140.769,61	9.862,70	150.632,31	89,66	78,55
2	212	2022/50065		Atribuição para aquisição de material pedagógico às Escolas do 1º CEB e Pré-Escolar	02	04080202	T	100			01/2023	12/2023	2.000,00	8.000,00	10.000,00	16.067,50	1.047,50	17.115,00	52,37	65,66
2	212	2022/50066		Acesso à plataforma digital "Escola Virtual"	02	02022502	O	100			01/2023	12/2023	21.500,00	43.200,00	64.700,00	17.378,57	21.426,60	38.805,17	99,66	47,28
2	212	2022/50067		Outras Iniciativas	02	06020305	O	100			01/2023	12/2023	1,00	4,00	5,00	17.378,57	0,00	17.378,57	0,00	99,97
2	212	2022/50068		Leite Escolar	02	020121	O	100			01/2023	12/2023	5.574,00	55.200,00	60.774,00	0,00	4.021,20	4.021,20	72,14	6,62
2	212	2022/50069		Atividades de enriquecimento curricular	02	02022502	O	100			01/2023	12/2023	14.580,00	136.400,00	150.980,00	0,00	11.340,00	11.340,00	77,78	7,51
2	212	2022/500610		Refeições escolares	02	02022502	O	100			01/2023	12/2023	391.047,00	2.260.000,00	2.651.047,00	2.098.599,69	278.111,34	2.376.711,03	71,12	50,04
				Totais do Programa 212:									748.057,00	3.843.946,70	4.592.003,70	8.127.287,08	583.965,12	8.711.252,20	78,06	68,49
2	220			Saude																
2	220	2023/6		Reforço na Capacidade de resposta de cuidados primários - Requalificação do Centro de Saúde	02	07010307	E	25	75		01/2023	12/2028	76.101,00	365.100,00	441.201,00	0,00	0,00	0,00	0,00	0,00
2	220	2023/5011		Projecto Municipais e Intermunicipais	02	06020305	O	100			01/2023	12/2023	2.500,00	10.000,00	12.500,00	0,00	0,00	0,00	0,00	0,00
2	220	2023/5012		Ações Municipais	02	06020305	O	100			01/2023	12/2023	1.000,00	4.000,00	5.000,00	0,00	0,00	0,00	0,00	0,00
2	220	2023/5013		Balcão SNS 24	02	06020305	O	100			01/2023	12/2023	1,00	4,00	5,00	0,00	0,00	0,00	0,00	0,00
				Totais do Programa 220:									79.602,00	379.104,00	458.706,00	0,00	0,00	0,00	0,00	0,00
2	232			Acção social																
2	232	2022/5007		Apoio a Famílias Carênciadas																
2	232	2022/50071		Aquisição de Bens	02	020121	O	100			01/2023	12/2023	39.200,00	128.000,00	167.200,00	142.787,15	36.703,68	179.490,83	93,63	57,90
2	232	2022/50072		Aquisição de Serviços	02	02022502	O	100			01/2023	12/2023	31.500,00	126.000,00	157.500,00	82.876,04	27.176,91	110.052,95	86,28	45,78
2	232	2022/5008		Comissão de Protecção de Crianças e Jovens																

Execução Anual das Grandes Opções do Plano

Município de Ferreira do Zêzere

Ano: 2023

(designação da autarquia local)

(unidade: €)

Obj	Prog	Projeto		Designação	Código Classificação Orçamental	Forma de Realiz.	Fonte Financiamento (%)				Datas (Mês/Ano)		Montante Previsto			Montante executado			Nível Execução Anual (%)	Nível Execução Global (%)
													RP	RG	UE	EM	Início	Fim		
		Ano / Nº	Ação																	
2				Funções sociais																
2	232			Acção social																
2	232	2022/5008	1	Aquisição de bens	02 020121	O	100			01/2023	12/2023	100,00	400,00	500,00	10.531,68	0,00	10.531,68	0,00	95,47	
2	232	2022/5008	2	Aquisição de Serviços	02 02022502	O	100			01/2023	12/2023	100,00	400,00	500,00	6.562,20	0,00	6.562,20	0,00	92,92	
2	232	2022/5009		Rede Social																
2	232	2022/5009	1	Rede Social - Aquisição de Bens	02 020121	O	100			01/2023	12/2023	500,00	2.000,00	2.500,00	4.087,76	175,92	4.263,68	35,18	64,72	
2	232	2022/5009	2	Rede Social - Aquisição de serviços	02 02022502	O	100			01/2023	12/2023	1.206,00	4,00	1.210,00	0,00	0,00	0,00	0,00	0,00	
2	232	2022/5010		Bolsas de Estudo	02 04080202	T	100			01/2023	12/2023	34.000,00	136.000,00	170.000,00	223.298,35	32.010,12	255.308,47	94,15	64,91	
2	232	2022/5012		Cartão Medicamentos - ABEM	02 04060202	T	100			01/2023	12/2023	5.000,00	20.000,00	25.000,00	15.675,00	4.185,00	19.860,00	83,70	48,83	
2	232	2022/5013		Apoio Social a Famílias																
2	232	2022/5013	1	Apoio à Natalidade	02 04080202	T	100			01/2023	12/2023	6.000,00	24.000,00	30.000,00	7.500,00	3.900,00	11.400,00	65,00	30,40	
2	232	2022/5013	2	Apoio ao arrendamento jovem	02 04080202	T	100			01/2023	12/2023	1,00	4,00	5,00	0,00	0,00	0,00	0,00	0,00	
2	232	2022/5014		Apoio às empresas para contratação de Jovens Ferreirenses	02 04080202	T	100			01/2023	12/2023	1,00	4,00	5,00	0,00	0,00	0,00	0,00	0,00	
2	232	2023/21		Apoio a Instituições sem fins lucrativos																
2	232	2023/21	1	Programa PARES	02 08070104	T	100			01/2023	12/2023	125.001,00	250.000,00	375.001,00	0,00	9.702,47	9.702,47	7,76	2,59	
2	232	2023/21	2	Outros Apoios (Capital)	02 08070104	T	100			01/2023	12/2023	63.848,50	4,00	63.852,50	0,00	63.789,47	63.789,47	99,91	99,90	
2	232	2023/21	3	Outros Apoios (Corrente)	02 04070103	T	100			01/2023	12/2023	47.501,00	0,00	47.501,00	0,00	47.500,00	47.500,00	100,00	100,00	
2	232	2023/5005		Apoios Sociais de Emergência	02 06020305	O	100			01/2023	12/2023	1.000,00	4.000,00	5.000,00	0,00	58,50	58,50	5,85	1,17	
2	232	2023/5006		SAAS - Serviço de Atendimento e Acompanhamento Social																
2	232	2023/5006	1	Subsídios Eventuais	02 04080202	T	100			01/2023	12/2023	20.887,00	83.600,00	104.487,00	0,00	10.738,05	10.738,05	51,41	10,28	
2	232	2023/5006	2	Despesas Diversas	02 06020305	O	100			01/2023	12/2023	500,00	2.000,00	2.500,00	0,00	0,00	0,00	0,00	0,00	
2	232	2023/5007		Espaço M	02 06020305	O	100			01/2023	12/2023	100,00	400,00	500,00	0,00	0,00	0,00	0,00	0,00	
2	232	2023/5014		Outras atividades	02 06020305	O	100			01/2023	12/2023	2.201,00	4,00	2.205,00	0,00	100,00	100,00	4,54	4,54	
Totais do Programa 232:												378.646,50	776.820,00	1.155.466,50	493.318,18	236.040,12	729.358,30	62,34	44,24	
2	241			Habitação																
2	241	2023/5		Habitação Social e a Custos Acessíveis																
2	241	2023/5	1	Recuperação do edifício de Habitação social existente	02 07010203	E	59	41		01/2023	12/2028	22.662,50	250.001,00	272.663,50	0,00	0,00	0,00	0,00	0,00	
2	241	2023/5	2	Construção de edifícios de habitação Social	02 07010201	E	59	41		01/2023	12/2028	142.692,50	1.750.000,00	1.892.692,50	0,00	0,00	0,00	0,00	0,00	
2	241	2023/5	3	Construção de edifícios para arrendamento a custos acessíveis	02 07010201	E	59	41		01/2023	12/2028	50.000,00	2.800.000,00	2.850.000,00	0,00	0,00	0,00	0,00	0,00	
Totais do Programa 241:												215.355,00	4.800.001,00	5.015.356,00	0,00	0,00	0,00	0,00	0,00	
2	242			Ordenamento do território																
2	242	2022/13		Cartografia do Concelho	02 070115	O	100			01/2022	12/2028	1,00	4,00	5,00	75.674,66	0,00	75.674,66	0,00	99,99	
2	242	2022/14		Revisão do PDM	02 070115	O	100			01/2022	12/2028	4.305,00	1,00	4.306,00	156.570,00	0,00	156.570,00	0,00	97,32	
2	242	2022/15		Elaboração Plano Pormenor, Projectos, Plano Urb. Estudos	02 070115	O	100			01/2022	12/2028	422.965,00	4,00	422.969,00	405.155,71	237.175,48	642.331,19	56,07	77,56	

Execução Anual das Grandes Opções do Plano

Município de Ferreira do Zêzere

Ano: 2023

(designação da autarquia local)

(unidade: €)

Obj.	Prog.	Projeto		Designação	Código Classificação Orçamental	Forma de Realiz.	Fonte Financiamento (%)				Datas (Mês/Ano)		Montante Previsto			Montante executado			Nível Execução Anual (%)	Nível Execução Global (%)
		Ano / Nº	Ação				RP	RG	UE	EM	Início	Fim	Ano	Anos seguintes	Total	Anos Anteriores	Ano	Total		
2				Funções sociais																
2	242			Ordenamento do território																
2	242	2022/19		Requalificação da Av. 13 de Junho e Rua Brigadeiro Lino Valente.	02 07010401	E	100			01/2023	12/2028	1,00	719.858,00	719.859,00	0,00	0,00	0,00	0,00	0,00	
2	242	2022/20		Requalificação do Espaço Público na Rua Eduardo Mota.	02 07010401	E	100			01/2022	12/2028	1.204.453,00	4,00	1.204.457,00	478.871,39	647.662,43	1.126.533,82	53,77	66,92	
2	242	2022/21		Requalificação do Espaço Público na Rua da Fonte Ferreira e Rua S. Miguel	02 07010401	E	100			01/2022	12/2028	131.545,00	4,00	131.549,00	595.216,53	131.544,86	726.761,39	100,00	100,00	
2	242	2022/22		Requalificação da Rua Luís de Camões	02 07010401	E	100			01/2022	12/2028	43.900,00	4,00	43.904,00	457.189,03	43.327,60	500.516,63	98,70	99,88	
2	242	2022/23		Requalificação do Espaço Público na Rua do Campo de Futebol e Rua de Santo António	02 07010401	E	100			01/2023	12/2028	1,00	237.802,00	237.803,00	0,00	0,00	0,00	0,00	0,00	
2	242	2022/66		Revitalização da Zona Urbana - Acessibilidades	02 07010401	E	100			01/2023	12/2028	1,00	4,00	5,00	0,00	0,00	0,00	0,00	0,00	
2	242	2023/18		Requalificação da Rua António José Soeiro e Silva	02 07010401	E	100			01/2023	12/2028	35.362,50	394.953,00	430.315,50	0,00	0,00	0,00	0,00	0,00	
2	242	2023/19		Prolongamento da Rua Otávio Mendes Godinho até à Rua Maria Vasques	02 07010401	E	100			01/2023	12/2028	35.001,00	4,00	35.005,00	0,00	0,00	0,00	0,00	0,00	
				Totais do Programa 242:								1.877.535,50	1.352.642,00	3.230.177,50	2.168.677,32	1.059.710,37	3.228.387,69	56,44	59,80	
2	243			Saneamento																
2	243	2022/24		Elab. Proj. Redes Saneamento Básico/Drenagem de Águas Pluviais	02 07010402	E	100			01/2022	12/2028	2.660,00	4,00	2.664,00	49.240,95	0,00	49.240,95	0,00	94,87	
2	243	2022/25		Redes de Saneamento/ Drenagem de Águas Pluviais	02 07010402	E	100			01/2022	12/2028	1,00	4,00	5,00	272.406,69	0,00	272.406,69	0,00	100,00	
2	243	2022/5015		Manutenção da rede de Drenagem de Águas Pluviais	02 06020305	O	100			01/2023	12/2028	1,00	4,00	5,00	30.306,25	0,00	30.306,25	0,00	99,98	
				Totais do Programa 243:								2.662,00	12,00	2.674,00	351.953,89	0,00	351.953,89	0,00	99,25	
2	244			Abastecimento de água																
2	244	2022/26		Redes de Abastecimento de Água	02 07010407	E	100			01/2022	12/2028	1,00	4,00	5,00	57.144,54	0,00	57.144,54	0,00	99,99	
				Totais do Programa 244:								1,00	4,00	5,00	57.144,54	0,00	57.144,54	0,00	99,99	
2	245			Resíduos sólidos																
2	245	2022/27		Aquisição de contentores	02 07011001	O	100			01/2022	12/2028	1,00	4,00	5,00	132.044,40	0,00	132.044,40	0,00	100,00	
2	245	2022/28		Ilhas Ecológicas e Ecopontos	02 07011001	O	100			01/2022	12/2028	31.641,00	4,00	31.645,00	19.124,72	31.641,00	50.765,72	100,00	99,99	
				Totais do Programa 245:								31.642,00	8,00	31.650,00	151.169,12	31.641,00	182.810,12	100,00	100,00	
2	246			Protecção do meio ambiente e conservação da nature																
2	246	2022/29		Arborização Terrenos Municipais	02 07010405	O	100			01/2022	12/2028	1,00	0,00	1,00	122.492,82	0,00	122.492,82	0,00	100,00	
2	246	2022/32		Centros de Recolha oficiais Intermunicipais																
2	246	2022/32	1	Centro Intermunicipal de Recolha de Animais Errantes - Despesas de Capital	02 08050104	T	100			01/2022	12/2023	1,00	4,00	5,00	12.000,00	0,00	12.000,00	0,00	99,96	
2	246	2022/32	2	Centro Intermunicipal de Recolha de Animais Errantes - Despesas Correntes	02 04050104	T	100			01/2022	12/2023	7.500,00	4,00	7.504,00	14.000,00	7.500,00	21.500,00	100,00	99,98	
2	246	2022/32	3	Centro de Recolha Oficial - Tomar e Ferreira do Zêzere	02 04050101	T	100			01/2023	12/2023	60.000,00	4,00	60.004,00	0,00	17.786,93	17.786,93	29,64	29,64	
2	246	2022/65		Cemitério Municipal - Investimento	02 07010412	O	100			01/2023	12/2028	10.936,00	4,00	10.940,00	0,00	0,00	0,00	0,00	0,00	
2	246	2022/5016		Manutenção do Cemitério da Vila	02 06020305	O	100			01/2023	12/2023	5.001,00	4,00	5.005,00	627.465,71	1.100,13	628.565,84	22,00	99,38	
2	246	2022/5017		Jardins e espaços verdes do Concelho	02 06020305	O	100			01/2023	12/2023	36.520,00	4,00	36.524,00	168.813,71	20.296,87	189.110,58	55,58	92,10	
2	246	2022/5018		Requalificação do Parque Verde da Quinta do Adro	02 06020305	O	100			01/2023	12/2023	0,00	1,00	1,00	0,00	0,00	0,00	0,00	0,00	
2	246	2023/23		Centro de Recolha Oficial	02 07010413	E	100			01/2023	12/2028	1,00	4,00	5,00	0,00	0,00	0,00	0,00	0,00	

Execução Anual das Grandes Opções do Plano

Município de Ferreira do Zêzere

Ano: 2023

(designação da autarquia local)

(unidade: €)

Obj.	Prog.	Projeto		Designação	Código Classificação Orçamental	Forma de Realiz.	Fonte Financiamento (%)				Datas (Mês/Ano)		Montante Previsto			Montante executado			Nível Execução Anual (%)	Nível Execução Global (%)
		Ano / N.º	Ação				RP	RG	UE	EM	Início	Fim	Ano	Anos seguintes	Total	Anos Anteriores	Ano	Total		
2				Funções sociais																
2	246			Protecção do meio ambiente e conservação da nature																
2	246	2023/5008		Serviço Veterinário Municipal																
2	246	2023/50081		Aquisição de Bens	02	020121	O	100		01/2023	12/2023	2.200,00	4.800,00	7.000,00	0,00	1.920,12	1.920,12	87,28	27,43	
2	246	2023/50082		Aquisição de serviços especializados	02	020220	O	100		01/2023	12/2023	7.800,00	31.200,00	39.000,00	0,00	5.582,23	5.582,23	71,57	14,31	
2	246	2023/50083		Apoio Social	02	04080202	O	100		01/2023	12/2023	2.500,00	2.000,00	4.500,00	0,00	574,00	574,00	22,96	12,76	
				Totais do Programa 246:								132.460,00	38.029,00	170.489,00	944.772,24	54.760,28	999.532,52	41,34	89,62	
2	251			Cultura																
2	251	2022/33		Biblioteca																
2	251	2022/33	1	Equip./mobiliário p/ Biblioteca Municipal	02	07011002	O	100		01/2022	12/2028	9.264,00	4,00	9.268,00	248.134,56	3.500,00	251.634,56	37,78	97,76	
2	251	2022/33	2	Aquisição Livros/CD's para a Biblioteca	02	07011002	O	100		01/2022	12/2028	5.350,00	4,00	5.354,00	130.443,01	3.289,62	133.732,63	61,49	98,48	
2	251	2022/33	3	Dinamização da Biblioteca	02	06020305	O	100		01/2023	12/2023	17.360,00	4,00	17.364,00	0,00	9.463,63	9.463,63	54,51	54,50	
2	251	2022/33	4	Infraestruturas	02	07010302	O	100		01/2022	12/2028	1,00	4,00	5,00	274.673,54	0,00	274.673,54	0,00	100,00	
2	251	2022/37		Literacia Digital																
2	251	2022/37	1	Aquisição de Hardware	02	070107	O	100		01/2022	12/2028	1,00	4,00	5,00	120,96	0,00	120,96	0,00	96,03	
2	251	2022/37	2	Aquisição de Software	02	070108	O	100		01/2022	12/2028	1,00	4,00	5,00	0,00	0,00	0,00	0,00	0,00	
2	251	2022/39		Casa de Ensaio "A Portuguesa" e percurso Alfredo Keil	02	07010302	E	100		01/2022	12/2028	1,00	738.738,00	738.739,00	0,00	0,00	0,00	0,00	0,00	
2	251	2022/5019		Programa Cultural																
2	251	2022/50191		Carnaval	02	06020305	O	100		01/2023	12/2023	9.284,07	4,00	9.288,07	0,00	9.284,07	9.284,07	100,00	99,96	
2	251	2022/50192		Gala do Fado	02	06020305	O	100		01/2023	12/2023	8.115,19	4,00	8.119,19	0,00	8.115,19	8.115,19	100,00	99,95	
2	251	2022/50193		Sabores do Zêzere	02	06020305	O	100		01/2023	12/2023	8.538,04	4,00	8.542,04	0,00	8.538,04	8.538,04	100,00	99,95	
2	251	2022/50194		Festival de Magia	02	06020305	O	100		01/2023	12/2023	1,00	4,00	5,00	0,00	0,00	0,00	0,00	0,00	
2	251	2022/50195		Dia da Criança	02	06020305	O	100		01/2023	12/2023	1.107,00	4,00	1.111,00	0,00	1.107,00	1.107,00	100,00	99,64	
2	251	2022/50196		Marchas Populares	02	06020305	O	100		01/2023	12/2023	25.645,00	4,00	25.649,00	0,00	25.385,00	25.385,00	98,99	98,97	
2	251	2022/50197		Zêzerearts	02	06020305	O	100		01/2023	12/2023	18.682,50	4,00	18.686,50	0,00	18.682,50	18.682,50	100,00	99,98	
2	251	2022/50198		Viver Ferreira do Zêzere	02	06020305	O	100		01/2023	12/2023	159.292,70	4,00	159.296,70	0,00	159.064,51	159.064,51	99,86	99,85	
2	251	2022/50199		Sons & Movimento	02	06020305	O	100		01/2023	12/2023	1,00	4,00	5,00	0,00	0,00	0,00	0,00	0,00	
2	251	2022/501910		Festival de Acordeão	02	06020305	O	100		01/2023	12/2023	8.001,00	4,00	8.005,00	0,00	7.874,92	7.874,92	98,42	98,38	
2	251	2022/501911		Herança Templária	02	06020305	O	100		01/2023	12/2023	1,00	4,00	5,00	0,00	0,00	0,00	0,00	0,00	
2	251	2022/501912		Atividades de Natal	02	06020305	O	100		01/2023	12/2023	29.101,00	4,00	29.105,00	0,00	0,00	0,00	0,00	0,00	
2	251	2022/501913		Outras iniciativas culturais	02	06020305	O	100		01/2023	12/2023	16.320,00	4,00	16.324,00	2.466.353,74	15.982,22	2.482.335,96	97,93	99,99	
2	251	2023/1		Cine Teatro Ivone Silva																
2	251	2023/1	1	Eficiência Energética Cine Teatro	02	07010302	O	100		01/2023	12/2028	1,00	1,00	2,00	0,00	0,00	0,00	0,00	0,00	
2	251	2023/1	2	Aquisição de Bens	02	020121	O	100		01/2023	12/2023	1,00	1,00	2,00	0,00	0,00	0,00	0,00	0,00	
2	251	2023/1	3	Aquisição de serviços	02	02022502	O	100		01/2023	12/2023	1,00	1,00	2,00	0,00	0,00	0,00	0,00	0,00	

Execução Anual das Grandes Opções do Plano

Município de Ferreira do Zêzere

Ano: 2023

(designação da autarquia local)

(unidade: €)

Obj	Prog	Projeto		Designação	Código Classificação Orçamental	Forma de Realiz.	Fonte Financiamento (%)				Datas (Mês/Ano)		Montante Previsto			Montante executado			Nível Execução Anual (%)	Nível Execução Global (%)
		Ano / N°	Ação				RP	RG	UE	EM	Início	Fim	Ano	Anos seguintes	Total	Anos Anteriores	Ano	Total		
2				Funções sociais																
2	251			Cultura																
2	251	2023/2		Centro Cultural Alfredo Keill																
2	251	2023/2	1	Equipamentos	02	07011002	O	100		01/2023	12/2028	22.888,50	4,00	22.892,50	0,00	0,00	0,00	0,00	0,00	
2	251	2023/2	2	Aquisição de Bens	02	020121	O	100		01/2023	12/2023	2.751,00	4,00	2.755,00	0,00	1.613,46	1.613,46	58,65	58,56	
2	251	2023/2	3	Aquisição de Serviços	02	02022502	O	100		01/2023	12/2023	1,00	4,00	5,00	0,00	0,00	0,00	0,00	0,00	
2	251	2023/3		Projetos intermunicipais	02	06020305	O	100		01/2023	12/2023	1,00	4,00	5,00	0,00	0,00	0,00	0,00	0,00	
2	251	2023/5009		Apoio ao Associativismo																
2	251	2023/5009	1	Filarmónicas	02	0407010201	T	100		01/2023	12/2023	22.900,00	4,00	22.904,00	0,00	22.900,00	22.900,00	100,00	99,98	
2	251	2023/5009	2	Ranchos	02	0407010203	T	100		01/2023	12/2023	12.500,00	4,00	12.504,00	0,00	12.500,00	12.500,00	100,00	99,97	
2	251	2023/5009	3	Desporto	02	0407010205	T	100		01/2023	12/2023	14.000,00	4,00	14.004,00	0,00	14.000,00	14.000,00	100,00	99,97	
2	251	2023/5009	4	Escolas de Música	02	0407010206	T	100		01/2023	12/2023	3.600,00	4,00	3.604,00	0,00	3.600,00	3.600,00	100,00	99,89	
2	251	2023/5009	5	Outros	02	0407010207	T	100		01/2023	12/2023	1.000,00	4,00	1.004,00	0,00	1.000,00	1.000,00	100,00	99,60	
2	251	2023/5009	6	Atividades Pontuais	02	0407010207	T	100		01/2023	12/2023	2.500,00	4,00	2.504,00	0,00	0,00	0,00	0,00	0,00	
												Totais do Programa 251:	398.212,00	738.857,00	1.137.069,00	3.119.725,81	325.900,16	3.445.625,97	81,84	80,94
2	252			Desporto, recreio e lazer																
2	252	2022/40		Equipamentos Desportivos	02	07011002	O	100		01/2022	12/2028	8.781,00	4,00	8.785,00	187.464,94	4.787,97	192.252,91	54,53	97,96	
2	252	2022/41		Reabilitação de Instalações Desportivas	02	07010302	E	100		01/2022	12/2028	1,00	4,00	5,00	0,00	0,00	0,00	0,00	0,00	
2	252	2022/42		Campo Engº Lopo de Carvalho																
2	252	2022/42	1	Reabilitação incluindo Construção de Ginásio bem como Estacionamento a Tardo	02	07010302	E	100		01/2022	12/2028	1,00	800.000,00	800.001,00	0,00	0,00	0,00	0,00	0,00	
2	252	2022/42	2	Manutenção	02	06020305	O	100		01/2023	12/2023	5.226,00	4,00	5.230,00	0,00	4.500,38	4.500,38	86,12	86,05	
2	252	2022/43		Pavilhão 2000 - Construção salas polivalentes para diversas modalidades: Judo, Aeróbica, Karaté.	02	07010302	E	100		01/2023	12/2028	35.001,00	1.200.001,00	1.235.002,00	0,00	0,00	0,00	0,00	0,00	
2	252	2022/44		Centro de BTT de Ferreira do Zêzere - Percursos e Infraestruturas	02	07010406	O	100		01/2022	12/2028	1,00	4,00	5,00	52.767,00	0,00	52.767,00	0,00	99,99	
2	252	2022/5021		Conservação de Equipamentos Desportivos	02	06020305	O	100		01/2023	12/2023	2.556,00	0,00	2.556,00	154.895,41	2.143,73	157.039,14	83,87	99,74	
2	252	2022/5022		Actividades Desportivas																
2	252	2022/5022	1	Aquisição de bens	02	020121	O	100		01/2023	12/2023	5.085,00	4,00	5.089,00	48.890,81	5.006,92	53.897,73	98,46	99,85	
2	252	2022/5022	2	Aquisição de serviços	02	02022502	O	100		01/2023	12/2023	2.015,00	4,00	2.019,00	16.064,86	1.015,00	17.079,86	50,37	94,45	
2	252	2022/5023		Tempos Livres																
2	252	2022/5023	1	Aquisição de bens	02	020121	O	100		01/2023	12/2023	501,00	4,00	505,00	24.216,69	230,26	24.446,95	45,96	98,89	
2	252	2022/5023	2	Aquisição de serviços	02	02022502	O	100		01/2023	12/2023	1.781,00	4,00	1.785,00	67.903,31	1.571,00	69.474,31	88,21	99,69	
2	252	2022/5025		Centro de BTT de Ferreira do Zêzere	02	06020305	O	100		01/2023	12/2023	0,00	4,00	4,00	0,00	0,00	0,00	0,00	0,00	
2	252	2023/5002		Eventos Desportivos																
2	252	2023/5002	1	X-Trophy	02	06020305	O	100		01/2023	12/2023	13.837,50	4,00	13.841,50	0,00	13.837,50	13.837,50	100,00	99,97	
2	252	2023/5002	2	SSV	02	06020305	O	100		01/2023	12/2023	16.850,00	4,00	16.854,00	0,00	16.833,60	16.833,60	99,90	99,88	
2	252	2023/5002	3	Granfondo	02	06020305	O	100		01/2023	12/2023	24.954,00	4,00	24.958,00	0,00	24.590,16	24.590,16	98,54	98,53	

Execução Anual das Grandes Opções do Plano

Município de Ferreira do Zêzere

Ano: 2023

(designação da autarquia local)

(unidade: €)

Obj	Prog	Projeto		Designação	Código Classificação Orçamental	Forma de Realiz.	Fonte Financiamento (%)				Datas (Mês/Ano)		Montante Previsto			Montante executado			Nível Execução Anual (%)	Nível Execução Global (%)
		Ano / N°	Ação				RP	RG	UE	EM	Início	Fim	Ano	Anos seguintes	Total	Anos Anteriores	Ano	Total		
2				Funções sociais																
2	252			Desporto, recreio e lazer																
2	252	2023/50024		Mundial Wakeboard	02 06020305	O	100			01/2023	12/2023	63.876,00	4,00	63.880,00	0,00	63.872,39	63.872,39	99,99	99,99	
2	252	2023/5010		Contratos Programa/Protocolos	02 04070103	T	100			01/2023	12/2023	110.001,00	4,00	110.005,00	0,00	110.000,00	110.000,00	100,00	100,00	
				Totais do Programa 252:								290.467,50	2.000.057,00	2.290.524,50	552.203,02	248.388,91	800.591,93	85,51	28,16	
2	253			Outras atividades cívicas e religiosas																
2	253	2022/45		Construção da Casa Mortuária de Ferreira do Zêzere	02 07010301	E	100			01/2023	12/2028	1,00	211.203,00	211.204,00	0,00	0,00	0,00	0,00	0,00	
				Totais do Programa 253:								1,00	211.203,00	211.204,00	0,00	0,00	0,00	0,00	0,00	
				Totais do Objetivo 2:								4.233.298,50	21.948.699,70	26.181.998,20	16.623.374,24	2.582.675,18	19.206.049,42	61,01	44,87	

Execução Anual das Grandes Opções do Plano

Município de Ferreira do Zêzere

Ano: 2023

(designação da autarquia local)

(unidade: €)

Obj	Prog	Projeto		Designação	Código Classificação Orçamental	Forma de Realiz.	Fonte Financiamento (%)				Datas (Mês/Ano)		Montante Previsto			Montante executado			Nível Execução Anual (%)	Nível Execução Global (%)
		Ano / Nº	Ação				RP	RG	UE	EM	Início	Fim	Ano	Anos seguintes	Total	Anos Anteriores	Ano	Total		
3				Funções económicas																
3	31			Agricultura, pecuária, silvicultura, caça e pesca																
3	31	2022/46		Caminhos Florestais e Limpeza de Matos - Investimento	02 07010408	O	100			01/2022	12/2028	1,00	4,00	5,00	398.013,26	0,00	398.013,26	0,00	100,00	
3	31	2022/5026		Caminhos Florestais e Limpeza de Matos - Despesas correntes	02 06020305	O	100			01/2023	12/2023	12.522,00	4,00	12.526,00	291.028,05	12.521,25	303.549,30	99,99	100,00	
Totais do Programa 31:												12.523,00	8,00	12.531,00	689.041,31	12.521,25	701.562,56	99,99	100,00	
3	32			Indústria e energia																
3	32	2022/47		Infraestruturas na Zona Industrial	02 07010413	E	100			01/2023	12/2028	1,00	4,00	5,00	2.164.875,37	0,00	2.164.875,37	0,00	100,00	
3	32	2022/48		Infraestruturas eléctricas	02 07010404	O	100			01/2022	12/2028	5.050,00	10.000,00	15.050,00	546.946,59	3.830,55	550.777,14	75,85	98,00	
3	32	2022/64		Parque de Máquinas	02 07010413	E	100			01/2023	12/2028	1,00	4,00	5,00	0,00	0,00	0,00	0,00	0,00	
3	32	2023/15		Criação de espaço polivalente constituído por incubadora, espaço cowork e salas multifuncionais - Escola Primária de Pias	02 07010301	E	100			01/2023	12/2028	40.001,00	4,00	40.005,00	0,00	0,00	0,00	0,00	0,00	
3	32	2023/16		Criação de Espaço polivalente constituído por incubadora, espaço cowork e salas multifuncionais	02 07010301	E	100			01/2023	12/2028	1,00	1.800.002,00	1.800.003,00	0,00	0,00	0,00	0,00	0,00	
Totais do Programa 32:												45.054,00	1.810.014,00	1.855.068,00	2.711.821,96	3.830,55	2.715.652,51	8,50	59,46	
3	331			Transportes rodoviários																
3	331	2022/49		Construção de Passeios	02 07010401	O	100			01/2022	12/2028	1,00	4,00	5,00	37.985,28	0,00	37.985,28	0,00	99,99	
3	331	2022/50		Construções de Muros	02 07010401	O	100			01/2022	12/2028	20.250,00	4,00	20.254,00	134.792,32	13.583,84	148.376,16	67,08	95,70	
3	331	2022/51		Sinalização e segurança rodoviária	02 07010409	O	100			01/2022	12/2028	18.700,00	4,00	18.704,00	184.202,21	0,00	184.202,21	0,00	90,78	
3	331	2022/52		Conservação e Manutenção das Vias Municipais - Investimento	02 07010408	O	100			01/2022	12/2028	175.350,00	4,00	175.354,00	3.154.691,23	112.569,60	3.267.260,83	64,20	98,11	
3	331	2022/54		Alargamento de Ponte em Pias	02 07010401	E	100			01/2023	12/2028	1,00	209.053,00	209.054,00	0,00	0,00	0,00	0,00	0,00	
3	331	2022/55		Pavimentação e Repavimentação das Vias de Comunicação do Concelho	02 07010401	E	100			01/2022	12/2028	100.000,00	800.000,00	900.000,00	3.634.064,53	34.088,79	3.668.153,32	34,09	80,90	
3	331	2022/5027		Conservação e Manutenção das Vias Municipais - Despesas Correntes	02 06020305	O	100			01/2023	12/2023	187.700,00	4,00	187.704,00	568.970,15	72.295,72	641.265,87	38,52	84,75	
3	331	2022/5033		Sinalização e segurança rodoviária	02 020121	O	100			01/2023	12/2023	53.500,00	4,00	53.504,00	11.158,04	17.771,72	28.929,76	33,22	44,74	
Totais do Programa 331:												555.502,00	1.009.077,00	1.564.579,00	7.725.863,76	250.309,67	7.976.173,43	45,06	85,85	
3	332			Transportes aéreos																
3	332	2022/56		Infraestruturas na pista das Valadas	02 07010401	O	100			01/2023	12/2028	1,00	4,00	5,00	293.884,94	0,00	293.884,94	0,00	100,00	
Totais do Programa 332:												1,00	4,00	5,00	293.884,94	0,00	293.884,94	0,00	100,00	
3	342			Turismo																
3	342	2022/58		Lagar de S. Guilherme (equipamento/obras)	02 07011002	O	100			01/2023	12/2028	1,00	4,00	5,00	75.305,53	0,00	75.305,53	0,00	99,99	
3	342	2022/59		Rotas e percursos turísticos temáticos - Valorizar Turismo (Rota dos Templários)	02 07010405	O	30	70		01/2023	12/2028	235.250,00	4,00	235.254,00	10.863,61	94.448,45	105.312,06	40,15	42,79	
3	342	2022/60		Dornes "Aldeia 7 Maravilhas" - Infraestruturas	02 07010413	E	100			01/2023	12/2028	576.680,00	4,00	576.684,00	80.347,61	151.049,99	231.397,60	26,19	35,22	
3	342	2022/61		Albergue Peregrinos em Areias	02 07010302	E	100			01/2023	12/2028	145.270,00	4,00	145.274,00	0,00	144.624,85	144.624,85	99,56	99,55	
3	342	2022/5029		Sinalética nos Monumentos	02 06020305	O	100			01/2023	12/2023	1,00	4,00	5,00	0,00	0,00	0,00	0,00	0,00	
3	342	2022/5030		Sinalética Percursos Pedestres	02 06020305	O	100			01/2023	12/2023	1,00	4,00	5,00	15.192,79	0,00	15.192,79	0,00	99,97	
3	342	2022/5031		Sinalética Árvores de interesse Municipal	02 06020305	O	100			01/2023	12/2023	1,00	4,00	5,00	0,00	0,00	0,00	0,00	0,00	

Execução Anual das Grandes Opções do Plano

Município de Ferreira do Zêzere

Ano: 2023

(designação da autarquia local)

(unidade: €)

Obj.	Prog.	Projeto		Designação	Código Classificação Orçamental	Forma de Realiz.	Fonte Financiamento (%)				Datas (Mês/Ano)		Montante Previsto			Montante executado			Nível Execução Anual (%)	Nível Execução Global (%)
		Ano / N°	Ação				RP	RG	UE	EM	Início	Fim	Ano	Anos seguintes	Total	Anos Anteriores	Ano	Total		
3				Funções económicas																
3	342			Turismo																
3	342	2023/8		Centro Náutico Municipal de Dornes, Martinela e Lago Azul	02 07010406	E	100			01/2023	12/2028	1,00	100.001,00	100.002,00	0,00	0,00	0,00	0,00	0,00	
3	342	2023/9		Requalificação da Aldeia de Dornes e zonas envolventes da mesma, incluindo a Praia Fluvial de Dornes.	02 07010406	E	100			01/2023	12/2028	1,00	2.100.000,00	2.100.001,00	0,00	0,00	0,00	0,00	0,00	
3	342	2023/10		Requalificação da Praia Fluvial do Lago Azul	02 07010406	E	100			01/2023	12/2028	1,00	1,00	2,00	0,00	0,00	0,00	0,00	0,00	
3	342	2023/11		Requalificação da Praia Fluvial da Bairrada/Bairradinha	02 07010406	E	100			01/2023	12/2028	1,00	0,00	1,00	0,00	0,00	0,00	0,00	0,00	
3	342	2023/12		Plano da Aldeia de Dornes	02 07010413	E	100			01/2023	12/2028	1,00	4,00	5,00	0,00	0,00	0,00	0,00	0,00	
3	342	2023/13		Projeto de execução da Aldeia de Dornes	02 07010413	A	100			01/2023	12/2028	1,00	1,00	2,00	0,00	0,00	0,00	0,00	0,00	
3	342	2023/14		Plano da Aldeia de Avecasta	02 07010413	E	100			01/2023	12/2028	1,00	1,00	2,00	0,00	0,00	0,00	0,00	0,00	
3	342	2023/5003		Outros investimentos																
3	342	2023/5003.1		Aquisição de Bens	02 020121	O	100			01/2023	12/2023	1,00	4,00	5,00	0,00	0,00	0,00	0,00	0,00	
3	342	2023/5003.2		Aquisição de Serviços	02 02022502	O	100			01/2023	12/2023	4.341,00	4,00	4.345,00	0,00	4.287,50	4.287,50	98,77	98,68	
3	342	2023/5004		Promoção turística do Concelho																
3	342	2023/5004.1		Participação em Feiras	02 06020305	O	100			01/2023	12/2023	10.000,00	4,00	10.004,00	0,00	6.984,09	6.984,09	69,84	69,81	
3	342	2023/5004.2		Clube de Produtores	02 06020305	O	100			01/2023	12/2023	39.976,00	4,00	39.980,00	0,00	39.913,51	39.913,51	99,84	99,83	
3	342	2023/5004.3		Divulgação	02 020217	O	100			01/2023	12/2023	42.125,00	4,00	42.129,00	0,00	24.233,45	24.233,45	57,53	57,52	
3	342	2023/5004.4		Material de promoção turística	02 06020305	O	100			01/2023	12/2023	36.020,00	4,00	36.024,00	0,00	30.131,66	30.131,66	83,65	83,64	
3	342	2023/5004.5		Aquisição de Bens de Investimento - Posto de Turismo	02 07010301	O				01/2023	12/2023	52.890,00	0,00	52.890,00	0,00	49.815,00	49.815,00	94,19	0,00	
3	342	2023/5015		Plano Estratégico Património Natural	02 06020305	O	100			01/2023	12/2023	1,00	4,00	5,00	0,00	0,00	0,00	0,00	0,00	
Totais do Programa 342:												1.142.565,00	2.200.064,00	3.342.629,00	181.709,54	545.488,50	727.198,04	47,74	20,63	
Totais do Objetivo 3:												1.755.645,00	5.019.167,00	6.774.812,00	11.602.321,51	812.149,97	12.414.471,48	46,26	67,55	

Execução Anual das Grandes Opções do Plano

Município de Ferreira do Zêzere

Ano: 2023

(designação da autarquia local)

(unidade: €)

Obj	Prog	Projeto		Designação	Código Classificação Orçamental	Forma de Realiz.	Fonte Financiamento (%)				Datas (Mês/Ano)		Montante Previsto			Montante executado			Nível Execução Anual (%)	Nível Execução Global (%)
		Ano / N°	Ação				RP	RG	UE	EM	Início	Fim	Ano	Anos seguintes	Total	Anos Anteriores	Ano	Total		
4				Outras funções																
4	43			Diversas não especificadas																
4	43	2022/62		Comparticipação nos projectos da Comunidade Intermunicipal Médio Tejo	02 070115	O	100			01/2022	12/2028	76.196,00	4,00	76.200,00	299.441,30	2.622,56	302.063,86	3,44	80,41	
4	43	2022/5032		Comparticipação nos projectos da Comunidade Intermunicipal do Médio tejo	02 06020305	O	100			01/2023	12/2023	86.478,53	4,00	86.482,53	0,00	22.384,96	22.384,96	25,88	25,88	
4	43	2023/7		Loja do Cidadão	02 07010307	E	100			01/2023	12/2028	1,00	1,00	2,00	0,00	0,00	0,00	0,00	0,00	
4	43	2023/5016		Empresas Locais - Equilíbrio Financeiro	02 04010101	T	100			01/2023	12/2023	40.818,32	4,00	40.822,32	0,00	40.818,32	40.818,32	100,00	99,99	
4	43	2023/5017		Apoio a Freguesias																
4	43	2023/5017.1		Transferências correntes	02 04050102	T	100			01/2023	12/2023	131.645,00	4,00	131.649,00	0,00	3.565,03	3.565,03	2,71	2,71	
4	43	2023/5017.2		Transferências de Capital	02 08050102	T	100			01/2023	12/2023	65.500,00	4,00	65.504,00	0,00	30.000,00	30.000,00	45,80	45,80	
Totais do Programa 43:												400.638,85	21,00	400.659,85	299.441,30	99.390,87	398.832,17	24,81	56,97	
Totais do Objetivo 4:												400.638,85	21,00	400.659,85	299.441,30	99.390,87	398.832,17	24,81	56,97	
Total Geral:												7.494.931,35	28.677.961,70	36.172.893,05	40.054.956,77	4.398.178,96	44.453.135,73	58,68	58,32	

ORGÃO EXECUTIVO

Em de de

.....

ORGÃO DELIBERATIVO

Em de de

.....

5 – Execução do plano plurianual de investimentos (PPI)

6 – Execução do plano plurianual de investimentos (PPI)

Execução Anual do Plano Plurianual de Investimentos

Município de Ferreira do Zêzere

Ano: 2023

(designação da autarquia local)

(unidade: €)

Obj.	Prog.	Projeto		Designação	Código Classificação Orçamental	Forma de Realiz.	Fonte Financiamento (%)				Datas (Mês/Ano)		Montante Previsto			Montante executado			Nível Execução Anual (%)	Nível Execução Global (%)
		Ano / Nº	Ação				RP	RG	UE	EM	Início	Fim	Ano	Anos seguintes	Total	Anos Anteriores	Ano	Total		
1				Funcoes Gerais																
1	111			Administração geral																
1	111	2022/1		Aquisição terrenos interesse para o Município	02 070101	A	100			01/2022	12/2028	141.469,00	150.000,00	291.469,00	1.373.995,51	139.143,37	1.513.138,88	98,36	90,85	
1	111	2022/2		Aquisição de Imóveis	02 07010202	O	100			01/2022	12/2028	1,00	4,00	5,00	966.707,00	0,00	966.707,00	0,00	100,00	
1	111	2022/3		Aquis./grandes reparações máq.mob.equip.																
1	111	2022/3	1	Equipamento Informático	02 070107	O	100			01/2022	12/2028	127.881,00	50.003,00	177.884,00	400.721,14	123.190,01	523.911,15	96,33	90,55	
1	111	2022/3	2	Software Informático / Licenças	02 070108	O	100			01/2022	12/2028	54.919,00	4,00	54.923,00	564.854,55	54.895,02	619.749,57	99,96	100,00	
1	111	2022/3	3	Equipamento administrativo	02 070109	O	100			01/2022	12/2028	21.200,00	20.003,00	41.203,00	212.197,92	6.071,28	218.269,20	28,64	86,14	
1	111	2022/3	4	Equipamento adquirido por locação financeira	02 070209	O	100			01/2022	12/2028	1,00	4,00	5,00	34.215,00	0,00	34.215,00	0,00	99,99	
1	111	2022/3	5	Ferramentas e Utensílios	02 070111	O	100			01/2022	12/2028	45.300,00	40.003,00	85.303,00	593.306,56	30.550,86	623.857,42	67,44	91,93	
1	111	2022/4		Aquisição e reparação de viaturas	02 07010602	O	100			01/2022	12/2028	159.150,00	150.003,00	309.153,00	1.214.268,30	153.258,00	1.367.526,30	96,30	89,77	
1	111	2022/5		Aquisição e reparação de máquinas	02 07011002	A	100			01/2022	12/2028	15.001,00	4,00	15.005,00	1.280.421,52	14.760,00	1.295.181,52	98,39	99,98	
1	111	2022/6		Aquisição de viaturas - Leasing	02 070205	O	100			01/2022	12/2028	1,00	4,00	5,00	350.183,12	0,00	350.183,12	0,00	100,00	
1	111	2022/7		Aquisição de maquinaria e equipamento - Leasing	02 070207	O	100			01/2022	12/2028	1,00	4,00	5,00	321.318,05	0,00	321.318,05	0,00	100,00	
1	111	2022/8		Reestruturação de infraestruturas tecnologicas	02 07010301	E	100			01/2022	12/2028	1,00	4,00	5,00	118.187,51	0,00	118.187,51	0,00	100,00	
1	111	2022/9		Fornecimento e Instalação de Redes WI-FI no Município de Ferreira do Zêzere.	02 070107	O	100			01/2022	12/2028	1,00	4,00	5,00	86.560,32	0,00	86.560,32	0,00	99,99	
1	111	2022/63		Edifício Multiusos	02 07010301	E	100			01/2022	12/2028	1,00	4,00	5,00	0,00	0,00	0,00	0,00	0,00	
1	111	2023/20		Implementação de medidas de melhoria de eficiência energética																
1	111	2023/20	1	Edifício dos Serviços Municipais	02 07010301	E	100			01/2023	12/2028	1,00	1,00	2,00	0,00	0,00	0,00	0,00	0,00	
1	111	2023/20	2	Outros Edifícios	02 07010301	E	100			01/2023	12/2028	1,00	1,00	2,00	0,00	0,00	0,00	0,00	0,00	
				Totais do Programa 111:								564.929,00	410.050,00	974.979,00	7.516.936,50	521.868,54	8.038.805,04	92,38	94,66	
1	121			Protecção civil e luta contra incêndios																
1	121	2022/12		Protecção Civil - aquisição de bens de investimento	02 070115	E	100			01/2022	12/2028	38.650,00	0,00	38.650,00	213.198,57	34.642,86	247.841,43	89,63	98,41	
1	121	2023/22		Reabilitação/Certificação de Heliporto para Operação de Protecção Civil	02 070115	E	100			01/2023	12/2028	1,00	300.000,00	300.001,00	0,00	0,00	0,00	0,00	0,00	
				Totais do Programa 121:								38.651,00	300.000,00	338.651,00	213.198,57	34.642,86	247.841,43	89,63	44,91	
				Totais do Objetivo 1:								603.580,00	710.050,00	1.313.630,00	7.730.135,07	556.511,40	8.286.646,47	92,20	91,63	

Execução Anual do Plano Plurianual de Investimentos

Município de Ferreira do Zêzere

Ano: 2023

(designação da autarquia local)

(unidade: €)

Obj.	Prog.	Projeto		Designação	Código Classificação Orçamental	Forma de Realiz.	Fonte Financiamento (%)				Datas (Mês/Ano)		Montante Previsto			Montante executado			Nível Execução Anual (%)	Nível Execução Global (%)
		Ano / Nº	Ação				RP	RG	UE	EM	Início	Fim	Ano	Anos seguintes	Total	Anos Anteriores	Ano	Total		
2				Funções sociais																
2	211			Ensino não superior																
2	211	2022/11		Equipamento e mobiliário																
2	211	2022/11	1	Equipamento e mobiliário	02	07011002	O	100		01/2022	12/2028	4.851,00	4,00	4.855,00	184.137,10	4.846,20	188.983,30	99,90	100,00	
2	211	2022/11	2	Equipamento Informático	02	070107	O	100		01/2022	12/2028	501,00	4,00	505,00	88.182,66	490,00	88.672,66	97,80	99,98	
2	211	2022/11	3	Software/Programas informáticos	02	070108	O	100		01/2022	12/2028	1,00	4,00	5,00	13.198,95	0,00	13.198,95	0,00	99,96	
2	211	2023/4		Melhoramento do Parque Escolar - Construção da Escola EB 2,3/S Pedro Ferreiro	02	07010305	E	25	75	01/2023	12/2028	25.003,00	7.800.000,00	7.825.003,00	0,00	24.587,70	24.587,70	98,34	0,31	
				Totais do Programa 211:								30.356,00	7.800.012,00	7.830.368,00	285.518,71	29.923,90	315.442,61	98,58	3,89	
2	220			Saude																
2	220	2023/6		Reforço na Capacidade de resposta de cuidados primários - Requalificação do Centro de Saúde	02	07010307	E	25	75	01/2023	12/2028	76.101,00	365.100,00	441.201,00	0,00	0,00	0,00	0,00	0,00	0,00
				Totais do Programa 220:								76.101,00	365.100,00	441.201,00	0,00	0,00	0,00	0,00	0,00	0,00
2	241			Habitação																
2	241	2023/5		Habitação Social e a Custos Acessíveis																
2	241	2023/5	1	Recuperação do edifício de Habitação social existente	02	07010203	E	59	41	01/2023	12/2028	22.662,50	250.001,00	272.663,50	0,00	0,00	0,00	0,00	0,00	0,00
2	241	2023/5	2	Construção de edifícios de habitação Social	02	07010201	E	59	41	01/2023	12/2028	142.692,50	1.750.000,00	1.892.692,50	0,00	0,00	0,00	0,00	0,00	0,00
2	241	2023/5	3	Construção de edifícios para arrendamento a custos acessíveis	02	07010201	E	59	41	01/2023	12/2028	50.000,00	2.800.000,00	2.850.000,00	0,00	0,00	0,00	0,00	0,00	0,00
				Totais do Programa 241:								215.355,00	4.800.001,00	5.015.356,00	0,00	0,00	0,00	0,00	0,00	0,00
2	242			Ordenamento do território																
2	242	2022/13		Cartografia do Concelho	02	070115	O	100		01/2022	12/2028	1,00	4,00	5,00	75.674,66	0,00	75.674,66	0,00	99,99	
2	242	2022/14		Revisão do PDM	02	070115	O	100		01/2022	12/2028	4.305,00	1,00	4.306,00	156.570,00	0,00	156.570,00	0,00	97,32	
2	242	2022/15		Elaboração Plano Pormenor, Projectos, Plano Urb. Estudos	02	070115	O	100		01/2022	12/2028	422.965,00	4,00	422.969,00	405.155,71	237.175,48	642.331,19	56,07	77,56	
2	242	2022/19		Requalificação da Av. 13 de Junho e Rua Brigadeiro Lino Valente.	02	07010401	E	100		01/2023	12/2028	1,00	719.858,00	719.859,00	0,00	0,00	0,00	0,00	0,00	
2	242	2022/20		Requalificação do Espaço Público na Rua Eduardo Mota.	02	07010401	E	100		01/2022	12/2028	1.204.453,00	4,00	1.204.457,00	478.871,39	647.662,43	1.126.533,82	53,77	66,92	
2	242	2022/21		Requalificação do Espaço Público na Rua da Fonte Ferreira e Rua S. Miguel	02	07010401	E	100		01/2022	12/2028	131.545,00	4,00	131.549,00	595.216,53	131.544,86	726.761,39	100,00	100,00	
2	242	2022/22		Requalificação da Rua Luís de Camões	02	07010401	E	100		01/2022	12/2028	43.900,00	4,00	43.904,00	457.189,03	43.327,60	500.516,63	98,70	99,88	
2	242	2022/23		Requalificação do Espaço Público na Rua do Campo de Futebol e Rua de Santo António	02	07010401	E	100		01/2023	12/2028	1,00	237.802,00	237.803,00	0,00	0,00	0,00	0,00	0,00	
2	242	2022/66		Revitalização da Zona Urbana - Acessibilidades	02	07010401	E	100		01/2023	12/2028	1,00	4,00	5,00	0,00	0,00	0,00	0,00	0,00	
2	242	2023/18		Requalificação da Rua António José Soeiro e Silva	02	07010401	E	100		01/2023	12/2028	35.362,50	394.953,00	430.315,50	0,00	0,00	0,00	0,00	0,00	
2	242	2023/19		Prolongamento da Rua Otávio Mendes Godinho até à Rua Maria Vasques	02	07010401	E	100		01/2023	12/2028	35.001,00	4,00	35.005,00	0,00	0,00	0,00	0,00	0,00	
				Totais do Programa 242:								1.877.535,50	1.352.642,00	3.230.177,50	2.168.677,32	1.059.710,37	3.228.387,69	56,44	59,80	
2	243			Saneamento																
2	243	2022/24		Elab. Proj. Redes Saneamento Básico/Drenagem de Águas Pluviais	02	07010402	E	100		01/2022	12/2028	2.660,00	4,00	2.664,00	49.240,95	0,00	49.240,95	0,00	94,87	

Execução Anual do Plano Plurianual de Investimentos

Município de Ferreira do Zêzere

Ano: 2023

(designação da autarquia local)

(unidade: €)

Obj	Prog	Projeto		Designação	Código Classificação Orçamental	Forma de Realiz.	Fonte Financiamento (%)				Datas (Mês/Ano)		Montante Previsto			Montante executado			Nível Execução Anual (%)	Nível Execução Global (%)
							RP	RG	UE	EM	Início	Fim	Ano	Anos seguintes	Total	Anos Anteriores	Ano	Total		
		Ano / Nº	Ação																	
2				Funções sociais																
2	243			Saneamento																
2	243	2022/25		Redes de Saneamento/ Drenagem de Águas Pluviais	02 07010402	E	100			01/2022	12/2028	1,00	4,00	5,00	272.406,69	0,00	272.406,69	0,00	100,00	
				Totais do Programa 243:								2.661,00	8,00	2.669,00	321.647,64	0,00	321.647,64	0,00	99,18	
2	244			Abastecimento de água																
2	244	2022/26		Redes de Abastecimento de Água	02 07010407	E	100			01/2022	12/2028	1,00	4,00	5,00	57.144,54	0,00	57.144,54	0,00	99,99	
				Totais do Programa 244:								1,00	4,00	5,00	57.144,54	0,00	57.144,54	0,00	99,99	
2	245			Resíduos sólidos																
2	245	2022/27		Aquisição de contentores	02 07011001	O	100			01/2022	12/2028	1,00	4,00	5,00	132.044,40	0,00	132.044,40	0,00	100,00	
2	245	2022/28		Ilhas Ecológicas e Ecopontos	02 07011001	O	100			01/2022	12/2028	31.641,00	4,00	31.645,00	19.124,72	31.641,00	50.765,72	100,00	99,99	
				Totais do Programa 245:								31.642,00	8,00	31.650,00	151.169,12	31.641,00	182.810,12	100,00	100,00	
2	246			Protecção do meio ambiente e conservação da nature																
2	246	2022/29		Arborização Terrenos Municipais	02 07010405	O	100			01/2022	12/2028	1,00	0,00	1,00	122.492,82	0,00	122.492,82	0,00	100,00	
2	246	2022/65		Cemitério Municipal - Investimento	02 07010412	O	100			01/2023	12/2028	10.936,00	4,00	10.940,00	0,00	0,00	0,00	0,00	0,00	
2	246	2023/23		Centro de Recolha Oficial	02 07010413	E	100			01/2023	12/2028	1,00	4,00	5,00	0,00	0,00	0,00	0,00	0,00	
				Totais do Programa 246:								10.938,00	8,00	10.946,00	122.492,82	0,00	122.492,82	0,00	91,80	
2	251			Cultura																
2	251	2022/33		Biblioteca																
2	251	2022/33	1	Equip./mobiliário p/ Biblioteca Municipal	02 07011002	O	100			01/2022	12/2028	9.264,00	4,00	9.268,00	248.134,56	3.500,00	251.634,56	37,78	97,76	
2	251	2022/33	2	Aquisição Livros/CD's para a Biblioteca	02 07011002	O	100			01/2022	12/2028	5.350,00	4,00	5.354,00	130.443,01	3.289,62	133.732,63	61,49	98,48	
2	251	2022/33	4	Infraestruturas	02 07010302	O	100			01/2022	12/2028	1,00	4,00	5,00	274.673,54	0,00	274.673,54	0,00	100,00	
2	251	2022/37		Literacia Digital																
2	251	2022/37	1	Aquisição de Hardware	02 070107	O	100			01/2022	12/2028	1,00	4,00	5,00	120,96	0,00	120,96	0,00	96,03	
2	251	2022/37	2	Aquisição de Software	02 070108	O	100			01/2022	12/2028	1,00	4,00	5,00	0,00	0,00	0,00	0,00	0,00	
2	251	2022/39		Casa de Ensaio "A Portuguesa" e percurso Alfredo Keil	02 07010302	E	100			01/2022	12/2028	1,00	738.738,00	738.739,00	0,00	0,00	0,00	0,00	0,00	
2	251	2023/1		Cine Teatro Ivone Silva																
2	251	2023/1	1	Eficiência Energética Cine Teatro	02 07010302	O	100			01/2023	12/2028	1,00	1,00	2,00	0,00	0,00	0,00	0,00	0,00	
2	251	2023/2		Centro Cultural Alfredo Keill																
2	251	2023/2	1	Equipamentos	02 07011002	O	100			01/2023	12/2028	22.888,50	4,00	22.892,50	0,00	0,00	0,00	0,00	0,00	
				Totais do Programa 251:								37.507,50	738.763,00	776.270,50	653.372,07	6.789,62	660.161,69	18,10	46,18	
2	252			Desporto, recreio e lazer																
2	252	2022/40		Equipamentos Desportivos	02 07011002	O	100			01/2022	12/2028	8.781,00	4,00	8.785,00	187.464,94	4.787,97	192.252,91	54,53	97,96	
2	252	2022/41		Reabilitação de Instalações Desportivas	02 07010302	E	100			01/2022	12/2028	1,00	4,00	5,00	0,00	0,00	0,00	0,00	0,00	
2	252	2022/42		Campo Engº Lopo de Carvalho																
2	252	2022/42	1	Reabilitação incluindo Construção de Ginásio bem como Estacionamento a Tardoz	02 07010302	E	100			01/2022	12/2028	1,00	800.000,00	800.001,00	0,00	0,00	0,00	0,00	0,00	

Execução Anual do Plano Plurianual de Investimentos

Município de Ferreira do Zêzere

Ano: 2023

(designação da autarquia local)

(unidade: €)

Obj	Prog	Projeto		Designação	Código Classificação Orçamental	Forma de Realiz.	Fonte Financiamento (%)				Datas (Mês/Ano)		Montante Previsto			Montante executado			Nível Execução Anual (%)	Nível Execução Global (%)	
		Ano / N°	Ação				RP	RG	UE	EM	Início	Fim	Ano	Anos seguintes	Total	Anos Anteriores	Ano	Total			
2				Funções sociais																	
2	252			Desporto, recreio e lazer																	
2	252	2022/43		Pavilhão 2000 - Construção salas polivalentes para diversas modalidades: Judo, Aeróbica, Karatê.	02	07010302	E	100		01/2023	12/2028	35.001,00	1.200.001,00	1.235.002,00	0,00	0,00	0,00	0,00	0,00	0,00	0,00
2	252	2022/44		Centro de BTT de Ferreira do Zêzere - Percursos e Infraestruturas	02	07010406	O	100		01/2022	12/2028	1,00	4,00	5,00	52.767,00	0,00	52.767,00	0,00	99,99		99,99
				Totais do Programa 252:								43.785,00	2.000.013,00	2.043.798,00	240.231,94	4.787,97	245.019,91	10,94	10,73		
2	253			Outras atividades cívicas e religiosas																	
2	253	2022/45		Construção da Casa Mortuária de Ferreira do Zêzere	02	07010301	E	100		01/2023	12/2028	1,00	211.203,00	211.204,00	0,00	0,00	0,00	0,00	0,00	0,00	0,00
				Totais do Programa 253:								1,00	211.203,00	211.204,00	0,00	0,00	0,00	0,00	0,00	0,00	0,00
				Totais do Objetivo 2:								2.325.883,00	17.267.762,00	19.593.645,00	4.000.254,16	1.132.852,86	5.133.107,02	48,71	21,76		

Execução Anual do Plano Plurianual de Investimentos

Município de Ferreira do Zêzere

Ano: 2023

(designação da autarquia local)

(unidade: €)

Obj	Prog	Projeto		Designação	Código Classificação Orçamental	Forma de Realiz.	Fonte Financiamento (%)				Datas (Mês/Ano)		Montante Previsto			Montante executado			Nível Execução Anual (%)	Nível Execução Global (%)
		Ano / Nº	Ação				RP	RG	UE	EM	Início	Fim	Ano	Anos seguintes	Total	Anos Anteriores	Ano	Total		
3				Funções económicas																
3	31			Agricultura, pecuária, silvicultura, caça e pesca																
3	31	2022/46		Caminhos Florestais e Limpeza de Matos - Investimento	02 07010408	O	100			01/2022	12/2028	1,00	4,00	5,00	398.013,26	0,00	398.013,26	0,00	100,00	
				Totais do Programa 31:								1,00	4,00	5,00	398.013,26	0,00	398.013,26	0,00	100,00	
3	32			Indústria e energia																
3	32	2022/47		Infraestruturas na Zona Industrial	02 07010413	E	100			01/2023	12/2028	1,00	4,00	5,00	2.164.875,37	0,00	2.164.875,37	0,00	100,00	
3	32	2022/48		Infraestruturas eléctricas	02 07010404	O	100			01/2022	12/2028	5.050,00	10.000,00	15.050,00	546.946,59	3.830,55	550.777,14	75,85	98,00	
3	32	2022/64		Parque de Máquinas	02 07010413	E	100			01/2023	12/2028	1,00	4,00	5,00	0,00	0,00	0,00	0,00	0,00	
3	32	2023/15		Criação de espaço polivalente constituído por incubadora, espaço cowork e salas multifuncionais - Escola Primária de Pias	02 07010301	E	100			01/2023	12/2028	40.001,00	4,00	40.005,00	0,00	0,00	0,00	0,00	0,00	
3	32	2023/16		Criação de Espaço polivalente constituído por incubadora, espaço cowork e salas multifuncionais	02 07010301	E	100			01/2023	12/2028	1,00	1.800.002,00	1.800.003,00	0,00	0,00	0,00	0,00	0,00	
				Totais do Programa 32:								45.054,00	1.810.014,00	1.855.068,00	2.711.821,96	3.830,55	2.715.652,51	8,50	59,46	
3	331			Transportes rodoviários																
3	331	2022/49		Construção de Passeios	02 07010401	O	100			01/2022	12/2028	1,00	4,00	5,00	37.985,28	0,00	37.985,28	0,00	99,99	
3	331	2022/50		Construções de Muros	02 07010401	O	100			01/2022	12/2028	20.250,00	4,00	20.254,00	134.792,32	13.583,84	148.376,16	67,08	95,70	
3	331	2022/51		Sinalização e segurança rodoviária	02 07010409	O	100			01/2022	12/2028	18.700,00	4,00	18.704,00	184.202,21	0,00	184.202,21	0,00	90,78	
3	331	2022/52		Conservação e Manutenção das Vias Municipais - Investimento	02 07010408	O	100			01/2022	12/2028	175.350,00	4,00	175.354,00	3.154.691,23	112.569,60	3.267.260,83	64,20	98,11	
3	331	2022/54		Alargamento de Ponte em Pias	02 07010401	E	100			01/2023	12/2028	1,00	209.053,00	209.054,00	0,00	0,00	0,00	0,00	0,00	
3	331	2022/55		Pavimentação e Repavimentação das Vias de Comunicação do Concelho	02 07010401	E	100			01/2022	12/2028	100.000,00	800.000,00	900.000,00	3.634.064,53	34.088,79	3.668.153,32	34,09	80,90	
				Totais do Programa 331:								314.302,00	1.009.069,00	1.323.371,00	7.145.735,57	160.242,23	7.305.977,80	50,98	86,27	
3	332			Transportes aéreos																
3	332	2022/56		Infraestruturas na pista das Valadas	02 07010401	O	100			01/2023	12/2028	1,00	4,00	5,00	293.884,94	0,00	293.884,94	0,00	100,00	
				Totais do Programa 332:								1,00	4,00	5,00	293.884,94	0,00	293.884,94	0,00	100,00	
3	342			Turismo																
3	342	2022/58		Lagar de S. Guilherme (equipamento/obras)	02 07011002	O	100			01/2023	12/2028	1,00	4,00	5,00	75.305,53	0,00	75.305,53	0,00	99,99	
3	342	2022/59		Rotas e percursos turísticos temáticos - Valorizar Turismo (Rota dos Templários)	02 07010405	O	30	70		01/2023	12/2028	235.250,00	4,00	235.254,00	10.863,61	94.448,45	105.312,06	40,15	42,79	
3	342	2022/60		Dornes "Aldeia 7 Maravilhas" - Infraestruturas	02 07010413	E	100			01/2023	12/2028	576.680,00	4,00	576.684,00	80.347,61	151.049,99	231.397,60	26,19	35,22	
3	342	2022/61		Albergue Peregrinos em Areias	02 07010302	E	100			01/2023	12/2028	145.270,00	4,00	145.274,00	0,00	144.624,85	144.624,85	99,56	99,55	
3	342	2023/8		Centro Náutico Municipal de Dornes, Martinela e Lago Azul	02 07010406	E	100			01/2023	12/2028	1,00	100.001,00	100.002,00	0,00	0,00	0,00	0,00	0,00	
3	342	2023/9		Requalificação da Aldeia de Dornes e zonas envolventes da mesma, incluindo a Praia Fluvial de Dornes.	02 07010406	E	100			01/2023	12/2028	1,00	2.100.000,00	2.100.001,00	0,00	0,00	0,00	0,00	0,00	
3	342	2023/10		Requalificação da Praia Fluvial do Lago Azul	02 07010406	E	100			01/2023	12/2028	1,00	1,00	2,00	0,00	0,00	0,00	0,00	0,00	
3	342	2023/11		Requalificação da Praia Fluvial da Bairrada/Bairradinha	02 07010406	E	100			01/2023	12/2028	1,00	0,00	1,00	0,00	0,00	0,00	0,00	0,00	
3	342	2023/12		Plano da Aldeia de Dornes	02 07010413	E	100			01/2023	12/2028	1,00	4,00	5,00	0,00	0,00	0,00	0,00	0,00	

Execução Anual do Plano Plurianual de Investimentos

Município de Ferreira do Zêzere

Ano: 2023

(designação da autarquia local)

(unidade: €)

Obj.	Prog.	Projeto		Designação	Código Classificação Orçamental	Forma de Realiz.	Fonte Financiamento (%)				Datas (Mês/Ano)		Montante Previsto			Montante executado			Nível Execução Anual (%)	Nível Execução Global (%)
		Ano / N°	Ação				RP	RG	UE	EM	Início	Fim	Ano	Anos seguintes	Total	Anos Anteriores	Ano	Total		
3				Funções económicas																
3	342			Turismo																
3	342	2023/13		Projeto de execução da Aldeia de Domes	02 07010413	A	100			01/2023	12/2028	1,00	1,00	2,00	0,00	0,00	0,00	0,00	0,00	
3	342	2023/14		Plano da Aldeia de Avecasta	02 07010413	E	100			01/2023	12/2028	1,00	1,00	2,00	0,00	0,00	0,00	0,00	0,00	
3	342	2023/5004		Promoção turística do Concelho																
3	342	2023/50045		Aquisição de Bens de Investimento - Posto de Turismo	02 07010301	O				01/2023	12/2023	52.890,00	0,00	52.890,00	0,00	49.815,00	49.815,00	94,19	0,00	
Totais do Programa 342:												1.010.098,00	2.200.024,00	3.210.122,00	166.516,75	439.938,29	606.455,04	43,55	17,96	
Totais do Objetivo 3:												1.369.456,00	5.019.115,00	6.388.571,00	10.715.972,48	604.011,07	11.319.983,55	44,11	66,18	

Execução Anual do Plano Plurianual de Investimentos

Município de Ferreira do Zêzere

Ano: 2023

(designação da autarquia local)

(unidade: €)

Obj	Prog	Projeto		Designação	Código Classificação Orçamental	Forma de Realiz.	Fonte Financiamento (%)				Datas (Mês/Ano)		Montante Previsto			Montante executado			Nível Execução Anual (%)	Nível Execução Global (%)
		Ano / N°	Ação				RP	RG	UE	EM	Início	Fim	Ano	Anos seguintes	Total	Anos Anteriores	Ano	Total		
4				Outras funções																
4	43			Diversas não especificadas																
4	43	2022/62		Comparticipação nos projectos da Comunidade Intermunicipal Médio Tejo	02 070115	O	100			01/2022	12/2028	76.196,00	4,00	76.200,00	299.441,30	2.622,56	302.063,86	3,44	80,41	
4	43	2023/7		Loja do Cidadão	02 07010307	E	100			01/2023	12/2028	1,00	1,00	2,00	0,00	0,00	0,00	0,00	0,00	
Totais do Programa 43:												76.197,00	5,00	76.202,00	299.441,30	2.622,56	302.063,86	3,44	80,41	
Totais do Objetivo 4:												76.197,00	5,00	76.202,00	299.441,30	2.622,56	302.063,86	3,44	80,41	
Total Geral:												4.375.116,00	22.996.932,00	27.372.048,00	22.745.803,01	2.295.997,89	25.041.800,90	52,48	49,97	

ORGÃO EXECUTIVO

Em de de
.....

ORGÃO DELIBERATIVO

Em de de
.....

7 – Execução das atividades mais relevantes (AMR)

Execução Anual das Atividades mais Relevantes

Município de Ferreira do Zêzere

Ano: 2023

(designação da autarquia local)

(unidade: €)

Obj.	Prog.	Projeto		Designação	Código Classificação Orçamental	Forma de Realiz.	Fonte Financiamento (%)				Datas (Mês/Ano)		Montante Previsto			Montante executado			Nível Execução Anual (%)	Nível Execução Global (%)
		Ano / N°	Ação				RP	RG	UE	EM	Início	Fim	Ano	Anos seguintes	Total	Anos Anteriores	Ano	Total		
1				Funcoes Gerais																
1	111			Administração geral																
1	111	2022/3		Aquis./grandes reparações máq.mob.equip.																
1	111	2022/3	6	Software Informático - manutenção	02	02022502	O	100		01/2023	12/2023	1.285,00	4,00	1.289,00	0,00	527,88	527,88	41,08	40,95	
1	111	2022/5001		Conservação e recuperação de edificios municipais	02	06020305	O	100		01/2023	12/2023	69.823,00	4,00	69.827,00	748.074,52	10.193,80	758.268,32	14,60	92,71	
				Totais do Programa 111:								71.108,00	8,00	71.116,00	748.074,52	10.721,68	758.796,20	15,08	92,63	
1	121			Protecção civil e luta contra incêndios																
1	121	2022/5002		Serviço Municipal de Protecção Civil																
1	121	2022/50021		Protecção Civil - Aquisição de Bens	02	020121	O	100		01/2023	12/2023	2.900,00	4,00	2.904,00	81.358,82	2.706,17	84.064,99	93,32	99,77	
1	121	2022/50022		Protecção Civil - Aquisição de serviços	02	02022502	O	100		01/2023	12/2023	69.960,00	4,00	69.964,00	932.482,07	43.278,10	975.760,17	61,86	97,34	
1	121	2022/50023		Protecção Civil - Intervenções de Emergência	02	06020305	O	100		01/2023	12/2023	1,00	4,00	5,00	35.235,20	0,00	35.235,20	0,00	99,99	
1	121	2022/5003		Apoio aos Bombeiros Voluntários																
1	121	2022/50031		Transferência para apoio a despesas de funcionamento	02	04070101	T	100		01/2023	12/2023	280.000,00	1.000.000,00	1.280.000,00	1.730.210,98	264.691,30	1.994.902,28	94,53	66,27	
1	121	2022/50032		transferência para apoio a despesas de investimento	02	08070101	O	100		01/2023	12/2023	47.800,00	4,00	47.804,00	272.323,06	26.054,29	298.377,35	54,51	93,21	
1	121	2023/5018		Comparticipação em reservatórios	02	08050101	T			01/2023	12/2023	30.000,00	0,00	30.000,00	0,00	0,00	0,00	0,00	0,00	
				Totais do Programa 121:								430.661,00	1.000.016,00	1.430.677,00	3.051.610,13	336.729,86	3.388.339,99	78,19	75,59	
				Totais do Objetivo 1:								501.769,00	1.000.024,00	1.501.793,00	3.799.684,65	347.451,54	4.147.136,19	69,25	78,23	

Execução Anual das Atividades mais Relevantes

Município de Ferreira do Zêzere

Ano: 2023

(designação da autarquia local)

(unidade: €)

Obj.	Prog.	Projeto		Designação	Código Classificação Orçamental	Forma de Realiz.	Fonte Financiamento (%)				Datas (Mês/Ano)		Montante Previsto			Montante executado			Nível Execução Anual (%)	Nível Execução Global (%)
		Ano / Nº	Ação				RP	RG	UE	EM	Início	Fim	Ano	Anos seguintes	Total	Anos Anteriores	Ano	Total		
2				Funções sociais																
2	211			Ensino não superior																
2	211	2022/5004		Conservação e arranjos de edifícios escolares	02	06020305	O	100		01/2023	12/2023	48.300,00	8.000,00	56.300,00	371.604,33	12.345,32	383.949,65	25,56	89,73	
2	211	2023/5001		Projetos Municipais e Intermunicipais	02	06020305	O	100		01/2023	12/2023	1,00	4,00	5,00	0,00	0,00	0,00	0,00	0,00	
				Totais do Programa 211:								48.301,00	8.004,00	56.305,00	371.604,33	12.345,32	383.949,65	25,56	89,73	
2	212			Serviços auxiliares de ensino																
2	212	2022/5006		Atribuições e competências municipais - Educação																
2	212	2022/50061		Transportes Escolares	02	02021001	O	100		01/2023	12/2023	152.629,00	268.000,00	420.629,00	3.174.920,59	126.631,54	3.301.552,13	82,97	91,82	
2	212	2022/50062		Transportes Escolares - Contrato de concessão de Serviço Público de Passageiros do Médio Tejo	02	02021001	O	100		01/2023	12/2023	87.734,00	801.142,70	888.876,70	2.098.599,69	85.472,18	2.184.071,87	97,42	73,11	
2	212	2022/50063		Atividades de Animação e Apoio à Família	02	02022502	O	100		01/2023	12/2023	61.992,00	232.000,00	293.992,00	563.572,86	46.052,06	609.624,92	74,29	71,09	
2	212	2022/50064		Auxílios Económicos	02	04080202	T	100		01/2023	12/2023	11.000,00	40.000,00	51.000,00	140.769,61	9.862,70	150.632,31	89,66	78,55	
2	212	2022/50065		Atribuição para aquisição de material pedagógico às Escolas do 1º CEB e Pré-Escolar	02	04080202	T	100		01/2023	12/2023	2.000,00	8.000,00	10.000,00	16.067,50	1.047,50	17.115,00	52,37	65,66	
2	212	2022/50066		Acesso à plataforma digital "Escola Virtual"	02	02022502	O	100		01/2023	12/2023	21.500,00	43.200,00	64.700,00	17.378,57	21.426,60	38.805,17	99,66	47,28	
2	212	2022/50067		Outras Iniciativas	02	06020305	O	100		01/2023	12/2023	1,00	4,00	5,00	17.378,57	0,00	17.378,57	0,00	99,97	
2	212	2022/50068		Leite Escolar	02	020121	O	100		01/2023	12/2023	5.574,00	55.200,00	60.774,00	0,00	4.021,20	4.021,20	72,14	6,62	
2	212	2022/50069		Atividades de enriquecimento curricular	02	02022502	O	100		01/2023	12/2023	14.580,00	136.400,00	150.980,00	0,00	11.340,00	11.340,00	77,78	7,51	
2	212	2022/500610		Refeições escolares	02	02022502	O	100		01/2023	12/2023	391.047,00	2.260.000,00	2.651.047,00	2.098.599,69	278.111,34	2.376.711,03	71,12	50,04	
				Totais do Programa 212:								748.057,00	3.843.946,70	4.592.003,70	8.127.287,08	583.965,12	8.711.252,20	78,06	68,49	
2	220			Saude																
2	220	2023/5011		Projecto Municipais e Intermunicipais	02	06020305	O	100		01/2023	12/2023	2.500,00	10.000,00	12.500,00	0,00	0,00	0,00	0,00	0,00	
2	220	2023/5012		Ações Municipais	02	06020305	O	100		01/2023	12/2023	1.000,00	4.000,00	5.000,00	0,00	0,00	0,00	0,00	0,00	
2	220	2023/5013		Balcão SNS 24	02	06020305	O	100		01/2023	12/2023	1,00	4,00	5,00	0,00	0,00	0,00	0,00	0,00	
				Totais do Programa 220:								3.501,00	14.004,00	17.505,00	0,00	0,00	0,00	0,00	0,00	
2	232			Acção social																
2	232	2022/5007		Apoio a Famílias Carênciadas																
2	232	2022/50071		Aquisição de Bens	02	020121	O	100		01/2023	12/2023	39.200,00	128.000,00	167.200,00	142.787,15	36.703,68	179.490,83	93,63	57,90	
2	232	2022/50072		Aquisição de Serviços	02	02022502	O	100		01/2023	12/2023	31.500,00	126.000,00	157.500,00	82.876,04	27.176,91	110.052,95	86,28	45,78	
2	232	2022/5008		Comissão de Protecção de Crianças e Jovens																
2	232	2022/50081		Aquisição de bens	02	020121	O	100		01/2023	12/2023	100,00	400,00	500,00	10.531,68	0,00	10.531,68	0,00	95,47	
2	232	2022/50082		Aquisição de Serviços	02	02022502	O	100		01/2023	12/2023	100,00	400,00	500,00	6.562,20	0,00	6.562,20	0,00	92,92	
2	232	2022/5009		Rede Social																
2	232	2022/50091		Rede Social - Aquisição de Bens	02	020121	O	100		01/2023	12/2023	500,00	2.000,00	2.500,00	4.087,76	175,92	4.263,68	35,18	64,72	
2	232	2022/50092		Rede Social - Aquisição de serviços	02	02022502	O	100		01/2023	12/2023	1.206,00	4,00	1.210,00	0,00	0,00	0,00	0,00	0,00	
2	232	2022/5010		Bolsas de Estudo	02	04080202	T	100		01/2023	12/2023	34.000,00	136.000,00	170.000,00	223.298,35	32.010,12	255.308,47	94,15	64,91	
2	232	2022/5012		Cartão Medicamentos - ABEM	02	04060202	T	100		01/2023	12/2023	5.000,00	20.000,00	25.000,00	15.675,00	4.185,00	19.860,00	83,70	48,83	

Execução Anual das Atividades mais Relevantes

Município de Ferreira do Zêzere

Ano: 2023

(designação da autarquia local)

(unidade: €)

Obj	Prog	Projeto		Designação	Código Classificação Orçamental	Forma de Realiz.	Fonte Financiamento (%)				Datas (Mês/Ano)		Montante Previsto			Montante executado			Nível Execução Anual (%)	Nível Execução Global (%)
		Ano / Nº	Ação				RP	RG	UE	EM	Início	Fim	Ano	Anos seguintes	Total	Anos Anteriores	Ano	Total		
2				Funções sociais																
2	232			Acção social																
2	232	2022/5013		Apoio Social a Famílias																
2	232	2022/50131		Apoio à Natalidade	02	04080202	T	100			01/2023	12/2023	6.000,00	24.000,00	30.000,00	7.500,00	3.900,00	11.400,00	65,00	30,40
2	232	2022/50132		Apoio ao arrendamento jovem	02	04080202	T	100			01/2023	12/2023	1,00	4,00	5,00	0,00	0,00	0,00	0,00	0,00
2	232	2022/5014		Apoio às empresas para contratação de Jovens Ferreirenses	02	04080202	T	100			01/2023	12/2023	1,00	4,00	5,00	0,00	0,00	0,00	0,00	0,00
2	232	2023/21		Apoio a Instituições sem fins lucrativos																
2	232	2023/21	1	Programa PARES	02	08070104	T	100			01/2023	12/2023	125.001,00	250.000,00	375.001,00	0,00	9.702,47	9.702,47	7,76	2,59
2	232	2023/21	2	Outros Apoios (Capital)	02	08070104	T	100			01/2023	12/2023	63.848,50	4,00	63.852,50	0,00	63.789,47	63.789,47	99,91	99,90
2	232	2023/21	3	Outros Apoios (Corrente)	02	04070103	T	100			01/2023	12/2023	47.501,00	0,00	47.501,00	0,00	47.500,00	47.500,00	100,00	100,00
2	232	2023/5005		Apoios Sociais de Emergência	02	06020305	O	100			01/2023	12/2023	1.000,00	4.000,00	5.000,00	0,00	58,50	58,50	5,85	1,17
2	232	2023/5006		SAAS - Serviço de Atendimento e Acompanhamento Social																
2	232	2023/50061		Subsídios Eventuais	02	04080202	T	100			01/2023	12/2023	20.887,00	83.600,00	104.487,00	0,00	10.738,05	10.738,05	51,41	10,28
2	232	2023/50062		Despesas Diversas	02	06020305	O	100			01/2023	12/2023	500,00	2.000,00	2.500,00	0,00	0,00	0,00	0,00	0,00
2	232	2023/5007		Espaço M	02	06020305	O	100			01/2023	12/2023	100,00	400,00	500,00	0,00	0,00	0,00	0,00	0,00
2	232	2023/5014		Outras atividades	02	06020305	O	100			01/2023	12/2023	2.201,00	4,00	2.205,00	0,00	100,00	100,00	4,54	4,54
Totais do Programa 232:													378.646,50	776.820,00	1.155.466,50	493.318,18	236.040,12	729.358,30	62,34	44,24
2	243			Saneamento																
2	243	2022/5015		Manutenção da rede de Drenagem de Águas Pluviais	02	06020305	O	100			01/2023	12/2028	1,00	4,00	5,00	30.306,25	0,00	30.306,25	0,00	99,98
Totais do Programa 243:													1,00	4,00	5,00	30.306,25	0,00	30.306,25	0,00	99,98
2	246			Protecção do meio ambiente e conservação da nature																
2	246	2022/32		Centros de Recolha oficiais Intermunicipais																
2	246	2022/32	1	Centro Intermunicipal de Recolha de Animais Errantes - Despesas de Capital	02	08050104	T	100			01/2022	12/2023	1,00	4,00	5,00	12.000,00	0,00	12.000,00	0,00	99,96
2	246	2022/32	2	Centro Intermunicipal de Recolha de Animais Errantes - Despesas Correntes	02	04050104	T	100			01/2022	12/2023	7.500,00	4,00	7.504,00	14.000,00	7.500,00	21.500,00	100,00	99,98
2	246	2022/32	3	Centro de Recolha Oficial - Tomar e Ferreira do Zêzere	02	04050101	T	100			01/2023	12/2023	60.000,00	4,00	60.004,00	0,00	17.786,93	17.786,93	29,64	29,64
2	246	2022/5016		Manutenção do Cemitério da Vila	02	06020305	O	100			01/2023	12/2023	5.001,00	4,00	5.005,00	627.465,71	1.100,13	628.565,84	22,00	99,38
2	246	2022/5017		Jardins e espaços verdes do Concelho	02	06020305	O	100			01/2023	12/2023	36.520,00	4,00	36.524,00	168.813,71	20.296,87	189.110,58	55,58	92,10
2	246	2022/5018		Requalificação do Parque Verde da Quinta do Adro	02	06020305	O	100			01/2023	12/2023	0,00	1,00	1,00	0,00	0,00	0,00	0,00	0,00
2	246	2023/5008		Serviço Veterinário Municipal																
2	246	2023/50081		Aquisição de Bens	02	020121	O	100			01/2023	12/2023	2.200,00	4.800,00	7.000,00	0,00	1.920,12	1.920,12	87,28	27,43
2	246	2023/50082		Aquisição de serviços especializados	02	020220	O	100			01/2023	12/2023	7.800,00	31.200,00	39.000,00	0,00	5.582,23	5.582,23	71,57	14,31
2	246	2023/50083		Apoio Social	02	04080202	O	100			01/2023	12/2023	2.500,00	2.000,00	4.500,00	0,00	574,00	574,00	22,96	12,76
Totais do Programa 246:													121.522,00	38.021,00	159.543,00	822.279,42	54.760,28	877.039,70	45,06	89,33

Execução Anual das Atividades mais Relevantes

Município de Ferreira do Zêzere

Ano: 2023

(designação da autarquia local)

(unidade: €)

Obj	Prog	Projeto		Designação	Código Classificação Orçamental	Forma de Realiz.	Fonte Financiamento (%)				Datas (Mês/Ano)		Montante Previsto			Montante executado			Nível Execução Anual (%)	Nível Execução Global (%)
		Ano / Nº	Ação				RP	RG	UE	EM	Início	Fim	Ano	Anos seguintes	Total	Anos Anteriores	Ano	Total		
2				Funções sociais																
2	251			Cultura																
2	251	2022/33		Biblioteca																
2	251	2022/33	3	Dinamização da Biblioteca	02	06020305	O	100			01/2023	12/2023	17.360,00	4,00	17.364,00	0,00	9.463,63	9.463,63	54,51	54,50
2	251	2022/5019		Programa Cultural																
2	251	2022/5019	1	Carnaval	02	06020305	O	100			01/2023	12/2023	9.284,07	4,00	9.288,07	0,00	9.284,07	9.284,07	100,00	99,96
2	251	2022/5019	2	Gala do Fado	02	06020305	O	100			01/2023	12/2023	8.115,19	4,00	8.119,19	0,00	8.115,19	8.115,19	100,00	99,95
2	251	2022/5019	3	Sabores do Zêzere	02	06020305	O	100			01/2023	12/2023	8.538,04	4,00	8.542,04	0,00	8.538,04	8.538,04	100,00	99,95
2	251	2022/5019	4	Festival de Magia	02	06020305	O	100			01/2023	12/2023	1,00	4,00	5,00	0,00	0,00	0,00	0,00	0,00
2	251	2022/5019	5	Dia da Criança	02	06020305	O	100			01/2023	12/2023	1.107,00	4,00	1.111,00	0,00	1.107,00	1.107,00	100,00	99,64
2	251	2022/5019	6	Marchas Populares	02	06020305	O	100			01/2023	12/2023	25.645,00	4,00	25.649,00	0,00	25.385,00	25.385,00	98,99	98,97
2	251	2022/5019	7	Zêzerearts	02	06020305	O	100			01/2023	12/2023	18.682,50	4,00	18.686,50	0,00	18.682,50	18.682,50	100,00	99,98
2	251	2022/5019	8	Viver Ferreira do Zêzere	02	06020305	O	100			01/2023	12/2023	159.292,70	4,00	159.296,70	0,00	159.064,51	159.064,51	99,86	99,85
2	251	2022/5019	9	Sons & Movimento	02	06020305	O	100			01/2023	12/2023	1,00	4,00	5,00	0,00	0,00	0,00	0,00	0,00
2	251	2022/5019	10	Festival de Acordeão	02	06020305	O	100			01/2023	12/2023	8.001,00	4,00	8.005,00	0,00	7.874,92	7.874,92	98,42	98,38
2	251	2022/5019	11	Herança Templária	02	06020305	O	100			01/2023	12/2023	1,00	4,00	5,00	0,00	0,00	0,00	0,00	0,00
2	251	2022/5019	12	Atividades de Natal	02	06020305	O	100			01/2023	12/2023	29.101,00	4,00	29.105,00	0,00	0,00	0,00	0,00	0,00
2	251	2022/5019	13	Outras iniciativas culturais	02	06020305	O	100			01/2023	12/2023	16.320,00	4,00	16.324,00	2.466.353,74	15.982,22	2.482.335,96	97,93	99,99
2	251	2023/1		Cine Teatro Ivone Silva																
2	251	2023/1	2	Aquisição de Bens	02	020121	O	100			01/2023	12/2023	1,00	1,00	2,00	0,00	0,00	0,00	0,00	0,00
2	251	2023/1	3	Aquisição de serviços	02	02022502	O	100			01/2023	12/2023	1,00	1,00	2,00	0,00	0,00	0,00	0,00	0,00
2	251	2023/2		Centro Cultural Alfredo Keill																
2	251	2023/2	2	Aquisição de Bens	02	020121	O	100			01/2023	12/2023	2.751,00	4,00	2.755,00	0,00	1.613,46	1.613,46	58,65	58,56
2	251	2023/2	3	Aquisição de Serviços	02	02022502	O	100			01/2023	12/2023	1,00	4,00	5,00	0,00	0,00	0,00	0,00	0,00
2	251	2023/3		Projetos intermunicipais	02	06020305	O	100			01/2023	12/2023	1,00	4,00	5,00	0,00	0,00	0,00	0,00	0,00
2	251	2023/5009		Apoio ao Associativismo																
2	251	2023/5009	1	Filarmónicas	02	0407010201	T	100			01/2023	12/2023	22.900,00	4,00	22.904,00	0,00	22.900,00	22.900,00	100,00	99,98
2	251	2023/5009	2	Ranchos	02	0407010203	T	100			01/2023	12/2023	12.500,00	4,00	12.504,00	0,00	12.500,00	12.500,00	100,00	99,97
2	251	2023/5009	3	Desporto	02	0407010205	T	100			01/2023	12/2023	14.000,00	4,00	14.004,00	0,00	14.000,00	14.000,00	100,00	99,97
2	251	2023/5009	4	Escolas de Música	02	0407010206	T	100			01/2023	12/2023	3.600,00	4,00	3.604,00	0,00	3.600,00	3.600,00	100,00	99,89
2	251	2023/5009	5	Outros	02	0407010207	T	100			01/2023	12/2023	1.000,00	4,00	1.004,00	0,00	1.000,00	1.000,00	100,00	99,60
2	251	2023/5009	6	Atividades Pontuais	02	0407010207	T	100			01/2023	12/2023	2.500,00	4,00	2.504,00	0,00	0,00	0,00	0,00	0,00
				Totais do Programa 251:									360.704,50	94,00	360.798,50	2.466.353,74	319.110,54	2.785.464,28	88,47	98,53
2	252			Desporto, recreio e lazer																
2	252	2022/42		Campo Engº Lopo de Carvalho																

Execução Anual das Atividades mais Relevantes

Município de Ferreira do Zêzere

Ano: 2023

(designação da autarquia local)

(unidade: €)

Obj.	Prog.	Projeto		Designação	Código Classificação Orçamental	Forma de Realiz.	Fonte Financiamento (%)				Datas (Mês/Ano)		Montante Previsto			Montante executado			Nível Execução Anual (%)	Nível Execução Global (%)
		Ano / Nº	Ação				RP	RG	UE	EM	Início	Fim	Ano	Anos seguintes	Total	Anos Anteriores	Ano	Total		
2				Funções sociais																
2	252			Desporto, recreio e lazer																
2	252	2022/42	2	Manutenção	02 06020305	O	100			01/2023	12/2023	5.226,00	4,00	5.230,00	0,00	4.500,38	4.500,38	86,12	86,05	
2	252	2022/5021		Conservação de Equipamentos Desportivos	02 06020305	O	100			01/2023	12/2023	2.556,00	0,00	2.556,00	154.895,41	2.143,73	157.039,14	83,87	99,74	
2	252	2022/5022		Actividades Desportivas																
2	252	2022/50221		Aquisição de bens	02 020121	O	100			01/2023	12/2023	5.085,00	4,00	5.089,00	48.890,81	5.006,92	53.897,73	98,46	99,85	
2	252	2022/50222		Aquisição de serviços	02 02022502	O	100			01/2023	12/2023	2.015,00	4,00	2.019,00	16.064,86	1.015,00	17.079,86	50,37	94,45	
2	252	2022/5023		Tempos Livres																
2	252	2022/50231		Aquisição de bens	02 020121	O	100			01/2023	12/2023	501,00	4,00	505,00	24.216,69	230,26	24.446,95	45,96	98,89	
2	252	2022/50232		Aquisição de serviços	02 02022502	O	100			01/2023	12/2023	1.781,00	4,00	1.785,00	67.903,31	1.571,00	69.474,31	88,21	99,69	
2	252	2022/5025		Centro de BTT de Ferreira do Zêzere	02 06020305	O	100			01/2023	12/2023	0,00	4,00	4,00	0,00	0,00	0,00	0,00	0,00	
2	252	2023/5002		Eventos Desportivos																
2	252	2023/50021		X-Trophy	02 06020305	O	100			01/2023	12/2023	13.837,50	4,00	13.841,50	0,00	13.837,50	13.837,50	100,00	99,97	
2	252	2023/50022		SSV	02 06020305	O	100			01/2023	12/2023	16.850,00	4,00	16.854,00	0,00	16.833,60	16.833,60	99,90	99,88	
2	252	2023/50023		Granfondo	02 06020305	O	100			01/2023	12/2023	24.954,00	4,00	24.958,00	0,00	24.590,16	24.590,16	98,54	98,53	
2	252	2023/50024		Mundial Wakeboard	02 06020305	O	100			01/2023	12/2023	63.876,00	4,00	63.880,00	0,00	63.872,39	63.872,39	99,99	99,99	
2	252	2023/5010		Contratos Programa/Protocolos	02 04070103	T	100			01/2023	12/2023	110.001,00	4,00	110.005,00	0,00	110.000,00	110.000,00	100,00	100,00	
Totais do Programa 252:												246.682,50	44,00	246.726,50	311.971,08	243.600,94	555.572,02	98,75	99,44	
Totais do Objetivo 2:												1.907.415,50	4.680.937,70	6.588.353,20	12.623.120,08	1.449.822,32	14.072.942,40	76,01	73,25	

Execução Anual das Atividades mais Relevantes

Município de Ferreira do Zêzere

Ano: 2023

(designação da autarquia local)

(unidade: €)

Obj.	Prog.	Projeto		Designação	Código Classificação Orçamental	Forma de Realiz.	Fonte Financiamento (%)				Datas (Mês/Ano)		Montante Previsto			Montante executado			Nível Execução Anual (%)	Nível Execução Global (%)	
		Ano / Nº	Ação				RP	RG	UE	EM	Início	Fim	Ano	Anos seguintes	Total	Anos Anteriores	Ano	Total			
3				Funções económicas																	
3	31			Agricultura, pecuária, silvicultura, caça e pesca																	
3	31	2022/5026		Caminhos Florestais e Limpeza de Matos - Despesas correntes	02 06020305	O	100					01/2023	12/2023	12.522,00	4,00	12.526,00	291.028,05	12.521,25	303.549,30	99,99	100,00
Totais do Programa 31:														12.522,00	4,00	12.526,00	291.028,05	12.521,25	303.549,30	99,99	100,00
3	331			Transportes rodoviários																	
3	331	2022/5027		Conservação e Manutenção das Vias Municipais - Despesas Correntes	02 06020305	O	100					01/2023	12/2023	187.700,00	4,00	187.704,00	568.970,15	72.295,72	641.265,87	38,52	84,75
3	331	2022/5033		Sinalização e segurança rodoviária	02 020121	O	100					01/2023	12/2023	53.500,00	4,00	53.504,00	11.158,04	17.771,72	28.929,76	33,22	44,74
Totais do Programa 331:														241.200,00	8,00	241.208,00	580.128,19	90.067,44	670.195,63	37,34	81,60
3	342			Turismo																	
3	342	2022/5029		Sinalética nos Monumentos	02 06020305	O	100					01/2023	12/2023	1,00	4,00	5,00	0,00	0,00	0,00	0,00	0,00
3	342	2022/5030		Sinalética Percursos Pedestres	02 06020305	O	100					01/2023	12/2023	1,00	4,00	5,00	15.192,79	0,00	15.192,79	0,00	99,97
3	342	2022/5031		Sinalética Árvores de interesse Municipal	02 06020305	O	100					01/2023	12/2023	1,00	4,00	5,00	0,00	0,00	0,00	0,00	0,00
3	342	2023/5003		Outros investimentos																	
3	342	2023/50031		Aquisição de Bens	02 020121	O	100					01/2023	12/2023	1,00	4,00	5,00	0,00	0,00	0,00	0,00	0,00
3	342	2023/50032		Aquisição de Serviços	02 02022502	O	100					01/2023	12/2023	4.341,00	4,00	4.345,00	0,00	4.287,50	4.287,50	98,77	98,68
3	342	2023/5004		Promoção turística do Concelho																	
3	342	2023/50041		Participação em Feiras	02 06020305	O	100					01/2023	12/2023	10.000,00	4,00	10.004,00	0,00	6.984,09	6.984,09	69,84	69,81
3	342	2023/50042		Clube de Produtores	02 06020305	O	100					01/2023	12/2023	39.976,00	4,00	39.980,00	0,00	39.913,51	39.913,51	99,84	99,83
3	342	2023/50043		Divulgação	02 020217	O	100					01/2023	12/2023	42.125,00	4,00	42.129,00	0,00	24.233,45	24.233,45	57,53	57,52
3	342	2023/50044		Material de promoção turística	02 06020305	O	100					01/2023	12/2023	36.020,00	4,00	36.024,00	0,00	30.131,66	30.131,66	83,65	83,64
3	342	2023/5015		Plano Estratégico Património Natural	02 06020305	O	100					01/2023	12/2023	1,00	4,00	5,00	0,00	0,00	0,00	0,00	0,00
Totais do Programa 342:														132.467,00	40,00	132.507,00	15.192,79	105.550,21	120.743,00	79,68	81,75
Totais do Objetivo 3:														386.189,00	52,00	386.241,00	886.349,03	208.138,90	1.094.487,93	53,90	86,00

Execução Anual das Atividades mais Relevantes

Município de Ferreira do Zêzere

Ano: 2023

(designação da autarquia local)

(unidade: €)

Obj	Prog	Projeto		Designação	Código Classificação Orçamental	Forma de Realiz.	Fonte Financiamento (%)				Datas (Mês/Ano)		Montante Previsto			Montante executado			Nível Execução Anual (%)	Nível Execução Global (%)
		Ano / N°	Ação				RP	RG	UE	EM	Início	Fim	Ano	Anos seguintes	Total	Anos Anteriores	Ano	Total		
4				Outras funções																
4	43			Diversas não especificadas																
4	43	2022/5032		Comparticipação nos projetos da Comunidade Intermunicipal do Médio Tejo	02 06020305	O	100			01/2023	12/2023	86.478,53	4,00	86.482,53	0,00	22.384,96	22.384,96	25,88	25,88	
4	43	2023/5016		Empresas Locais - Equilíbrio Financeiro	02 04010101	T	100			01/2023	12/2023	40.818,32	4,00	40.822,32	0,00	40.818,32	40.818,32	100,00	99,99	
4	43	2023/5017		Apoio a Freguesias																
4	43	2023/5017.1		Transferências correntes	02 04050102	T	100			01/2023	12/2023	131.645,00	4,00	131.649,00	0,00	3.565,03	3.565,03	2,71	2,71	
4	43	2023/5017.2		Transferências de Capital	02 08050102	T	100			01/2023	12/2023	65.500,00	4,00	65.504,00	0,00	30.000,00	30.000,00	45,80	45,80	
Totais do Programa 43:												324.441,85	16,00	324.457,85	0,00	96.768,31	96.768,31	29,83	29,82	
Totais do Objetivo 4:												324.441,85	16,00	324.457,85	0,00	96.768,31	96.768,31	29,83	29,82	
Total Geral:												3.119.815,35	5.681.029,70	8.800.845,05	17.309.153,76	2.102.181,07	19.411.334,83	67,38	74,34	

ORGÃO EXECUTIVO

Em de de
.....

ORGÃO DELIBERATIVO

Em de de
.....

8 – Anexo às demonstrações orçamentais

Anexo I – Alterações orçamentais da receita

Anexo às demonstrações orçamentais 1 - Alterações Orçamentais da Receita

Município de Ferreira do Zêzere

(designação da autarquia local)

Ano: 2023

Euros

Rubricas [1]	Tipo [2]	Receita				Previsões corrigidas [7]=[3]+[4]-[5]+[6]	Observações [8]
		Previsões iniciais [3]	Alterações orçamentais		Previsões corrigidas		
			Inscrições/reforços [4]	Diminuições/anulações [5]			
R1 - Receita Fiscal	P/M	1.870.812,11				1.870.812,11	
R1.1 - Impostos diretos	P/M	1.870.812,11				1.870.812,11	
R1.2 - Impostos indiretos	P/M	0,00				0,00	
R2 - Contribuições para sistemas de proteção social e subsistema	P/M	0,00				0,00	
R3 - Taxas, multas e outras penalidades	P/M	147.232,95				147.232,95	
R4 - Rendimentos de propriedade	P/M	634.739,32				634.739,32	
R5 - Transferências e subsídios correntes	P/M	6.003.034,83				6.003.034,83	
R5.1 - Transferências correntes	P/M	6.003.034,83				6.003.034,83	
R5.1.1 - Administrações Públicas	P/M	6.003.034,83				6.003.034,83	
R5.1.1.1 - Administração Central - Estado Português	P/M	5.959.183,33				5.959.183,33	
R5.1.1.2 - Administração Central - Outras entidades	P/M	0,00				0,00	
R5.1.1.3 - Segurança Social	P/M	11.852,52				11.852,52	
R5.1.1.4 - Administração Regional	P/M	0,00				0,00	
R5.1.1.5 - Administração Local	P/M	31.998,98				31.998,98	
R5.1.2 - Exterior - U E	P/M	0,00				0,00	
R5.1.3 - Outras	P/M	0,00				0,00	
R5.2 - Subsídios correntes	P/M	0,00				0,00	
R6 - Venda de bens e serviços	P/M	99.965,21				99.965,21	
R7 - Outras receitas correntes	P/M	24.323,54				24.323,54	
R8 - Venda de bens de investimento	P/M	10.548,74				10.548,74	
R9 - Transferências e subsídios de capital	P/M	1.698.741,01				1.698.741,01	
R9.1 - Transferências de capital	P/M	1.698.741,01				1.698.741,01	
R9.1.1 - Administrações Públicas	P/M	1.698.740,01				1.698.740,01	
R9.1.1.1 - Administração Central - Estado Português	P/M	1.698.740,01				1.698.740,01	
R9.1.1.2 - Administração Central - Outras entidades	P/M	0,00				0,00	
R9.1.1.3 - Segurança Social	P/M	0,00				0,00	
R9.1.1.4 - Administração Regional	P/M	0,00				0,00	
R9.1.1.5 - Administração Local	P/M	0,00				0,00	
R9.1.2 - Exterior - U E	P/M	0,00				0,00	
R9.1.3 - Outras	P/M	1,00				1,00	
R9.2 - Subsídios de capital	P/M	0,00				0,00	
R10 - Outras receitas de capital	P/M	1,00				1,00	
R11 - Reposições não abatidas aos pagamentos	P/M	6.504,05				6.504,05	

Anexo às demonstrações orçamentais 1 - Alterações Orçamentais da Receita

Município de Ferreira do Zêzere

(designação da autarquia local)

Ano: 2023

Euros

Rubricas [1]	Tipo [2]	Receita				Previsões corrigidas [7]=[3]+[4]-[5]+[6]	Observações [8]
		Previsões iniciais [3]	Alterações orçamentais				
			Inscrições/reforços [4]	Diminuições/anulações [5]	Créd. Especiais [6]		
R12 - Receita com ativos financeiros	P/M	0,00				0,00	
R13 - Receita com passivos financeiros	P/M	1.990.000,00				1.990.000,00	
R14 - Saldo da gerência anterior - operações orçamentais	P/M	0,00	2.404.991,64			2.404.991,64	
Total:		12.485.902,76	2.404.991,64			14.890.894,40	

Anexo II – Alterações orçamentais da despesa

Anexo às demonstrações orçamentais 2 - Alterações Orçamentais da Despesa

Município de Ferreira do Zêzere

(designação da autarquia local)

Ano: 2023

Euros

Rubricas [1]	Tipo [2]	Despesa				Observações [8]
		Dotações iniciais [3]	Alterações orçamentais		Dotações corrigidas [7]=[3]+[4]-[5]+[6]	
			Inscrições/reforços [4]	Diminuições/anulações [5]		
D1 - Despesas com o pessoal	P/M	3.990.084,00	183.658,80	102.284,80		4.071.458,00
D1.1 - Remunerações Certas e Permanentes	P/M	3.142.366,00	41.508,80	102.284,80		3.081.590,00
D1.2 - Abonos Variáveis ou Eventuais	P/M	66.453,00	32.154,00			98.607,00
D1.3 - Segurança Social	P/M	781.265,00	109.996,00			891.261,00
D2 - Aquisição de bens e serviços	P/M	3.450.939,00	2.201.580,32	2.101.416,00		3.551.103,32
D3 - Juros e outros encargos	P/M	10.501,23	43.037,00	20.000,00		33.538,23
D4 - Transferências e subsídios correntes	P/M	657.775,00	955.894,00	222.136,68		1.391.532,32
D4.1 - Transferências correntes	P/M	657.774,00	955.894,00	222.136,68		1.391.531,32
D4.1.1 - Administrações Públicas	P/M	116.424,00	263.379,00	174.855,00		204.948,00
D4.1.1.1 - Administração Central - Estado Português	P/M	0,00				0,00
D4.1.1.2 - Administração Central - Outras entidades	P/M	0,00				0,00
D4.1.1.3 - Segurança Social	P/M	5.002,00				5.002,00
D4.1.1.4 - Administração Regional	P/M	0,00				0,00
D4.1.1.5 - Administração Local	P/M	111.422,00	263.379,00	174.855,00		199.946,00
D4.1.2 - Entidades do setor não lucrativo	P/M	340.500,00	488.665,00			829.165,00
D4.1.3 - Famílias	P/M	128.750,00	203.850,00	16.000,00		316.600,00
D4.1.4 - Outras	P/M	72.100,00		31.281,68		40.818,32
D4.2 - Subsídios correntes	P/M	1,00				1,00
D5 - Outras despesas correntes	P/M	651.167,53	805.910,00	375.666,00		1.081.411,53
D6 - Aquisição de bens de capital	P/M	3.649.931,00	1.537.631,50	812.446,50		4.375.116,00
D7 - Transferência e subsídios de capital	P/M	75.503,00	311.230,00			386.733,00
D7.1 - Transferências de capital	P/M	75.503,00	311.230,00			386.733,00
D7.1.1 - Administrações Públicas	P/M	10.001,00	85.500,00			95.501,00
D7.1.1.1 - Administração Central - Estado Português	P/M	0,00				0,00
D7.1.1.2 - Administração Central - Outras entidades	P/M	0,00				0,00
D7.1.1.3 - Segurança Social	P/M	0,00				0,00
D7.1.1.4 - Administração Regional	P/M	0,00				0,00
D7.1.1.5 - Administração Local	P/M	10.001,00	85.500,00			95.501,00
D7.1.2 - Entidades do setor não lucrativo	P/M	61.002,00	225.730,00			286.732,00
D7.1.3 - Famílias	P/M	4.500,00				4.500,00
D7.1.4 - Outras	P/M	0,00				0,00

Anexo às demonstrações orçamentais 2 - Alterações Orçamentais da Despesa

Município de Ferreira do Zêzere

(designação da autarquia local)

Ano: 2023

Euros

Rubricas [1]	Tipo [2]	Despesa				Observações [8]	
		Dotações iniciais [3]	Alterações orçamentais				Dotações corrigidas [7]=[3]+[4]-[5]+[6]
			Inscrições/reforços [4]	Diminuições/anulações [5]	Créditos especiais [6]		
D7.2 - Subsídios de capital	P/M	0,00				0,00	
D8 - Outras despesas de capital	P/M	0,00				0,00	
D9 - Despesa com ativos financeiros	P/M	0,00				0,00	
D10 - Despesa com passivos financeiros	P/M	2,00				2,00	
DOT.1 - Operações de tesouraria [C]	P/M	0,00				0,00	
Total:		12.485.902,76	6.038.941,62	3.633.949,98		14.890.894,40	

Anexo III – Alterações às grandes opções do plano (GOP), ao plano plurianual de investimentos (PPI) e às atividades mais relevante (AMR)

Anexo às demonstrações orçamentais 3 - Alterações às Grandes Opções do Plano

Município de Ferreira do Zêzere

(designação da autarquia local)

Ano: 2023

Euros

Objetivo [1]	Número do projeto [2]	Designação do projeto [3]	Datas		Financiamento Definido							Modificação (+/-) [13]=[7]-[6]	
			Inicio [4]	Fim [5]	Ano 2023		Períodos seguintes						
					Dotação atual [6]	Dotação corrigida [7]	Ano 2024 [8]	Ano 2025 [9]	Ano 2026 [10]	Ano 2027 [11]	Outros [12]		
	2002/20				0,00	0,00	0,00	0,00	0,00	0,00	0,00	0,00	0,00
	2002/31				0,00	0,00	0,00	0,00	0,00	0,00	0,00	0,00	0,00
	2002/57				0,00	0,00	0,00	0,00	0,00	0,00	0,00	0,00	0,00
	2006/6				0,00	0,00	0,00	0,00	0,00	0,00	0,00	0,00	0,00
	2007/11				0,00	0,00	0,00	0,00	0,00	0,00	0,00	0,00	0,00
	2007/12				0,00	0,00	0,00	0,00	0,00	0,00	0,00	0,00	0,00
	2007/13				0,00	0,00	0,00	0,00	0,00	0,00	0,00	0,00	0,00
	2007/16				0,00	0,00	0,00	0,00	0,00	0,00	0,00	0,00	0,00
	2007/17				0,00	0,00	0,00	0,00	0,00	0,00	0,00	0,00	0,00
	2007/19				0,00	0,00	0,00	0,00	0,00	0,00	0,00	0,00	0,00
	2008/5				0,00	0,00	0,00	0,00	0,00	0,00	0,00	0,00	0,00
	2008/6				0,00	0,00	0,00	0,00	0,00	0,00	0,00	0,00	0,00
	2008/7				0,00	0,00	0,00	0,00	0,00	0,00	0,00	0,00	0,00
	2008/8				0,00	0,00	0,00	0,00	0,00	0,00	0,00	0,00	0,00
	2009/2				0,00	0,00	0,00	0,00	0,00	0,00	0,00	0,00	0,00
	2009/3				0,00	0,00	0,00	0,00	0,00	0,00	0,00	0,00	0,00
	2009/4				0,00	0,00	0,00	0,00	0,00	0,00	0,00	0,00	0,00
	2009/5				0,00	0,00	0,00	0,00	0,00	0,00	0,00	0,00	0,00
	2009/6				0,00	0,00	0,00	0,00	0,00	0,00	0,00	0,00	0,00
	2009/7				0,00	0,00	0,00	0,00	0,00	0,00	0,00	0,00	0,00
	2009/8				0,00	0,00	0,00	0,00	0,00	0,00	0,00	0,00	0,00
	2009/9				0,00	0,00	0,00	0,00	0,00	0,00	0,00	0,00	0,00
	2009/10				0,00	0,00	0,00	0,00	0,00	0,00	0,00	0,00	0,00
	2010/12				0,00	0,00	0,00	0,00	0,00	0,00	0,00	0,00	0,00
	2010/13				0,00	0,00	0,00	0,00	0,00	0,00	0,00	0,00	0,00
	2011/6				0,00	0,00	0,00	0,00	0,00	0,00	0,00	0,00	0,00
	2011/8				0,00	0,00	0,00	0,00	0,00	0,00	0,00	0,00	0,00
1	2022/1	Aquisição terrenos interesse para o Município	01/2022	12/2028	147.959,00	141.469,00	150.000,00	0,00	0,00	0,00	0,00	0,00	-6.490,00
1	2022/2	Aquisição de Imóveis	01/2022	12/2028	1,00	1,00	1,00	1,00	1,00	1,00	1,00	0,00	0,00
1	2022/3	Aquis./grandes reparações máq.mob.equip.	01/2022	12/2028	146.621,00	250.586,00	110.003,00	6,00	6,00	6,00	6,00	0,00	103.965,00

Anexo às demonstrações orçamentais 3 - Alterações às Grandes Opções do Plano

Município de Ferreira do Zêzere

(designação da autarquia local)

Ano: 2023

Euros

Objetivo [1]	Número do projeto [2]	Designação do projeto [3]	Datas		Financiamento Definido							Modificação (+/-) [13]=[7]-[6]
			Início [4]	Fim [5]	Ano 2023		Períodos seguintes					
					Dotação atual [6]	Dotação corrigida [7]	Ano 2024 [8]	Ano 2025 [9]	Ano 2026 [10]	Ano 2027 [11]	Outros [12]	
1	2022/4	Aquisição e reparação de viaturas	01/2022	12/2028	150.000,00	159.150,00	1,00	150.000,00	1,00	1,00	0,00	9.150,00
1	2022/5	Aquisição e reparação de máquinas	01/2022	12/2028	1,00	15.001,00	1,00	1,00	1,00	1,00	0,00	15.000,00
1	2022/6	Aquisição de viaturas - Leasing	01/2022	12/2028	1,00	1,00	1,00	1,00	1,00	1,00	0,00	0,00
1	2022/7	Aquisição de maquinaria e equipamento - Leasing	01/2022	12/2028	1,00	1,00	1,00	1,00	1,00	1,00	0,00	0,00
1	2022/8	Reestruturação de infraestruturas tecnológicas	01/2022	12/2028	1,00	1,00	1,00	1,00	1,00	1,00	0,00	0,00
1	2022/9	Fornecimento e Instalação de Redes WI-FI no Município de Ferreira do Zêzere.	01/2022	12/2028	1,00	1,00	1,00	1,00	1,00	1,00	0,00	0,00
1	2022/63	Edifício Multiusos	01/2022	12/2028	1,00	1,00	1,00	1,00	1,00	1,00	0,00	0,00
1	2022/5001	Conservação e recuperação de edifícios municipais	01/2023	12/2023	90.300,00	69.823,00	1,00	1,00	1,00	1,00	0,00	-20.477,00
1	2023/20	Implementação de medidas de melhoria de eficiência energética	01/2023	12/2028	2,00	2,00	2,00	0,00	0,00	0,00	0,00	0,00
1	2022/12	Protecção Civil - aquisição de bens de investimento	01/2022	12/2028	50.000,00	38.650,00	0,00	0,00	0,00	0,00	0,00	-11.350,00
1	2022/5002	Serviço Municipal de Protecção Civil	01/2023	12/2023	109.901,00	72.861,00	3,00	3,00	3,00	3,00	0,00	-37.040,00
1	2022/5003	Apoio aos Bombeiros Voluntários	01/2023	12/2023	172.800,00	327.800,00	250.001,00	250.001,00	250.001,00	250.001,00	0,00	155.000,00
1	2023/22	Reabilitação/Certificação de Heliporto para Operação de Protecção Civil	01/2023	12/2028	1,00	1,00	0,00	300.000,00	0,00	0,00	0,00	0,00
1	2023/5018	Comparticipação em reservatórios	01/2023	12/2023	0,00	30.000,00	0,00	0,00	0,00	0,00	0,00	30.000,00
2	2002/12		01/2000	12/2012	0,00	0,00	0,00	0,00	0,00	0,00	0,00	0,00
2	2022/11	Equipamento e mobiliário	01/2022	12/2028	3,00	5.353,00	3,00	3,00	3,00	3,00	0,00	5.350,00
2	2022/5004	Conservação e arranjos de edifícios escolares	01/2023	12/2023	48.300,00	48.300,00	2.000,00	2.000,00	2.000,00	2.000,00	0,00	0,00
2	2023/4	Melhoramento do Parque Escolar - Construção da Escola EB 2,3/S Pedro Ferreiro	01/2023	12/2028	152.583,00	25.003,00	2.800.000,00	2.500.000,00	2.500.000,00	0,00	0,00	-127.580,00
2	2023/5001	Projetos Municipais e Intermunicipais	01/2023	12/2023	1,00	1,00	1,00	1,00	1,00	1,00	0,00	0,00
2	2022/5006	Atribuições e competências municipais - Educação	01/2023	12/2023	572.894,00	748.057,00	954.191,28	958.762,00	963.218,24	967.775,18	0,00	175.163,00
2	2023/6	Reforço na Capacidade de resposta de cuidados primários - Requalificação do Centro de Saúde	01/2023	12/2028	1,00	76.101,00	365.100,00	0,00	0,00	0,00	0,00	76.100,00
2	2023/5011	Projecto Municipais e Intermunicipais	01/2023	12/2023	2.500,00	2.500,00	2.500,00	2.500,00	2.500,00	2.500,00	0,00	0,00
2	2023/5012	Ações Municipais	01/2023	12/2023	1.000,00	1.000,00	1.000,00	1.000,00	1.000,00	1.000,00	0,00	0,00
2	2023/5013	Balcão SNS 24	01/2023	12/2023	1,00	1,00	1,00	1,00	1,00	1,00	0,00	0,00
2	2022/5007	Apoio a Famílias Carênciadas	01/2023	12/2023	63.500,00	70.700,00	63.500,00	63.500,00	63.500,00	63.500,00	0,00	7.200,00

Anexo às demonstrações orçamentais 3 - Alterações às Grandes Opções do Plano

Município de Ferreira do Zêzere

(designação da autarquia local)

Ano: 2023

Euros

Objetivo [1]	Número do projeto [2]	Designação do projeto [3]	Datas		Financiamento Definido							Modificação (+/-) [13]=[7]-[6]	
			Início [4]	Fim [5]	Ano 2023		Períodos seguintes						
					Dotação atual [6]	Dotação corrigida [7]	Ano 2024 [8]	Ano 2025 [9]	Ano 2026 [10]	Ano 2027 [11]	Outros [12]		
2	2022/5008	Comissão de Protecção de Crianças e Jovens	01/2023	12/2023	200,00	200,00	200,00	200,00	200,00	200,00	200,00	0,00	0,00
2	2022/5009	Rede Social	01/2023	12/2023	501,00	1.706,00	501,00	501,00	501,00	501,00	501,00	0,00	1.205,00
2	2022/5010	Bolsas de Estudo	01/2023	12/2023	34.000,00	34.000,00	34.000,00	34.000,00	34.000,00	34.000,00	34.000,00	0,00	0,00
2	2022/5012	Cartão Medicamentos - ABEM	01/2023	12/2023	5.000,00	5.000,00	5.000,00	5.000,00	5.000,00	5.000,00	5.000,00	0,00	0,00
2	2022/5013	Apoio Social a Famílias	01/2023	12/2023	6.001,00	6.001,00	6.001,00	6.001,00	6.001,00	6.001,00	6.001,00	0,00	0,00
2	2022/5014	Apoio às empresas para contratação de Jovens Ferreirenses	01/2023	12/2023	1,00	1,00	1,00	1,00	1,00	1,00	1,00	0,00	0,00
2	2023/21	Apoio a Instituições sem fins lucrativos	01/2023	12/2023	3,00	236.350,50	250.001,00	1,00	1,00	1,00	1,00	0,00	236.347,50
2	2023/5005	Apoios Sociais de Emergência	01/2023	12/2023	1.000,00	1.000,00	1.000,00	1.000,00	1.000,00	1.000,00	1.000,00	0,00	0,00
2	2023/5006	SAAS - Serviço de Atendimento e Acompanhamento Social	01/2023	12/2023	21.387,00	21.387,00	21.400,00	21.400,00	21.400,00	21.400,00	21.400,00	0,00	0,00
2	2023/5007	Espaço M	01/2023	12/2023	100,00	100,00	100,00	100,00	100,00	100,00	100,00	0,00	0,00
2	2023/5014	Outras atividades	01/2023	12/2023	1,00	2.201,00	1,00	1,00	1,00	1,00	1,00	0,00	2.200,00
2	2023/5	Habitação Social e a Custos Acessíveis	01/2023	12/2028	650.000,00	215.355,00	2.250.000,00	1.150.001,00	1.400.000,00		0,00	0,00	-434.645,00
2	2022/13	Cartografia do Concelho	01/2022	12/2028	1,00	1,00	1,00	1,00	1,00	1,00	1,00	0,00	0,00
2	2022/14	Revisão do PDM	01/2022	12/2028	4.305,00	4.305,00	1,00	0,00	0,00	0,00	0,00	0,00	0,00
2	2022/15	Elaboração Plano Pormenor, Projectos, Plano Urb. Estudos	01/2022	12/2028	188.400,00	422.965,00	1,00	1,00	1,00	1,00	1,00	0,00	234.565,00
2	2022/19	Requalificação da Av. 13 de Junho e Rua Brigadeiro Lino Valente.	01/2023	12/2028	1,00	1,00	359.929,00	359.929,00	0,00	0,00	0,00	0,00	0,00
2	2022/20	Requalificação do Espaço Público na Rua Eduardo Mota.	01/2022	12/2028	971.293,00	1.204.453,00	1,00	1,00	1,00	1,00	1,00	0,00	233.160,00
2	2022/21	Requalificação do Espaço Público na Rua da Fonte Ferreira e Rua S. Miguel	01/2022	12/2028	133.710,00	131.545,00	1,00	1,00	1,00	1,00	1,00	0,00	-2.165,00
2	2022/22	Requalificação da Rua Luís de Camões	01/2022	12/2028	20.400,00	43.900,00	1,00	1,00	1,00	1,00	1,00	0,00	23.500,00
2	2022/23	Requalificação do Espaço Público na Rua do Campo de Futebol e Rua de Santo António	01/2023	12/2028	1,00	1,00	1,00	37.800,00	200.000,00	1,00	0,00	0,00	0,00
2	2022/66	Revitalização da Zona Urbana - Acessibilidades	01/2023	12/2028	1,00	1,00	1,00	1,00	1,00	1,00	1,00	0,00	0,00
2	2023/18	Requalificação da Rua António José Soeiro e Silva	01/2023	12/2028	1,00	35.362,50	394.950,00	1,00	1,00	1,00	1,00	0,00	35.361,50
2	2023/19	Prolongamento da Rua Otávio Mendes Godinho até à Rua Maria Vasques	01/2023	12/2028	1,00	35.001,00	1,00	1,00	1,00	1,00	1,00	0,00	35.000,00
2	2022/24	Elab. Proj. Redes Saneamento Básico/Drenagem de Águas Pluviais	01/2022	12/2028	2.660,00	2.660,00	1,00	1,00	1,00	1,00	1,00	0,00	0,00

Anexo às demonstrações orçamentais 3 - Alterações às Grandes Opções do Plano

Município de Ferreira do Zêzere

(designação da autarquia local)

Ano: 2023

Euros

Objetivo [1]	Número do projeto [2]	Designação do projeto [3]	Datas		Financiamento Definido							Modificação (+/-) [13]=[7]-[6]	
			Início [4]	Fim [5]	Ano 2023		Períodos seguintes						
					Dotação atual [6]	Dotação corrigida [7]	Ano 2024 [8]	Ano 2025 [9]	Ano 2026 [10]	Ano 2027 [11]	Outros [12]		
2	2022/25	Redes de Saneamento/ Drenagem de Águas Pluviais	01/2022	12/2028	1,00	1,00	1,00	1,00	1,00	1,00	1,00	0,00	0,00
2	2022/5015	Manutenção da rede de Drenagem de Águas Pluviais	01/2023	12/2028	1,00	1,00	1,00	1,00	1,00	1,00	1,00	0,00	0,00
2	2022/26	Redes de Abastecimento de Água	01/2022	12/2028	1,00	1,00	1,00	1,00	1,00	1,00	1,00	0,00	0,00
2	2022/27	Aquisição de contentores	01/2022	12/2028	1,00	1,00	1,00	1,00	1,00	1,00	1,00	0,00	0,00
2	2022/28	Ilhas Ecológicas e Ecopontos	01/2022	12/2028	1,00	31.641,00	1,00	1,00	1,00	1,00	1,00	0,00	31.640,00
2	2022/29	Arborização Terrenos Municipais	01/2022	12/2028	1,00	1,00	0,00	0,00	0,00	0,00	0,00	0,00	0,00
2	2022/32	Centros de Recolha oficiais Intermunicipais	01/2022	12/2023	74.001,00	67.501,00	3,00	3,00	3,00	3,00	3,00	0,00	-6.500,00
2	2022/65	Cemitério Municipal - Investimento	01/2023	12/2028	1,00	10.936,00	1,00	1,00	1,00	1,00	1,00	0,00	10.935,00
2	2022/5016	Manutenção do Cemitério da Vila	01/2023	12/2023	1,00	5.001,00	1,00	1,00	1,00	1,00	1,00	0,00	5.000,00
2	2022/5017	Jardins e espaços verdes do Concelho	01/2023	12/2023	2.000,00	36.520,00	1,00	1,00	1,00	1,00	1,00	0,00	34.520,00
2	2022/5018	Requalificação do Parque Verde da Quinta do Adro	01/2023	12/2023	20.000,00	0,00	1,00	0,00	0,00	0,00	0,00	0,00	-20.000,00
2	2023/23	Centro de Recolha Oficial	01/2023	12/2028	1,00	1,00	1,00	1,00	1,00	1,00	1,00	0,00	0,00
2	2023/5008	Serviço Veterinário Municipal	01/2023	12/2023	9.500,00	12.500,00	9.500,00	9.500,00	9.500,00	9.500,00	9.500,00	0,00	3.000,00
2	2022/33	Biblioteca	01/2022	12/2028	23.115,00	31.975,00	4,00	4,00	4,00	4,00	4,00	0,00	8.860,00
2	2022/37	Literacia Digital	01/2022	12/2028	2,00	2,00	2,00	2,00	2,00	2,00	2,00	0,00	0,00
2	2022/39	Casa de Ensaio "A Portuguesa" e percurso Alfredo Keil	01/2022	12/2028	1,00	1,00	1,00	1,00	369.368,00	369.368,00	369.368,00	0,00	0,00
2	2022/5019	Programa Cultural	01/2023	12/2023	95.306,00	284.089,50	13,00	13,00	13,00	13,00	13,00	0,00	188.783,50
2	2023/1	Cine Teatro Ivone Silva	01/2023	12/2028	3,00	3,00	3,00	0,00	0,00	0,00	0,00	0,00	0,00
2	2023/2	Centro Cultural Alfredo Keill	01/2023	12/2028	37.702,00	25.640,50	3,00	3,00	3,00	3,00	3,00	0,00	-12.061,50
2	2023/3	Projetos intermunicipais	01/2023	12/2023	1,00	1,00	1,00	1,00	1,00	1,00	1,00	0,00	0,00
2	2023/5009	Apoio ao Associativismo	01/2023	12/2023	56.500,00	56.500,00	6,00	6,00	6,00	6,00	6,00	0,00	0,00
2	2022/40	Equipamentos Desportivos	01/2022	12/2028	1,00	8.781,00	1,00	1,00	1,00	1,00	1,00	0,00	8.780,00
2	2022/41	Reabilitação de Instalações Desportivas	01/2022	12/2028	1,00	1,00	1,00	1,00	1,00	1,00	1,00	0,00	0,00
2	2022/42	Campo Engº Lopo de Carvalho	01/2022	12/2028	2,00	5.227,00	800.001,00	1,00	1,00	1,00	1,00	0,00	5.225,00
2	2022/43	Pavilhão 2000 - Construção salas polivalentes para diversas modalidades: Judo, Aeróbica, Karaté.	01/2023	12/2028	1,00	35.001,00	500.000,00	500.000,00	200.000,00	200.000,00	1,00	0,00	35.000,00
2	2022/44	Centro de BTT de Ferreira do Zêzere - Percursos e Infraestruturas	01/2022	12/2028	1,00	1,00	1,00	1,00	1,00	1,00	1,00	0,00	0,00

Anexo às demonstrações orçamentais 3 - Alterações às Grandes Opções do Plano

Município de Ferreira do Zêzere

(designação da autarquia local)

Ano: 2023

Euros

Objetivo [1]	Número do projeto [2]	Designação do projeto [3]	Datas		Financiamento Definido							Modificação (+/-) [13]=[7]-[6]	
			Início [4]	Fim [5]	Ano 2023		Períodos seguintes						
					Dotação atual [6]	Dotação corrigida [7]	Ano 2024 [8]	Ano 2025 [9]	Ano 2026 [10]	Ano 2027 [11]	Outros [12]		
2	2022/5021	Conservação de Equipamentos Desportivos	01/2023	12/2023	1,00	2.556,00	0,00	0,00	0,00	0,00	0,00	0,00	2.555,00
2	2022/5022	Actividades Desportivas	01/2023	12/2023	14.501,00	7.100,00	2,00	2,00	2,00	2,00	2,00	0,00	-7.401,00
2	2022/5023	Tempos Livres	01/2023	12/2023	2,00	2.282,00	2,00	2,00	2,00	2,00	2,00	0,00	2.280,00
2	2022/5025	Centro de BTT de Ferreira do Zêzere	01/2023	12/2023	67.590,00	0,00	1,00	1,00	1,00	1,00	1,00	0,00	-67.590,00
2	2023/5002	Eventos Desportivos	01/2023	12/2023	32.002,00	119.517,50	4,00	4,00	4,00	4,00	4,00	0,00	87.515,50
2	2023/5010	Contratos Programa/Protocolos	01/2023	12/2023	1,00	110.001,00	1,00	1,00	1,00	1,00	1,00	0,00	110.000,00
2	2022/45	Construção da Casa Mortuária de Ferreira do Zêzere	01/2023	12/2028	1,00	1,00	1,00	1,00	1,00	1,00	211.200,00	0,00	0,00
3	2022/46	Caminhos Florestais e Limpeza de Matos - Investimento	01/2022	12/2028	1,00	1,00	1,00	1,00	1,00	1,00	1,00	0,00	0,00
3	2022/5026	Caminhos Florestais e Limpeza de Matos - Despesas correntes	01/2023	12/2023	72.200,00	12.522,00	1,00	1,00	1,00	1,00	1,00	0,00	-59.678,00
3	2022/47	Infraestruturas na Zona Industrial	01/2023	12/2028	1,00	1,00	1,00	1,00	1,00	1,00	1,00	0,00	0,00
3	2022/48	Infraestruturas eléctricas	01/2022	12/2028	2.500,00	5.050,00	2.500,00	2.500,00	2.500,00	2.500,00	2.500,00	0,00	2.550,00
3	2022/64	Parque de Máquinas	01/2023	12/2028	1,00	1,00	1,00	1,00	1,00	1,00	1,00	0,00	0,00
3	2023/15	Criação de espaço polivalente constituído por incubadora, espaço cowork e salas multifuncionais - Escola Primária de Pias	01/2023	12/2028	1,00	40.001,00	1,00	1,00	1,00	1,00	1,00	0,00	40.000,00
3	2023/16	Criação de Espaço polivalente constituído por incubadora, espaço cowork e salas multifuncionais	01/2023	12/2028	1,00	1,00	900.000,00	900.000,00	1,00	1,00	1,00	0,00	0,00
3	2022/49	Construção de Passeios	01/2022	12/2028	1,00	1,00	1,00	1,00	1,00	1,00	1,00	0,00	0,00
3	2022/50	Construções de Muros	01/2022	12/2028	20.250,00	20.250,00	1,00	1,00	1,00	1,00	1,00	0,00	0,00
3	2022/51	Sinalização e segurança rodoviária	01/2022	12/2028	18.700,00	18.700,00	1,00	1,00	1,00	1,00	1,00	0,00	0,00
3	2022/52	Conservação e Manutenção das Vias Municipais - Investimento	01/2022	12/2028	175.350,00	175.350,00	1,00	1,00	1,00	1,00	1,00	0,00	0,00
3	2022/54	Alargamento de Ponte em Pias	01/2023	12/2028	1,00	1,00	1,00	209.050,00	1,00	1,00	1,00	0,00	0,00
3	2022/55	Pavimentação e Repavimentação das Vias de Comunicação do Concelho	01/2022	12/2028	50.000,00	100.000,00	200.000,00	200.000,00	200.000,00	200.000,00	200.000,00	0,00	50.000,00
3	2022/5027	Conservação e Manutenção das Vias Municipais - Despesas Correntes	01/2023	12/2023	51.000,00	187.700,00	1,00	1,00	1,00	1,00	1,00	0,00	136.700,00
3	2022/5028	Estradas e Arruamentos nas Freguesias	01/2023	12/2023	0,00	0,00	0,00	0,00	0,00	0,00	0,00	0,00	0,00
3	2022/5033	Sinalização e segurança rodoviária	01/2023	12/2023	17.000,00	53.500,00	1,00	1,00	1,00	1,00	1,00	0,00	36.500,00
3	2022/56	Infraestruturas na pista das Valadas	01/2023	12/2028	1,00	1,00	1,00	1,00	1,00	1,00	1,00	0,00	0,00

Anexo às demonstrações orçamentais 3 - Alterações às Grandes Opções do Plano

Município de Ferreira do Zêzere

(designação da autarquia local)

Ano: 2023

Euros

Objetivo [1]	Número do projeto [2]	Designação do projeto [3]	Datas		Financiamento Definido							Modificação (+/-) [13]=[7]-[6]	
			Início [4]	Fim [5]	Ano 2023		Períodos seguintes						
					Dotação atual [6]	Dotação corrigida [7]	Ano 2024 [8]	Ano 2025 [9]	Ano 2026 [10]	Ano 2027 [11]	Outros [12]		
3	2022/58	Lagar de S. Guilherme (equipamento/obras)	01/2023	12/2028	1,00	1,00	1,00	1,00	1,00	1,00	1,00	0,00	0,00
3	2022/59	Rotas e percursos turísticos temáticos - Valorizar Turismo (Rota dos Templários)	01/2023	12/2028	166.950,00	235.250,00	1,00	1,00	1,00	1,00	1,00	0,00	68.300,00
3	2022/60	Dornes "Aldeia 7 Maravilhas" - Infraestruturas	01/2023	12/2028	370.900,00	576.680,00	1,00	1,00	1,00	1,00	1,00	0,00	205.780,00
3	2022/61	Albergue Peregrinos em Areias	01/2023	12/2028	123.400,00	145.270,00	1,00	1,00	1,00	1,00	1,00	0,00	21.870,00
3	2022/5029	Sinalética nos Monumentos	01/2023	12/2023	1,00	1,00	1,00	1,00	1,00	1,00	1,00	0,00	0,00
3	2022/5030	Sinalética Percursos Pedestres	01/2023	12/2023	1,00	1,00	1,00	1,00	1,00	1,00	1,00	0,00	0,00
3	2022/5031	Sinalética Árvores de interesse Municipal	01/2023	12/2023	1,00	1,00	1,00	1,00	1,00	1,00	1,00	0,00	0,00
3	2023/8	Centro Náutico Municipal de Dornes, Martinela e Lago Azul	01/2023	12/2028	1,00	1,00	100.000,00	1,00	0,00	0,00	0,00	0,00	0,00
3	2023/9	Requalificação da Aldeia de Dornes e zonas envolventes da mesma, incluindo a Praia Fluvial de Dornes.	01/2023	12/2028	1,00	1,00	100.000,00	1.000.000,00	1.000.000,00	0,00	0,00	0,00	0,00
3	2023/10	Requalificação da Praia Fluvial do Lago Azul	01/2023	12/2028	1,00	1,00	1,00	0,00	0,00	0,00	0,00	0,00	0,00
3	2023/11	Requalificação da Praia Fluvial da Bairrada/Bairradinha	01/2023	12/2028	1,00	1,00	0,00	0,00	0,00	0,00	0,00	0,00	0,00
3	2023/12	Plano da Aldeia de Dornes	01/2023	12/2028	1,00	1,00	1,00	1,00	1,00	1,00	1,00	0,00	0,00
3	2023/13	Projeto de execução da Aldeia de Dornes	01/2023	12/2028	1,00	1,00	1,00	0,00	0,00	0,00	0,00	0,00	0,00
3	2023/14	Plano da Aldeia de Avecasta	01/2023	12/2028	1,00	1,00	1,00	0,00	0,00	0,00	0,00	0,00	0,00
3	2023/5003	Outros investimentos	01/2023	12/2023	2,00	4.342,00	2,00	2,00	2,00	2,00	2,00	0,00	4.340,00
3	2023/5004	Promoção turística do Concelho	01/2023	12/2023	92.000,00	181.011,00	4,00	4,00	4,00	4,00	4,00	0,00	89.011,00
3	2023/5015	Plano Estratégico Património Natural	01/2023	12/2023	1,00	1,00	1,00	1,00	1,00	1,00	1,00	0,00	0,00
4	2022/62	Comparticipação nos projectos da Comunidade Intermunicipal Médio Tejo	01/2022	12/2028	76.196,00	76.196,00	1,00	1,00	1,00	1,00	1,00	0,00	0,00
4	2022/5032	Comparticipação nos projectos da Comunidade Intermunicipal do Médio tejo	01/2023	12/2023	86.478,53	86.478,53	1,00	1,00	1,00	1,00	1,00	0,00	0,00
4	2023/7	Loja do Cidadão	01/2023	12/2028	1,00	1,00	1,00	0,00	0,00	0,00	0,00	0,00	0,00
4	2023/5016	Empresas Locais - Equilíbrio Financeiro	01/2023	12/2023	72.100,00	40.818,32	1,00	1,00	1,00	1,00	1,00	0,00	-31.281,68
4	2023/5017	Apoio a Freguesias	01/2023	12/2023	47.421,00	197.145,00	2,00	2,00	2,00	2,00	2,00	0,00	149.724,00
Total:					5.622.054,53	7.494.931,35	10.633.506,28	8.664.869,00	7.231.914,24	2.147.672,18	0,00	1.872.876,82	

Anexo às demonstrações orçamentais 3 - Alterações ao Plano Plurianual de Investimentos

Município de Ferreira do Zêzere

(designação da autarquia local)

Ano: 2023

Euros

Objetivo [1]	Número do projeto [2]	Designação do projeto [3]	Datas		Financiamento Definido							Modificação (+/-) [13]=[7]-[6]	
			Inicio [4]	Fim [5]	Ano 2023		Períodos seguintes						
					Dotação atual [6]	Dotação corrigida [7]	Ano 2024 [8]	Ano 2025 [9]	Ano 2026 [10]	Ano 2027 [11]	Outros [12]		
	2002/20				0,00	0,00	0,00	0,00	0,00	0,00	0,00	0,00	0,00
	2002/31				0,00	0,00	0,00	0,00	0,00	0,00	0,00	0,00	0,00
	2002/57				0,00	0,00	0,00	0,00	0,00	0,00	0,00	0,00	0,00
	2006/6				0,00	0,00	0,00	0,00	0,00	0,00	0,00	0,00	0,00
	2007/11				0,00	0,00	0,00	0,00	0,00	0,00	0,00	0,00	0,00
	2007/12				0,00	0,00	0,00	0,00	0,00	0,00	0,00	0,00	0,00
	2007/13				0,00	0,00	0,00	0,00	0,00	0,00	0,00	0,00	0,00
	2007/16				0,00	0,00	0,00	0,00	0,00	0,00	0,00	0,00	0,00
	2007/17				0,00	0,00	0,00	0,00	0,00	0,00	0,00	0,00	0,00
	2007/19				0,00	0,00	0,00	0,00	0,00	0,00	0,00	0,00	0,00
	2008/5				0,00	0,00	0,00	0,00	0,00	0,00	0,00	0,00	0,00
	2008/6				0,00	0,00	0,00	0,00	0,00	0,00	0,00	0,00	0,00
	2008/7				0,00	0,00	0,00	0,00	0,00	0,00	0,00	0,00	0,00
	2008/8				0,00	0,00	0,00	0,00	0,00	0,00	0,00	0,00	0,00
	2009/2				0,00	0,00	0,00	0,00	0,00	0,00	0,00	0,00	0,00
	2009/3				0,00	0,00	0,00	0,00	0,00	0,00	0,00	0,00	0,00
	2009/4				0,00	0,00	0,00	0,00	0,00	0,00	0,00	0,00	0,00
	2009/5				0,00	0,00	0,00	0,00	0,00	0,00	0,00	0,00	0,00
	2009/6				0,00	0,00	0,00	0,00	0,00	0,00	0,00	0,00	0,00
	2009/7				0,00	0,00	0,00	0,00	0,00	0,00	0,00	0,00	0,00
	2009/8				0,00	0,00	0,00	0,00	0,00	0,00	0,00	0,00	0,00
	2009/9				0,00	0,00	0,00	0,00	0,00	0,00	0,00	0,00	0,00
	2009/10				0,00	0,00	0,00	0,00	0,00	0,00	0,00	0,00	0,00
	2010/12				0,00	0,00	0,00	0,00	0,00	0,00	0,00	0,00	0,00
	2010/13				0,00	0,00	0,00	0,00	0,00	0,00	0,00	0,00	0,00
	2011/6				0,00	0,00	0,00	0,00	0,00	0,00	0,00	0,00	0,00
	2011/8				0,00	0,00	0,00	0,00	0,00	0,00	0,00	0,00	0,00
1	2022/1	Aquisição terrenos interesse para o Município	01/2022	12/2028	147.959,00	141.469,00	150.000,00	0,00	0,00	0,00	0,00	0,00	-6.490,00
1	2022/2	Aquisição de Imóveis	01/2022	12/2028	1,00	1,00	1,00	1,00	1,00	1,00	1,00	0,00	0,00
1	2022/3	Aquis./grandes reparações máq.mob.equip.	01/2022	12/2028	122.006,00	249.301,00	110.002,00	5,00	5,00	5,00	5,00	0,00	127.295,00

Anexo às demonstrações orçamentais 3 - Alterações ao Plano Plurianual de Investimentos

Município de Ferreira do Zêzere

(designação da autarquia local)

Ano: 2023

Euros

Objetivo [1]	Número do projeto [2]	Designação do projeto [3]	Datas		Financiamento Definido							Modificação (+/-) [13]=[7]-[6]
			Início [4]	Fim [5]	Ano 2023		Períodos seguintes					
					Dotação atual [6]	Dotação corrigida [7]	Ano 2024 [8]	Ano 2025 [9]	Ano 2026 [10]	Ano 2027 [11]	Outros [12]	
1	2022/4	Aquisição e reparação de viaturas	01/2022	12/2028	150.000,00	159.150,00	1,00	150.000,00	1,00	1,00	0,00	9.150,00
1	2022/5	Aquisição e reparação de máquinas	01/2022	12/2028	1,00	15.001,00	1,00	1,00	1,00	1,00	0,00	15.000,00
1	2022/6	Aquisição de viaturas - Leasing	01/2022	12/2028	1,00	1,00	1,00	1,00	1,00	1,00	0,00	0,00
1	2022/7	Aquisição de maquinaria e equipamento - Leasing	01/2022	12/2028	1,00	1,00	1,00	1,00	1,00	1,00	0,00	0,00
1	2022/8	Reestruturação de infraestruturas tecnológicas	01/2022	12/2028	1,00	1,00	1,00	1,00	1,00	1,00	0,00	0,00
1	2022/9	Fornecimento e Instalação de Redes WI-FI no Município de Ferreira do Zêzere.	01/2022	12/2028	1,00	1,00	1,00	1,00	1,00	1,00	0,00	0,00
1	2022/63	Edifício Multiusos	01/2022	12/2028	1,00	1,00	1,00	1,00	1,00	1,00	0,00	0,00
1	2023/20	Implementação de medidas de melhoria de eficiência energética	01/2023	12/2028	2,00	2,00	2,00	0,00	0,00	0,00	0,00	0,00
1	2022/12	Protecção Civil - aquisição de bens de investimento	01/2022	12/2028	50.000,00	38.650,00	0,00	0,00	0,00	0,00	0,00	-11.350,00
1	2023/22	Reabilitação/Certificação de Heliporto para Operação de Protecção Civil	01/2023	12/2028	1,00	1,00	0,00	300.000,00	0,00	0,00	0,00	0,00
2	2002/12		01/2000	12/2012	0,00	0,00	0,00	0,00	0,00	0,00	0,00	0,00
2	2022/11	Equipamento e mobiliário	01/2022	12/2028	3,00	5.353,00	3,00	3,00	3,00	3,00	0,00	5.350,00
2	2023/4	Melhoramento do Parque Escolar - Construção da Escola EB 2,3/S Pedro Ferreiro	01/2023	12/2028	152.583,00	25.003,00	2.800.000,00	2.500.000,00	2.500.000,00	0,00	0,00	-127.580,00
2	2023/6	Reforço na Capacidade de resposta de cuidados primários - Requalificação do Centro de Saúde	01/2023	12/2028	1,00	76.101,00	365.100,00	0,00	0,00	0,00	0,00	76.100,00
2	2023/5	Habitação Social e a Custos Acessíveis	01/2023	12/2028	650.000,00	215.355,00	2.250.000,00	1.150.001,00	1.400.000,00	0,00	0,00	-434.645,00
2	2022/13	Cartografia do Concelho	01/2022	12/2028	1,00	1,00	1,00	1,00	1,00	1,00	0,00	0,00
2	2022/14	Revisão do PDM	01/2022	12/2028	4.305,00	4.305,00	1,00	0,00	0,00	0,00	0,00	0,00
2	2022/15	Elaboração Plano Pormenor, Projectos, Plano Urb. Estudos	01/2022	12/2028	188.400,00	422.965,00	1,00	1,00	1,00	1,00	0,00	234.565,00
2	2022/19	Requalificação da Av. 13 de Junho e Rua Brigadeiro Lino Valente.	01/2023	12/2028	1,00	1,00	359.929,00	359.929,00	0,00	0,00	0,00	0,00
2	2022/20	Requalificação do Espaço Público na Rua Eduardo Mota.	01/2022	12/2028	971.293,00	1.204.453,00	1,00	1,00	1,00	1,00	0,00	233.160,00
2	2022/21	Requalificação do Espaço Público na Rua da Fonte Ferreira e Rua S. Miguel	01/2022	12/2028	133.710,00	131.545,00	1,00	1,00	1,00	1,00	0,00	-2.165,00
2	2022/22	Requalificação da Rua Luís de Camões	01/2022	12/2028	20.400,00	43.900,00	1,00	1,00	1,00	1,00	0,00	23.500,00
2	2022/23	Requalificação do Espaço Público na Rua do Campo de Futebol e Rua de Santo António	01/2023	12/2028	1,00	1,00	1,00	37.800,00	200.000,00	1,00	0,00	0,00
2	2022/66	Revitalização da Zona Urbana - Acessibilidades	01/2023	12/2028	1,00	1,00	1,00	1,00	1,00	1,00	0,00	0,00

Anexo às demonstrações orçamentais 3 - Alterações ao Plano Plurianual de Investimentos

Município de Ferreira do Zêzere

(designação da autarquia local)

Ano: 2023

Euros

Objetivo [1]	Número do projeto [2]	Designação do projeto [3]	Datas		Financiamento Definido							Modificação (+/-) [13]=[7]-[6]	
			Início [4]	Fim [5]	Ano 2023		Períodos seguintes						
					Dotação atual [6]	Dotação corrigida [7]	Ano 2024 [8]	Ano 2025 [9]	Ano 2026 [10]	Ano 2027 [11]	Outros [12]		
2	2023/18	Requalificação da Rua António José Soeiro e Silva	01/2023	12/2028	1,00	35.362,50	394.950,00	1,00	1,00	1,00	1,00	0,00	35.361,50
2	2023/19	Prolongamento da Rua Otávio Mendes Godinho até à Rua Maria Vasques	01/2023	12/2028	1,00	35.001,00	1,00	1,00	1,00	1,00	1,00	0,00	35.000,00
2	2022/24	Elab. Proj. Redes Saneamento Básico/Drenagem de Águas Pluviais	01/2022	12/2028	2.660,00	2.660,00	1,00	1,00	1,00	1,00	1,00	0,00	0,00
2	2022/25	Redes de Saneamento/ Drenagem de Águas Pluviais	01/2022	12/2028	1,00	1,00	1,00	1,00	1,00	1,00	1,00	0,00	0,00
2	2022/26	Redes de Abastecimento de Água	01/2022	12/2028	1,00	1,00	1,00	1,00	1,00	1,00	1,00	0,00	0,00
2	2022/27	Aquisição de contentores	01/2022	12/2028	1,00	1,00	1,00	1,00	1,00	1,00	1,00	0,00	0,00
2	2022/28	Ilhas Ecológicas e Ecopontos	01/2022	12/2028	1,00	31.641,00	1,00	1,00	1,00	1,00	1,00	0,00	31.640,00
2	2022/29	Arborização Terrenos Municipais	01/2022	12/2028	1,00	1,00	0,00	0,00	0,00	0,00	0,00	0,00	0,00
2	2022/65	Cemitério Municipal - Investimento	01/2023	12/2028	1,00	10.936,00	1,00	1,00	1,00	1,00	1,00	0,00	10.935,00
2	2023/23	Centro de Recolha Oficial	01/2023	12/2028	1,00	1,00	1,00	1,00	1,00	1,00	1,00	0,00	0,00
2	2022/33	Biblioteca	01/2022	12/2028	14.615,00	14.615,00	3,00	3,00	3,00	3,00	3,00	0,00	0,00
2	2022/37	Literacia Digital	01/2022	12/2028	2,00	2,00	2,00	2,00	2,00	2,00	2,00	0,00	0,00
2	2022/39	Casa de Ensaio "A Portuguesa" e percurso Alfredo Keil	01/2022	12/2028	1,00	1,00	1,00	1,00	369.368,00	369.368,00	0,00	0,00	0,00
2	2023/1	Cine Teatro Ivone Silva	01/2023	12/2028	1,00	1,00	1,00	0,00	0,00	0,00	0,00	0,00	0,00
2	2023/2	Centro Cultural Alfredo Keill	01/2023	12/2028	37.700,00	22.888,50	1,00	1,00	1,00	1,00	1,00	0,00	-14.811,50
2	2022/40	Equipamentos Desportivos	01/2022	12/2028	1,00	8.781,00	1,00	1,00	1,00	1,00	1,00	0,00	8.780,00
2	2022/41	Reabilitação de Instalações Desportivas	01/2022	12/2028	1,00	1,00	1,00	1,00	1,00	1,00	1,00	0,00	0,00
2	2022/42	Campo Engº Lopo de Carvalho	01/2022	12/2028	1,00	1,00	800.000,00	0,00	0,00	0,00	0,00	0,00	0,00
2	2022/43	Pavilhão 2000 - Construção salas polivalentes para diversas modalidades: Judo, Aeróbica, Karaté.	01/2023	12/2028	1,00	35.001,00	500.000,00	500.000,00	200.000,00	1,00	0,00	0,00	35.000,00
2	2022/44	Centro de BTT de Ferreira do Zêzere - Percursos e Infraestruturas	01/2022	12/2028	1,00	1,00	1,00	1,00	1,00	1,00	1,00	0,00	0,00
2	2022/45	Construção da Casa Mortuária de Ferreira do Zêzere	01/2023	12/2028	1,00	1,00	1,00	1,00	1,00	211.200,00	0,00	0,00	0,00
3	2022/46	Caminhos Florestais e Limpeza de Matos - Investimento	01/2022	12/2028	1,00	1,00	1,00	1,00	1,00	1,00	1,00	0,00	0,00
3	2022/47	Infraestruturas na Zona Industrial	01/2023	12/2028	1,00	1,00	1,00	1,00	1,00	1,00	1,00	0,00	0,00
3	2022/48	Infraestruturas eléctricas	01/2022	12/2028	2.500,00	5.050,00	2.500,00	2.500,00	2.500,00	2.500,00	2.500,00	0,00	2.550,00
3	2022/64	Parque de Máquinas	01/2023	12/2028	1,00	1,00	1,00	1,00	1,00	1,00	1,00	0,00	0,00

Anexo às demonstrações orçamentais 3 - Alterações ao Plano Plurianual de Investimentos

Município de Ferreira do Zêzere

(designação da autarquia local)

Ano: 2023

Euros

Objetivo [1]	Número do projeto [2]	Designação do projeto [3]	Datas		Financiamento Definido							Modificação (+/-) [13]=[7]-[6]	
			Início [4]	Fim [5]	Ano 2023		Períodos seguintes						
					Dotação atual [6]	Dotação corrigida [7]	Ano 2024 [8]	Ano 2025 [9]	Ano 2026 [10]	Ano 2027 [11]	Outros [12]		
3	2023/15	Criação de espaço polivalente constituído por incubadora, espaço cowork e salas multifuncionais - Escola Primária de Pias	01/2023	12/2028	1,00	40.001,00	1,00	1,00	1,00	1,00	1,00	0,00	40.000,00
3	2023/16	Criação de Espaço polivalente constituído por incubadora, espaço cowork e salas multifuncionais	01/2023	12/2028	1,00	1,00	900.000,00	900.000,00	1,00	1,00	0,00	0,00	
3	2022/49	Construção de Passeios	01/2022	12/2028	1,00	1,00	1,00	1,00	1,00	1,00	0,00	0,00	
3	2022/50	Construções de Muros	01/2022	12/2028	20.250,00	20.250,00	1,00	1,00	1,00	1,00	0,00	0,00	
3	2022/51	Sinalização e segurança rodoviária	01/2022	12/2028	18.700,00	18.700,00	1,00	1,00	1,00	1,00	0,00	0,00	
3	2022/52	Conservação e Manutenção das Vias Municipais - Investimento	01/2022	12/2028	175.350,00	175.350,00	1,00	1,00	1,00	1,00	0,00	0,00	
3	2022/54	Alargamento de Ponte em Pias	01/2023	12/2028	1,00	1,00	1,00	209.050,00	1,00	1,00	0,00	0,00	
3	2022/55	Pavimentação e Repavimentação das Vias de Comunicação do Concelho	01/2022	12/2028	50.000,00	100.000,00	200.000,00	200.000,00	200.000,00	200.000,00	0,00	50.000,00	
3	2022/56	Infraestruturas na pista das Valadas	01/2023	12/2028	1,00	1,00	1,00	1,00	1,00	1,00	0,00	0,00	
3	2022/58	Lagar de S. Guilherme (equipamento/obras)	01/2023	12/2028	1,00	1,00	1,00	1,00	1,00	1,00	0,00	0,00	
3	2022/59	Rotas e percursos turísticos temáticos - Valorizar Turismo (Rota dos Templários)	01/2023	12/2028	166.950,00	235.250,00	1,00	1,00	1,00	1,00	0,00	68.300,00	
3	2022/60	Dornes "Aldeia 7 Maravilhas" - Infraestruturas	01/2023	12/2028	370.900,00	576.680,00	1,00	1,00	1,00	1,00	0,00	205.780,00	
3	2022/61	Albergue Peregrinos em Areias	01/2023	12/2028	123.400,00	145.270,00	1,00	1,00	1,00	1,00	0,00	21.870,00	
3	2023/8	Centro Náutico Municipal de Dornes, Martinela e Lago Azul	01/2023	12/2028	1,00	1,00	100.000,00	1,00	0,00	0,00	0,00	0,00	
3	2023/9	Requalificação da Aldeia de Dornes e zonas envolventes da mesma, incluindo a Praia Fluvial de Dornes.	01/2023	12/2028	1,00	1,00	100.000,00	1.000.000,00	1.000.000,00	0,00	0,00	0,00	
3	2023/10	Requalificação da Praia Fluvial do Lago Azul	01/2023	12/2028	1,00	1,00	1,00	0,00	0,00	0,00	0,00	0,00	
3	2023/11	Requalificação da Praia Fluvial da Bairrada/Bairradinha	01/2023	12/2028	1,00	1,00	0,00	0,00	0,00	0,00	0,00	0,00	
3	2023/12	Plano da Aldeia de Dornes	01/2023	12/2028	1,00	1,00	1,00	1,00	1,00	1,00	0,00	0,00	
3	2023/13	Projeto de execução da Aldeia de Dornes	01/2023	12/2028	1,00	1,00	1,00	0,00	0,00	0,00	0,00	0,00	
3	2023/14	Plano da Aldeia de Avecasta	01/2023	12/2028	1,00	1,00	1,00	0,00	0,00	0,00	0,00	0,00	
3	2023/5004	Promoção turística do Concelho	01/2023	12/2023	0,00	52.890,00	0,00	0,00	0,00	0,00	0,00	52.890,00	
4	2022/62	Comparticipação nos projectos da Comunidade Intermunicipal Médio Tejo	01/2022	12/2028	76.196,00	76.196,00	1,00	1,00	1,00	1,00	0,00	0,00	

Anexo às demonstrações orçamentais 3 - Alterações ao Plano Plurianual de Investimentos

Município de Ferreira do Zêzere

(designação da autarquia local)

Ano: 2023

Euros

Objetivo [1]	Número do projeto [2]	Designação do projeto [3]	Datas		Financiamento Definido							Modificação (+/-) [13]=[7]-[6]	
			Início [4]	Fim [5]	Ano 2023		Períodos seguintes						
					Dotação atual [6]	Dotação corrigida [7]	Ano 2024 [8]	Ano 2025 [9]	Ano 2026 [10]	Ano 2027 [11]	Outros [12]		
4	2023/7	Loja do Cidadão	01/2023	12/2028	1,00	1,00	1,00	0,00	0,00	0,00	0,00	0,00	0,00
Total:					3.649.931,00	4.375.116,00	9.032.542,00	7.309.337,00	5.871.926,00	783.127,00	0,00	725.185,00	

Anexo às demonstrações orçamentais 3 - Alterações ao Plano das Atividades mais Relevantes

Município de Ferreira do Zêzere

(designação da autarquia local)

Ano: 2023

Euros

Objetivo [1]	Número do projeto [2]	Designação do projeto [3]	Datas		Financiamento Definido							Modificação (+/-) [13]=[7]-[6]
			Início [4]	Fim [5]	Ano 2023		Períodos seguintes					
					Dotação atual [6]	Dotação corrigida [7]	Ano 2024 [8]	Ano 2025 [9]	Ano 2026 [10]	Ano 2027 [11]	Outros [12]	
1	2022/3	Aquis./grandes reparações máq.mob.equip.	01/2023	12/2023	24.615,00	1.285,00	1,00	1,00	1,00	1,00	0,00	-23.330,00
1	2022/5001	Conservação e recuperação de edifícios municipais	01/2023	12/2023	90.300,00	69.823,00	1,00	1,00	1,00	1,00	0,00	-20.477,00
1	2022/5002	Serviço Municipal de Protecção Civil	01/2023	12/2023	109.901,00	72.861,00	3,00	3,00	3,00	3,00	0,00	-37.040,00
1	2022/5003	Apoio aos Bombeiros Voluntários	01/2023	12/2023	172.800,00	327.800,00	250.001,00	250.001,00	250.001,00	250.001,00	0,00	155.000,00
1	2023/5018	Comparticipação em reservatórios	01/2023	12/2023	0,00	30.000,00	0,00	0,00	0,00	0,00	0,00	30.000,00
2	2022/5004	Conservação e arranjos de edifícios escolares	01/2023	12/2023	48.300,00	48.300,00	2.000,00	2.000,00	2.000,00	2.000,00	0,00	0,00
2	2023/5001	Projetos Municipais e Intermunicipais	01/2023	12/2023	1,00	1,00	1,00	1,00	1,00	1,00	0,00	0,00
2	2022/5006	Atribuições e competências municipais - Educação	01/2023	12/2023	572.894,00	748.057,00	954.191,28	958.762,00	963.218,24	967.775,18	0,00	175.163,00
2	2023/5011	Projecto Municipais e Intermunicipais	01/2023	12/2023	2.500,00	2.500,00	2.500,00	2.500,00	2.500,00	2.500,00	0,00	0,00
2	2023/5012	Ações Municipais	01/2023	12/2023	1.000,00	1.000,00	1.000,00	1.000,00	1.000,00	1.000,00	0,00	0,00
2	2023/5013	Balcão SNS 24	01/2023	12/2023	1,00	1,00	1,00	1,00	1,00	1,00	0,00	0,00
2	2022/5007	Apoio a Famílias Carênciadas	01/2023	12/2023	63.500,00	70.700,00	63.500,00	63.500,00	63.500,00	63.500,00	0,00	7.200,00
2	2022/5008	Comissão de Protecção de Crianças e Jovens	01/2023	12/2023	200,00	200,00	200,00	200,00	200,00	200,00	0,00	0,00
2	2022/5009	Rede Social	01/2023	12/2023	501,00	1.706,00	501,00	501,00	501,00	501,00	0,00	1.205,00
2	2022/5010	Bolsas de Estudo	01/2023	12/2023	34.000,00	34.000,00	34.000,00	34.000,00	34.000,00	34.000,00	0,00	0,00
2	2022/5012	Cartão Medicamentos - ABEM	01/2023	12/2023	5.000,00	5.000,00	5.000,00	5.000,00	5.000,00	5.000,00	0,00	0,00
2	2022/5013	Apoio Social a Famílias	01/2023	12/2023	6.001,00	6.001,00	6.001,00	6.001,00	6.001,00	6.001,00	0,00	0,00
2	2022/5014	Apoio às empresas para contratação de Jovens Ferreirenses	01/2023	12/2023	1,00	1,00	1,00	1,00	1,00	1,00	0,00	0,00
2	2023/21	Apoio a Instituições sem fins lucrativos	01/2023	12/2023	3,00	236.350,50	250.001,00	1,00	1,00	1,00	0,00	236.347,50
2	2023/5005	Apoios Sociais de Emergência	01/2023	12/2023	1.000,00	1.000,00	1.000,00	1.000,00	1.000,00	1.000,00	0,00	0,00
2	2023/5006	SAAS - Serviço de Atendimento e Acompanhamento Social	01/2023	12/2023	21.387,00	21.387,00	21.400,00	21.400,00	21.400,00	21.400,00	0,00	0,00
2	2023/5007	Espaço M	01/2023	12/2023	100,00	100,00	100,00	100,00	100,00	100,00	0,00	0,00
2	2023/5014	Outras atividades	01/2023	12/2023	1,00	2.201,00	1,00	1,00	1,00	1,00	0,00	2.200,00
2	2022/5015	Manutenção da rede de Drenagem de Águas Pluviais	01/2023	12/2028	1,00	1,00	1,00	1,00	1,00	1,00	0,00	0,00
2	2022/32	Centros de Recolha oficiais Intermunicipais	01/2022	12/2023	74.001,00	67.501,00	3,00	3,00	3,00	3,00	0,00	-6.500,00
2	2022/5016	Manutenção do Cemitério da Vila	01/2023	12/2023	1,00	5.001,00	1,00	1,00	1,00	1,00	0,00	5.000,00
2	2022/5017	Jardins e espaços verdes do Concelho	01/2023	12/2023	2.000,00	36.520,00	1,00	1,00	1,00	1,00	0,00	34.520,00

Anexo às demonstrações orçamentais 3 - Alterações ao Plano das Atividades mais Relevantes

Município de Ferreira do Zêzere

(designação da autarquia local)

Ano: 2023

Euros

Objetivo [1]	Número do projeto [2]	Designação do projeto [3]	Datas		Financiamento Definido							Modificação (+/-) [13]=[7]-[6]	
			Início [4]	Fim [5]	Ano 2023		Períodos seguintes						
					Dotação atual [6]	Dotação corrigida [7]	Ano 2024 [8]	Ano 2025 [9]	Ano 2026 [10]	Ano 2027 [11]	Outros [12]		
2	2022/5018	Requalificação do Parque Verde da Quinta do Adro	01/2023	12/2023	20.000,00	0,00	1,00	0,00	0,00	0,00	0,00	0,00	-20.000,00
2	2023/5008	Serviço Veterinário Municipal	01/2023	12/2023	9.500,00	12.500,00	9.500,00	9.500,00	9.500,00	9.500,00	9.500,00	0,00	3.000,00
2	2022/33	Biblioteca	01/2023	12/2023	8.500,00	17.360,00	1,00	1,00	1,00	1,00	1,00	0,00	8.860,00
2	2022/5019	Programa Cultural	01/2023	12/2023	95.306,00	284.089,50	13,00	13,00	13,00	13,00	13,00	0,00	188.783,50
2	2023/1	Cine Teatro Ivone Silva	01/2023	12/2023	2,00	2,00	2,00	0,00	0,00	0,00	0,00	0,00	0,00
2	2023/2	Centro Cultural Alfredo Keill	01/2023	12/2023	2,00	2.752,00	2,00	2,00	2,00	2,00	2,00	0,00	2.750,00
2	2023/3	Projetos intermunicipais	01/2023	12/2023	1,00	1,00	1,00	1,00	1,00	1,00	1,00	0,00	0,00
2	2023/5009	Apoio ao Associativismo	01/2023	12/2023	56.500,00	56.500,00	6,00	6,00	6,00	6,00	6,00	0,00	0,00
2	2022/42	Campo Engº Lopo de Carvalho	01/2023	12/2023	1,00	5.226,00	1,00	1,00	1,00	1,00	1,00	0,00	5.225,00
2	2022/5021	Conservação de Equipamentos Desportivos	01/2023	12/2023	1,00	2.556,00	0,00	0,00	0,00	0,00	0,00	0,00	2.555,00
2	2022/5022	Atividades Desportivas	01/2023	12/2023	14.501,00	7.100,00	2,00	2,00	2,00	2,00	2,00	0,00	-7.401,00
2	2022/5023	Tempos Livres	01/2023	12/2023	2,00	2.282,00	2,00	2,00	2,00	2,00	2,00	0,00	2.280,00
2	2022/5025	Centro de BTT de Ferreira do Zêzere	01/2023	12/2023	67.590,00	0,00	1,00	1,00	1,00	1,00	1,00	0,00	-67.590,00
2	2023/5002	Eventos Desportivos	01/2023	12/2023	32.002,00	119.517,50	4,00	4,00	4,00	4,00	4,00	0,00	87.515,50
2	2023/5010	Contratos Programa/Protocolos	01/2023	12/2023	1,00	110.001,00	1,00	1,00	1,00	1,00	1,00	0,00	110.000,00
3	2022/5026	Caminhos Florestais e Limpeza de Matos - Despesas correntes	01/2023	12/2023	72.200,00	12.522,00	1,00	1,00	1,00	1,00	1,00	0,00	-59.678,00
3	2022/5027	Conservação e Manutenção das Vias Municipais - Despesas Correntes	01/2023	12/2023	51.000,00	187.700,00	1,00	1,00	1,00	1,00	1,00	0,00	136.700,00
3	2022/5028	Estradas e Arruamentos nas Freguesias	01/2023	12/2023	0,00	0,00	0,00	0,00	0,00	0,00	0,00	0,00	0,00
3	2022/5033	Sinalização e segurança rodoviária	01/2023	12/2023	17.000,00	53.500,00	1,00	1,00	1,00	1,00	1,00	0,00	36.500,00
3	2022/5029	Sinalética nos Monumentos	01/2023	12/2023	1,00	1,00	1,00	1,00	1,00	1,00	1,00	0,00	0,00
3	2022/5030	Sinalética Percursos Pedestres	01/2023	12/2023	1,00	1,00	1,00	1,00	1,00	1,00	1,00	0,00	0,00
3	2022/5031	Sinalética Árvores de interesse Municipal	01/2023	12/2023	1,00	1,00	1,00	1,00	1,00	1,00	1,00	0,00	0,00
3	2023/5003	Outros investimentos	01/2023	12/2023	2,00	4.342,00	2,00	2,00	2,00	2,00	2,00	0,00	4.340,00
3	2023/5004	Promoção turística do Concelho	01/2023	12/2023	92.000,00	128.121,00	4,00	4,00	4,00	4,00	4,00	0,00	36.121,00
3	2023/5015	Plano Estratégico Património Natural	01/2023	12/2023	1,00	1,00	1,00	1,00	1,00	1,00	1,00	0,00	0,00
4	2022/5032	Comparticipação nos projetos da Comunidade Intermunicipal do Médio Tejo	01/2023	12/2023	86.478,53	86.478,53	1,00	1,00	1,00	1,00	1,00	0,00	0,00
4	2023/5016	Empresas Locais - Equilíbrio Financeiro	01/2023	12/2023	72.100,00	40.818,32	1,00	1,00	1,00	1,00	1,00	0,00	-31.281,68

Anexo às demonstrações orçamentais 3 - Alterações ao Plano das Atividades mais Relevantes

Município de Ferreira do Zêzere

(designação da autarquia local)

Ano: 2023

Euros

Objetivo [1]	Número do projeto [2]	Designação do projeto [3]	Datas		Financiamento Definido							Modificação (+/-) [13]=[7]-[6]
			Início [4]	Fim [5]	Ano 2023		Períodos seguintes					
					Dotação atual [6]	Dotação corrigida [7]	Ano 2024 [8]	Ano 2025 [9]	Ano 2026 [10]	Ano 2027 [11]	Outros [12]	
4	2023/5017	Apoio a Freguesias	01/2023	12/2023	47.421,00	197.145,00	2,00	2,00	2,00	2,00	0,00	149.724,00
Total:					1.972.123,53	3.119.815,35	1.600.964,28	1.355.532,00	1.359.988,24	1.364.545,18	0,00	1.147.691,82

Anexo IV – Operações de tesouraria

Operações de Tesouraria

Município de Ferreira do Zêzere

Ano: 2023

(unidade: EUR)

CONTAS		SALDO GERÊNCIA ANTERIOR		MOVIMENTO ANUAL		SALDO GERÊNCIA SEGUINTE	
Código	Designação	Devedor	Credor	Devedor	Credor	Devedor	Credor
2451119	Caixa Geral de Aposentações - OT						
245219	Subsistemas de saúde - Parte Trabalhador - OT			523,02	523,02		
27712012	Cauções de Empreitadas (cob/pag)		202.150,18	73.565,55	67.645,20		196.229,83
27712022	De Licenciamentos Sanitários (cob/pag)						
27712032	Cauções de Loteamentos - (Cobrança)		95.023,72		13.346,33		108.370,05
27712042	Cauções Concessão Edif. Municipais		420,00	220,00	220,00		420,00
27712052	Cauções de expropriações (cob/pag)		39.537,25	11.222,34	11.222,34		39.537,25
27712062	Cauções de alienação de lenha						
27712071	Cauções de Fornecimento de Serviços						
27712072	Cauções de Fornecimento de Serviços						
278929115	Direcção Geral dos Recursos Florestais						
2789291162	Prestação de Alimentos						
2789291172	Sec.Admin.Fin.Grupo Territorial GNR Santarém		45,00	900,00	891,00		36,00
2789291182	Serviços de Estrangeiros e Fronteiras						
2789291192	Rodoviária da Beira Interior						
278929152	Concerto de António Cassapo						
278929190120132	Custa de Exerc. Fiscais - Fundo Comum (cob/pag)						
278929190121102	Fundação Marias Dias Ferreira(Cobrança)		26,00	54,00	28,00		
27892919012182	AIMA - Agência para a Integração, Migrações e Asilo, I.P		1.178,02	1.175,73	248,57		250,86
27892919012192	Rodoviária da Beira Interior						
27892919012212	Associação Recreativa e Filarmónica Frazoeirense						
27892919012232	Freguesia de Nª Sª do Pranto						
27892919012242	Associação de Melhoramentos e Recreio de Dornes						
27892919012252	IMT - Instituto de mobilidade e dos Transportes			7.452,00	7.452,00		
27892919012262	AMA - Agência para a modernização Administrativa			288,50	288,50		
27892919012282	Freguesia de Águas Belas (Cobrança)			10,00	15,00		5,00
2789291901232	DGAJ - Direcção Geral da Administração da Justiça			1.345,00	1.345,00		

Operações de Tesouraria

Município de Ferreira do Zêzere

Ano: 2023

(unidade: EUR)

CONTAS		SALDO GERÊNCIA ANTERIOR		MOVIMENTO ANUAL		SALDO GERÊNCIA SEGUINTE	
Código	Designação	Devedor	Credor	Devedor	Credor	Devedor	Credor
2789291901253	ATMFZ						
27892919126	Censos 2021						
27892919127	Campanha "Neste Natal compre no Comércio Tradicional						
278929191271	Campanha "Neste Natal compre no Comércio Tradicional			15.000,00	15.000,00		
278929191272	Campanha "Neste Natal compre no Comércio Tradicional		14.950,00	14.885,00	15.000,00		15.065,00
27892929012	Operações de tesouraria - Cobrança/pagamento						
TOTAL		0,00	353.330,17	126.641,14	133.224,96	0,00	359.913,99

Anexo V – Contratação administrativa – situação dos contratos

Município de Ferreira do Zêzere

Ano: 2023

Situação dos Contratos

(unidade: €)

Contrato										Visto Trib.de Contas		Dt 1º	Pagamentos no período					Pagamentos acumulados							
Entidade	Objeto	Data	Valor contrato	Pr. Contratual	Tipo de Contrato TC	Prazo	Dt Iní Ex.	Procedimento de contratação	Dt MECP	Dt Adic.	Dt Comun	Nº de Reg.	Data	Pag. In. Ex. Fin.	Trab. Normais	R. de Preços	T/S/F Compl.	Trab. s.e.omiss	Out.Trab.	Trab. Normais	Rev. Preços	T/S/F Compl.	Trab. s.e.omiss	Out.Trab.	
SIBS -Forward Payment Solutions, S.A.	Contratação do serviço SIBS - Programa de transferência de ficheiros - MFT Web através da Internet.	2022-02-08	1.328,40	1.328,40	Aquisição de serviços	1095 dias	2022-04-01	Ajuste Direto						2022-06-24	405,90									701,10	
SNSV - Sociedade Nacional de Sinalização Vertical, Lda.	Aquisição de sinalização diversa, na modalidade de fornecimentos contínuos	2022-07-22	15.581,41	19.165,13	Aquisição de bens	365 dias	2022-07-07							2022-10-18	7.083,97										16.528,60
Sociedade de Construções ELIMUR, Lda.	Pavimentação de Passeios, Execução de Passadeiras e Requalificação de Áreas em Calçada	2023-08-18	149.388,57	158.351,88	Empreitada de obras públicas	365 dias	2023-09-05	Consulta Prévia						2023-11-21	58.304,01										58.304,01
Sociedade de Construções ELIMUR, Lda.	Recuperação de Vias Municipais - Alargamento e Retificação de Traçado de Curva em Pombeira	2022-11-22	29.485,55	31.254,68	Empreitada de obras públicas	30 dias	2022-12-02	Ajuste Direto						2023-01-23	30.731,26										30.731,26
Sociedade de Construções ELIMUR, Lda.	Recuperação de Vias Municipais - Reconstrução de Muros - Freguesias de Ferreira do Zêzere, Igreja Nova, Águas Belas, Beco, Nossa Senhora do Pranto e União das Freguesias de Areias e Pias	2023-07-19	1.318,86	1.397,99	Empreitada de obras públicas	-14 dias	2023-06-28	Concurso Público						2023-09-05		1.397,99									1.397,99
Sociedade de Construções ELIMUR, Lda.	Recuperação de Vias Municipais - Reconstrução de Muros - Freguesias de Ferreira do Zêzere, Igreja Nova, Águas Belas, Beco, Nossa Senhora do Pranto e União das Freguesias de Areias e Pias	2022-08-24	86.843,91	92.054,54	Empreitada de obras públicas	394 dias	2022-08-05	Concurso Público						2022-09-27		60.747,61									92.000,48
Sociedade de Construções ELIMUR, Lda.	Recuperação de Vias Municipais - Reconstrução de Muros - Freguesias de Ferreira do Zêzere, Igreja Nova, Águas Belas, Beco, Nossa Senhora do Pranto e União das Freguesias de Areias e Pias	2023-04-14	16.337,91	17.318,19	Empreitada de obras públicas	106 dias	2023-03-30	Concurso Público						2023-06-14		17.318,19									17.318,19
Sociedade de Construções ELIMUR, Lda.	Recuperação de Vias Municipais - Reconstrução de Muros - Freguesias de Ferreira do Zêzere, Igreja Nova, Águas Belas, Beco, Nossa Senhora do Pranto e União das Freguesias de Areias e Pias	2021-12-03	192.863,41	204.435,22	Empreitada de obras públicas	120 dias	2022-01-20	Concurso Público						2022-03-15	46.689,65										176.781,14
Sociedade de Construções ELIMUR, Lda.	Requalificação do Espaço Público em Ferreira do Zêzere - 2ª Fase - Lote 2 - Requalificação do Espaço Público na Rua da Fonte Ferreira e Rua S. Miguel	2021-04-23	494.950,00	524.647,00	Empreitada de obras públicas	180 dias	2022-04-04	Concurso Público						2022-06-15	2.636,53										504.612,79
Sociedade de Construções ELIMUR, Lda.	Requalificação do Espaço Público em Ferreira do Zêzere - 2ª Fase - Lote 2 - Requalificação do Espaço Público na Rua da Fonte Ferreira e Rua S. Miguel	2023-01-12	4.464,29	4.732,15	Empreitada de obras públicas	26 dias	2022-12-28	Concurso Público						2023-03-03		4.732,15									4.732,15
Sociedade de Construções ELIMUR, Lda.	Requalificação do Espaço Público em Ferreira do Zêzere - 2ª Fase - Lote 2 - Requalificação do Espaço Público na Rua da Fonte Ferreira e Rua S. Miguel	2022-10-03	64.150,37	67.999,39	Empreitada de obras públicas	166 dias	2022-09-14	Concurso Público						2022-11-16		2.710,96									67.937,80
STAPLES Portugal - Equipamento Escritório SA	Aquisição de papel fotocópia branco, A4, 80 gr - Ano 2023	2023-03-01	3.670,00	4.514,10	Aquisição de bens	305 dias	2023-03-01	Ajuste Direto Simplificado						2023-03-31	4.514,10										4.514,10
Sylvie Marina Vaz Lopes	Prestação de Serviços em Design de Comunicação e Estratégia, na Modalidade de Avença	2022-01-11	11.400,00	14.022,00	Aquisição de serviços	362 dias	2022-01-03	Ajuste Direto						2022-02-15	1.168,50										13.803,50
Sylvie Marina Vaz Lopes	*Prestação de serviços em Design de Comunicação e Estratégia, na modalidade de avença*	2023-02-01	43.920,00	54.021,60	Aquisição de serviços	1095 dias	2023-02-01	Consulta Prévia						2023-03-08	15.006,00										15.006,00
Syscrum, Lda.	Fornecimento de equipamentos de rede para edifícios das Paços do Concelho e dos serviços da câmara	2022-09-22	27.567,52	33.908,05	Aquisição de bens	240 dias	2022-10-03	Consulta Prévia						2023-03-03	33.908,05										33.908,05
Tejo Ambiente - Empresa Intermunicipal de Ambiente do Médio Tejo, EIM, S.A.	Serviços de contentorização adicional de festas, feiras, eventos e outros - Ano 2023	2023-03-23	3.072,48	3.779,15	Aquisição de serviços	283 dias	2023-03-23	Contratação excluída						2023-08-08	349,15										349,15
Terra Oculta- Organização de Eventos, Lda.	Serviços de Organização e operacionalização do 2º encontro Nacional de SSV e UTV	2023-02-24	13.500,00	16.605,00	Aquisição de serviços	2 dias	2023-04-15	Ajuste Direto						2023-05-09	16.605,00										16.605,00
Tipal - Tipografia e Papelaria Ideal Ferreirense, Lda.	Aquisição de bens de economato - Ano 2023	2023-02-17	3.233,73	3.977,49	Aquisição de bens	317 dias	2023-02-17	Ajuste Direto Simplificado						2023-03-31	3.956,70										3.956,70
TK Elevadores Portugal, Unipessoal, Lda	Manutenção da Plataforma Elevatória do Edifício dos Serviços da Câmara	2021-09-28	1.620,00	1.992,60	Outras aquisições patrimoniais	1095 dias	2021-09-01	Ajuste Direto						2022-04-29	664,20										1.494,45
TK Elevadores Portugal, Unipessoal, Lda	Manutenção técnica de elevadores do Centro Cultural e Edifício dos Paços do Concelho	2023-03-06	5.688,00	6.996,24	Aquisição de serviços	1095 dias	2023-03-06	Ajuste Direto						2023-06-14	1.943,40										1.943,40
TK Elevadores Portugal, Unipessoal, Lda	prestação de serviços para manutenção técnica dos elevadores do Centro Cultural e Edifício dos Paços do Concelho	2020-03-06	11.386,80	14.005,76	Aquisição de serviços	1095 dias	2020-03-05	Ajuste Direto						2020-11-10	778,10										14.171,73
Tomás Xavier Duran Jau de Alcobia Neves	Projeto Zêzere TV	2018-02-06	9.600,00	11.808,00	Aquisição de serviços	N/A	2019-01-15	Ajuste Direto						2019-01-15											984,00
Traços & Silabas Unipessoal, Lda	Contratação de serviços de divulgação/publicidade para o ano 2023	2023-03-07	2.500,00	3.075,00	Aquisição de serviços	299 dias	2023-03-07	Ajuste Direto Simplificado						2023-05-16	2.214,00										2.214,00
UIC - Unidade de Indústria Automecânica do Centro, Lda.	Aquisição de um autocarro de 35 lugares - AQ/40/2020 da CNCM - ID n.º 4947259	2023-06-01	124.600,00	153.258,00	Fornecimento de bens ao abrigo de Acordo Quadro	160 dias	2023-06-01	Ajuste Direto						2023-11-02	153.258,00										153.258,00
Uniself - Sociedade de Restaurantes Públicos e Privados, SA	Fornecimento de refeições escolares durante o ano letivo 2023/2024, por lotes	2023-09-06	177.876,00	200.999,88	Aquisição de serviços	292 dias	2023-09-14	Concurso Público Comunitário						2023-11-23	31.620,57										31.620,57
Uniself - Sociedade de Restaurantes Públicos e Privados, SA	Fornecimento de refeições escolares durante o ano letivo 2023/2024, por lotes	2023-09-06	219.240,00	247.741,20	Aquisição de bens	292 dias	2023-09-14	Concurso Público Comunitário						2023-11-23	16.841,97										16.841,97
Vcot, LDA	Serviços de manutenção na viatura Nissan Patrol 85-17-LX	2023-05-29	6.900,00	8.487,00	Aquisição de serviços	60 dias	2023-05-29	Ajuste Direto						2023-10-16	8.487,00										8.487,00
Via Verde Portugal - Gestão de Sistemas Electrónicos de Cobrança, S.A.	Serviços Via Verde - Ano 2023 (inclui passagem em pórtilos, portagens e estacionamento e outros serviços associados aos identificados)	2023-01-26	7.967,49	9.800,02	Aquisição de serviços	364 dias	2023-01-01	Contratação excluída						2023-02-13	8.320,41										8.320,41
Visifoods - Unipessoal, Lda	Serviços de divulgação e manutenção do Clube de Produtores e Apoio na Divulgação turística do Concelho no ano 2023	2023-02-23	32.450,00	39.913,50	Aquisição de serviços	312 dias	2023-02-23	Consulta Prévia						2023-03-16	39.913,51										39.913,51
Vodafone Portugal-Pessoais, S.A.	Contrato de Prestação de Serviços de "Telecomunicações Móveis"	2017-08-01	7.800,00	9.594,00	Aquisição de serviços	N/A	2017-10-25	Ajuste Direto						2017-10-25											6.910,18
Vodafone Portugal-Pessoais, S.A.	Serviços de telecomunicações móveis	2021-09-03	7.431,60	9.140,87	Aquisição de serviços	730 dias	2021-09-03	Ajuste Direto						2021-11-30	2.322,11										6.862,63
Vodafone Portugal-Pessoais, S.A.	Serviços de telecomunicações móveis	2023-07-20	7.500,00	9.225,00	Aquisição de serviços	24 meses	2023-06-29	Ajuste Direto						2023-09-20	1.105,60										1.105,60
Windpark, Lda	Aquisição de massa betuminosa a frio	2022-07-04	12.400,00	15.252,00	Aquisição de bens	365 dias	2022-07-04	Ajuste Direto						2022-10-27	5.278,70										7.982,87
Zona B - Espetáculos Musicais Unipessoal, Lda	Prestação de serviços para "Evento Viver Ferreira do Zêzere - Depenicar, Festa do Emigrante e Mostra Industrial, Comercial e de Artesanato do Concelho de Ferreira do Zêzere - Artistas e Equipamento de suporte"	2023-03-27	74.750,00	91.942,50	Aquisição de serviços	N/A		Consulta Prévia						2023-08-23	91.942,50										91.942,50
Total:			7.641.071,08	8.685.434,57											3.543.460,59	0,00	181.148,75	0,00	0,00	5.585.320,79	0,00	292.004,59	0,00	0,00	

Anexo VI – Contratação administrativa adjudicação por tipo de procedimento



Município de Ferreira do Zêzere

Adjudicações por tipo de procedimento

Euros

Tipo de contrato	Concurso público		Concurso limitado por prévia qualificação		Procedimento de negociação		Diálogo concorrencial		Ajuste direto		Consulta prévia		Parcerias para a inovação		Total	
	Núm. dos contratos	Preço contratual	Núm. dos contratos	Preço contratual	Núm. dos contratos	Preço contratual	Núm. dos contratos	Preço contratual	Núm. dos contratos	Preço contratual	Núm. dos contratos	Preço contratual	Núm. dos contratos	Preço contratual	Núm. dos contratos	Preço contratual
Empreitada de obras públicas	2	587.956,65	0	0,00	0	0,00	0	0,00	4	64.862,97	1	158.351,88	0	0,00	7	811.171,50
Aquisição de serviços	1	200.999,88	0	0,00	0	0,00	0	0,00	43	542.643,61	19	1.042.332,81	0	0,00	63	1.785.976,30
Locação ou aquisição de bens móveis	1	247.741,20	0	0,00	0	0,00	0	0,00	13	362.404,37	20	1.126.603,46	0	0,00	34	1.736.749,03
Concessão de obras públicas	0	0,00	0	0,00	0	0,00	0	0,00	0	0,00	0	0,00	0	0,00	0	0,00
Concessão de serviços públicos	0	0,00	0	0,00	0	0,00	0	0,00	0	0,00	0	0,00	0	0,00	0	0,00
Sociedade	0	0,00	0	0,00	0	0,00	0	0,00	0	0,00	0	0,00	0	0,00	0	0,00
Outros	0	0,00	0	0,00	0	0,00	0	0,00	0	0,00	0	0,00	0	0,00	0	0,00

Anexo VII – Transferências e subsídios recebidos

Transferências e subsídios recebidos

Ano: 2023

Município de Ferreira do Zêzere

Euros

Tipo de Receita	Disposições Legais (1)	Finalidade (2)	Entidade Financiadora (3)	Receita Prevista (4)	Receita Recebida (5)	Receita Prevista e não recebida (6) = (4) - (5)	Devolução ocorrida no exercício (7)	Observações (8)
Transferências correntes								
060306 - Estado-Particip.comunit.projectos co-financiados	PO Regional Centro 2020	Património Natural - Novas Experiências de Visita	Agência para o Desenvolvimento e Coesão, I.P.	4.816,64	4.816,64	0,00	0,00	
060301 - Estado	Transportes Escolares	Segunda via passes escolares	Agrupamento de Escolas do Concelho de Ferreira do Zêzere	113,90	113,90	0,00	0,00	
060301 - Estado	Transportes Escolares	Transportes Escolares POCH	Agrupamento de Escolas do Concelho de Ferreira do Zêzere	7.238,97	7.238,97	0,00	0,00	
060601 - Sistemas de solidariedade e segurança social	Comissão de Protecção de Crianças e Jovens - Protocolo entre a ANMP e a Comissão Nacional de Promoção dos Direitos e Protecção das Crianças e Jovens	Apoio ao funcionamento da CPCJ	Comissão Nacional de Promoção dos Direitos e Protecção das Crianças e Jovens	11.537,52	11.537,52	0,00	0,00	
060306 - Estado-Particip.comunit.projectos co-financiados	Pacto para o Desenvolvimento e Coesão Territorial - PO Regional Centro 2020	Comparticipação no âmbito do PEDIME - 2.ª Fase	Comunidade Intermunicipal do Médio Tejo	84.858,52	84.858,52	0,00	0,00	
060501 - Continente	Transportes Escolares	Projeto PART - Transportes Escolares	Comunidade Intermunicipal do Médio Tejo	7.560,31	7.560,31	0,00	0,00	
060301 - Estado	Lei do Orçamento de Estado	Fundo de Equilíbrio Financeiro	Direção Geral das Autarquias Locais	4.612.108,00	4.612.108,00	0,00	0,00	
060301 - Estado	Lei do Orçamento de Estado	Participação no IVA Art.º 26-A Lei 73/2013	Direção Geral das Autarquias Locais	66.882,77	66.882,77	0,00	0,00	
060301 - Estado	Lei do Orçamento de Estado	Fundo Social Municipal	Direção Geral das Autarquias Locais	177.000,00	177.000,00	0,00	0,00	
060301 - Estado	Lei n.º 50/2018	Transferência de Competências - Lei n.º 50/2018 - Educação	Direção Geral das Autarquias Locais	788.641,00	788.641,00	0,00	0,00	
060301 - Estado	Lei n.º 50/2018	Transferência de Competências - Lei n.º 50/2018 - Ação Social	Direção Geral das Autarquias Locais	146.064,00	146.064,00	0,00	0,00	
060301 - Estado	Lei n.º 50/2018	Transferência de Competências - Lei n.º 50/2018 - Saúde	Direção Geral das Autarquias Locais	41.153,00	41.153,00	0,00	0,00	
060301 - Estado	Lei do Orçamento de Estado	Fundo Social Municipal - Adicional 2022	Direção Geral das Autarquias Locais	87.842,00	87.842,00	0,00	0,00	
060301 - Estado	Fundo Ambiental	poios ICNF ao Bem Estar Animal	Instituto da Conservação da Natureza e das Florestas	264,00	264,00	0,00	0,00	
060301 - Estado	Programa Operacional Inclusão Social e Emprego	Reembolsos relativos a processos CEI+	Instituto do Emprego e Formação Profissional	8.970,12	8.970,12	0,00	0,00	
060301 - Estado	Administração Eleitoral	Recenseamento Eleitoral	Secretaria Geral do Ministério da Administração Interna	521,66	521,66	0,00	0,00	
Total de Transferências correntes				6.045.572,41	6.045.572,41	0,00	0,00	
Transferências de capital								
100301 - Estado	Estado - Cooperação Técnica e Financeira	Comparticipação de Projetos no âmbito do Programa Leader	ADIRN - Associação para o Desenvolvimento Integrado do Ribatejo Norte	5.000,00	5.000,00	0,00	0,00	
100301 - Estado	Lei 73/2013 de 3 de setembro - n.º 3 do art.º 35	Excedente atribuído de acordo com o n.º 3 do art.º 35 da Lei n.º 73/2013	Direção Geral das Autarquias Locais	618.419,00	618.419,00	0,00	0,00	

Transferências e subsídios recebidos

Ano: 2023

Município de Ferreira do Zêzere

Euros

Tipo de Receita	Disposições Legais (1)	Finalidade (2)	Entidade Financiadora (3)	Receita Prevista (4)	Receita Recebida (5)	Receita Prevista e não recebida (6) = (4) - (5)	Devolução ocorrida no exercício (7)	Observações (8)
100301 - Estado	Lei do Orçamento de Estado	Fundo de Equilíbrio Financeiro	Direção Geral das Autarquias Locais	512.456,00	512.456,00	0,00	0,00	
Total de Transferências de capital				1.135.875,00	1.135.875,00	0,00	0,00	
Subsídios ao Investimento								
100307 - Estado-Particip.comunitária project.co-financiados	PO Regional Centro 2020	Promoção TIC Administração e Ser Publico - Medio Tejo 2020 – Desenvolvimento Territorial	Agência para o Desenvolvimento e Coesão, I.P.	15.118,85	15.118,85	0,00	0,00	
100307 - Estado-Particip.comunitária project.co-financiados	Pacto para o Desenvolvimento e Coesão Territorial - PO Regional Centro 2020	Eficiência Energética na Biblioteca Municipal de Ferreira do Zêzere	Agência para o Desenvolvimento e Coesão, I.P.	2.871,48	2.871,48	0,00	0,00	
100307 - Estado-Particip.comunitária project.co-financiados	Fundo ambiental	Execução das ações de estabilização de emergência decorrentes dos danos causados na sequência dos incêndios rurais registados nos meses de julho e agosto de 2022	Fundo Ambiental	48.063,28	48.063,28	0,00	0,00	
100307 - Estado-Particip.comunitária project.co-financiados	PRR - Plano de Recuperação e Resiliência	Aquisição de equipamento de projeção digital de cinema (DCP) e de vídeo, imagem e tecnologia para cineteatros e centros de arte contemporânea públicos - Centro Cultural Alfredo Keil e Centro Cultural Ivone Silva	Gabinete de Estratégia, Planeamento e Avaliação Culturais	39.000,00	39.000,00	0,00	0,00	
Total de Subsídios ao Investimento				105.053,61	105.053,61	0,00	0,00	

Anexo VIII – Transferências e subsídios concedidos

Transferências e Subsídios concedidos

Município de Ferreira do Zêzere

Ano: 2023
do período findo em 31 de dezembro de 2023
Euros

Tipo de Despesa	Disposições Legais	Finalidade	Entidade Beneficiária	Despesas Orçamentadas	Despesas Autorizadas	Despesas Pagas	Despesas autorizadas e não pagas	Devolução ocorrida no exercício	Observações
Transferências correntes									
040101 - Públicas	art.º 40 da Lei n.º 50/2012	Equilíbrio do resultado do exercício de 2022	RSTJ - Gestão e Tratamento de Resíduos, E.I.M., S.A.	40.818,32	40.818,32	40.818,32	0,00	0,00	
040501 - Continente	Del 24/05/2023	Transferência Corrente Concedida comparticipação financeira do Centro Intermunicipal de Recolha de Animais Errantes - CIRAE. Del 24/05/2023	Associação de Municípios para Gestão do Centro Intermunicipal de Recolha de Animais Errantes - Cirae	199.946,00	7.500,00	7.500,00	0,00	0,00	
040501 - Continente	despacho 18/10/2021	Recenseamento Eleitoral 2022	Freguesia de Águas Belas	199.946,00	35,60	35,60	0,00	0,00	
040501 - Continente	Del CM 07/12 e AM 17/12/2022.	Transferência Corrente Concedida - apoio ao seguro e subsídio refeição de fev a ago de 2022 de Liliana Godinho. Del CM 07/12 e AM 17/12/2022.	Freguesia de Águas Belas	199.946,00	921,09	921,09	0,00	0,00	
040501 - Continente	Despacho 18/10/2021	Recenseamento Eleitoral 2023	Freguesia de Águas Belas	199.946,00	35,60	35,60	0,00	0,00	
040501 - Continente	Despacho 18/10/2021	Recenseamento Eleitoral 2023	Freguesia de Areias e Pias	199.946,00	45,84	45,84	0,00	0,00	
040501 - Continente	Despacho 18/10/2021	Recenseamento Eleitoral 2022	Freguesia de Areias e Pias	199.946,00	45,83	45,83	0,00	0,00	
040501 - Continente	Despacho 18/10/2021	Recenseamento Eleitoral 2022	Freguesia de Chãos	199.946,00	32,83	32,83	0,00	0,00	
040501 - Continente	Despacho 18/10/2021	Recenseamento Eleitoral 2023	Freguesia de Chãos	199.946,00	32,80	32,80	0,00	0,00	
040501 - Continente	Del CM 07/12 e AM 17/12/2022.	Transferência Cor Concedida para apoio no sub refeição e seguro do CEI Vitor Ramalho de dez/2021 a abr/2022. Del CM 07/12 e AM 17/12/2022.	Freguesia de Ferreira do Zêzere	199.946,00	492,62	492,62	0,00	0,00	
040501 - Continente	Despacho 18/10/2021	Recenseamento Eleitoral 2023	Freguesia de Ferreira do Zêzere	199.946,00	44,49	44,49	0,00	0,00	
040501 - Continente	Del CM 27/04 CM 24/06.	Transferência Corrente Concedida para apoio no sub refeição e seguro do CEI Vitor Ramalho (adenda ao cont inicial). Del CM 27/04 CM 24/06.	Freguesia de Ferreira do Zêzere	199.946,00	845,69	845,69	0,00	0,00	
040501 - Continente	Del CM 07/12 e AM 17/12/2022.	Transferência Cor Concedida para apoio no subsídio refeição e seguro do CEI Fernando Leal de fev a dez/2022. Del CM 07/12 e AM 17/12/2022.	Freguesia de Ferreira do Zêzere	199.946,00	1.305,63	1.305,63	0,00	0,00	
040501 - Continente	Despacho 18/10/2021	Recenseamento Eleitoral 2022	Freguesia de Ferreira do Zêzere	199.946,00	44,59	44,59	0,00	0,00	

Transferências e Subsídios concedidos

Município de Ferreira do Zêzere

Ano: 2023
do período findo em 31 de dezembro de 2023
Euros

Tipo de Despesa	Disposições Legais	Finalidade	Entidade Beneficiária	Despesas Orçamentadas	Despesas Autorizadas	Despesas Pagas	Despesas autorizadas e não pagas	Devolução ocorrida no exercício	Observações
040501 - Continente	Despacho 18/10/2021	Recenseamento Eleitoral 2023	Freguesia de Igreja Nova do Sobral	199.946,00	33,10	33,10	0,00	0,00	
040501 - Continente	Despacho 18/10/2021	Recenseamento Eleitoral 2022	Freguesia de Igreja Nova do Sobral	199.946,00	33,10	33,10	0,00	0,00	
040501 - Continente	Despacho 18/10/2021	Recenseamento Eleitoral 2022	Freguesia de Nossa Senhora do Pranto	199.946,00	34,92	34,92	0,00	0,00	
040501 - Continente	Despacho 18/10/2021	Recenseamento Eleitoral 2023	Freguesia de Nossa Senhora do Pranto	199.946,00	34,88	34,88	0,00	0,00	
040501 - Continente	Despacho 18/10/2021	Recenseamento Eleitoral 2023	Freguesia do Bêco	199.946,00	34,04	34,04	0,00	0,00	
040501 - Continente	Despacho 18/10/2021	Recenseamento Eleitoral 2022	Freguesia do Bêco	199.946,00	34,06	34,06	0,00	0,00	
040501 - Continente	Deliberação 25/01/2023.	Reembolso de despesas efetuadas no Canil - 2023. Deliberação 25/01/2023.	Município de Tomar	199.946,00	60.000,00	17.786,93	42.213,07	0,00	
040602 - Outras transferências	Deliberação 22/06/2017.	Comparticipação no Programa ABEM, referente a maio de 2023, referente a 7 beneficiários, cf Protocolo aprovado. Deliberação 22/06/2017.	Associação Dignitude	5.002,00	945,00	945,00	0,00	0,00	
040602 - Outras transferências	Deliberação 22/06/2017.	Comparticipação no Programa ABEM, referente a mar de 2023, referente a 2 beneficiários, cf Protocolo aprovado. Deliberação 22/06/2017.	Associação Dignitude	5.002,00	270,00	270,00	0,00	0,00	
040602 - Outras transferências	Deliberação 22/06/2017.	Comparticipação no Programa ABEM, referente a setembro de 2023, referente a 2 beneficiários, cf Protocolo aprovado. Deliberação 22/06/2017.	Associação Dignitude	5.002,00	270,00	270,00	0,00	0,00	
040602 - Outras transferências	Deliberação 22/06/2017.	Comparticipação no Programa ABEM, referente a abr de 2023, referente a 1 beneficiário, cf Protocolo aprovado. Deliberação 22/06/2017.	Associação Dignitude	5.002,00	135,00	135,00	0,00	0,00	
040602 - Outras transferências	Deliberação 22/06/2017.	Comparticipação no Programa ABEM, referente a dezembro de 2022, referente a 6 beneficiários, cf Protocolo aprovado.	Associação Dignitude	5.002,00	810,00	810,00	0,00	0,00	

Transferências e Subsídios concedidos

Município de Ferreira do Zêzere

Ano: 2023
do período findo em 31 de dezembro de 2023
Euros

Tipo de Despesa	Disposições Legais	Finalidade	Entidade Beneficiária	Despesas Orçamentadas	Despesas Autorizadas	Despesas Pagas	Despesas autorizadas e não pagas	Devolução ocorrida no exercício	Observações
040602 - Outras transferências	Deliberação 22/06/2017.	Comparticipação no Programa ABEM, referente a outubro de 2023, referente a 2 beneficiários, cf Protocolo aprovado. Deliberação 22/06/2017.	Associação Dignitude	5.002,00	270,00	270,00	0,00	0,00	
040602 - Outras transferências	Deliberação 22/06/2017.	Comparticipação no Programa ABEM, referente a jan e fev de 2023, referente a 11 beneficiários, cf Protocolo aprovado. Deliberação 22/06/2017.	Associação Dignitude	5.002,00	1.485,00	1.485,00	0,00	0,00	
040701 - Instituições sem fins lucrativos	Del 10/11/2023	Transferência Cor Conc referente ao reembolso dos valores suportados até total concretização da cessão contratual de out a dez. Del 10/11/2023	Administração Regional de Saúde Lisboa e Vale do Tejo, IP	829.165,00	21.959,16	0,00	21.959,16	0,00	
040701 - Instituições sem fins lucrativos	Del. 08/03/2023 a 10/05/2023.	Transferência Corrente Concedida para fazer face a encargos de responsabilidade do Município. Del. 08/03/2023.	Agrupamento de Escolas do Concelho de Ferreira do Zêzere	829.165,00	30.000,00	28.678,25	1.321,75	0,00	
040701 - Instituições sem fins lucrativos	del 09/11/2022	Prémio pela participação no Encontro de Cantares dos Reis de 2023. Del. 09/11/2022.	Agrupamento de Escolas do Concelho de Ferreira do Zêzere	829.165,00	50,00	50,00	0,00	0,00	
040701 - Instituições sem fins lucrativos	Deliberação 09/08/2023	Transferência Corrente Concedida para apoio no projeto Magos	Agrupamento de Escolas do Concelho de Ferreira do Zêzere	829.165,00	1.210,00	1.210,00	0,00	0,00	
040701 - Instituições sem fins lucrativos	Deliberação 22/02/2023.	Transferência corrente concedida para fazer face a encargos de responsabilidade do Município. Deliberação 22/02/2023.	Agrupamento de Escolas do Concelho de Ferreira do Zêzere	829.165,00	15.398,73	15.398,73	0,00	0,00	
040701 - Instituições sem fins lucrativos	Del 26/07/2023.	Transferência corrente concedida para apoio no pagamento de despesas extraordinárias. Del 26/07/2023.	Agrupamento Escuteiros do CNE 988 de Ferreira do Zêzere	829.165,00	1.410,87	1.410,87	0,00	0,00	
040701 - Instituições sem fins lucrativos	Del. 09/05/2019.	Transf. Cor. Conc. para suportar os custos com o Proj. de Seg. contra Incêndios e das medidas de autoproteção do CAIFZ. Del. 09/05/2019.	Agrupamento Escuteiros do CNE 988 de Ferreira do Zêzere	829.165,00	76,93	76,93	0,00	0,00	
040701 - Instituições sem fins lucrativos	Del 09/11/2022	Prémio pela participação no Encontro de Cantares dos Reis de 2023. Del. 09/11/2022.	Agrupamento Escuteiros do CNE 988 de Ferreira do Zêzere	829.165,00	50,00	50,00	0,00	0,00	

Transferências e Subsídios concedidos

Município de Ferreira do Zêzere

Ano: 2023
do período findo em 31 de dezembro de 2023
Euros

Typo de Despesa	Disposições Legais	Finalidade	Entidade Beneficiária	Despesas Orçamentadas	Despesas Autorizadas	Despesas Pagas	Despesas autorizadas e não pagas	Devolução ocorrida no exercício	Observações
040701 - Instituições sem fins lucrativos	Del. 28/11/2022.	Transferência Corrente Concedida para apoio na realização do passeio de Natal 2022.	APEECEA - Associação de Pais e Encarregados de Educação do Centro Escolar de Areias	829.165,00	135,00	135,00	0,00	0,00	
040701 - Instituições sem fins lucrativos	Deliberação 08/02/2023.	Transferência Corrente Concedida para apoio na organização do 1.º Encontro Nacional de Turismo em Espaço Rural. Deliberação 08/02/2023.	Associação de Hotéis Rurais de Portugal	829.165,00	1.000,00	1.000,00	0,00	0,00	
040701 - Instituições sem fins lucrativos	Del. 14/12/2022.	Transferência corrente concedida para apoio financeiro para refeições no âmbito do 10.º Estágio Judo Budo Spirit.	Associação de Marinheiros do Concelho de Ferreira do Zêzere	829.165,00	170,00	170,00	0,00	0,00	
040701 - Instituições sem fins lucrativos	Deliberação de 25/01/2023.	Transferência Corrente Concedida para apoio na aquisição de equipamento para a secção de cicloturismo.	Associação de Marinheiros do Concelho de Ferreira do Zêzere	829.165,00	1.353,00	1.353,00	0,00	0,00	
040701 - Instituições sem fins lucrativos	Del. 28/12/2022.	Transf Cor Conc no âmbito do apoio ao Associativismo, conforme Protocolo celebrado, referente a abr de 2023. Del. 28/12/2022.	Associação de Marinheiros do Concelho de Ferreira do Zêzere	829.165,00	5.600,00	5.600,00	0,00	0,00	
040701 - Instituições sem fins lucrativos	Del. 26/07/2023.	Transferência Corrente Concedida para apoio no pagamento das despesas com as salas de judo e ballet. Del. 26/07/2023.	Associação de Marinheiros do Concelho de Ferreira do Zêzere	829.165,00	1.881,91	1.881,91	0,00	0,00	
040701 - Instituições sem fins lucrativos	Del 09/11/2022	Prémio pela participação no Encontro de Cantares dos Reis de 2023. Del. 09/11/2022.	Associação de Melhoramentos de Bem Estar Social de Pias	829.165,00	50,00	50,00	0,00	0,00	
040701 - Instituições sem fins lucrativos	Del. 30/11/2023.	Transferência Corrente Concedida apoio extraordinário. Del. 30/11/2023.	Associação de Melhoramentos de Bem Estar Social de Pias	829.165,00	40.000,00	40.000,00	0,00	0,00	
040701 - Instituições sem fins lucrativos	Deliberação 11/06/2021 e 23/03/2023.	Transferência Corrente Concedida no âmbito do Plano de Desenvolvimento da IIES. Deliberação 11/06/2021 e 23/03/2023.	Associação de Melhoramentos de Bem Estar Social de Pias	829.165,00	13.361,79	13.361,79	0,00	0,00	
040701 - Instituições sem fins lucrativos	Del 28/12/2022.	Transf Cor Conc no âmbito do apoio ao Associativismo, conforme Protocolo celebrado, ref a esc musica - jan, fev e mar de 2023. Del 28/12/2022.	Associação Desportiva e Recreativa de Águas Belas	829.165,00	1.200,00	1.200,00	0,00	0,00	

Transferências e Subsídios concedidos

Município de Ferreira do Zêzere

Ano: 2023
do período findo em 31 de dezembro de 2023
Euros

Tipo de Despesa	Disposições Legais	Finalidade	Entidade Beneficiária	Despesas Orçamentadas	Despesas Autorizadas	Despesas Pagas	Despesas autorizadas e não pagas	Devolução ocorrida no exercício	Observações
040701 - Instituições sem fins lucrativos	Deliberação 28/12/2022.	Transferência corrente concedida para apoio no pagamento do IMI pago em 2022.	Associação Desportiva e Recreativa de Águas Belas	829.165,00	618,95	618,95	0,00	0,00	
040701 - Instituições sem fins lucrativos	Deliberação 28/11/2019	Transferência Corrente Concedida para apoio nas obras realizadas na Associação. Deliberação 28/11/2019	Associação Desportiva e Recreativa de Águas Belas	829.165,00	7.943,35	7.943,35	0,00	0,00	
040701 - Instituições sem fins lucrativos	Del. 28/12/2022.	Transf Cor Conc no âmbito do apoio ao Associativismo, conforme Protocolo celebrado, ref a outras - jun, jul e ago de 2023. Del 28/12/2022.	Associação Desportiva e Recreativa de Águas Belas	829.165,00	200,00	200,00	0,00	0,00	
040701 - Instituições sem fins lucrativos	Del. 28/12/2022.	Transf Cor Conc no âmbito do apoio ao Associativismo, conforme Protocolo celebrado ref out desportos - jan, fev e mar de 2023.	Associação Desportiva e Recreativa de Águas Belas	829.165,00	4.666,67	4.666,67	0,00	0,00	
040701 - Instituições sem fins lucrativos	Del. 28/12/2022.	Transf Cor Conc no âmbito do apoio ao Associativismo, conforme Protocolo celebrado, referente a abr de 2023. Del. 28/12/2022.	Associação do Rancho Folclórico Alegria Alqueidão St. Amaro	829.165,00	4.807,69	4.807,69	0,00	0,00	
040701 - Instituições sem fins lucrativos	Deliberação de 27/12/2023.	Transferência Corrente Concedida para apoio nas despesas de iluminação do exterior da sede. Deliberação de 27/12/2023.	Associação do Rancho Folclórico Alegria Alqueidão St. Amaro	829.165,00	389,89	389,89	0,00	0,00	
040701 - Instituições sem fins lucrativos	Deliberação 28/11/2023.	Transferência Ccorrente Concedida para apoio financeiro extraordinário. Deliberação 28/11/2023.	Associação do Rancho Folclórico Alegria Alqueidão St. Amaro	829.165,00	500,00	500,00	0,00	0,00	
040701 - Instituições sem fins lucrativos	Del 09/11/2022	Prémio pela participação no Encontro de Cantares dos Reis de 2023. Del. 09/11/2022.	Associação do Rancho Folclórico Alegria Alqueidão St. Amaro	829.165,00	50,00	50,00	0,00	0,00	
040701 - Instituições sem fins lucrativos	Deliberação 22/02/2023.	Transferência corrente concedida para apoio em 2023, referente ao 1.º trimestre. Deliberação 22/02/2023.	Associação dos Trabalhadores do Município de Ferreira do Zêzere	829.165,00	10.000,00	10.000,00	0,00	0,00	
040701 - Instituições sem fins lucrativos	Deliberação 14/12/2022.	Transferência corrente concedida para atividade de Natal.	Associação dos Trabalhadores do Município de Ferreira do Zêzere	829.165,00	4.221,75	4.221,75	0,00	0,00	

Transferências e Subsídios concedidos

Município de Ferreira do Zêzere

Ano: 2023
do período findo em 31 de dezembro de 2023
Euros

Tipo de Despesa	Disposições Legais	Finalidade	Entidade Beneficiária	Despesas Orçamentadas	Despesas Autorizadas	Despesas Pagas	Despesas autorizadas e não pagas	Devolução ocorrida no exercício	Observações
040701 - Instituições sem fins lucrativos	Deliberação 12/09/2023.	Transferência Corrente Concedida para apoio no encontro de concertinas realizado em 28 outubro de 2023. Deliberação 12/09/2023.	Associação Grupo Unidos da Concertina de Ferreira do Zêzere	829.165,00	500,00	500,00	0,00	0,00	
040701 - Instituições sem fins lucrativos	Del 27/10/2011 e 08/08/2019	Acerto por atualização da tabela salarial e subsídio de refeição referente aos meses de janeiro a agosto de 2023.	Associação Humanitária dos Bombeiros Voluntários Ferreira do Zêzere	829.165,00	41.371,34	41.371,34	0,00	0,00	
040701 - Instituições sem fins lucrativos	Del. 09/02/2017	Transf Cor Conc para alimentação dos bombeiros ao fds e feriados conforme cl.5 do Protocolo de 24/02/2014, ref a set, out e nov de 2022.	Associação Humanitária dos Bombeiros Voluntários Ferreira do Zêzere	829.165,00	7.566,46	6.342,90	1.223,56	0,00	
040701 - Instituições sem fins lucrativos	Del 13/08/2021.	Acerto por atualização da tabela salarial e subsídio de refeição referente aos meses de janeiro a agosto de 2023, ref. à 2.ª EIP.	Associação Humanitária dos Bombeiros Voluntários Ferreira do Zêzere	829.165,00	41.371,34	41.363,42	7,92	0,00	
040701 - Instituições sem fins lucrativos	Deliberação 28/12/2022 e 10/05/2023.	Transferencia corrente concedida abril 2023	Associação Humanitária dos Bombeiros Voluntários Ferreira do Zêzere	829.165,00	110.400,00	110.400,00	0,00	0,00	
040701 - Instituições sem fins lucrativos	Deliberação 10/05/2023.	Transferência Corrente Concedida de Apoio Extraordinário. Deliberação 10/05/2023.	Associação Humanitária dos Bombeiros Voluntários Ferreira do Zêzere	829.165,00	30.000,00	30.000,00	0,00	0,00	
040701 - Instituições sem fins lucrativos	Del. 23/03/2023.	Transferência Corrente Concedida para fazer face às refeições dos elementos das equipas combate incêndios (ECIN), referente a agosto 2023.	Associação Humanitária dos Bombeiros Voluntários Ferreira do Zêzere	829.165,00	12.564,33	12.564,33	0,00	0,00	
040701 - Instituições sem fins lucrativos	Del 23/08/2023.	Transferência Corrente Concedida no âmbito do Protocolo homologado em 29/11/2022 - EIP - 3.ª equipa, referente a Setembro.	Associação Humanitária dos Bombeiros Voluntários Ferreira do Zêzere	829.165,00	21.500,00	21.369,31	130,69	0,00	
040701 - Instituições sem fins lucrativos	Deliberação 16/06/2023.	Transferência Corrente Concedida para apoio no pagamento de curso de formação de SBA. Deliberação 16/06/2023.	Associação Humanitária dos Bombeiros Voluntários Ferreira do Zêzere	829.165,00	1.280,00	1.280,00	0,00	0,00	
040701 - Instituições sem fins lucrativos	Del. 28/12/2022.	Transf Cor Conc no âmbito do apoio ao Associativismo, conforme Protocolo celebrado, referente a abr de 2023. Del. 28/12/2022.	Associação Melhoramentos, Cultura e Recreio de Dornes	829.165,00	1.200,00	1.200,00	0,00	0,00	

Transferências e Subsídios concedidos

Município de Ferreira do Zêzere

Ano: 2023
do período findo em 31 de dezembro de 2023
Euros

Tipo de Despesa	Disposições Legais	Finalidade	Entidade Beneficiária	Despesas Orçamentadas	Despesas Autorizadas	Despesas Pagas	Despesas autorizadas e não pagas	Devolução ocorrida no exercício	Observações
040701 - Instituições sem fins lucrativos	Del. 09/11/2022.	Prémio pela participação no Encontro de Cantares dos Reis de 2023. Del. 09/11/2022.	Associação Melhoramentos, Cultura e Recreio de Dornes	829.165,00	50,00	50,00	0,00	0,00	
040701 - Instituições sem fins lucrativos	Deliberação 24/11/2021 e de 12/09/2023.	Ressarcimento do IMI pago em 2023, referente ao ano 2022. Deliberação 24/11/2021 e de 12/09/2023.	Associação Melhoramentos, Cultura e Recreio de Dornes	829.165,00	575,69	575,69	0,00	0,00	
040701 - Instituições sem fins lucrativos	Del. 28/06/2023	Transferência Corrente Concedida promover os direitos, a proteção, o cuidado e o bem estar de toda as crianças do mundo. Del. 28/06/2023	Associação Portuguesa Amigos de Raoul Follereau	829.165,00	100,00	100,00	0,00	0,00	
040701 - Instituições sem fins lucrativos	Deliberação 05/06/2019.	Transferência corrente concedida para apoio no pagamento do IMI pago em 2017 e 2018.	Associação Recreativa Cultural de Matos e Barbatos	829.165,00	1.066,24	0,00	1.066,24	0,00	
040701 - Instituições sem fins lucrativos	Deliberação 10/11/2021.	Transferência Corrente Concedida para apoio na aquisição de material para realização de obras na Associação.	Associação Recreativa dos Caçadores do Freixial	829.165,00	2.688,95	0,00	2.688,95	0,00	
040701 - Instituições sem fins lucrativos	Del. 09/11/2022.	Prémio pela participação no Encontro de Cantares dos Reis de 2023. Del. 09/11/2022.	Associação Recreativa Filarmónica Frazoieirense	829.165,00	50,00	50,00	0,00	0,00	
040701 - Instituições sem fins lucrativos	Del 28/12/22	Transf Cor Conc no âmbito do apoio ao Associativismo, conforme Protocolo celebrado, referente a abr de 2023. Del. 28/12/2022.	Associação Recreativa Filarmónica Frazoieirense	829.165,00	11.908,00	11.908,00	0,00	0,00	
040701 - Instituições sem fins lucrativos	Del. 12/10/2022.	Transferência Corrente Concedida para apoio na remoção de telhado de amianto. Del. 12/10/2022.	Associação Recreativa Lagoense	829.165,00	1.000,00	0,00	1.000,00	0,00	
040701 - Instituições sem fins lucrativos	Del. 24/08/2022	Transferência corrente concedida para fazer face ao apoio dado aos bombeiros e restantes entidades no incêndio ocorrido entre 9 e 14/7.	Associação Recreativa Lagoense	829.165,00	1.200,00	0,00	1.200,00	0,00	
040701 - Instituições sem fins lucrativos	Del. 09/11/2022.	Prémio pela participação no Encontro de Cantares dos Reis de 2023. Del. 09/11/2022.	Casa do Povo de Ferreira do Zêzere	829.165,00	50,00	50,00	0,00	0,00	

Transferências e Subsídios concedidos

Município de Ferreira do Zêzere

Ano: 2023
do período findo em 31 de dezembro de 2023
Euros

Tipo de Despesa	Disposições Legais	Finalidade	Entidade Beneficiária	Despesas Orçamentadas	Despesas Autorizadas	Despesas Pagas	Despesas autorizadas e não pagas	Devolução ocorrida no exercício	Observações
040701 - Instituições sem fins lucrativos	Del. 28/12/2022.	Transf Cor Conc no âmbito do apoio ao Associativismo, conforme Protocolo celebrado, ref desp - abr de 2023. Del. 28/12/2022.	Casa do Povo de Ferreira do Zêzere	829.165,00	3.733,33	3.733,33	0,00	0,00	
040701 - Instituições sem fins lucrativos	Del. 28/12/2022.	Transf Cor Conc no âmbito do apoio ao Associativismo, conforme Protocolo celebrado, ref esc mus - abr de 2023. Del. 28/12/2022.	Casa do Povo de Ferreira do Zêzere	829.165,00	1.200,00	1.200,00	0,00	0,00	
040701 - Instituições sem fins lucrativos	Del. 28/12/2022.	Transf Cor Conc no âmbito do apoio ao Associativismo, conforme Protocolo celebrado, ref outras - jun, jul e ago de 2023. Del. 28/12/2022.	Casa do Povo de Ferreira do Zêzere	829.165,00	800,00	800,00	0,00	0,00	
040701 - Instituições sem fins lucrativos	Deliberação de 27/12/2023.	Transferência Corrente Concedida de apoio extraordinário. Deliberação de 27/12/2023.	Centro Social Paroquial de Chãos	829.165,00	7.500,00	7.500,00	0,00	0,00	
040701 - Instituições sem fins lucrativos	Deliberação 09/11/2022.	Transferência corrente concedida para apoio financeiro ao 8.º Trail Zêzere, realizado a 12 e 13 de novembro de 2022. Deliberação 09/11/2022.	Clube de Atletismo de Ferreira do Zêzere	829.165,00	5.099,00	5.099,00	0,00	0,00	
040701 - Instituições sem fins lucrativos	Deliberação 23/01/2020.	Transferência corrente concedida para apoio na aquisição de camisolas de competição (75% do valor das camisolas). Deliberação 23/01/2020.	Clube de Atletismo de Ferreira do Zêzere	829.165,00	1.500,00	363,47	1.136,53	0,00	
040701 - Instituições sem fins lucrativos	Deliberação 25/10/2023.	Transferência corrente concedida para apoio financeiro na realização do 9.º Trail Zêzere. Deliberação 25/10/2023.	Clube de Atletismo de Ferreira do Zêzere	829.165,00	6.965,00	6.965,00	0,00	0,00	
040701 - Instituições sem fins lucrativos	Deliberação 24/11/2021.	Ressarcimento do IMI pago em 2023, referente ao ano 2022. Deliberação 24/11/2021.	Comissão dos Amigos das Quatro Aldeias Unidas	829.165,00	123,17	123,17	0,00	0,00	
040701 - Instituições sem fins lucrativos	Deliberação 22/02/2023.	Transferência corrente concedida no âmbito do sismo ocorrido na Turquia e na Síria.	Comité Português para a UNICEF - Fundo Nações Unidas para Infância	829.165,00	100,00	100,00	0,00	0,00	

Transferências e Subsídios concedidos

Município de Ferreira do Zêzere

Ano: 2023
do período findo em 31 de dezembro de 2023
Euros

Typo de Despesa	Disposições Legais	Finalidade	Entidade Beneficiária	Despesas Orçamentadas	Despesas Autorizadas	Despesas Pagas	Despesas autorizadas e não pagas	Devolução ocorrida no exercício	Observações
040701 - Instituições sem fins lucrativos	Deliberação 08/03/2023.	Transferência Corrente Concedida para apoio financeiro no âmbito do Projeto de Desporto Adaptado. Deliberação 08/03/2023.	CRIFZ - Centro de Reabilitação e Integração de Ferreira do Zêzere	829.165,00	257,08	257,08	0,00	0,00	
040701 - Instituições sem fins lucrativos	Deliberação 23/03/2023.	Transferência Corrente Concedida para comparticipação de 75% das faturas de eletricidade da capela S. António de jun/2021 a nov/2022.	Fábrica da Igreja Paroquial da Freguesia de Ferreira do Zêzere	829.165,00	485,82	485,82	0,00	0,00	
040701 - Instituições sem fins lucrativos	Del. 26/07/2023	Transf. Cor. Con. COT FAZ+ para apoio nas despesas com as refeições dos jovens peregrinos no âmbito da pré jornadas JMJ. Del. 26/07/2023	Fábrica da Igreja Paroquial da Freguesia de Ferreira do Zêzere	829.165,00	719,13	719,13	0,00	0,00	
040701 - Instituições sem fins lucrativos	Deliberação 26/07/2023.	Transferência Corrente Concedida para apoio nas despesas de realização de evento comemorativo dos 30 anos. Deliberação 26/07/2023.	Grupo de Cantares do Zêzere	829.165,00	500,00	500,00	0,00	0,00	
040701 - Instituições sem fins lucrativos	Del. 28/12/2022.	Transferência Corrente Concedida para restituir o valor pago de IMI em 2022, referente a 2021.	Grupo Desportivo Cultural e Recreativo de Pias	829.165,00	1.475,56	1.475,56	0,00	0,00	
040701 - Instituições sem fins lucrativos	Del. 09/11/2022.	Prémio pela participação no Encontro de Cantares dos Reis de 2023. Del. 09/11/2022.	Grupo Desportivo Cultural e Recreativo de Pias	829.165,00	50,00	50,00	0,00	0,00	
040701 - Instituições sem fins lucrativos	Del. 28/11/2022.	Transferência Corrente Concedida para apoio financeiro extraordinário.	Grupo Desportivo Cultural e Recreativo de Pias	829.165,00	500,00	500,00	0,00	0,00	
040701 - Instituições sem fins lucrativos	Deliberação 09/11/2022.	Transferência Corrente Concedida para apoio à atividade de Encontro de Cantares dos Reis 2023. Deliberação 09/11/2022.	Grupo Desportivo Cultural e Recreativo de Pias	829.165,00	650,00	650,00	0,00	0,00	
040701 - Instituições sem fins lucrativos	Del. 28/12/2022.	Transf Cor Conc no âmbito do apoio ao Associativismo, conforme Protocolo celebrado, referente a abr de 2023. Del. 28/12/2022.	Grupo Desportivo Cultural e Recreativo de Pias	829.165,00	4.807,69	4.807,69	0,00	0,00	
040701 - Instituições sem fins lucrativos	Del. 28/11/2022.	Transferência Corrente Concedida para apoio financeiro extraordinário.	Grupo Folclórico Juvenil e Infantil do Bêco de Santo Aleixo	829.165,00	500,00	500,00	0,00	0,00	

Transferências e Subsídios concedidos

Município de Ferreira do Zêzere

Ano: 2023
do período findo em 31 de dezembro de 2023
Euros

Tipo de Despesa	Disposições Legais	Finalidade	Entidade Beneficiária	Despesas Orçamentadas	Despesas Autorizadas	Despesas Pagas	Despesas autorizadas e não pagas	Devolução ocorrida no exercício	Observações
040701 - Instituições sem fins lucrativos	Del. 28/12/2022.	Transf Cor Conc no âmbito do apoio ao Associativismo, conforme Protocolo celebrado, referente a abr de 2023. Del. 28/12/2022.	Grupo Folclórico Juvenil e Infantil do Bêco de Santo Aleixo	829.165,00	2.884,62	2.884,62	0,00	0,00	
040701 - Instituições sem fins lucrativos	Del. 09/11/2022.	Prémio pela participação no Encontro de Cantares dos Reis de 2023. Del. 09/11/2022.	Grupo Folclórico Juvenil e Infantil do Bêco de Santo Aleixo	829.165,00	50,00	50,00	0,00	0,00	
040701 - Instituições sem fins lucrativos	Del 26/07/2023.	Transferência corrente concedida para apoio nas despesas de confeção e aquisição de Trajes. Del 26/07/2023.	Grupo Folclórico Juvenil e Infantil do Bêco de Santo Aleixo	829.165,00	648,08	648,08	0,00	0,00	
040701 - Instituições sem fins lucrativos	Del. 28/06/2023.	Transferência Corrente Concedida para apoio na aquisição de camisolas e bordados com publicidade. Del. 28/06/2023.	Moto Clube Ferreira do Zêzere	829.165,00	1.205,00	1.205,00	0,00	0,00	
040701 - Instituições sem fins lucrativos	Del. 09/11/2022.	Prémio pela participação no Encontro de Cantares dos Reis de 2023. Del. 09/11/2022.	Sociedade Filarmónica Ferreirense	829.165,00	50,00	50,00	0,00	0,00	
040701 - Instituições sem fins lucrativos	Del. 28/12/2022.	Transf Cor Conc no âmbito do apoio ao Associativismo, conforme Protocolo celebrado, referente a abr de 2023. Del. 28/12/2022.	Sociedade Filarmónica Ferreirense	829.165,00	10.992,00	10.992,00	0,00	0,00	
040701 - Instituições sem fins lucrativos	Del CM 17/6, 28/12 e AM 24/06/2022	Transferência Corrente Concedida - Contrato Plurianual - Programa de Desenvolvimento Desportivo.	Sport Clube de Ferreira do Zêzere	829.165,00	120.000,00	120.000,00	0,00	0,00	
040701 - Instituições sem fins lucrativos	Deliberações CM 16/06, AM 27/06/2023.	Comparticipação financeira no âmbito do Contrato Plurianual - Prog Desenv. Desportivo - 1.ª Tranche. Deliberações CM 16/06, AM 27/06/2023.	Sport Clube de Ferreira do Zêzere	829.165,00	110.000,00	110.000,00	0,00	0,00	
040701 - Instituições sem fins lucrativos	deliberação de 21/04/2023.	Transferência Corrente Concedida para apoio extraordinário, conforme deliberação de 21/04/2023.	Sport Clube de Ferreira do Zêzere	829.165,00	25.000,00	25.000,00	0,00	0,00	
040701 - Instituições sem fins lucrativos	Del. 27/09/2023.	Transferência corrente concedida para que as grandes áreas do campo sejam dedicadas à promoção do concelho. Del. 27/09/2023.	Sport Clube de Ferreira do Zêzere	829.165,00	40.000,00	40.000,00	0,00	0,00	

Transferências e Subsídios concedidos

Município de Ferreira do Zêzere

Ano: 2023
do período findo em 31 de dezembro de 2023
Euros

Tipo de Despesa	Disposições Legais	Finalidade	Entidade Beneficiária	Despesas Orçamentadas	Despesas Autorizadas	Despesas Pagas	Despesas autorizadas e não pagas	Devolução ocorrida no exercício	Observações
040701 - Instituições sem fins lucrativos	Deliberação 25/01/2023.	Transferência Corrente Concedida para apoio na realização do Ferreira Trail 1.ª Edição, realizado em 30 de abril. Deliberação 25/01/2023.	Sport Clube de Ferreira do Zêzere	829.165,00	4.130,00	4.130,00	0,00	0,00	
040802 - Outras	Deliberação 28/11/2022.	Campanha "Neste Natal compre no Comércio Tradicional".	Abílio Martins & Filhos, Lda.	316.600,00	130,00	130,00	0,00	0,00	
040802 - Outras	Del 09/08/2023	Atribuição de auxilio económicos para o ano letivo de 2023/2024		316.600,00	109,17	109,17	0,00	0,00	
040802 - Outras	Del 09/08/2023	Atribuição de auxilio económicos para o ano letivo de 2023/2024		316.600,00	67,17	67,17	0,00	0,00	
040802 - Outras	Del 09/08/2023	Atribuição de auxilio económicos para o ano letivo de 2023/2024		316.600,00	47,94	47,94	0,00	0,00	
040802 - Outras	Deliberação 28/11/2022.	Campanha "Neste Natal compre no Comércio Tradicional".	Agrinómica Comércio de Produtos Agro-químicos, Lda	316.600,00	1.050,00	1.050,00	0,00	0,00	
040802 - Outras	Del. 09/08/2023.	Tranferência Corrente Concedida para aquisição de material didático/desgaste para o ano letivo 2023/2024. Del. 09/08/2023.	Agrupamento de Escolas do Concelho de Ferreira do Zêzere	316.600,00	972,50	972,50	0,00	0,00	
040802 - Outras	Del 09/08/2023	Atribuição de auxilio económicos para o ano letivo de 2023/2024		316.600,00	125,06	125,06	0,00	0,00	
040802 - Outras	Del 09/08/2023	Atribuição de auxilio económicos para o ano letivo de 2023/2024		316.600,00	78,85	78,85	0,00	0,00	
040802 - Outras	Del 09/08/2023	Atribuição de auxilio económicos para o ano letivo de 2023/2024		316.600,00	113,91	113,91	0,00	0,00	
040802 - Outras	Deliberação 28/11/2022.	Campanha "Neste Natal compre no Comércio Tradicional".	Alípius, Lda.	316.600,00	25,00	25,00	0,00	0,00	
040802 - Outras	Del 09/08/2023	Atribuição de auxilio económicos para o ano letivo de 2023/2024		316.600,00	62,53	62,53	0,00	0,00	
040802 - Outras	Del 09/08/2023	Atribuição de auxilio económicos para o ano letivo de 2023/2024		316.600,00	64,97	64,97	0,00	0,00	
040802 - Outras	Del 09/08/2023	Atribuição de auxilio económicos para o ano letivo de 2023/2024		316.600,00	33,41	33,41	0,00	0,00	

Transferências e Subsídios concedidos

Município de Ferreira do Zêzere

Ano: 2023
do período findo em 31 de dezembro de 2023
Euros

Tipo de Despesa	Disposições Legais	Finalidade	Entidade Beneficiária	Despesas Orçamentadas	Despesas Autorizadas	Despesas Pagas	Despesas autorizadas e não pagas	Devolução ocorrida no exercício	Observações
040802 - Outras	Del 09/08/2023	Atribuição de auxílio económicos para o ano letivo de 2023/2024		316.600,00	93,44	93,44	0,00	0,00	
040802 - Outras	Deliberação 28/11/2022.	Campanha "Neste Natal compre no Comércio Tradicional".		316.600,00	175,00	175,00	0,00	0,00	
040802 - Outras	Del 09/08/2023	Atribuição de auxílio económicos para o ano letivo de 2023/2024		316.600,00	10,65	10,65	0,00	0,00	
040802 - Outras	Del. 24/08/2022	Transferência corrente concedida para fazer face a 50% do valor dos passes 4_18 AL_2022/2023 - Del. 24/08/2022		316.600,00	56,55	56,55	0,00	0,00	
040802 - Outras	Del. 24/08/2022	Transferência corrente concedida para fazer face a 50% do valor dos passes 4_18 AL_2022/2023 - Del. 24/08/2022		316.600,00	37,70	37,70	0,00	0,00	
040802 - Outras	Del 09/08/2023	Atribuição de auxílio económicos para o ano letivo de 2023/2024		316.600,00	30,87	30,87	0,00	0,00	
040802 - Outras	Del 09/08/2023	Atribuição de auxílio económicos para o ano letivo de 2023/2024		316.600,00	48,37	48,37	0,00	0,00	
040802 - Outras	Del 09/08/2023	Atribuição de auxílio económicos para o ano letivo de 2023/2024		316.600,00	44,20	44,20	0,00	0,00	
040802 - Outras	Del 09/08/2023	Atribuição de auxílio económicos para o ano letivo de 2023/2024		316.600,00	30,51	30,51	0,00	0,00	
040802 - Outras	Del 09/08/2023	Atribuição de auxílio económicos para o ano letivo de 2023/2024		316.600,00	30,51	30,51	0,00	0,00	
040802 - Outras	Del 09/08/2023	Atribuição de auxílio económicos para o ano letivo de 2023/2024		316.600,00	81,10	81,10	0,00	0,00	
040802 - Outras	Del 09/08/2023	Atribuição de auxílio económicos para o ano letivo de 2023/2024		316.600,00	64,97	64,97	0,00	0,00	
040802 - Outras	Del 09/08/2023	Atribuição de auxílio económicos para o ano letivo de 2023/2024		316.600,00	63,10	63,10	0,00	0,00	
040802 - Outras	Del 09/08/2023	Atribuição de auxílio económicos para o ano letivo de 2023/2024		316.600,00	31,24	31,24	0,00	0,00	

Transferências e Subsídios concedidos

Município de Ferreira do Zêzere

Ano: 2023
do período findo em 31 de dezembro de 2023
Euros

Tipo de Despesa	Disposições Legais	Finalidade	Entidade Beneficiária	Despesas Orçamentadas	Despesas Autorizadas	Despesas Pagas	Despesas autorizadas e não pagas	Devolução ocorrida no exercício	Observações
040802 - Outras	Del 09/08/2023	Atribuição de auxílio económicos para o ano letivo de 2023/2024		316.600,00	34,59	34,59	0,00	0,00	
040802 - Outras	Del 09/08/2023	Atribuição de auxílio económicos para o ano letivo de 2023/2024		316.600,00	34,59	34,59	0,00	0,00	
040802 - Outras	Del 09/08/2023	Atribuição de auxílio económicos para o ano letivo de 2023/2024		316.600,00	17,30	17,30	0,00	0,00	
040802 - Outras	Del 09/08/2023	Atribuição de auxílio económicos para o ano letivo de 2023/2024		316.600,00	11,20	11,20	0,00	0,00	
040802 - Outras	Deliberação 26/10/2022 e 28/06/2023.	Atribuição de Bolsa de Estudo para o Ano Letivo 2022/2023.		316.600,00	797,76	797,76	0,00	0,00	
040802 - Outras	Del 09/08/2023	Atribuição de auxílio económicos para o ano letivo de 2023/2024		316.600,00	87,08	87,08	0,00	0,00	
040802 - Outras	Del. 08/03/2023.	Transferência concedida corrente no âmbito do Programa de incentivo à esterilização de animais de companhia, em FZ. Del. 08/03/2023.		316.600,00	118,00	118,00	0,00	0,00	
040802 - Outras	Del. 13/12/2023	Apoio complementar no âmbito das Atividades de Animação e Apoio à Família dos alunos que frequentam o ensino Pré Escolar	Associação de Melhoramentos de Bem Estar Social de Pias	316.600,00	23.513,82	23.513,82	0,00	0,00	
040802 - Outras	Del 09/08/2023	Atribuição de auxílio económicos para o ano letivo de 2023/2024	Associação de Melhoramentos de Bem Estar Social de Pias	316.600,00	16,00	16,00	0,00	0,00	
040802 - Outras	DEI. 24/03/2016 e 27/09/2018	Transferência Corrente Concedida no âmbito do Protocolo celebrado entre a Autarquia e a Universidade Sénior, referente Novembro 2023.	Associação de Melhoramentos de Bem Estar Social de Pias	316.600,00	4.400,00	4.400,00	0,00	0,00	
040802 - Outras	Del 09/08/2023	Atribuição de auxílio económicos para o ano letivo de 2023/2024		316.600,00	38,82	38,82	0,00	0,00	
040802 - Outras	Deliberação 26/10/2022 e 28/06/2023.	Atribuição de Bolsa de Estudo para o Ano Letivo 2022/2023.		316.600,00	797,76	797,76	0,00	0,00	
040802 - Outras	Deliberação 26/10/2022 e 28/06/2023.	Atribuição de Bolsa de Estudo para o Ano Letivo 2022/2023.		316.600,00	797,76	797,76	0,00	0,00	
040802 - Outras	Deliberação 28/11/2022.	Campanha "Neste Natal compre no Comércio Tradicional".	BLUMEN - Sapatarias, Lda.	316.600,00	1.850,00	1.850,00	0,00	0,00	

Transferências e Subsídios concedidos

Município de Ferreira do Zêzere

Ano: 2023
do período findo em 31 de dezembro de 2023
Euros

Tipo de Despesa	Disposições Legais	Finalidade	Entidade Beneficiária	Despesas Orçamentadas	Despesas Autorizadas	Despesas Pagas	Despesas autorizadas e não pagas	Devolução ocorrida no exercício	Observações
040802 - Outras	Deliberação 28/11/2022.	Campanha "Neste Natal compre no Comércio Tradicional".		316.600,00	240,00	240,00	0,00	0,00	
040802 - Outras	Del 09/08/2023	Atribuição de auxilio económicos para o ano letivo de 2023/2024		316.600,00	44,04	44,04	0,00	0,00	
040802 - Outras	Del 09/08/2023	Atribuição de auxilio económicos para o ano letivo de 2023/2024		316.600,00	47,14	47,14	0,00	0,00	
040802 - Outras	Del 09/08/2023	Atribuição de auxilio económicos para o ano letivo de 2023/2024		316.600,00	5,61	5,61	0,00	0,00	
040802 - Outras	Del 09/08/2023	Atribuição de auxilio económicos para o ano letivo de 2023/2024		316.600,00	76,96	76,96	0,00	0,00	
040802 - Outras	Del 09/08/2023	Atribuição de auxilio económicos para o ano letivo de 2023/2024		316.600,00	43,89	43,89	0,00	0,00	
040802 - Outras	Del 09/08/2023	Atribuição de auxilio económicos para o ano letivo de 2023/2024		316.600,00	71,87	71,87	0,00	0,00	
040802 - Outras	Del 09/08/2023	Atribuição de auxilio económicos para o ano letivo de 2023/2024		316.600,00	61,63	61,63	0,00	0,00	
040802 - Outras	Del 09/08/2023	Atribuição de auxilio económicos para o ano letivo de 2023/2024		316.600,00	16,00	16,00	0,00	0,00	
040802 - Outras	Del 09/08/2023	Atribuição de auxilio económicos para o ano letivo de 2023/2024		316.600,00	111,69	111,69	0,00	0,00	
040802 - Outras	Del 09/08/2023	Atribuição de auxilio económicos para o ano letivo de 2023/2024		316.600,00	32,59	32,59	0,00	0,00	
040802 - Outras	Del 09/08/2023	Atribuição de auxilio económicos para o ano letivo de 2023/2024		316.600,00	48,56	48,56	0,00	0,00	
040802 - Outras	Del 09/08/2023	Atribuição de auxilio económicos para o ano letivo de 2023/2024		316.600,00	59,36	59,36	0,00	0,00	
040802 - Outras		Programa CEI		316.600,00	0,00	102,00	-102,00	0,00	
040802 - Outras		Programa CEI		316.600,00	0,00	89,68	-89,68	0,00	
040802 - Outras	Deliberação 26/10/2022 e 28/06/2023.	Atribuição de Bolsa de Estudo para o Ano Letivo 2022/2023.		316.600,00	1.994,40	1.994,40	0,00	0,00	
040802 - Outras	Del 09/08/2023	Atribuição de auxilio económicos para o ano letivo de 2023/2024		316.600,00	31,13	31,13	0,00	0,00	

Transferências e Subsídios concedidos

Município de Ferreira do Zêzere

Ano: 2023
do período findo em 31 de dezembro de 2023
Euros

Tipo de Despesa	Disposições Legais	Finalidade	Entidade Beneficiária	Despesas Orçamentadas	Despesas Autorizadas	Despesas Pagas	Despesas autorizadas e não pagas	Devolução ocorrida no exercício	Observações
040802 - Outras	Del. 24/08/2022	Atribuição de auxílios económicos para o ano letivo 2022/2023		316.600,00	100,00	100,00	0,00	0,00	
040802 - Outras	Del 09/08/2023	Atribuição de auxilio económicos para o ano letivo de 2023/2024		316.600,00	116,14	0,00	116,14	0,00	
040802 - Outras	Del 09/08/2023	Atribuição de auxilio económicos para o ano letivo de 2023/2024		316.600,00	64,97	64,97	0,00	0,00	
040802 - Outras	Del 09/08/2023	Atribuição de auxilio económicos para o ano letivo de 2023/2024		316.600,00	64,97	64,97	0,00	0,00	
040802 - Outras	Del 09/08/2023	Atribuição de auxilio económicos para o ano letivo de 2023/2024		316.600,00	108,77	108,77	0,00	0,00	
040802 - Outras	Del 09/08/2023	Atribuição de auxilio económicos para o ano letivo de 2023/2024		316.600,00	61,63	61,63	0,00	0,00	
040802 - Outras	Del 09/08/2023	Atribuição de auxilio económicos para o ano letivo de 2023/2024		316.600,00	46,72	46,72	0,00	0,00	
040802 - Outras	Del 09/08/2023	Atribuição de auxilio económicos para o ano letivo de 2023/2024		316.600,00	15,63	15,63	0,00	0,00	
040802 - Outras	Del 09/08/2023	Atribuição de auxilio económicos para o ano letivo de 2023/2024		316.600,00	41,46	41,46	0,00	0,00	
040802 - Outras	Del 09/08/2023	Atribuição de auxilio económicos para o ano letivo de 2023/2024		316.600,00	48,34	48,34	0,00	0,00	
040802 - Outras	Del 09/08/2023	Atribuição de auxilio económicos para o ano letivo de 2023/2024		316.600,00	48,34	48,34	0,00	0,00	
040802 - Outras	Deliberação 28/11/2022.	Campanha "Neste Natal compre no Comércio Tradicional".		316.600,00	10,00	10,00	0,00	0,00	
040802 - Outras	Del 09/08/2023	Atribuição de auxilio económicos para o ano letivo de 2023/2024		316.600,00	39,64	39,64	0,00	0,00	
040802 - Outras	Del. 13/08/2021	Atribuição de auxílios económicos para o ano letivo 2021/2022 - Del. 13/08/2021		316.600,00	16,00	0,00	16,00	0,00	
040802 - Outras	Del 09/08/2023	Atribuição de auxilio económicos para o ano letivo de 2023/2024		316.600,00	95,48	95,48	0,00	0,00	
040802 - Outras	Del 09/08/2023	Atribuição de auxilio económicos para o ano letivo de 2023/2024		316.600,00	46,72	46,72	0,00	0,00	

Transferências e Subsídios concedidos

Município de Ferreira do Zêzere

Ano: 2023
do período findo em 31 de dezembro de 2023
Euros

Tipo de Despesa	Disposições Legais	Finalidade	Entidade Beneficiária	Despesas Orçamentadas	Despesas Autorizadas	Despesas Pagas	Despesas autorizadas e não pagas	Devolução ocorrida no exercício	Observações
040802 - Outras	Deliberação 13/04/2022.	Apoio ao Terceiro Filho, no âmbito do "Apoio às Famílias Ferreirenses", referente a fevereiro de 2023. Deliberação 13/04/2022.		316.600,00	300,00	300,00	0,00	0,00	
040802 - Outras	Del 09/08/2023	Atribuição de auxílio económicos para o ano letivo de 2023/2024		316.600,00	26,57	26,57	0,00	0,00	
040802 - Outras	Del 09/08/2023	Atribuição de auxílio económicos para o ano letivo de 2023/2024		316.600,00	64,97	64,97	0,00	0,00	
040802 - Outras	Del 09/08/2023	Atribuição de auxílio económicos para o ano letivo de 2023/2024		316.600,00	106,08	106,08	0,00	0,00	
040802 - Outras	Del 09/08/2023	Atribuição de auxílio económicos para o ano letivo de 2023/2024		316.600,00	22,92	22,92	0,00	0,00	
040802 - Outras	Del. 28/11/2022.	Transf Cor Conc para apoio complementar no âmbito das obrigações em matéria de AAF. Del. 28/11/2022.	CRIFZ - Centro de Reabilitação e Integração de Ferreira do Zêzere	316.600,00	339,68	339,68	0,00	0,00	
040802 - Outras	Del. 28/11/2022.	Transferência Corrente Concedida de apoio complementar no âmbito das obrigações em matéria de AAF.	CRIFZ - Centro de Reabilitação e Integração de Ferreira do Zêzere	316.600,00	23.513,82	23.513,82	0,00	0,00	
040802 - Outras	Del 09/08/2023	Atribuição de auxílio económicos para o ano letivo de 2023/2024		316.600,00	79,55	79,55	0,00	0,00	
040802 - Outras	Del 09/08/2023	Atribuição de auxílio económicos para o ano letivo de 2023/2024		316.600,00	117,58	117,58	0,00	0,00	
040802 - Outras	Del 09/08/2023	Atribuição de auxílio económicos para o ano letivo de 2023/2024		316.600,00	47,85	47,85	0,00	0,00	
040802 - Outras	Del 09/08/2023	Atribuição de auxílio económicos para o ano letivo de 2023/2024		316.600,00	46,72	46,72	0,00	0,00	
040802 - Outras	Deliberação 26/10/2022 e 28/06/2023.	Atribuição de Bolsa de Estudo para o Ano Letivo 2022/2023.		316.600,00	1.495,80	1.495,80	0,00	0,00	
040802 - Outras	Del. 08/03/2023.	Transferência concedida corrente no âmbito do Programa de incentivo à esterilização de animais de companhia, em FZ. Del. 08/03/2023.		316.600,00	72,00	72,00	0,00	0,00	

Transferências e Subsídios concedidos

Município de Ferreira do Zêzere

Ano: 2023
do período findo em 31 de dezembro de 2023
Euros

Tipo de Despesa	Disposições Legais	Finalidade	Entidade Beneficiária	Despesas Orçamentadas	Despesas Autorizadas	Despesas Pagas	Despesas autorizadas e não pagas	Devolução ocorrida no exercício	Observações
040802 - Outras	Del 09/08/2023	Atribuição de auxilio económicos para o ano letivo de 2023/2024		316.600,00	61,63	61,63	0,00	0,00	
040802 - Outras	Deliberação 26/10/2022 e 28/06/2023.	Atribuição de Bolsa de Estudo para o Ano Letivo 2022/2023.		316.600,00	797,76	797,76	0,00	0,00	
040802 - Outras	Del 09/08/2023	Atribuição de auxilio económicos para o ano letivo de 2023/2024		316.600,00	32,76	32,76	0,00	0,00	
040802 - Outras	Del 09/08/2023	Atribuição de auxilio económicos para o ano letivo de 2023/2024		316.600,00	46,72	46,72	0,00	0,00	
040802 - Outras	Del 09/08/2023	Atribuição de auxilio económicos para o ano letivo de 2023/2024		316.600,00	109,25	109,25	0,00	0,00	
040802 - Outras	Del 09/08/2023	Atribuição de auxilio económicos para o ano letivo de 2023/2024		316.600,00	77,22	77,22	0,00	0,00	
040802 - Outras	Del 09/08/2023	Atribuição de auxilio económicos para o ano letivo de 2023/2024		316.600,00	64,97	64,97	0,00	0,00	
040802 - Outras	Deliberação 28/11/2022.	Campanha "Neste Natal compre no Comércio Tradicional".	Drogaria Confiança, Lda	316.600,00	770,00	770,00	0,00	0,00	
040802 - Outras	Deliberação 26/10/2022 e 28/06/2023.	Atribuição de Bolsa de Estudo para o Ano Letivo 2022/2023.		316.600,00	1.994,40	1.994,40	0,00	0,00	
040802 - Outras	Del 09/08/2023	Atribuição de auxilio económicos para o ano letivo de 2023/2024		316.600,00	28,99	28,99	0,00	0,00	
040802 - Outras	Del 09/08/2023	Atribuição de auxilio económicos para o ano letivo de 2023/2024		316.600,00	11,45	11,45	0,00	0,00	
040802 - Outras	Del 09/08/2023	Atribuição de auxilio económicos para o ano letivo de 2023/2024		316.600,00	58,42	58,42	0,00	0,00	
040802 - Outras	Del. 24/08/2022	Transferência corrente concedida para fazer face a 50% do valor dos passes 4_18 AL_2022/2023 - Del. 24/08/2022		316.600,00	92,00	92,00	0,00	0,00	
040802 - Outras	Del. 24/08/2022	Transferência corrente concedida para fazer face a 50% do valor dos passes 4_18 AL_2022/2023 - Del. 24/08/2022		316.600,00	46,00	46,00	0,00	0,00	
040802 - Outras	Del 09/08/2023	Atribuição de auxilio económicos para o ano letivo de 2023/2024		316.600,00	30,72	30,72	0,00	0,00	

Transferências e Subsídios concedidos

Município de Ferreira do Zêzere

Ano: 2023
do período findo em 31 de dezembro de 2023
Euros

Tipo de Despesa	Disposições Legais	Finalidade	Entidade Beneficiária	Despesas Orçamentadas	Despesas Autorizadas	Despesas Pagas	Despesas autorizadas e não pagas	Devolução ocorrida no exercício	Observações
040802 - Outras	Del 09/08/2023	Atribuição de auxilio económicos para o ano letivo de 2023/2024		316.600,00	43,87	43,87	0,00	0,00	
040802 - Outras	Deliberação 28/11/2022.	Campanha "Neste Natal compre no Comércio Tradicional". Deliberação 28/11/2022.		316.600,00	60,00	60,00	0,00	0,00	
040802 - Outras	Deliberação 26/10/2022 e 28/06/2023.	Atribuição de Bolsa de Estudo para o Ano Letivo 2022/2023.		316.600,00	797,76	797,76	0,00	0,00	
040802 - Outras	Deliberação 28/11/2022.	Campanha "Neste Natal compre no Comércio Tradicional".	Farmácia da Frazoeira Unipessoal, Lda.	316.600,00	20,00	20,00	0,00	0,00	
040802 - Outras	Deliberação 28/11/2022.	Campanha "Neste Natal compre no Comércio Tradicional".	Farmácia Graciosa	316.600,00	105,00	105,00	0,00	0,00	
040802 - Outras	Deliberação 28/11/2022.	Campanha "Neste Natal compre no Comércio Tradicional".	Farmácia Soeiro, Ribeiro da Cunha & Filho, Lda	316.600,00	235,00	235,00	0,00	0,00	
040802 - Outras	Del 09/08/2023	Atribuição de auxilio económicos para o ano letivo de 2023/2024		316.600,00	32,76	32,76	0,00	0,00	
040802 - Outras	Del 09/08/2023	Atribuição de auxilio económicos para o ano letivo de 2023/2024		316.600,00	14,94	14,94	0,00	0,00	
040802 - Outras	Del 09/08/2023	Atribuição de auxilio económicos para o ano letivo de 2023/2024		316.600,00	51,17	51,17	0,00	0,00	
040802 - Outras	Deliberação 26/10/2022 e 28/06/2023.	Atribuição de Bolsa de Estudo para o Ano Letivo 2022/2023.		316.600,00	1.495,80	1.495,80	0,00	0,00	
040802 - Outras	Deliberação 28/11/2022.	Campanha "Neste Natal compre no Comércio Tradicional".	Florista Flor do Zêzere de Rita Cristina Correia Marques Domingos	316.600,00	105,00	105,00	0,00	0,00	
040802 - Outras	Deliberação 28/11/2022.	Campanha "Neste Natal compre no Comércio Tradicional".	Fritelma de Valdemar da Conceição Alcobia	316.600,00	475,00	475,00	0,00	0,00	
040802 - Outras	Del 09/08/2023	Atribuição de auxilio económicos para o ano letivo de 2023/2024		316.600,00	47,41	47,41	0,00	0,00	
040802 - Outras	Decreto-Lei n.º 290/2009 e Portaria n.º 128/2009	Programa CEI+		316.600,00	0,00	5.460,89	-5.460,89	0,00	
040802 - Outras	Decreto-Lei n.º 290/2009 e Portaria n.º 128/2010	Programa CEI+		316.600,00	0,00	65,60	-65,60	0,00	
040802 - Outras	Decreto-Lei n.º 290/2009 e Portaria n.º 128/2011	Programa CEI+		316.600,00	0,00	1.344,40	-1.344,40	0,00	

Transferências e Subsídios concedidos

Município de Ferreira do Zêzere

Ano: 2023
do período findo em 31 de dezembro de 2023
Euros

Tipo de Despesa	Disposições Legais	Finalidade	Entidade Beneficiária	Despesas Orçamentadas	Despesas Autorizadas	Despesas Pagas	Despesas autorizadas e não pagas	Devolução ocorrida no exercício	Observações
040802 - Outras	Del. 08/03/2023.	Transferência concedida corrente no âmbito do Programa de incentivo à esterilização de animais de companhia, em FZ. Del. 08/03/2023.		316.600,00	46,00	46,00	0,00	0,00	
040802 - Outras	Del 09/08/2023	Atribuição de auxilio económicos para o ano letivo de 2023/2024		316.600,00	78,48	78,48	0,00	0,00	
040802 - Outras	Del 09/08/2023	Atribuição de auxilio económicos para o ano letivo de 2023/2024		316.600,00	35,61	35,61	0,00	0,00	
040802 - Outras	Del. 24/08/2022	Transferência corrente concedida para fazer face a 50% do valor dos passes 4_18 AL_2022/2023 - Del. 24/08/2022		316.600,00	56,55	56,55	0,00	0,00	
040802 - Outras	Del. 24/08/2022	Transferência corrente concedida para fazer face a 50% do valor dos passes 4_18 AL_2022/2023 - Del. 24/08/2022		316.600,00	37,70	37,70	0,00	0,00	
040802 - Outras	Del 09/08/2023	Atribuição de auxilio económicos para o ano letivo de 2023/2024		316.600,00	39,38	39,38	0,00	0,00	
040802 - Outras	Del 09/08/2023	Atribuição de auxilio económicos para o ano letivo de 2023/2024		316.600,00	17,30	17,30	0,00	0,00	
040802 - Outras	Del 09/08/2023	Atribuição de auxilio económicos para o ano letivo de 2023/2024		316.600,00	15,78	15,78	0,00	0,00	
040802 - Outras	Del 09/08/2023	Atribuição de auxilio económicos para o ano letivo de 2023/2024		316.600,00	16,55	16,55	0,00	0,00	
040802 - Outras	Del 09/08/2023	Atribuição de auxilio económicos para o ano letivo de 2023/2024		316.600,00	62,53	62,53	0,00	0,00	
040802 - Outras	Del 09/08/2023	Atribuição de auxilio económicos para o ano letivo de 2023/2024		316.600,00	53,38	53,38	0,00	0,00	
040802 - Outras	Deliberação 28/11/2022.	Campanha "Neste Natal compre no Comércio Tradicional".	Jardins S. Martins - Sociedade Unipessoal, lda	316.600,00	110,00	110,00	0,00	0,00	
040802 - Outras	Deliberação 26/10/2022 e 28/06/2023.	Atribuição de Bolsa de Estudo para o Ano Letivo 2022/2023.		316.600,00	797,76	797,76	0,00	0,00	
040802 - Outras	Deliberação 26/10/2022 e 28/06/2023.	Atribuição de Bolsa de Estudo para o Ano Letivo 2022/2023.		316.600,00	797,76	797,76	0,00	0,00	

Transferências e Subsídios concedidos

Município de Ferreira do Zêzere

Ano: 2023
do período findo em 31 de dezembro de 2023
Euros

Tipo de Despesa	Disposições Legais	Finalidade	Entidade Beneficiária	Despesas Orçamentadas	Despesas Autorizadas	Despesas Pagas	Despesas autorizadas e não pagas	Devolução ocorrida no exercício	Observações
040802 - Outras	Del 09/08/2023	Atribuição de auxílio económicos para o ano letivo de 2023/2024		316.600,00	93,86	93,86	0,00	0,00	
040802 - Outras	Del 09/08/2023	Atribuição de auxílio económicos para o ano letivo de 2023/2024		316.600,00	10,41	10,41	0,00	0,00	
040802 - Outras	Deliberação 26/10/2022 e 28/06/2023.	Atribuição de Bolsa de Estudo para o Ano Letivo 2022/2023.		316.600,00	1.495,80	1.495,80	0,00	0,00	
040802 - Outras	Deliberação 26/10/2022 e 28/06/2023.	Atribuição de Bolsa de Estudo para o Ano Letivo 2022/2023.		316.600,00	1.994,40	1.994,40	0,00	0,00	
040802 - Outras	deliberação de 28/08/2020	Atribuição de auxílios económicos 2º, 3º ciclo e Secundário para o ano letivo de 2020/2021 – deliberação de 28/08/2020		316.600,00	44,07	0,00	44,07	0,00	
040802 - Outras	Del 09/08/2023	Atribuição de auxílio económicos para o ano letivo de 2023/2024		316.600,00	78,39	78,39	0,00	0,00	
040802 - Outras	Deliberação 26/10/2022 e 28/06/2023.	Atribuição de Bolsa de Estudo para o Ano Letivo 2022/2023.		316.600,00	1.994,40	1.994,40	0,00	0,00	
040802 - Outras	Del 09/08/2023	Atribuição de auxílio económicos para o ano letivo de 2023/2024		316.600,00	48,34	48,34	0,00	0,00	
040802 - Outras	Deliberação 26/10/2022 e 28/06/2023.	Atribuição de Bolsa de Estudo para o Ano Letivo 2022/2023.		316.600,00	797,76	797,76	0,00	0,00	
040802 - Outras	Del 09/08/2023	Atribuição de auxílio económicos para o ano letivo de 2023/2024		316.600,00	48,34	48,34	0,00	0,00	
040802 - Outras	Deliberação 28/11/2022.	Campanha "Neste Natal compre no Comércio Tradicional".	LH - ELECTRODOMESTICOS LDA	316.600,00	420,00	420,00	0,00	0,00	
040802 - Outras	Del 09/08/2023	Atribuição de auxílio económicos para o ano letivo de 2023/2024		316.600,00	51,17	51,17	0,00	0,00	
040802 - Outras	Del 09/08/2023	Atribuição de auxílio económicos para o ano letivo de 2023/2024		316.600,00	54,58	54,58	0,00	0,00	
040802 - Outras	Del 09/08/2023	Atribuição de auxílio económicos para o ano letivo de 2023/2024		316.600,00	61,63	61,63	0,00	0,00	
040802 - Outras	Deliberação 26/10/2022 e 28/06/2023.	Atribuição de Bolsa de Estudo para o Ano Letivo 2022/2023.		316.600,00	1.994,40	1.994,40	0,00	0,00	
040802 - Outras	Del 09/08/2023	Atribuição de auxílio económicos para o ano letivo de 2023/2024		316.600,00	49,41	49,41	0,00	0,00	

Transferências e Subsídios concedidos

Município de Ferreira do Zêzere

Ano: 2023
do período findo em 31 de dezembro de 2023
Euros

Tipo de Despesa	Disposições Legais	Finalidade	Entidade Beneficiária	Despesas Orçamentadas	Despesas Autorizadas	Despesas Pagas	Despesas autorizadas e não pagas	Devolução ocorrida no exercício	Observações
040802 - Outras	Del 09/08/2023	Atribuição de auxílio económicos para o ano letivo de 2023/2024		316.600,00	81,31	81,31	0,00	0,00	
040802 - Outras	Del 09/08/2023	Atribuição de auxílio económicos para o ano letivo de 2023/2024		316.600,00	89,49	89,49	0,00	0,00	
040802 - Outras	Del 09/08/2023	Atribuição de auxílio económicos para o ano letivo de 2023/2024		316.600,00	41,40	41,40	0,00	0,00	
040802 - Outras	Deliberação 26/10/2022 e 28/06/2023.	Atribuição de Bolsa de Estudo para o Ano Letivo 2022/2023.		316.600,00	1.495,80	1.495,80	0,00	0,00	
040802 - Outras	Deliberação 14/12/2023.	Apoio ao Terceiro Filho, no âmbito do "Apoio às Famílias Ferreirenses", referente a Setembro de 2023.		316.600,00	1.200,00	1.200,00	0,00	0,00	
040802 - Outras	Del 09/08/2023	Atribuição de auxílio económicos para o ano letivo de 2023/2024		316.600,00	46,72	46,72	0,00	0,00	
040802 - Outras	Del 09/08/2023	Atribuição de auxílio económicos para o ano letivo de 2023/2024		316.600,00	25,89	25,89	0,00	0,00	
040802 - Outras	Del 09/08/2023	Atribuição de auxílio económicos para o ano letivo de 2023/2024		316.600,00	44,04	44,04	0,00	0,00	
040802 - Outras	Del 09/08/2023	Atribuição de auxílio económicos para o ano letivo de 2023/2024		316.600,00	21,07	21,07	0,00	0,00	
040802 - Outras	Del. 24/08/2022	Atribuição de auxílios económicos para o ano letivo 2022/2023		316.600,00	93,88	93,88	0,00	0,00	
040802 - Outras	Del 09/08/2023	Atribuição de auxílio económicos para o ano letivo de 2023/2024		316.600,00	112,80	112,80	0,00	0,00	
040802 - Outras	Del 09/08/2023	Atribuição de auxílio económicos para o ano letivo de 2023/2024		316.600,00	49,22	49,22	0,00	0,00	
040802 - Outras	Del 09/08/2023	Atribuição de auxílio económicos para o ano letivo de 2023/2024		316.600,00	64,97	64,97	0,00	0,00	
040802 - Outras	Del 09/08/2023	Atribuição de auxílio económicos para o ano letivo de 2023/2024		316.600,00	40,95	40,95	0,00	0,00	
040802 - Outras	Del 09/08/2023	Atribuição de auxílio económicos para o ano letivo de 2023/2024		316.600,00	46,72	46,72	0,00	0,00	

Transferências e Subsídios concedidos

Município de Ferreira do Zêzere

Ano: 2023
do período findo em 31 de dezembro de 2023
Euros

Tipo de Despesa	Disposições Legais	Finalidade	Entidade Beneficiária	Despesas Orçamentadas	Despesas Autorizadas	Despesas Pagas	Despesas autorizadas e não pagas	Devolução ocorrida no exercício	Observações
040802 - Outras	Del. 08/03/2023.	Transferência concedida corrente no âmbito do Programa de incentivo à esterilização de animais de companhia, em FZ. Del. 08/03/2023.		316.600,00	46,00	46,00	0,00	0,00	
040802 - Outras	Del 09/08/2023	Atribuição de auxilio económicos para o ano letivo de 2023/2024		316.600,00	46,72	46,72	0,00	0,00	
040802 - Outras	Deliberação 28/11/2022.	Campanha "Neste Natal compre no Comércio Tradicional".		316.600,00	570,00	570,00	0,00	0,00	
040802 - Outras	Del 09/08/2023	Atribuição de auxilio económicos para o ano letivo de 2023/2024		316.600,00	20,34	20,34	0,00	0,00	
040802 - Outras	Del. 24/08/2022	Atribuição de auxílios económicos para o ano letivo 2022/2023		316.600,00	48,28	48,28	0,00	0,00	
040802 - Outras	Del 09/08/2023	Atribuição de auxilio económicos para o ano letivo de 2023/2024		316.600,00	30,51	30,51	0,00	0,00	
040802 - Outras	Del 09/08/2023	Atribuição de auxilio económicos para o ano letivo de 2023/2024		316.600,00	52,70	52,70	0,00	0,00	
040802 - Outras	Del. 24/08/2022	Transferência corrente concedida para fazer face a 50% do valor dos passes 4_18 AL_2022/2023 - Del. 24/08/2022		316.600,00	115,00	115,00	0,00	0,00	
040802 - Outras	Del. 24/08/2022	Transferência corrente concedida para fazer face a 50% do valor dos passes 4_18 AL_2022/2023 - Del. 24/08/2022		316.600,00	23,00	23,00	0,00	0,00	
040802 - Outras	Del. 24/08/2022	Transferência corrente concedida para fazer face a 50% do valor dos passes 4_18 AL_2022/2023 - Del. 24/08/2022		316.600,00	92,00	92,00	0,00	0,00	
040802 - Outras	Del. 08/03/2023.	Transferência concedida corrente no âmbito do Programa de incentivo à esterilização de animais de companhia, em FZ. Del. 08/03/2023.		316.600,00	40,00	40,00	0,00	0,00	
040802 - Outras	Del 09/08/2023	Atribuição de auxilio económicos para o ano letivo de 2023/2024		316.600,00	28,89	28,89	0,00	0,00	

Transferências e Subsídios concedidos

Município de Ferreira do Zêzere

Ano: 2023
do período findo em 31 de dezembro de 2023
Euros

Tipo de Despesa	Disposições Legais	Finalidade	Entidade Beneficiária	Despesas Orçamentadas	Despesas Autorizadas	Despesas Pagas	Despesas autorizadas e não pagas	Devolução ocorrida no exercício	Observações
040802 - Outras	Del. 24/08/2022	Atribuição de auxílios económicos para o ano letivo 2022/2023		316.600,00	67,69	0,00	67,69	0,00	
040802 - Outras	Del. 13/08/2021	Atribuição de auxílios económicos para o ano letivo 2021/2022 - Del. 13/08/2021		316.600,00	81,20	0,00	81,20	0,00	
040802 - Outras	Deliberação 26/10/2022 e 28/06/2023.	Atribuição de Bolsa de Estudo para o Ano Letivo 2022/2023.		316.600,00	797,76	797,76	0,00	0,00	
040802 - Outras	Del 09/08/2023	Atribuição de auxilio económicos para o ano letivo de 2023/2024		316.600,00	87,68	87,68	0,00	0,00	
040802 - Outras	Deliberação 26/10/2022 e 28/06/2023.	Atribuição de Bolsa de Estudo para o Ano Letivo 2022/2023.		316.600,00	797,76	797,76	0,00	0,00	
040802 - Outras	Del 09/08/2023	Atribuição de auxilio económicos para o ano letivo de 2023/2024		316.600,00	61,63	61,63	0,00	0,00	
040802 - Outras	Del 09/08/2023	Atribuição de auxilio económicos para o ano letivo de 2023/2024		316.600,00	69,43	69,43	0,00	0,00	
040802 - Outras	Del 09/08/2023	Atribuição de auxilio económicos para o ano letivo de 2023/2024		316.600,00	125,06	125,06	0,00	0,00	
040802 - Outras	Deliberação 28/11/2022.	Campanha "Neste Natal compre no Comércio Tradicional".		316.600,00	790,00	790,00	0,00	0,00	
040802 - Outras	Del 09/08/2023	Atribuição de auxilio económicos para o ano letivo de 2023/2024		316.600,00	62,53	62,53	0,00	0,00	
040802 - Outras	Del 09/08/2023	Atribuição de auxilio económicos para o ano letivo de 2023/2024		316.600,00	48,34	48,34	0,00	0,00	
040802 - Outras	Del 09/08/2023	Atribuição de auxilio económicos para o ano letivo de 2023/2024		316.600,00	28,99	28,99	0,00	0,00	
040802 - Outras	Del 09/08/2023	Atribuição de auxilio económicos para o ano letivo de 2023/2024		316.600,00	17,30	17,30	0,00	0,00	
040802 - Outras	Del 09/08/2023	Atribuição de auxilio económicos para o ano letivo de 2023/2024		316.600,00	59,03	59,03	0,00	0,00	
040802 - Outras	Deliberação 26/10/2022 e 28/06/2023.	Atribuição de Bolsa de Estudo para o Ano Letivo 2022/2023.		316.600,00	997,20	997,20	0,00	0,00	
040802 - Outras	Del 09/08/2023	Atribuição de auxilio económicos para o ano letivo de 2023/2024		316.600,00	44,95	44,95	0,00	0,00	

Transferências e Subsídios concedidos

Município de Ferreira do Zêzere

Ano: 2023
do período findo em 31 de dezembro de 2023
Euros

Tipo de Despesa	Disposições Legais	Finalidade	Entidade Beneficiária	Despesas Orçamentadas	Despesas Autorizadas	Despesas Pagas	Despesas autorizadas e não pagas	Devolução ocorrida no exercício	Observações
040802 - Outras	Del 09/08/2023	Atribuição de auxílio económicos para o ano letivo de 2023/2024		316.600,00	99,51	99,51	0,00	0,00	
040802 - Outras	Deliberação 26/10/2022 e 28/06/2023.	Atribuição de Bolsa de Estudo para o Ano Letivo 2022/2023.		316.600,00	1.495,80	1.495,80	0,00	0,00	
040802 - Outras	Portaria 63/2021 e Del. 14/03/2022	Transferência no âmbito do SAAS - Proc. n.º 202347598		316.600,00	600,00	600,00	0,00	0,00	
040802 - Outras	Portaria 63/2021 e deliberação de 14/03/2022	Transferências no âmbito do SAAS - Processo n.º 202137200		316.600,00	711,79	711,79	0,00	0,00	
040802 - Outras	Portaria 63/2021 e Deliberação 14/03/2022	Transferência no âmbito do SAAS - Processo n.º		316.600,00	700,00	700,00	0,00	0,00	
040802 - Outras	Portaria 63/2021 e Deliberação 14/03/2022	Transferência no âmbito do SAAS - Processo n.º 202314479		316.600,00	489,84	489,84	0,00	0,00	
040802 - Outras	Portaria 63/2021 e Deliberação de 14/03/2022	Transferência no âmbito do SAAS - Processo n.º 200931970		316.600,00	280,00	280,00	0,00	0,00	
040802 - Outras	Portaria 63/2021 e Del. 14/03/2022	Transferência no âmbito do SAAS - Processo n.º 200723412		316.600,00	865,00	865,00	0,00	0,00	
040802 - Outras	Portaria 63/2021 e Del. 14/03/2022	Transferência no âmbito do SAAS - Processo n.º 201728188		316.600,00	398,00	398,00	0,00	0,00	
040802 - Outras	Portaria 63/2021 e Del. de 14/03/2022	Transferência no âmbito do SAAS - Proc.20082257		316.600,00	800,00	800,00	0,00	0,00	
040802 - Outras	Portaria 63/2021 e Del. 14/03/2022	Transferência no âmbito do SAAS - Proc. n.º 200920478		316.600,00	588,90	588,90	0,00	0,00	
040802 - Outras	Portaria 63/2021 e Del. 14/03/2022	Transferência no âmbito do SAAS - Proc. 201935394		316.600,00	500,00	500,00	0,00	0,00	
040802 - Outras	Portaria 63/2021 e Del. 14/03/2022	Transferência no âmbito do SAAS Proc. n.º 201837156		316.600,00	1.200,00	1.200,00	0,00	0,00	
040802 - Outras	Portaria 63/2021 e Del. 14/03/2022	Transferência no âmbito do SAAS - Proc. n.º 201027965		316.600,00	750,00	750,00	0,00	0,00	
040802 - Outras	Portaria 63/2021 e Del. 14/03/2022	Transferência no âmbito do SAAS - Proc. n.º 20081141		316.600,00	1.200,00	1.200,00	0,00	0,00	
040802 - Outras	Portaria 63/2021 e Del. 14/03/2022	Transferências no âmbito do SAAS - Proc. n.º 202323171		316.600,00	1.154,52	1.154,52	0,00	0,00	
040802 - Outras	Portaria 63/2021 e Del. 14/03/2022	Transferência no âmbito do SAAS - Proc. n.º 200230174		316.600,00	500,00	500,00	0,00	0,00	
040802 - Outras	Del 09/08/2023	Atribuição de auxílio económicos para o ano letivo de 2023/2024		316.600,00	33,41	33,41	0,00	0,00	
040802 - Outras	Del 09/08/2023	Atribuição de auxílio económicos para o ano letivo de 2023/2024		316.600,00	37,11	37,11	0,00	0,00	
040802 - Outras	Del. 08/03/2023.	Transferência concedida corrente no âmbito do Programa de incentivo à esterilização de animais de companhia, em FZ. Del. 08/03/2023.		316.600,00	40,00	40,00	0,00	0,00	

Transferências e Subsídios concedidos

Município de Ferreira do Zêzere

Ano: 2023
do período findo em 31 de dezembro de 2023
Euros

Tipo de Despesa	Disposições Legais	Finalidade	Entidade Beneficiária	Despesas Orçamentadas	Despesas Autorizadas	Despesas Pagas	Despesas autorizadas e não pagas	Devolução ocorrida no exercício	Observações
040802 - Outras	Del 09/08/2023	Atribuição de auxílio económicos para o ano letivo de 2023/2024		316.600,00	102,34	102,34	0,00	0,00	
040802 - Outras	Del 09/08/2023	Atribuição de auxílio económicos para o ano letivo de 2023/2024		316.600,00	20,72	20,72	0,00	0,00	
040802 - Outras	Del 09/08/2023	Atribuição de auxílio económicos para o ano letivo de 2023/2024		316.600,00	47,42	47,42	0,00	0,00	
040802 - Outras	Deliberação 28/11/2022.	Campanha "Neste Natal compre no Comércio Tradicional".	Olive & Pine, Lda.	316.600,00	155,00	155,00	0,00	0,00	
040802 - Outras	Deliberação 28/11/2022.	Campanha "Neste Natal compre no Comércio Tradicional".	Ourivesaria Duarte de António Manuel Bastos Duarte	316.600,00	430,00	430,00	0,00	0,00	
040802 - Outras	Del 09/08/2023	Atribuição de auxílio económicos para o ano letivo de 2023/2024		316.600,00	49,41	49,41	0,00	0,00	
040802 - Outras	Del 09/08/2023	Atribuição de auxílio económicos para o ano letivo de 2023/2024		316.600,00	116,14	116,14	0,00	0,00	
040802 - Outras	Del 09/08/2023	Atribuição de auxílio económicos para o ano letivo de 2023/2024		316.600,00	46,72	46,72	0,00	0,00	
040802 - Outras	Deliberação 28/11/2022.	Campanha "Neste Natal compre no Comércio Tradicional".		316.600,00	470,00	470,00	0,00	0,00	
040802 - Outras	Del 09/08/2023	Atribuição de auxílio económicos para o ano letivo de 2023/2024		316.600,00	33,22	33,22	0,00	0,00	
040802 - Outras	Deliberação 11/01/2023.	Apoio ao Terceiro Filho, no âmbito do "Apoio às Famílias Ferreirenses", referente a Setembro de 2023.		316.600,00	1.200,00	1.200,00	0,00	0,00	
040802 - Outras	Del 09/08/2023	Atribuição de auxílio económicos para o ano letivo de 2023/2024		316.600,00	87,68	87,68	0,00	0,00	
040802 - Outras	Del 09/08/2023	Atribuição de auxílio económicos para o ano letivo de 2023/2024		316.600,00	46,72	46,72	0,00	0,00	
040802 - Outras	Del 09/08/2023	Atribuição de auxílio económicos para o ano letivo de 2023/2024		316.600,00	28,99	28,99	0,00	0,00	
040802 - Outras	Del 09/08/2023	Atribuição de auxílio económicos para o ano letivo de 2023/2024		316.600,00	54,19	54,19	0,00	0,00	

Transferências e Subsídios concedidos

Município de Ferreira do Zêzere

Ano: 2023
do período findo em 31 de dezembro de 2023
Euros

Tipo de Despesa	Disposições Legais	Finalidade	Entidade Beneficiária	Despesas Orçamentadas	Despesas Autorizadas	Despesas Pagas	Despesas autorizadas e não pagas	Devolução ocorrida no exercício	Observações
040802 - Outras	Del 09/08/2023	Atribuição de auxílio económicos para o ano letivo de 2023/2024		316.600,00	21,15	21,15	0,00	0,00	
040802 - Outras	Deliberação 28/11/2022.	Campanha "Neste Natal compre no Comércio Tradicional".		316.600,00	120,00	120,00	0,00	0,00	
040802 - Outras	Del. 08/03/2023.	Transferência concedida corrente no âmbito do Programa de incentivo à esterilização de animais de companhia, em FZ. Del. 08/03/2023.		316.600,00	40,00	40,00	0,00	0,00	
040802 - Outras	Deliberação de 28/11/2022.	Campanha "Neste Natal compre no Comércio Tradicional".	Pérola do Nabão - Sociedade de Confeccções, Lda.	316.600,00	1.730,00	1.730,00	0,00	0,00	
040802 - Outras	Deliberação 28/11/2022.	Campanha "Neste Natal compre no Comércio Tradicional".	PFFS - Consultoria e Gestão de Projetos, Unipessoal, Lda.	316.600,00	2.760,00	2.760,00	0,00	0,00	
040802 - Outras	Del 09/08/2023	Atribuição de auxílio económicos para o ano letivo de 2023/2024		316.600,00	49,04	49,04	0,00	0,00	
040802 - Outras	Decreto-Lei n.º 290/2009 e Portaria n.º 128/2009	Programa CEI+		316.600,00	0,00	5.012,40	-5.012,40	0,00	
040802 - Outras	Decreto-Lei n.º 290/2009 e Portaria n.º 128/2010	Programa CEI+		316.600,00	0,00	1.236,40	-1.236,40	0,00	
040802 - Outras	Decreto-Lei n.º 290/2009 e Portaria n.º 128/2011	Programa CEI+		316.600,00	0,00	65,60	-65,60	0,00	
040802 - Outras	Del 09/08/2023	Atribuição de auxílio económicos para o ano letivo de 2023/2024		316.600,00	47,93	47,93	0,00	0,00	
040802 - Outras	Deliberação 26/10/2022 e 28/06/2023.	Atribuição de Bolsa de Estudo para o Ano Letivo 2022/2023.		316.600,00	797,76	797,76	0,00	0,00	
040802 - Outras	Del 09/08/2023	Atribuição de auxílio económicos para o ano letivo de 2023/2024		316.600,00	30,51	30,51	0,00	0,00	
040802 - Outras	Del 09/08/2023	Atribuição de auxílio económicos para o ano letivo de 2023/2024		316.600,00	49,05	49,05	0,00	0,00	
040802 - Outras	Del 09/08/2023	Atribuição de auxílio económicos para o ano letivo de 2023/2024		316.600,00	83,93	83,93	0,00	0,00	
040802 - Outras	Deliberação 28/11/2022.	Campanha "Neste Natal compre no Comércio Tradicional".	Romazel - Sociedade Técnica de Representações do Zêzere, Lda.	316.600,00	215,00	215,00	0,00	0,00	
040802 - Outras	Del 09/08/2023	Atribuição de auxílio económicos para o ano letivo de 2023/2024		316.600,00	10,65	10,65	0,00	0,00	

Transferências e Subsídios concedidos

Município de Ferreira do Zêzere

Ano: 2023
do período findo em 31 de dezembro de 2023
Euros

Tipo de Despesa	Disposições Legais	Finalidade	Entidade Beneficiária	Despesas Orçamentadas	Despesas Autorizadas	Despesas Pagas	Despesas autorizadas e não pagas	Devolução ocorrida no exercício	Observações
040802 - Outras	Deliberação 26/10/2022 e 28/06/2023.	Atribuição de Bolsa de Estudo para o Ano Letivo 2022/2023.		316.600,00	1.994,40	1.994,40	0,00	0,00	
040802 - Outras	Del. 08/03/2023.	Transferência concedida corrente no âmbito do Programa de incentivo à esterilização de animais de companhia, em FZ. Del. 08/03/2023.		316.600,00	40,00	40,00	0,00	0,00	
040802 - Outras	Del 09/08/2023	Atribuição de auxílio económicos para o ano letivo de 2023/2024		316.600,00	61,63	61,63	0,00	0,00	
040802 - Outras	Del 09/08/2023	Atribuição de auxílio económicos para o ano letivo de 2023/2024		316.600,00	30,51	30,51	0,00	0,00	
040802 - Outras	Del 09/08/2023	Atribuição de auxílio económicos para o ano letivo de 2023/2024		316.600,00	49,41	49,41	0,00	0,00	
040802 - Outras	Del. 24/08/2022	Atribuição de auxílios económicos para o ano letivo 2022/2023		316.600,00	39,60	39,60	0,00	0,00	
040802 - Outras	Del 09/08/2023	Atribuição de auxílio económicos para o ano letivo de 2023/2024		316.600,00	61,63	61,63	0,00	0,00	
040802 - Outras	Del 09/08/2023	Atribuição de auxílio económicos para o ano letivo de 2023/2024		316.600,00	96,82	96,82	0,00	0,00	
040802 - Outras	Del 09/08/2023	Atribuição de auxílio económicos para o ano letivo de 2023/2024		316.600,00	46,72	46,72	0,00	0,00	
040802 - Outras	Del 09/08/2023	Atribuição de auxílio económicos para o ano letivo de 2023/2024		316.600,00	42,34	42,34	0,00	0,00	
040802 - Outras	Del 09/08/2023	Atribuição de auxílio económicos para o ano letivo de 2023/2024		316.600,00	59,36	59,36	0,00	0,00	
040802 - Outras	Del 09/08/2023	Atribuição de auxílio económicos para o ano letivo de 2023/2024		316.600,00	80,97	0,00	80,97	0,00	
040802 - Outras	Del 09/08/2023	Atribuição de auxílio económicos para o ano letivo de 2023/2024		316.600,00	59,11	59,11	0,00	0,00	
040802 - Outras	Del. 28/09/2022	Transferência Corrente Concedida para apoio nas refeições das crianças que frequentam o JI no ano letivo 2022/2023; Dezembro/2022.	Santa Casa da Misericórdia Ferreira do Zêzere	316.600,00	13.977,50	13.977,50	0,00	0,00	

Transferências e Subsídios concedidos

Município de Ferreira do Zêzere

Ano: 2023
do período findo em 31 de dezembro de 2023
Euros

Tipo de Despesa	Disposições Legais	Finalidade	Entidade Beneficiária	Despesas Orçamentadas	Despesas Autorizadas	Despesas Pagas	Despesas autorizadas e não pagas	Devolução ocorrida no exercício	Observações
040802 - Outras	Del. 09/08/2023.	Transferência Corrente Concedida para aquisição de material didático/desgaste para o ano letivo 2023/2024. Del. 09/08/2023.	Santa Casa da Misericórdia Ferreira do Zêzere	316.600,00	75,00	75,00	0,00	0,00	
040802 - Outras	Del. 09/08/2023	Transferência Corrente Concedida - Apoio para resposta Social de CATL no ano letivo 2023/2024.	Santa Casa da Misericórdia Ferreira do Zêzere	316.600,00	25.000,00	25.000,00	0,00	0,00	
040802 - Outras	Del 12/09/2023	Transferência Corrente Concedida para apoio nas refeições das crianças do II no ano letivo 2023/2024. Dezembro de 2023	Santa Casa da Misericórdia Ferreira do Zêzere	316.600,00	15.755,00	3.127,50	12.627,50	0,00	
040802 - Outras	Deliberação 26/10/2022 e 28/06/2023.	Atribuição de Bolsa de Estudo para o Ano Letivo 2022/2023.		316.600,00	797,76	797,76	0,00	0,00	
040802 - Outras	Del 09/08/2023	Atribuição de auxílio económicos para o ano letivo de 2023/2024		316.600,00	9,99	9,99	0,00	0,00	
040802 - Outras	Del 09/08/2023	Atribuição de auxílio económicos para o ano letivo de 2023/2024		316.600,00	62,53	62,53	0,00	0,00	
040802 - Outras	Del. 24/08/2022	Transferência corrente concedida para fazer face a 50% do valor dos passes 4_18 AL_2022/2023 - Del. 24/08/2022		316.600,00	50,25	50,25	0,00	0,00	
040802 - Outras	Del. 24/08/2022 e 07/12/2022	Transferência corrente concedida para fazer face a 50% do valor dos passes 4_18 AL_2022/2023 - Del. 24/08/2022 e 07/12/2022		316.600,00	80,55	80,55	0,00	0,00	
040802 - Outras	Del 09/08/2023	Atribuição de auxílio económicos para o ano letivo de 2023/2024		316.600,00	93,95	93,95	0,00	0,00	
040802 - Outras	Del 09/08/2023	Atribuição de auxílio económicos para o ano letivo de 2023/2024		316.600,00	16,00	16,00	0,00	0,00	
040802 - Outras	Del 09/08/2023	Atribuição de auxílio económicos para o ano letivo de 2023/2024		316.600,00	32,76	32,76	0,00	0,00	
040802 - Outras	Del 09/08/2023	Atribuição de auxílio económicos para o ano letivo de 2023/2024		316.600,00	75,71	75,71	0,00	0,00	
040802 - Outras	Del 09/08/2023	Atribuição de auxílio económicos para o ano letivo de 2023/2024		316.600,00	71,77	71,77	0,00	0,00	

Transferências e Subsídios concedidos

Município de Ferreira do Zêzere

Ano: 2023
do período findo em 31 de dezembro de 2023
Euros

Tipo de Despesa	Disposições Legais	Finalidade	Entidade Beneficiária	Despesas Orçamentadas	Despesas Autorizadas	Despesas Pagas	Despesas autorizadas e não pagas	Devolução ocorrida no exercício	Observações
040802 - Outras	Del 09/08/2023	Atribuição de auxílio económicos para o ano letivo de 2023/2024		316.600,00	87,68	87,68	0,00	0,00	
040802 - Outras	Del 09/08/2023	Atribuição de auxílio económicos para o ano letivo de 2023/2024		316.600,00	81,23	81,23	0,00	0,00	
040802 - Outras	Del 09/08/2023	Atribuição de auxílio económicos para o ano letivo de 2023/2024		316.600,00	69,37	69,37	0,00	0,00	
040802 - Outras	Del 09/08/2023	Atribuição de auxílio económicos para o ano letivo de 2023/2024		316.600,00	29,00	29,00	0,00	0,00	
040802 - Outras	Del 09/08/2023	Atribuição de auxílio económicos para o ano letivo de 2023/2024		316.600,00	64,97	64,97	0,00	0,00	
040802 - Outras	Del 09/08/2023	Atribuição de auxílio económicos para o ano letivo de 2023/2024		316.600,00	41,21	41,21	0,00	0,00	
040802 - Outras	Del 09/08/2023	Atribuição de auxílio económicos para o ano letivo de 2023/2024		316.600,00	64,97	64,97	0,00	0,00	
040802 - Outras	Del 09/08/2023	Atribuição de auxílio económicos para o ano letivo de 2023/2024		316.600,00	48,34	48,34	0,00	0,00	
040802 - Outras	Del 09/08/2023	Atribuição de auxílio económicos para o ano letivo de 2023/2024		316.600,00	11,26	11,26	0,00	0,00	
040802 - Outras	Del 09/08/2023	Atribuição de auxílio económicos para o ano letivo de 2023/2024		316.600,00	50,68	50,68	0,00	0,00	
040802 - Outras	Del 09/08/2023	Atribuição de auxílio económicos para o ano letivo de 2023/2024		316.600,00	31,13	31,13	0,00	0,00	
040802 - Outras	Del 09/08/2023	Atribuição de auxílio económicos para o ano letivo de 2023/2024		316.600,00	21,07	21,07	0,00	0,00	
040802 - Outras	Del 09/08/2023	Atribuição de auxílio económicos para o ano letivo de 2023/2024		316.600,00	15,60	15,60	0,00	0,00	
040802 - Outras	Del 09/08/2023	Atribuição de auxílio económicos para o ano letivo de 2023/2024		316.600,00	9,72	9,72	0,00	0,00	
040802 - Outras	Del 09/08/2023	Atribuição de auxílio económicos para o ano letivo de 2023/2024		316.600,00	14,61	14,61	0,00	0,00	
040802 - Outras	Deliberação 28/11/2022.	Campanha "Neste Natal compre no Comércio Tradicional".		316.600,00	70,00	70,00	0,00	0,00	

Transferências e Subsídios concedidos

Município de Ferreira do Zêzere

Ano: 2023
do período findo em 31 de dezembro de 2023
Euros

Tipo de Despesa	Disposições Legais	Finalidade	Entidade Beneficiária	Despesas Orçamentadas	Despesas Autorizadas	Despesas Pagas	Despesas autorizadas e não pagas	Devolução ocorrida no exercício	Observações
040802 - Outras	Del 09/08/2023	Atribuição de auxílio económicos para o ano letivo de 2023/2024		316.600,00	32,10	32,10	0,00	0,00	
040802 - Outras	Del 09/08/2023	Atribuição de auxílio económicos para o ano letivo de 2023/2024		316.600,00	48,34	48,34	0,00	0,00	
040802 - Outras	Del 09/08/2023	Atribuição de auxílio económicos para o ano letivo de 2023/2024		316.600,00	74,04	74,04	0,00	0,00	
040802 - Outras	Deliberação 26/10/2022 e 28/06/2023.	Atribuição de Bolsa de Estudo para o Ano Letivo 2022/2023.		316.600,00	1.994,40	1.994,40	0,00	0,00	
040802 - Outras	Del 09/08/2023	Atribuição de auxílio económicos para o ano letivo de 2023/2024		316.600,00	93,35	93,35	0,00	0,00	
040802 - Outras	RC 08/02/2023 e AM 24/02/2023.	Benefícios Sociais Concedidos pelo Município (Benefícios Sociais)- Junho de 2023.		316.600,00	58.295,24	52.232,77	6.062,47	0,00	
040802 - Outras	RC 08/02/2023 e AM 24/02/2023.	Benefícios Sociais Concedidos pelo Município (Cartão Idoso)- Novembro de 2022.		316.600,00	15.000,86	15.000,86	0,00	0,00	
040802 - Outras	Del. 24/08/2022	Atribuição de auxílios económicos para o ano letivo 2022/2023		316.600,00	45,70	45,70	0,00	0,00	
040802 - Outras	Del 09/08/2023	Atribuição de auxílio económicos para o ano letivo de 2023/2024		316.600,00	58,29	58,29	0,00	0,00	
040802 - Outras	Deliberação 28/11/2022.	Campanha "Neste Natal compre no Comércio Tradicional".	Tipal - Tipografia e Papelaria Ideal Ferreirense, Lda.	316.600,00	855,00	855,00	0,00	0,00	
040802 - Outras	Del. 08/03/2023.	Transferência concedida corrente no âmbito do Programa de incentivo à esterilização de animais de companhia, em FZ. Del. 08/03/2023.		316.600,00	66,00	66,00	0,00	0,00	
040802 - Outras	Del. 08/03/2023.	Transferência concedida corrente no âmbito do Programa de incentivo à esterilização de animais de companhia, em FZ. Del. 08/03/2023.		316.600,00	66,00	66,00	0,00	0,00	
040802 - Outras	Deliberação 08/03/2023.	Apoio ao Terceiro Filho, no âmbito do "Apoio às Famílias Ferreirenses", referente a Setembro de 2023.		316.600,00	900,00	900,00	0,00	0,00	

Transferências e Subsídios concedidos

Município de Ferreira do Zêzere

Ano: 2023
do período findo em 31 de dezembro de 2023
Euros

Tipo de Despesa	Disposições Legais	Finalidade	Entidade Beneficiária	Despesas Orçamentadas	Despesas Autorizadas	Despesas Pagas	Despesas autorizadas e não pagas	Devolução ocorrida no exercício	Observações
040802 - Outras	Deliberação 12/01/2022.	Apoio ao Terceiro Filho, no âmbito do "Apoio às Famílias Ferreirenses", referente a fevereiro de 2023.		316.600,00	300,00	300,00	0,00	0,00	
040802 - Outras	Del 09/08/2023	Atribuição de auxílio económicos para o ano letivo de 2023/2024		316.600,00	62,53	62,53	0,00	0,00	
040802 - Outras	Del 09/08/2023	Atribuição de auxílio económicos para o ano letivo de 2023/2024		316.600,00	68,09	68,09	0,00	0,00	
040802 - Outras	Del 09/08/2023	Atribuição de auxílio económicos para o ano letivo de 2023/2024		316.600,00	51,17	51,17	0,00	0,00	
040802 - Outras	Del 09/08/2023	Atribuição de auxílio económicos para o ano letivo de 2023/2024		316.600,00	82,17	82,17	0,00	0,00	
040802 - Outras	Del 09/08/2023	Atribuição de auxílio económicos para o ano letivo de 2023/2024		316.600,00	49,41	49,41	0,00	0,00	
040802 - Outras	Del 09/08/2023	Atribuição de auxílio económicos para o ano letivo de 2023/2024		316.600,00	15,80	15,80	0,00	0,00	
040802 - Outras	Deliberação 28/11/2022.	Campanha "Neste Natal compre no Comércio Tradicional".	ZêzerePlant - Comércio de Plantas e Artigos para o Jardim, Lda	316.600,00	940,00	940,00	0,00	0,00	
Total de transferências correntes				1.391.531,32	1.177.170,21	1.097.503,27	79.666,94	0,00	
Transferências de capital									
080501 - Continente	Del CM 11/01 e AM 27/02/2023	Transf Capital Concedida para apoio à Rec. e ampliação de const rural para Esp Mus Cerâmica e da Serração de Madeiras. Del 11/01 e 27/02/2023	Freguesia de Águas Belas	95.501,00	30.000,00	30.000,00	0,00	0,00	
080701 - Instituições sem fins lucrativos	Deliberação de 09/08/2023	Atividades de Animação e Apoio à Família do Jardim de Infância do Centro Escolar de Ferreira do Zêzere, referente a julho de 2023.	Associação de Melhoramentos de Bem Estar Social de Areias	286.732,00	64.043,57	9.702,47	54.341,10	0,00	
080701 - Instituições sem fins lucrativos	Deliberação 23/03/2023.	Transferência Capital Concedida para apoio na aquisição de uma viatura. Deliberação 23/03/2023.	Associação de Melhoramentos de Bem Estar Social de Pias	286.732,00	13.239,98	13.239,98	0,00	0,00	

Transferências e Subsídios concedidos

Município de Ferreira do Zêzere

Ano: 2023
do período findo em 31 de dezembro de 2023
Euros

Tipo de Despesa	Disposições Legais	Finalidade	Entidade Beneficiária	Despesas Orçamentadas	Despesas Autorizadas	Despesas Pagas	Despesas autorizadas e não pagas	Devolução ocorrida no exercício	Observações
080701 - Instituições sem fins lucrativos	Deliberação 16/06/2023	Transferência de Capital Concedida para fazer face às despesas com o Proj. arquitetónico do edifício destinado ao Lar Frazoeira.	Associação de Melhoramentos de Bem Estar Social de Pias	286.732,00	20.000,00	20.000,00	0,00	0,00	
080701 - Instituições sem fins lucrativos	Deliberação 11/05/2022.	Transferência Capital Concedida para material EPI'S.	Associação Humanitária dos Bombeiros Voluntários Ferreira do Zêzere	286.732,00	35.221,36	24.342,09	10.879,27	0,00	
080701 - Instituições sem fins lucrativos	Del. 13/07/2022.	Transferência Capital Concedida para aquisição de dois rádios SIRESP para viatura de segurança do aeródromo. Del. 13/07/2022.	Associação Humanitária dos Bombeiros Voluntários Ferreira do Zêzere	286.732,00	1.712,20	1.712,20	0,00	0,00	
080701 - Instituições sem fins lucrativos	Deliberação 11/10/2023	Transferência Capital Concedida à AIM para apoio na aquisição de uma máquina de lavar roupa industrial do Lar de São Martinho.	Associação Igrejanovense de Melhoramentos	286.732,00	5.836,35	5.836,35	0,00	0,00	
080701 - Instituições sem fins lucrativos	Deliberação de 25/01/2023.	Transferência de Capital Concedida para apoio na aquisição de instrumentos.	Associação Recreativa Filarmónica Frazoeirense	286.732,00	5.000,00	5.000,00	0,00	0,00	
080701 - Instituições sem fins lucrativos	Del.23/03/2023.	Transferência Capital Concedida para apoio na aquisição de uma viatura. Del. 23/03/2023.	Centro Bem Estar Social de Águas Belas	286.732,00	9.507,90	9.507,90	0,00	0,00	
080701 - Instituições sem fins lucrativos	Deliberação 10/08/2021.	Transferência Capital Concedida para apoio à realização de obras na sede. Deliberação 13/08/2021.	Comissão dos Amigos das Quatro Aldeias Unidas	286.732,00	10.000,00	10.000,00	0,00	0,00	
080701 - Instituições sem fins lucrativos	Del. 16/06/2023.	Transferência Capital Concedida para apoio nas obras realizadas na igreja. Del. 16/06/2023.	Fábrica da Igreja Paroquial da Freguesia de Areias	286.732,00	4.466,00	4.466,00	0,00	0,00	
080701 - Instituições sem fins lucrativos	Del. 16/06/2023.	Transferência Capital Concedida para apoio nas obras realizadas na igreja. Del. 16/06/2023.	Fábrica da Igreja Paroquial da Freguesia de Chãos	286.732,00	3.362,50	3.362,50	0,00	0,00	
080701 - Instituições sem fins lucrativos	Del. 16/06/2023.	Transferência Capital Concedida para apoio nas obras realizadas na igreja. Del. 16/06/2023.	Fábrica da Igreja Paroquial da Freguesia de Dornes	286.732,00	4.736,44	4.736,44	0,00	0,00	
080701 - Instituições sem fins lucrativos	Del. 16/06/2023.	Transferência Capital Concedida para apoio nas obras realizadas na igreja. Del. 16/06/2023.	Fábrica da Igreja Paroquial da Freguesia de Paio Mendes	286.732,00	8.350,30	8.350,30	0,00	0,00	

Transferências e Subsídios concedidos

Município de Ferreira do Zêzere

Ano: 2023
do período findo em 31 de dezembro de 2023

Euros

Tipo de Despesa	Disposições Legais	Finalidade	Entidade Beneficiária	Despesas Orçamentadas	Despesas Autorizadas	Despesas Pagas	Despesas autorizadas e não pagas	Devolução ocorrida no exercício	Observações
080701 - Instituições sem fins lucrativos	Deliberação 25/01/2023.	Transferência Capital Concedida para apoio na aquisição de sistema de som. Deliberação 25/01/2023.	Fábrica da Igreja Paroquial da Freguesia de Pias	286.732,00	4.750,00	4.750,00	0,00	0,00	
080701 - Instituições sem fins lucrativos	Deliberação 28/06/2023.	Transferência Capital Concedida para apoio a aquisição de máquina de lavar loiça. Deliberação 28/06/2023.	Grupo Desportivo Cultural e Recreativo de Pias	286.732,00	1.230,00	1.230,00	0,00	0,00	
080701 - Instituições sem fins lucrativos	Del. 09/08/2023	Transferência de capital concedida para apoio na aquisição de viatura elétrica e grelhador industrial Del. 09/08/2023	Santa Casa da Misericórdia Ferreira do Zêzere	286.732,00	15.205,24	15.205,24	0,00	0,00	
Total de transferências de capital				382.233,00	236.661,84	171.441,47	65.220,37	0,00	

9 – Outros documentos

Síntese das reconciliações bancárias

Modelo 12.1 - Síntese das Reconciliações Bancárias (TC - Instrução n.º 1/2019)

Município de Ferreira do Zêzere

Período de relato: 01/01/2023 a 31/12/2023

Banco	Número da conta	Saldo certificado pela instituição	Operações em trânsito		Saldo contabilístico
			A adicionar	A subtrair	
(1)	(2)	(3)	(4)	(5)	(6)=(3) + (4) - (5)
Equivalentes de caixa					
Caixa Geral de Depósitos, S.A.	0315000017330	1.128.162,98	476,91	120.407,24	1.008.232,65
Caixa Geral de Depósitos, S.A.	0315014217230	21.434,83	1,25	0,00	21.436,08
Caixa Geral de Depósitos, S.A.	0315016105330	196.229,83	0,00	0,00	196.229,83
Banco Comercial Português, S.A.	5248256	191.689,69	32,92	0,00	191.722,61
Banco BPI, S.A.	3702842	18.530,36	0,00	0,00	18.530,36
Caixa de Crédito Agrícola Mutuo da Zona do Pinhal, CRL	40145044149	442.657,17	0,00	0,00	442.657,17
Novo Banco, S.A.	000662671991	747.762,52	184,37	0,00	747.946,89
Banco Santander Totta, S.A.	323957376020	1.110,44	0,00	0,00	1.110,44
Agência de Gestão da Tesouraria e da Dívida Pública - IGCP, E.P.E	91120000014	250.184,11	28,12	184,37	250.027,86
Total de equivalentes de caixa					2.877.893,89
Caixa					5.790,52
Total de Caixa e equivalentes de caixa					2.883.684,41
Outros depósitos					
Total de outros depósitos					

Relação nominal dos responsáveis

MODELO 2 - Relação nominal de responsáveis pela execução financeira e/ou orçamental no período de relato

Município de Ferreira do Zêzere			
Período de relato: 01-01-2023 a 31-12-2023			
Nome	Órgão / Cargo	Período de responsabilidade a)	Morada b)
Bruno José da Graça Gomes	Presidente	01-01-2023 a 31-12-2023	
Orlando da Silva Patrício	Vereador regime tempo inteiro	01-01-2023 a 31-12-2023	
Ana Elisabete Farinha Ferreira e Dias Pereira	Vereador regime tempo inteiro	01-01-2023 a 31-12-2023	
Hugo Miguel De Freitas Azevedo	Vereador	01-01-2023 a 31-12-2023	
Pedro Manuel Dos Santos Alberto	Vereador	01-01-2023 a 31-12-2023	

a) No caso de se verificarem alterações de responsáveis durante o período de relato, deverá indicar-se o período em que exerceram funções

b) Morada completa e atualizada, incluindo código postal

Mapa de acumulação de funções

Modelo 10 - MAPA DE ACUMULAÇÃO DE FUNÇÕES

Município de Ferreira do Zézere
Período de relato: 01-01-2023 a 31-12-2023

1. Trabalhadores da entidade autorizados a exercer funções noutros serviços

Nome	Cargo ou função	Data de provimento	Forma de provimento	Vencimento ilíquido anual	Observações	CARGOS ACUMULADOS FUNÇÕES PÚBLICAS E/OU PRIVADAS					
						Entidade	Cargo ou Função	Data despacho de autorização	Regime de acumulação	Remuneração (a)	
										Valor ilíquido	Período a que reporta
1	Assistente Técnico	15-10-2001	Nomeação	12,580,38 €		Mun. Fª Z.	Limpezas florestais e serviço de sonorização	13-02-2023	Art. 22º do Anexo, da Lei n.º 35/2014	530,00 €	13/02/2023 a 31/12/2023
2	Chefe de Divisão	02-09-2008	CTFP-Tempo Ind.	38,044,46 €		Mun. Fª Z.	Atividade privada nos órgãos sociais da ACC- Confraria do Chicharo	18-01-2023	Art. 22º do Anexo, da Lei n.º 35/2014	-----	18/01/2023 a 31/12/2023
3	Assistente Técnica	09-10-2023	CTFP-Tempo Ind.	2,764,89 €		Mun. Fª Z.	Atividade privada na área de psicologia	13-10-2023	Art. 22º do Anexo, da Lei n.º 35/2014	154,00 €	13/10/2023 a 31/12/2023
4	Técnico Superior	15-09-2021	CTFP-Tempo Ind.	24,444,78 €		Mun. Fª Z.	Atividade do âmbito de medicina veterinária	20-02-2023	Art. 22º do Anexo, da Lei n.º 35/2014	-----	20/02/2023 a 31/12/2023
5	Técnico Superior	26-06-2006	CTFP-Tempo Ind.	20,159,14 €		Mun. Fª Z.	Atividade privada de formadora	09-01-2023	Art. 22º do Anexo, da Lei n.º 35/2014	1,140,00 €	09/01/2023 a 31/12/2023
6	Chefe de Divisão	01-07-1998	Nomeação	38,044,46 €		Mun. Fª Z.	Avaliação de Imóveis	18-01-2023	Art. 22º do Anexo, da Lei n.º 35/2014	5,716,67 €	18/01/2023 a 31/12/2023
7	Técnico Superior	13-04-1998	Nomeação	18,614,10 €		Mun. Fª Z.	Presidente de junta a meio tempo	07-02-2023	Art. 22º do Anexo, da Lei n.º 35/2014	5,400,00 €	07/02/2023 a 31/12/2023
8	Assistente Técnico	27-06-2005	Nomeação	13,679,22 €		Mun. Fª Z.	Desenhador	18-01-2023	Art. 22º do Anexo, da Lei n.º 35/2014	2,000,83 €	18/01/2023 a 31/12/2023
9	Assistente Técnica	08-10-2007	CTFP-Tempo Ind.	12,143,32 €		Mun. Fª Z.	Atividade privada de fabricação e obras de madeira	09-08-2023	Art. 22º do Anexo, da Lei n.º 35/2014	710,00 €	09/08/2023 a 31/12/2023
10	Assistente Técnica	01-02-2007	CTFP-Tempo Ind.	10,932,44 €		Mun. Fª Z.	Atividade no âmbito de hotelaria	29-06-2023	Art. 22º do Anexo, da Lei n.º 35/2014	600,00 €	29/06/2023 a 31/12/2023
11	Especialista de Informática	03-02-2010	CTFP-Tempo Ind.	27,461,22 €		Mun. Fª Z.	Atividade privada na área de Informática, Formação, Associativismo e Agricultura	02-01-2023	Art. 22º do Anexo, da Lei n.º 35/2014	1,000,00 €	02/01/2023 a 31/12/2023
12	Assistente Técnico	01-09-2021	CTFP-Tempo Ind.	12,085,90 €		Mun. Fª Z.	Atividades Desportivas	11-01-2023	Art. 22º do Anexo, da Lei n.º 35/2014	1,633,33 €	11/01/2023 a 31/12/2023
13	Assistente Técnica	19-12-2017	CTFP-Tempo Ind.	12,143,32 €		Mun. Fª Z.	Atividade no âmbito de consultoria imobiliária	08-09-2023	Art. 22º do Anexo, da Lei n.º 35/2014	Variável	08/09/2023 a 31/12/2023
14	Assistente Operacional	05-11-2007	CTFP-Tempo Ind.	10,687,29		Mun. Fª Z.	Manutenção jardins e limpeza de terrenos	11-01-2023	Art. 22º do Anexo, da Lei n.º 35/2014	700,00 €	11/01/2023 a 31/12/2023
15	Assistente Técnico	12-12-2016	CTFP-Tempo Ind.	12,143,32 €		Mun. Fª Z.	Mediador de Seguros e Atividades Desportivas	26-01-2023	Art. 22º do Anexo, da Lei n.º 35/2014	2,226,67 €	26/01/2023 a 31/12/2023
16	Assistente Operacional	01-10-2020	CTFP-Tempo Ind.	10,687,29 €		Mun. Fª Z.	Eletricista de Automóveis	15-12-2022	Art. 22º do Anexo, da Lei n.º 35/2014	3,600,00 €	01/01/2023 a 31/12/2023
17	Assistente Técnico	28-01-2002	CTFP-Tempo Ind.	13,309,86 €		Mun. Fª Z.	Diversas áreas	07-02-2023	Art. 22º do Anexo, da Lei n.º 35/2014	1,080,00 €	07/02/2023 a 07/02/2023
18	Especialista de Informática	01-07-2006	Nomeação	32,387,73 €		Mun. Fª Z.	Atividade privada na área de Informática e Formação	02-01-2023	Art. 22º do Anexo, da Lei n.º 35/2014	Variável	02/01/2023 a 31/12/2023
19	Assistente Técnico	04-11-2003	CTFP-Tempo Ind.	12,686,78 €		Mun. Fª Z.	Atividade privada na área de formação	03-01-2023	Art. 22º do Anexo, da Lei n.º 35/2014	Variável	03/01/2023 a 31/12/2023
20	Coordenador Municipal de Proteção Civil	06-12-2005	Nomeação	38,044,46 €		Mun. Fª Z.	Consultadoria de Segurança e Formação	02-01-2023	Art. 22º do Anexo, da Lei n.º 35/2014	Variável	02/01/2023 a 31/12/2023
21	Assistente Técnico	05-11-2007	CTFP-Tempo Ind.	14,298,19 €		Mun. Fª Z.	Atividades no âmbito de Desenhador Projetista	02-01-2023	Art. 22º do Anexo, da Lei n.º 35/2014	Variável	02/01/2023 a 31/12/2023
22	Técnico Superior	05-11-2007	CTFP-Tempo Ind.	18,572,10 €		Mun. Fª Z.	Hotelaria, Topografia e Exercícios de Atos de Eng. Civil	02-01-2023	Art. 22º do Anexo, da Lei n.º 35/2014	895,00 €	02/01/2023 a 31/12/2023
23	Assistente Técnico	01-08-1995	Nomeação	18,845,16 €		Mun. Fª Z.	Atividade privada na área de topografia	06-01-2023	Art. 22º do Anexo, da Lei n.º 35/2014	1,775,00 €	06/01/2023 a 31/12/2023
24	Técnica Superior	0209/2008	CTFP-Tempo Ind.	33,024,12 €		Mun. Fª Z.	Realização de candidaturas	24-01-2023	Art. 22º do Anexo, da Lei n.º 35/2014	Variável	24/01/2023 a 31/12/2023
25	Técnica Superior	27-12-2010	CTFP-Tempo Ind.	17,033,55 €		Mun. Fª Z.	Tec.Sup.Higiene e Seg. no Trabalho e Formadora	06-03-2023	Art. 22º do Anexo, da Lei n.º 35/2014	293,00 €	06/03/2023 a 31/12/2023
26	Assistente Operacional	15-10-2001	Nomeação	10,587,12 €		Mun. Fª Z.	Atividade Privada de Motorista de Pesados e Empregado de Mesa	08-11-2023	Art. 22º do Anexo, da Lei n.º 35/2014	86,67 €	08/11/2023 a 31/12/2023

2. Trabalhadores de outros serviços autorizados a exercer funções na entidade

Nome	SERVIÇO DE ORIGEM						CARGOS ACUMULADO NA ENTIDADE FUNÇÕES PÚBLICAS E/OU PRIVADAS				
	Designação	Cargo ou função	Data de provimento	Forma de provimento	Vencimento ilíquido anual	Observações	Cargo ou Função	Data do despacho de autorização	Regime de acumulação	Remuneração (a)	
										Valor ilíquido	Período a que reporta

(a) As remunerações a indicar neste modelo serão os vencimentos ilíquidos e incluirão o subsídio de férias e e Natal e outros que não revistam a natureza de simples compensação ou reembolso de despesas realizadas por motivo de serviço

NOTA: Os dados pessoais constantes deste documento são necessários e são recolhidos para efeitos das atividades de jurisdição e controlo financeiro público que cabem ao Tribunal de Contas, nos termos previstos na Lei n.º 98/97. Os mesmos serão tratados de forma a garantir a sua segurança. A sua manutenção e tratamento limitar-se-ão ao necessário à realização dessa finalidade.

10 – Outros documentos LCPA

Declaração de compromissos plurianuais

Declaração de compromissos plurianuais existentes em 31/12/2023 (art.º 15,º, n.º1, a))

Dr.ª Isabel da Conceição Martins David, Chefe de Divisão de Administração e Serviços Instrumentais em regime de substituição da Câmara Municipal de Ferreira do Zêzere, nos termos da alínea a) do n.º 1 do artigo 15.º da LCPA, declara que todos os compromissos plurianuais existentes em 31 de dezembro de 2023 se encontram devidamente registados na base de dados central da entidade responsável pelo controlo da execução orçamental, conforme listagem anexa.

Por ser verdade e me ter sido pedida mandei passar a presente declaração, que vai por mim assinada e autenticada com selo branco em uso nesta Autarquia.

Ferreira do Zêzere, 15 de janeiro de 2024

A Chefe Divisão A.S.I.



Dr.ª Isabel da Conceição Martins David

Compromissos plurianuais existentes em 31 de dezembro de 2023

Município de Ferreira do Zêzere

Valores em €

Ano	Montante
2023	3 845 562,60
2024	379 758,62
2025	312 569,20
2026	302 892,23
Seguinte	1 200 031,83

Declaração de pagamentos em atraso

Declaração de pagamentos em atraso existentes em 31/12/2023 (art.º 15,º, n.º1, b))

Dr.ª Isabel da Conceição Martins David, Chefe de Divisão de Administração e Serviços Instrumentais em regime de substituição da Câmara Municipal de Ferreira do Zêzere, nos termos da alínea b) do n.º 1 do artigo 15.º da LCPA, declara que todos os pagamentos em atraso existentes em 31 de dezembro de 2023 se encontram devidamente registados na base de dados central da entidade responsável pelo controlo da execução orçamental, conforme listagem anexa.

Por ser verdade e me ter sido pedida mandei passar a presente declaração, que vai por mim assinada e autenticada com selo branco em uso nesta Autarquia.

Ferreira do Zêzere, 15 de janeiro de 2024

A Chefe Divisão A.S.I.



Dr.ª Isabel da Conceição Martins David

2-d

Pagamentos em atraso existentes em 31 de dezembro de 2023

Município de Ferreira do Zêzere

Valores em €

Cliente/Devedor	Montante
-----------------	----------

Negativo

Declaração de recebimentos em atraso

Declaração de recebimentos em atraso existentes em 31/12/2023 (art.º 15,º, n.º1, b))

Dr.ª Isabel da Conceição Martins David, Chefe de Divisão de Administração e Serviços Instrumentais em regime de substituição da Câmara Municipal de Ferreira do Zêzere, nos termos da alínea b) do n.º 1 do artigo 15.º da LCPA, declara que todos os recebimentos em atraso existentes em 31 de dezembro de 2023 se encontram devidamente registados na base de dados central da entidade responsável pelo controlo da execução orçamental, que totalizam 59 154,68 euros.

Por ser verdade e me ter sido pedida mandei passar a presente declaração, que vai por mim assinada e autenticada com selo branco em uso nesta Autarquia.

Ferreira do Zêzere, 15 de janeiro de 2024

A Chefe Divisão A.S.I.



Dr.ª Isabel da Conceição Martins David

Demonstrações financeiras

1 - Balanço

Município de Ferreira do Zêzere

Balço em 31 de Dezembro de 2023

Valores em €

RUBRICAS	NOTAS	DATAS	
		31/12/2023	31/12/2022
ATIVO			
Ativo não corrente			
Ativos fixos tangíveis		48.143.913,21	47.891.778,34
Propriedades de investimento		366.077,55	373.618,41
Ativos intangíveis		61.770,37	81.550,76
Ativos biológicos			
Participações financeiras		667.789,54	667.789,54
Devedores por empréstimos bonificados e subsídios reembolsáveis			
Acionistas/sócios/associados			
Diferimentos			1.308,08
Outros ativos financeiros			
Ativos por impostos diferidos			
Cientes, contribuintes e utentes		4.406,27	3.997,10
Outras contas a receber			
		49.243.956,94	49.020.042,23
Ativo corrente			
Inventários		196.636,88	200.470,31
Ativos biológicos			
Devedores por transferências e subsídios não reembolsáveis			23.619,13
Devedores por empréstimos bonificados e subsídios reembolsáveis			
Cientes, contribuintes e utentes		34.028,47	28.190,54
Estado e outros entes públicos			1.820,65
Acionistas/sócios/associados			
Outras contas a receber		1.509.366,96	1.546.888,91
Diferimentos		76.433,55	55.614,15
Ativos financeiros detidos para negociação			
Outros ativos financeiros			
Ativos não correntes detidos para venda			
Caixa e depósitos		2.883.684,41	2.758.321,81
		4.700.150,27	4.614.925,50
Total do Ativo		53.944.107,21	53.634.967,73
PATRIMÓNIO LÍQUIDO			
Património/Capital		86.190.883,89	86.190.883,89
Ações (quotas) próprias			
Outros instrumentos de capital próprio			
Prémios de emissão			
Reservas		609.572,53	609.572,53
Resultados transitados		-42.162.786,48	-39.026.649,78
Ajustamentos em ativos financeiros			
Excedentes de revalorização			
Outras variações no Património Líquido		11.128.314,25	7.862.027,93
Resultado líquido do período		-3.886.880,37	-3.136.136,70
Dividendos antecipados			
Interesses que não controlam			
Total do Património Líquido		51.879.103,82	52.499.697,87

Município de Ferreira do Zêzere

Balanço em 31 de Dezembro de 2023

Valores em €

RUBRICAS	NOTAS	DATAS	
		31/12/2023	31/12/2022
PASSIVO			
Passivo não corrente			
Provisões			
Financiamentos obtidos		648.583,50	
Fornecedores de investimentos			
Responsabilidades por benefícios pós-emprego			
Diferimentos		17.114,63	
Passivos por impostos diferidos			
Fornecedores			
Outras contas a pagar		344.557,13	337.131,15
		1.010.255,26	337.131,15
Passivo corrente			
Credores por transferências e subsídios não reembolsáveis concedidos		17.982,92	5.622,13
Fornecedores		145.137,70	1.243,12
Adiantamentos de clientes, contribuintes e utentes			
Estado e outros entes públicos		63.957,72	38.845,64
Acionistas/sócios/associados			
Financiamentos obtidos		58.372,56	
Fornecedores de investimentos		15.347,74	
Outras contas a pagar		659.960,33	747.580,83
Diferimentos		93.989,16	4.846,99
Passivos financeiros detidos para negociação			
Outros passivos financeiros			
		1.054.748,13	798.138,71
Total do Passivo		2.065.003,39	1.135.269,86
Total do Património Líquido e Passivo		53.944.107,21	53.634.967,73

2 – Demonstração de resultados por natureza

Município de Ferreira do Zêzere

Demonstração de resultados por naturezas do período findo em 31 de Dezembro de 2023

Valores em €

RENDIMENTOS E GASTOS	NOTAS	PERÍODOS	
		31/12/2023	31/12/2022
Impostos, contribuições e taxas		2.177.530,12	2.188.378,60
Vendas		19.312,40	6.531,23
Prestações de serviços e concessões		456.347,33	38.174,01
Rendimentos/Gastos imputados de entidades controladas, associadas e empre			
Transferências e subsídios correntes obtidos		5.922.452,02	5.898.949,42
Variações nos inventários da produção		-127.795,15	-29.287,85
Trabalhos para a própria entidade			
Custo das mercadorias vendidas, das matérias consumidas e dos inventários tr		-312.121,97	-312.338,50
Fornecimentos e serviços externos		-3.072.795,09	-2.781.282,10
Gastos com pessoal		-3.837.377,85	-3.288.139,89
Transferências e subsídios concedidos		-1.345.554,50	-1.075.324,85
Prestações sociais			
Imparidade de inventários e ativos biológicos (perdas/reversões)		117.879,79	20.753,85
Imparidade de dívidas a receber (perdas/reversões)		103.539,78	207.116,24
Provisões (aumentos/reduções)			
Imparidade de investimentos não depreciáveis/amortizáveis (perdas/reversões)			
Aumentos/reduções de justo valor			
Outros rendimentos		494.670,53	799.393,73
Outros gastos		-274.082,63	-358.866,79
Resultados antes de depreciações e gastos de financiamento		322.004,78	1.314.057,10
Gastos/reversões de depreciação e amortização		-4.190.441,66	-4.448.914,39
Imparidade de investimentos depreciáveis/amortizáveis (perdas/reversões)			
Resultado operacional (antes de gastos de financiamento)		-3.868.436,88	-3.134.857,29
Juros e rendimentos similares obtidos			
Juros e gastos similares suportados		-18.443,49	-1.279,41
Resultado antes de impostos		-3.886.880,37	-3.136.136,70
Imposto sobre o rendimento			
Resultado líquido do período		-3.886.880,37	-3.136.136,70
Resultado líquido do período atribuível a:			
Detentores do capital da entidade-mãe			
Interesses que não controlam		-3.886.880,37	-3.136.136,70

3 – Demonstração das alterações no património líquido

Município de Ferreira do Zêzere

Ano: 2023

Descrição	Notas	Capital / Património Subscrito	Ações (Quotas) Próprias	Outros Instrum. de Capital Próprio	Prémios de Emissão	Reservas Legais	Resultados Transitados	Ajusta- mentos em Ativos Financeiros	Excedentes de Reva- lorização	Outras Variações Património Líquido	Resultado Líquido do Período	Total	Interesses que não controlam	Total do Património Líquido
Posição no início do período	(1)	86.190.883,89	0,00	0,00	0,00	609.572,53	-39.026.649,78	0,00	0,00	7.862.027,93	-3.136.136,70	52.499.697,87	0,00	52.499.697,87
Alterações no período														
Primeira adoção de novo referencial contabilístico		0,00	0,00	0,00	0,00	0,00	0,00	0,00	0,00	0,00	0,00	0,00	0,00	0,00
Alterações de políticas contabilísticas		0,00	0,00	0,00	0,00	0,00	0,00	0,00	0,00	0,00	0,00	0,00	0,00	0,00
Diferenças de conversão de demonstrações financeiras		0,00	0,00	0,00	0,00	0,00	0,00	0,00	0,00	0,00	0,00	0,00	0,00	0,00
Realização do excedente de revalorização		0,00	0,00	0,00	0,00	0,00	0,00	0,00	0,00	0,00	0,00	0,00	0,00	0,00
Excedentes de revalorização e respetivas variações		0,00	0,00	0,00	0,00	0,00	0,00	0,00	0,00	0,00	0,00	0,00	0,00	0,00
Transferências e subsídios de capital		0,00	0,00	0,00	0,00	0,00	0,00	0,00	0,00	959.066,32	0,00	959.066,32	0,00	959.066,32
Correção de erros materiais		0,00	0,00	0,00	0,00	0,00	0,00	0,00	0,00	0,00	0,00	0,00	0,00	0,00
Outras alterações reconhecidas no Património Líquido		0,00	0,00	0,00	0,00	0,00	-3.136.136,70	0,00	0,00	2.307.220,00	3.136.136,70	2.307.220,00	0,00	2.307.220,00
	(2)	0,00	0,00	0,00	0,00	0,00	-3.136.136,70	0,00	0,00	3.266.286,32	3.136.136,70	3.266.286,32	0,00	3.266.286,32
Resultado Líquido do Período	(3)	0,00	0,00	0,00	0,00	0,00	0,00	0,00	0,00	0,00	-3.886.880,37	-3.886.880,37	0,00	-3.886.880,37
Resultado Integral	(4)=(2)+(3)										-750.743,67	-620.594,05	0,00	-620.594,05
Operações com detentores de capital no período														
Realizações de capital/património		0,00	0,00	0,00	0,00	0,00	0,00	0,00	0,00	0,00	0,00	0,00	0,00	0,00
Entradas para cobertura de perdas		0,00	0,00	0,00	0,00	0,00	0,00	0,00	0,00	0,00	0,00	0,00	0,00	0,00
Outras operações		0,00	0,00	0,00	0,00	0,00	0,00	0,00	0,00	0,00	0,00	0,00	0,00	0,00
Subscrições de prémios de emissão		0,00	0,00	0,00	0,00	0,00	0,00	0,00	0,00	0,00	0,00	0,00	0,00	0,00
	(5)	0,00	0,00	0,00	0,00	0,00	0,00	0,00	0,00	0,00	0,00	0,00	0,00	0,00
Posição fim período	(6)=(1)+(2)+(3)+(5)	86.190.883,89	0,00	0,00	0,00	609.572,53	-42.162.786,48	0,00	0,00	11.128.314,25	-3.886.880,37	51.879.103,82	0,00	51.879.103,82

3 – Demonstração dos fluxos de caixa

Município de Ferreira do Zêzere

Demonstração dos fluxos de caixa, do período findo em 31 de Dezembro de 2023

Valores em €

Rubricas	Notas	Períodos	
		31/12/2023	31/12/2022
<u>Fluxos de caixa das atividades operacionais</u>			
Recebimentos de clientes		53.903,02	52.718,23
Recebimentos de contribuintes		2.024.836,84	2.047.394,50
Recebimentos de transferências e subsídios correntes		6.045.572,41	5.895.277,76
Recebimentos de utentes			8.168,73
Pagamentos a fornecedores		-3.506.128,37	-3.085.997,57
Pagamentos ao pessoal		-2.398.302,36	-2.038.599,39
Pagamentos a contribuintes / Utes			
Pagamentos de transferências e subsídios		-1.382.645,15	-1.123.885,47
Pagamentos de prestações sociais			
Caixa gerada pelas operações		837.236,39	1.755.076,79
Recebimento do imposto sobre o rendimento			
Pagamento do imposto sobre o rendimento			
Outros recebimentos		298.998,14	253.170,18
Outros pagamentos		-3.169.436,63	-3.041.637,19
Fluxos de caixa das atividades operacionais (a)		-2.033.202,10	-1.033.390,22
<u>Fluxos de caixa das atividades de investimento</u>			
Pagamentos respeitantes a:			
Ativos fixos tangíveis		-430.985,05	-236.397,28
Ativos intangíveis		-53.111,77	-40.827,81
Propriedades de investimento			
Investimentos financeiros			
Outros ativos			
Recebimentos provenientes de:			
Ativos fixos tangíveis		41.745,33	4.182,00
Ativos intangíveis			
Propriedades de investimento		666.369,81	428.027,82
Investimentos financeiros			
Outros ativos			
Subsídios ao investimento			
Transferências de capital		1.235.928,61	708.703,62
Juros e rendimentos similares			
Dividendos		2.873,18	5.867,84
Fluxos de caixa das atividades de investimento (b)		1.462.820,11	869.556,19
<u>Fluxos de caixa das atividades de financiamento</u>			
Recebimentos provenientes de:			
Financiamentos obtidos		711.956,06	5.000,00
Realizações de capital e de outros instrumentos de capital			
Cobertura de prejuízos			
Doações			
Outras operações de financiamento			
Pagamentos respeitantes a:			
Financiamentos obtidos			
Juros e gastos similares		-15.815,65	
Dividendos			
Reduções de capital e de outros instrumentos de capital			
Outras operações de financiamento			
Fluxos de caixa das atividades de financiamento (c)		696.140,41	5.000,00
Variação de caixa e seus equivalentes (a+b+c)		125.758,42	-158.834,03
Efeito das diferenças de câmbio			
Caixa e seus equivalentes no início do período		2.758.321,81	2.917.155,84
Caixa e seus equivalentes no fim do período		2.883.684,41	2.758.321,81
CONCILIAÇÃO ENTRE CAIXA E SEUS EQUIVALENTES E SALDO DE GERÊNCIA			
Caixa e seus equivalentes no início do período		2.758.321,81	2.917.155,84
- Equivalentes a caixa no início do período		-178.212,05	-197.918,22
+ Parte do saldo de gerência que não constitui equivalentes de caixa		178.212,05	197.918,22
- Variações cambiais de caixa no início do período			
= Saldo da gerência anterior		2.758.321,81	2.917.155,84
De execução orçamental		2.404.991,64	2.578.527,51

Município de Ferreira do Zêzere

Demonstração dos fluxos de caixa, do período findo em 31 de Dezembro de 2023

Valores em €

Rubricas	Notas	Períodos	
		31/12/2023	31/12/2022
De operações de tesouraria		353.330,17	338.628,33
Caixa e seus equivalentes no fim do período		2.883.684,41	2.758.321,81
- Equivalentes a caixa no fim do período		-196.229,83	-178.212,05
+ Parte do saldo de gerência que não constitui equivalentes de caixa		196.229,83	178.212,05
- Variações cambiais de caixa no fim do período			
= Saldo para a gerência seguinte		<u>2.883.684,41</u>	<u>2.758.321,81</u>
De execução orçamental		2.523.770,42	2.404.991,64
De operações de tesouraria		359.913,99	353.330,17

5 - Anexo às demonstrações financeiras

Nota 1 – Identificação da Entidade, período de relato e referencial contabilístico

O ponto 1.1, alínea a) e g) do Anexo (NCP1) requer divulgação que permita a identificação da entidade, o período de relato e o referencial contabilístico na preparação das demonstrações financeiras, assim apresentamos os seguintes documentos:

- Informação relativa à entidade, o período de relato e o referencial contabilístico adotado na preparação das demonstrações financeiras – Anexo I
- Estrutura organizacional, organograma – Anexo II
- As informações a divulgar nos termos das alíneas d) e e) ficam agregadas no quadro seguinte, onde é apresentada a desagregação dos saldos de caixa e seus equivalentes – Quadro 1

Quadro 1 - Desagregação de Caixa e depósitos	
Conta	Euros
Caixa	5.790,52
Depósitos à ordem	2.681.664,06
Depósitos à ordem no Tesouro	250.027,86
Depósitos bancários à ordem	2.431.636,20
Depósitos a prazo	0,00
Depósitos consignados	0,00
Depósitos de Garantias e Cauções	196.229,83
Total de caixa e depósitos	2.883.684,41

Nota 2 – Principais políticas contabilísticas, alterações nas estimativas contabilísticas e erros.

As demonstrações financeiras foram elaboradas de acordo com SNC-AP (Sistema de Normalização Contabilística para as Administrações Públicas, aprovado pelo Decreto-Lei n.º 192/2015 de 11 de setembro, com a aplicação das Normas de Contabilidade Pública relevantes para o Município.

2.1 Bases de mensuração na preparação das demonstrações Financeiras**Bases de Mensuração**

As demonstrações financeiras foram preparadas tendo por base a estrutura e conteúdos definidos na NCP1, e são apresentadas em euros.

As demonstrações financeiras foram igualmente preparadas com base no regime do acréscimo, sendo que os gastos e rendimentos são reconhecidos à medida que são gerados, independentemente do momento em que são pagos ou recebidos. As diferenças entre os montantes recebidos e pagos e os correspondentes gastos e perdas e rendimentos e ganhos são registadas nas rubricas “Outras contas a receber”, “Outras contas a pagar” ou “Diferimentos”.

Ativos fixos tangíveis, propriedades de investimento, ativos intangíveis e participações financeiras

Os bens do ativo fixo tangível, as propriedades de investimentos, os ativos intangíveis e as participações financeiras foram todos mensurados pelo custo de aquisição

Depreciações e amortizações

Nas depreciações o método utilizado foi o método da linha reta (quotas constantes), considerando a vida útil de referência que consta no CC2.

Contas a receber

As contas a receber de clientes e outros devedores são reconhecidas pelo custo de aquisição, sendo deduzido das perdas por imparidade. O reconhecimento das perdas por imparidade está a ser realizado tendo por base os valores constantes dos mapas de execuções fiscais e outras dívidas com mais de doze meses.

Inventários

A mensuração de inventários foi efetuada pelo custo de aquisição. O sistema de inventário é o permanente mensurado ao custo médio ponderado.

Nota 3 – Ativos Intangíveis

Durante o exercício findo em 31 de dezembro de 2023, o movimento ocorrido na quantia escriturada dos ativos intangíveis, bem como respetivas amortizações e perdas por imparidade acumuladas foi o seguinte:

Quadro 3.1 – Ativos intangíveis – variação das amortizações e perdas por imparidades acumuladas

Rúbricas (1)	Início do Período				Final do Período			
	Quantia Bruta (2)	Amortizações acumuladas (3)	Perdas por Imparidades Acumuladas (4)	Quantia escriturada (5)	Quantia Bruta (6)	Amortizações acumuladas (7)	Perdas por Imparidades Acumuladas (8)	Quantia escriturada (9) =(6)-(7)-(8)
440 Ativos intangíveis de domínio público, património histórico, artístico e cultural	0,00	0,00	0,00	0,00	0,00	0,00	0,00	0,00
441 Goodwill	0,00	0,00	0,00	0,00	0,00	0,00	0,00	0,00
442 Projetos de desenvolvimento	6.027,00	6.027,00	0,00	0,00	6.027,00	6.027,00	0,00	0,00
443 Programas de computador e sistemas de informação	565.637,92	484.087,16	0,00	81.550,76	603.558,94	541.788,57	0,00	61.770,37
444 Propriedade industrial e intelectual	0,00	0,00	0,00	0,00	0,00	0,00	0,00	0,00
446 Outros ativos intangíveis	15.867,00	15.867,00	0,00	0,00	15.867,00	15.867,00	0,00	0,00
454 Ativos intangíveis em curso	0,00	0,00	0,00	0,00	0,00	0,00	0,00	0,00
Total	587.531,92	505.981,16	0,00	81.550,76	625.452,94	563.682,57	0,00	61.770,37

Quadro 3.2 – Ativos intangíveis – quantia estruturada e variações do período

Durante o período findo em 31 de dezembro de 2023, ocorreram as seguintes variações:

Rúbricas (1)	Quantia estruturada inicial (2)	Variações								Quantia estruturada final 11 = (2)+(3)+(4)+(5)+(6) + (7)+(8)+(9)+(10)
		Adições (3)	Transferências internas (4)	Revalorizações (5)	Reversões de perdas por imparidade (6)	Perdas por imparidade (7)	Amortizações do período (8)	Diferenças cambiais (9)	Diminuições (10)	
Ativos intangíveis de domínio público, património histórico, artístico e cultural	0,00	0,00	0,00	0,00	0,00	0,00	0,00	0,00	0,00	0,00
Goodwill	0,00	0,00	0,00	0,00	0,00	0,00	0,00	0,00	0,00	0,00
Projetos de desenvolvimento	0,00	0,00	0,00	0,00	0,00	0,00	0,00	0,00	0,00	0,00
Programas de computador e sistemas de informação	81.550,76	54.895,02	0,00	0,00	0,00	0,00	-57.701,41	0,00	-16.974,00	61.770,37
Propriedade industrial e intelectual	0,00	0,00	0,00	0,00	0,00	0,00	0,00	0,00	0,00	0,00
Outros	0,00	0,00	0,00	0,00	0,00	0,00	0,00	0,00	0,00	0,00
Ativos intangíveis em curso	0,00	0,00	0,00	0,00	0,00	0,00	0,00	0,00	0,00	0,00
Total	81.550,76	54.895,02	0,00	0,00	0,00	0,00	-57.701,41	0,00	-16.974,00	61.770,37

Quadro 3.2a – Ativos intangíveis - Adições

RÚBRICAS	Adições									
	Internas	Compra	Cessão	Transfer. ou troca	Doação	Dação em pagamento	Locação fin.	Fusão, cisão, ...	Outras	Total
Ativos intangíveis de domínio público, património histórico, artístico e cultural	0,00	0,00	0,00	0,00	0,00	0,00	0,00	0,00	0,00	0,00
Goodwill	0,00	0,00	0,00	0,00	0,00	0,00	0,00	0,00	0,00	0,00
Projetos de desenvolvimento	0,00	0,00	0,00	0,00	0,00	0,00	0,00	0,00	0,00	0,00
Programas de computador e sistemas de informação	0,00	17.453,80	0,00	0,00	0,00	0,00	0,00	0,00	37.441,22	54.895,02
Propriedade industrial e intelectual	0,00	0,00	0,00	0,00	0,00	0,00	0,00	0,00	0,00	0,00
Outros	0,00	0,00	0,00	0,00	0,00	0,00	0,00	0,00	0,00	0,00
Ativos intangíveis em curso	0,00	0,00	0,00	0,00	0,00	0,00	0,00	0,00	0,00	0,00
Total	0,00	17.453,80	0,00	0,00	0,00	0,00	0,00	0,00	37.441,22	54.895,02

Quadro 3.2b – Ativos intangíveis - Diminuições

RÚBRICAS	Diminuições				
	Alienação a título oneroso	Transferência ou troca	Fusão, cisão, reestruturação	Outras	Total
Ativos intangíveis de domínio público, património histórico, artístico e cultural	0,00	0,00	0,00	0,00	0,00
Goodwill	0,00	0,00	0,00	0,00	0,00
Projetos de desenvolvimento	0,00	0,00	0,00	0,00	0,00
Programas de computador e sistemas de informação	0,00	0,00	0,00	-16.974,00	-16.974,00
Propriedade industrial e intelectual	0,00	0,00	0,00	0,00	0,00
Outros	0,00	0,00	0,00	0,00	0,00
Ativos intangíveis em curso	0,00	0,00	0,00	0,00	0,00
Total	0,00	0,00	0,00	-16.974,00	-16.974,00

Nota 4 – Acordos de concessão de serviços: Concedente

No quadro seguinte encontram-se descritos os contratos de concessão existentes.

Não há lugar a qualquer pagamento, mas sim a recebimentos.

Acordos de concessão de serviço	Concessionário	Ativo de concessão	Período de concessão	Valor do Contrato	Pagamentos ao concessionário		
					Anos anteriores	Ano corrente	Anos futuros
Concessão de distribuição de eletricidade em Baixa Tensão	E-REDES - Distribuição de Eletricidade, S.A.	Equipamento de rede de distribuição de energia elétrica em baixa tensão	20 anos	-	-	-	-
Concessão da exploração e gestão do sistema municipal de abastecimento de água e saneamento	Águas do Vale do Tejo, S.A.	Infraestruturas de abastecimento de água e e infraestruturas de saneamento e águas residuais	30 anos	-	-	-	-

Nota 5 – Ativos fixos tangíveis

Os bens do ativo fixo tangível são mensurados pelo seu custo. O gasto de depreciação dos ativos inicia-se quando fica disponível para uso e cessa quando o ativo é desreconhecido.

A autarquia utiliza o método das quotas constantes (ou da linha reta) para calcular as depreciações.

Em 2023, o movimento ocorrido na quantia escriturada dos ativos tangíveis, bem como nas respetivas depreciações acumuladas e perdas por imparidades acumuladas foi a seguinte:

Quadro 5.1 – Ativos fixos tangíveis – variação das depreciações e perdas por imparidades acumuladas

RUBRICAS	Início do período				Final do período			
	Quantia Bruta (1)	Depreciações acumuladas (2)	Perdas por imp. Acumuladas (3)	Quantia escriturada (4)=(1)-(2)-(3)	Quantia Bruta (5)	Depreciações acumuladas (6)	Perdas por imp. Acumuladas (7)	Quantia escriturada (8)=(5)-(6)-(7)
Bens de domínio público, património histórico, artístico e cultural								
Terrenos e recursos naturais	3.614.216,58	0,00	0,00	3.614.216,58	3.766.606,24	0,00	0,00	3.766.606,24
Edifícios e outras construções	287.727,79	121.021,72	0,00	166.706,07	575.225,59	141.094,48	0,00	434.131,11
Infraestruturas	88.001.585,22	66.810.835,66	0,00	21.190.749,56	89.274.415,01	70.095.074,06	0,00	19.179.340,95
Património histórico, artístico e cultural	131.287,42	1.856,16	0,00	129.431,26	134.577,04	2.900,28	0,00	131.676,76
Outros	0,00	0,00	0,00	0,00	0,00	0,00	0,00	0,00
Bens de domínio público em curso	1.896.361,14	0,00	0,00	1.896.361,14	1.800.680,16	0,00	0,00	1.800.680,16
	93.931.178,15	66.933.713,54	0,00	26.997.464,61	95.551.504,04	70.239.068,82	0,00	25.312.435,22
Ativos fixos em concessão								
Terrenos e recursos naturais	0,00	0,00	0,00	0,00	0,00	0,00	0,00	0,00
Edifícios e outras construções	0,00	0,00	0,00	0,00	0,00	0,00	0,00	0,00
Infraestruturas	0,00	0,00	0,00	0,00	0,00	0,00	0,00	0,00
Património histórico, artístico e cultural	0,00	0,00	0,00	0,00	0,00	0,00	0,00	0,00
Ativos fixos em concessão em curso	0,00	0,00	0,00	0,00	0,00	0,00	0,00	0,00
	0,00	0,00	0,00	0,00	0,00	0,00	0,00	0,00
Outros ativos fixos tangíveis								
Terrenos e recursos naturais	3.532.733,76	0,00	0,00	3.532.733,76	5.611.288,11	0,00	0,00	5.611.288,11
Edifícios e outras construções	23.073.541,92	7.113.109,29	0,00	15.960.432,63	23.295.260,62	7.588.581,22	0,00	15.706.679,40
Equipamento básico	2.552.360,07	2.141.903,84	0,00	410.456,23	2.736.431,32	2.287.036,82	0,00	449.394,50
Equipamento de transporte	3.436.163,58	2.549.805,55	0,00	886.358,03	3.623.151,36	2.709.988,63	0,00	913.162,73
Equipamento administrativo	381.248,75	365.456,96	0,00	15.791,79	390.820,03	369.932,50	0,00	20.887,53
Equipamentos biológicos	0,00	0,00	0,00	0,00	0,00	0,00	0,00	0,00
Outros	363.446,34	274.905,05	0,00	88.541,29	424.002,15	293.936,43	0,00	130.065,72
Ativos fixos tangíveis em curso	0,00	0,00	0,00	0,00	0,00	0,00	0,00	0,00
	33.339.494,42	12.445.180,69	0,00	20.894.313,73	36.080.953,59	13.249.475,60	0,00	22.831.477,99
Total	127.270.672,57	79.378.894,23	0,00	47.891.778,34	131.632.457,63	83.488.544,42	0,00	48.143.913,21

Quadro 5.2 – Ativos fixos tangíveis – quantia escriturada e variações do período

ATIVOS FIXOS TANGÍVEIS (1)	Quantia escriturada inicial (2)	Variações do Período								Quantia escriturada final 11=(2)+(3)+(4)+(5)+(6)+(7)+(8)+(9)+(10)	
		Adições (3)	Transferências internas à entidade (4)	Revalorizações (5)	Reversões de perdas por imparidade (6)	Perdas por imparidade (7)	Depreciações do período (8)	Diferenças cambiais (9)	Diminuições (10)		
Bens de domínio público, património histórico, artístico e cultural											
Terrenos e recursos naturais	3.614.216,58	0,00	152.389,66	0,00	0,00	0,00	0,00	0,00	0,00	0,00	3.766.606,24
Edifícios e outras construções	166.706,07	0,00	287.497,80	0,00	0,00	0,00	-20.072,76	0,00	0,00	0,00	434.131,11
Infraestruturas	21.190.749,56	0,00	1.273.353,21	0,00	0,00	0,00	-3.284.238,40	0,00	-523,42	0,00	19.179.340,95
Património histórico, artístico e cultural	129.431,26	3.289,62	0,00	0,00	0,00	0,00	-1.044,12	0,00	0,00	0,00	131.676,76
Outros	0,00	0,00	0,00	0,00	0,00	0,00	0,00	0,00	0,00	0,00	0,00
Bens de domínio público em curso	1.896.361,14	1.641.435,88	-1.737.116,86	0,00	0,00	0,00	0,00	0,00	0,00	0,00	1.800.680,16
	26.997.464,61	1.644.725,50	-23.876,19	0,00	0,00	0,00	-3.305.355,28	0,00	-523,42	0,00	25.312.435,22
Ativos fixos em concessão											
Terrenos e recursos naturais	0,00	0,00	0,00	0,00	0,00	0,00	0,00	0,00	0,00	0,00	0,00
Edifícios e outras construções	0,00	0,00	0,00	0,00	0,00	0,00	0,00	0,00	0,00	0,00	0,00
Infraestruturas	0,00	0,00	0,00	0,00	0,00	0,00	0,00	0,00	0,00	0,00	0,00
Património histórico, artístico e cultural	0,00	0,00	0,00	0,00	0,00	0,00	0,00	0,00	0,00	0,00	0,00
Ativos fixos em concessão em curso	0,00	0,00	0,00	0,00	0,00	0,00	0,00	0,00	0,00	0,00	0,00
	0,00	0,00	0,00	0,00	0,00	0,00	0,00	0,00	0,00	0,00	0,00
Outros ativos fixos tangíveis											
Terrenos e recursos naturais	3.532.733,76	2.230.944,01	-152.389,66	0,00	0,00	0,00	0,00	0,00	0,00	0,00	5.611.288,11
Edifícios e outras construções	15.960.432,63	1.731.232,86	144.624,85	0,00	0,00	0,00	-475.471,93	0,00	-1.654.139,01	0,00	15.706.679,40
Equipamento básico	410.456,23	153.124,23	31.641,00	0,00	0,00	0,00	-145.132,98	0,00	-693,98	0,00	449.394,50
Equipamento de transporte	886.358,03	201.843,00	0,00	0,00	0,00	0,00	-160.183,08	0,00	-14.855,22	0,00	913.162,73
Equipamento administrativo	15.791,79	9.571,28	0,00	0,00	0,00	0,00	-4.475,54	0,00	0,00	0,00	20.887,53
Equipamentos biológicos	0,00	0,00	0,00	0,00	0,00	0,00	0,00	0,00	0,00	0,00	0,00
Outros	88.541,29	60.555,81	0,00	0,00	0,00	0,00	-19.031,38	0,00	0,00	0,00	130.065,72
Ativos fixos tangíveis em curso	0,00	0,00	0,00	0,00	0,00	0,00	0,00	0,00	0,00	0,00	0,00
	20.894.313,73	4.387.271,19	23.876,19	0,00	0,00	0,00	-804.294,91	0,00	-1.669.688,21	0,00	22.831.477,99
Total	47.891.778,34	6.031.996,69	0,00	0,00	0,00	0,00	-4.109.650,19	0,00	-1.670.211,63	0,00	48.143.913,21

Quadro 5.2 A – Ativos fixos tangíveis – Adições

Ativos Fixos tangíveis	Adições										
	Internas	Compra	Cessão	Transf. ou Troca	Expropriação	Doação	Dação em pagamento	Locação Financeira	Fusão, Cisão,...	Outras	Total
Bens de domínio público, património histórico, artístico e cultural											
Terrenos e recursos naturais	0,00	0,00	0,00	0,00	0,00	0,00	0,00	0,00	0,00	0,00	0,00
Edifícios e outras construções	0,00	0,00	0,00	0,00	0,00	0,00	0,00	0,00	0,00	0,00	0,00
Infraestruturas	0,00	0,00	0,00	0,00	0,00	0,00	0,00	0,00	0,00	0,00	0,00
Património histórico, artístico e cultural	0,00	3.289,62	0,00	0,00	0,00	0,00	0,00	0,00	0,00	0,00	3.289,62
Outros	0,00	0,00	0,00	0,00	0,00	0,00	0,00	0,00	0,00	0,00	0,00
Bens de domínio público em curso	0,00	1.641.435,88	0,00	0,00	0,00	0,00	0,00	0,00	0,00	0,00	1.641.435,88
	0,00	1.644.725,50	0,00	0,00	0,00	0,00	0,00	0,00	0,00	0,00	1.644.725,50
Ativos fixos em concessão											
Terrenos e recursos naturais	0,00	0,00	0,00	0,00	0,00	0,00	0,00	0,00	0,00	0,00	0,00
Edifícios e outras construções	0,00	0,00	0,00	0,00	0,00	0,00	0,00	0,00	0,00	0,00	0,00
Infraestruturas	0,00	0,00	0,00	0,00	0,00	0,00	0,00	0,00	0,00	0,00	0,00
Património histórico, artístico e cultural	0,00	0,00	0,00	0,00	0,00	0,00	0,00	0,00	0,00	0,00	0,00
Ativos fixos em concessão em curso	0,00	0,00	0,00	0,00	0,00	0,00	0,00	0,00	0,00	0,00	0,00
	0,00	0,00	0,00	0,00	0,00	0,00	0,00	0,00	0,00	0,00	0,00
Outros ativos fixos tangíveis											
Terrenos e recursos naturais	0,00	0,00	0,00	0,00	0,00	0,00	0,00	0,00	0,00	2.230.944,01	2.230.944,01
Edifícios e outras construções	0,00	0,00	0,00	0,00	0,00	0,00	0,00	0,00	0,00	1.731.232,86	1.731.232,86
Equipamento básico	0,00	148.742,13	0,00	0,00	0,00	0,00	0,00	0,00	0,00	4.382,10	153.124,23
Equipamento de transporte	0,00	201.843,00	0,00	0,00	0,00	0,00	0,00	0,00	0,00	0,00	201.843,00
Equipamento administrativo	0,00	9.571,28	0,00	0,00	0,00	0,00	0,00	0,00	0,00	0,00	9.571,28
Equipamentos biológicos	0,00	0,00	0,00	0,00	0,00	0,00	0,00	0,00	0,00	0,00	0,00
Outros	0,00	55.974,31	0,00	0,00	0,00	0,00	0,00	0,00	0,00	4.581,50	60.555,81
Ativos fixos tangíveis em curso	0,00	0,00	0,00	0,00	0,00	0,00	0,00	0,00	0,00	0,00	0,00
	0,00	416.130,72	0,00	0,00	0,00	0,00	0,00	0,00	0,00	3.971.140,47	4.387.271,19
Total	0,00	2.060.856,22	0,00	0,00	0,00	0,00	0,00	0,00	0,00	3.971.140,47	6.031.996,69

Quadro 5.2 B – Ativos fixos tangíveis – diminuições

ATIVOS FIXOS TANGÍVEIS (1)	Diminuições						Total (7)=(2)+(3)+(4) +(5)+(6)
	Alienações a título oneroso (2)	Transferência ou troca (3)	Devolução ou reversão (4)	Fusão, cisão, reestruturação (5)	Outras (6)		
Bens de domínio público, património histórico, artístico e cultural							
Terrenos e recursos naturais	0,00	0,00	0,00	0,00	0,00	0,00	0,00
Edifícios e outras construções	0,00	0,00	0,00	0,00	0,00	0,00	0,00
Infraestruturas	0,00	0,00	0,00	0,00	-523,42	-523,42	-523,42
Património histórico, artístico e cultural	0,00	0,00	0,00	0,00	0,00	0,00	0,00
Outros	0,00	0,00	0,00	0,00	0,00	0,00	0,00
Bens de domínio público em curso	0,00	0,00	0,00	0,00	0,00	0,00	0,00
	0,00	0,00	0,00	0,00	-523,42	-523,42	-523,42
Ativos fixos em concessão							
Terrenos e recursos naturais	0,00	0,00	0,00	0,00	0,00	0,00	0,00
Edifícios e outras construções	0,00	0,00	0,00	0,00	0,00	0,00	0,00
Infraestruturas	0,00	0,00	0,00	0,00	0,00	0,00	0,00
Património histórico, artístico e cultural	0,00	0,00	0,00	0,00	0,00	0,00	0,00
Ativos fixos em concessão em curso	0,00	0,00	0,00	0,00	0,00	0,00	0,00
	0,00	0,00	0,00	0,00	0,00	0,00	0,00
Outros ativos fixos tangíveis							
Terrenos e recursos naturais	0,00	0,00	0,00	0,00	0,00	0,00	0,00
Edifícios e outras construções	0,00	0,00	0,00	0,00	-1.654.139,01	-1.654.139,01	-1.654.139,01
Equipamento básico	0,00	0,00	0,00	0,00	-693,98	-693,98	-693,98
Equipamento de transporte		0,00	0,00	0,00	-14.855,22	-14.855,22	-14.855,22
Equipamento administrativo	0,00	0,00	0,00	0,00	0,00	0,00	0,00
Equipamentos biológicos	0,00	0,00	0,00	0,00	0,00	0,00	0,00
Outros	0,00	0,00	0,00	0,00	0,00	0,00	0,00
Ativos fixos tangíveis em curso	0,00	0,00	0,00	0,00	0,00	0,00	0,00
	0,00	0,00	0,00	0,00	-1.669.688,21	-1.669.688,21	-1.669.688,21
Total	0,00	0,00	0,00	0,00	-1.670.211,63	-1.670.211,63	-1.670.211,63

Nota 6 – Locações

O contrato de locação operacional no qual o Município é o locatário, é o apresentado no quadro abaixo:

Quadro 6.2 – Locações operacionais – locatário

BENS LOCADOS (1)	Valor do contrato (2)	Pagamentos efetuados acumulados (3)				Futuros pagamentos mínimos (4)				Valor presente dos futuros pagamentos mínimos (5)
		Período		Acumulado		Até 1 ano	Entre 1 e 5 anos	Superior a 5 anos	Total	
		Pagamentos mínimos	Rendas	Pagamentos mínimos	Rendas					
Equipamento Informático (2022)	14.030,28		4.676,76		7.015,14	4.676,76	2.338,38			
Total	14.030,28		4.676,76		7.015,14	4.676,76	2.338,38			

Nota 7 – Custo de Empréstimos Obtidos

O montante relativo a empréstimos obtidos durante o exercício de 2023, corresponde ao valor dos juros pagos no ano, apresentado no mapa de empréstimos, constante no anexo III.

Nota 8 – Propriedades de investimento

A mensuração das Propriedades de Investimentos é realizada pelo Modelo do Custo. O custo de aquisição compreende o seu preço de compra e quaisquer outros gastos que lhe sejam diretamente imputáveis.

Quadro 8.2 – Propriedades de Investimento – modelo de custo

RUBRICAS	Quantia escriturada inicial (2)	Variações						Quantia escriturada Final	Gastos do Período
		Adições (3)	Transferências internas à entidade (4)	Depreciações do Período (5)	Perdas por imparidade (6)	Diferenças cambiais (7)	Diminuições (8)		
Propriedades de Investimento									
Bens de domínio público	0,00	0,00	0,00	0,00	0,00	0,00	0,00	0,00	0,00
Terrenos e recursos naturais	79.700,00	33.340,00	0,00	0,00	0,00	0,00	0,00	113.040,00	0,00
Edifícios e outras construções	293.918,41	0,00	0,00	-7.540,86	0,00	0,00	-33.340,00	253.037,55	0,00
Investimento	0,00	0,00	0,00	0,00	0,00	0,00	0,00	0,00	0,00
curso	0,00	0,00	0,00	0,00	0,00	0,00	0,00	0,00	0,00
Total	373.618,41	33.340,00	0,00	-7.540,86	0,00	0,00	-33.340,00	366.077,55	0,00

Nota 9 – Imparidade de Ativos

Quadro 9 – Imparidade de Ativos

Classes	Quantia bruta	Perdas por imparidade acumulada	Reversão de imparidades	Quantia recuperável
Depósitos à ordem	2.681.664,06	0,00	0,00	2.681.664,06
Outros depósitos	196.229,83	0,00	0,00	196.229,83
Outros instrumentos financeiros a curto prazo	0,00	0,00	0,00	0,00
Devedores e credores por transferências, subsídios e empréstimos bonificados	17.982,92	0,00	0,00	17.982,92
Clientes, contribuintes e utentes	57.034,15	19.996,10	1.396,69	38.434,74
Fornecedores	145.137,70	0,00	0,00	145.137,70
Pessoal	247,12	0,00	0,00	247,12
Acionistas/sócios/associados	0,00	0,00	0,00	0,00
Outras contas a receber e a pagar	489.748,88	102.143,09	102.143,09	489.748,88
Inventários estratégicos e bens a transferir	0,00	0,00	0,00	0,00
Mercadorias	0,00	0,00	0,00	0,00
Matérias-primas, subsidiárias e de consumo	199.913,14	89.000,00	18.958,82	129.871,96
Produtos acabados e intermédios	218.206,97	250.364,67	98.922,62	66.764,92
Subprodutos, desperdícios, resíduos e refugos	0,00	0,00	0,00	0,00
Produtos e trabalhos em curso	0,00	0,00	0,00	0,00
Ativos biológicos	0,00	0,00	0,00	0,00
Adiantamentos por conta de compras	0,00	0,00	0,00	0,00
Investimentos financeiros	667.789,54	0,00	0,00	667.789,54
Propriedades de investimento	366.077,55	0,00	0,00	366.077,55
Ativos fixos tangíveis	46.343.233,05	0,00	0,00	46.343.233,05
Ativos intangíveis	61.770,37	0,00	0,00	61.770,37
Investimentos em curso	1.800.680,16	0,00	0,00	1.800.680,16
Ativos não correntes detidos para venda	0,00	0,00	0,00	0,00
Total	53.245.715,44	461.503,86	221.421,22	53.005.632,80

Nota 10 – Inventários

Nos quadros seguintes encontram-se registados os custos de inventário e os movimentos efetuados no período em análise.

Quadro 10.1 – Inventários

Ativo	Quantia bruta	Imparidade acumulada	Quantia Recuperável
Mercadorias Matérias-primas, subsidiárias e de consumo	199.913,14	70.041,18	129.871,96
Produtos acabados e intermédios	218.206,97	151.442,05	66.764,92
Total	418.120,11	221.483,23	196.636,88

Quadro 10.2 – Inventários movimentos do período

Rubrica	Quantia escriturada inicial	Compras Líquidas	Consumos/gastos	Variações nos inventários da produção	Perdas por imparidade	Reversões de perdas por imparidades	Outras reduções nos inventários	Outros aumentos de inventários	Quantia escriturada final
	(1)	(2)	(3)	(4)	(5)	(6)	(7)	(8)	
Mercadorias Matérias primas subsidiárias e de consumo	193.831,21	323.290,54	314.892,04		70.041,18		2.882,03	565,46	129.871,96
Produtos acabados e intermédios	346.002,12			127.795,15	151.442,05				66.764,92
Total	539.833,33	323.290,54	314.892,04	127.795,15	221.483,23	0,00	2.882,03	565,46	196.636,88

Nota 13 – Rendimento de transações com contraprestação

O objetivo da presente norma é prescrever o tratamento contabilístico do rendimento proveniente de transações e acontecimentos que tenham uma contraprestação.

Deve aplicar-se esta norma na contabilização do rendimento proveniente das seguintes transações e acontecimentos com contraprestação – Prestação de serviços e Vendas de bens.

No mapa seguinte apresenta-se o detalhe destes rendimentos:

Quadro 13 – Rendimento de transações com contraprestação

Tipo de rendimento	Rendimento do período reconhecido em		Quantias por receber		Adiantamentos recebidos
	Resultados	Património líquido	Início do período	Final do período	
Taxas, multas e outras penalidades					
Taxas específicas das autarquias locais	168.299,86				
Multas e outras penalidades	16.679,91				
Vendas					
Mercadorias	-278,73				
Produtos acabados e intermédios	19.591,13				
Prestação de serviços					
Serviços específicos das autarquias locais	54.691,01				
Concessões	401.656,32				
Outros rendimentos					
Ganhos em inventários	565,46				
Rendimentos nos restantes ativos financeiros	2.873,18				
Rendimentos em investimentos não financeiros	157.040,72				
Correções relativas a períodos anteriores	137.616,54				
Outros não especificados	6.775,62				
Total	965.511,02				

Nota 14 – Rendimento de transações sem contraprestação

A maior parte do rendimento do Governo nos seus diferentes níveis e de outras entidades públicas é tipicamente proveniente de **transações sem contraprestação** como por exemplo **impostos e transferências**, incluindo transferências financeiras (correntes e de capital), subsídios, multas e penalidades entre outras.

No mapa seguinte apresenta-se o detalhe destes rendimentos:

Quadro 14 – Rendimento de transações sem contraprestação

Tipo de Rendimento	Rendimento do período reconhecido em		Quantias por receber		Adiantamentos recebidos
	Resultados	Património líquido	Início do período	Final do Período	
Impostos Diretos					
Derrama	97.072,00				
Imposto municipal sobre imóveis	1.090.290,00				
Imposto único de circulação	261.389,25				
Impostos Indiretos					
Imposto municipal sobre as transmissões onerosas de imóveis	543.799,10				
Variações nos inventários da produção	-127.795,15				
Transferências e subsídios correntes obtidos					
Estado	5.869.000,42				
Administração Local	4.598,22				
Segurança Social	11.537,52				
Resto do Mundo	37.315,86				
Reversões					
De perdas por imparidade	221.419,57				
Imputação de subsídios e transferências para investimentos	189.799,01				
Total	8.198.425,80	0,00	0,00	0,00	0,00

Nota 15 – Provisões, passivos contingentes e ativos contingentes

Não foram constituídas provisões para os processos judiciais em curso.

No anexo IV apresentam-se os processos Judiciais em Curso, de acordo com informação facultada por A.R. Montalvo & Associados, Sociedade de Advogados, R.L.

Não foi reconhecida qualquer provisão para eventuais responsabilidades financeiras que possam recair sobre o Município na medida em que o órgão executivo considera remota essa probabilidade.

Nota 17 – Acontecimentos após a data de relato.

17.1 Autorização

A data em que as demonstrações financeiras foram autorizadas para emissão foi 10 de abril 2024, pelo executivo

17.2 Acontecimentos após a data de relato que não deram lugar a ajustamentos

Não temos conhecimento de acontecimentos após a data de relato que dessem origem a ajustamentos às demonstrações financeiras.

Nota 27 – Contabilidade de Gestão

A Contabilidade de Gestão permite às entidades maior rigor na Gestão de recursos aos seu dispor, de modo a administrar de forma cada vez mais eficaz, eficiente e económica. Tratando-se de um instrumento de gestão interna.

A Contabilidade de Gestão permite avaliar o resultado das atividades e projetos que contribuem para a realização das políticas públicas e o cumprimento dos objetivos em termos de serviços a prestar aos cidadãos, com uma desagregação dos custos por bens, serviços e funções. Esta contabilidade vem completar a contabilidade orçamental e a contabilidade financeira, permitindo uma melhor gestão.

O SNC-AP veio estabelecer a base para o desenvolvimento de um sistema de contabilidade de gestão nas administrações públicas, definindo os requisitos gerais para a sua apresentação, dando orientações para a sua estrutura e desenvolvimento, reconhecemos que sendo este o primeiro ano em SNC-AP, com a inerentes dificuldades, temos a noção de que existem ainda situações que carecem de aperfeiçoamento, transitar de uma contabilidade meramente de custos para um sistema de contabilidade de gestão.

A contabilidade de custos assenta numa classificação funcional dos custos, de acordo com o classificador funcional das Autarquias Locais aprovado pelo Decreto-Lei n.º 192/2015 de 11 de setembro e com base na NCP 27 “Contabilidade de Gestão do SNC-AP.

Como podemos verificar no quadro seguinte, o peso das **funções gerais** corresponde a **5.93%** do total dos custos (11 306 829,84 euros), dizem respeito aos órgãos autárquicos e aos serviços administrativos, financeiros, jurídicos e notariado. As **funções sociais** são 5 594 761,27 euros e representam **49,48 %** dos custos do município, incluem os custos que vão desde a educação (educação, ensino não superior e serviços auxiliares de ensino), ordenamento do território, proteção do meio ambiente e conservação da natureza, cultura, desporto, recreio e lazer. Sendo que as que apresentam maiores gastos são a educação (ensino não superior e serviços auxiliares de ensino), desporto recreio e lazer e a cultura, ordenamento do território e proteção do meio

ambiente e conservação da natureza. As **funções Económicas** representam **40,88 %**, das quais faz parte a função transportes rodoviários atinge o valor de 3 680 356,73 euros, 32,54% do total dos custos.

No mapa seguinte apresentamos uma análise dos custos por funções:

Código	Designação	Custos Diretos a Bens e Serviços	Custos Indiretos a Bens e Serviços	Custos Indiretos a Funções	Total
1	Funções Gerais	460.871,17 €	174.784,29 €	35.315,93 €	670.971,39 €
110	Serviços gerais de administração pública				0,00 €
111	Administração Geral	373.659,63 €	65.367,37 €	2,40 €	439.029,40 €
121	Proteção Civil e luta contra incêndios	87.211,54 €	109.416,92 €	35.313,53 €	231.941,99 €
2	Funções Sociais	2.377.537,39 €	2.372.013,95 €	845.209,93 €	5.594.761,27 €
210	Educação				0,00 €
211	Ensino não superior	325.684,27 €	739.489,79 €	202.681,55 €	1.267.855,61 €
212	Serviços auxiliares de ensino	811.110,31 €	1.476,48 €	141.650,09 €	954.236,88 €
220	Saúde	845,10 €	25.002,36 €	3.881,61 €	29.729,07 €
221	Serviços individuais de saúde		286,66 €		286,66 €
232	Acção Social	68.996,37 €	84.821,94 €	29.590,64 €	183.408,95 €
240	Habituação e serviços coletivos		78.775,58 €		78.775,58 €
241	Habituação	4.801,19 €	6.410,64 €	1.730,62 €	12.942,45 €
242	Ordenamento do território	7.705,33 €	691.851,86 €	131.147,63 €	830.704,82 €
243	Saneamento	2.179,95 €	139.863,14 €	24.280,26 €	166.323,35 €
244	Abastecimento de Água	5.042,13 €	119.352,43 €	21.143,45 €	145.538,01 €
245	Resíduos sólidos	37.881,05 €	8.566,92 €	8.396,85 €	54.844,82 €
246	Proteção meio ambiente e conservação da natureza	289.244,15 €	58.616,10 €	64.608,58 €	412.468,83 €
250	Serviços culturais, recreativos e religiosos		14,28 €		14,28 €
251	Cultura	195.471,91 €	217.260,56 €	73.692,90 €	486.425,37 €
252	Desporto, recreio e lazer	608.179,60 €	200.224,70 €	138.668,86 €	947.073,16 €
253	Outras actividades cívicas e religiosas	20.396,03 €	0,51 €	3.736,89 €	24.133,43 €
3	Funções Económicas	963.307,67 €	2.990.978,93 €	668.616,90 €	4.622.903,50 €
310	Agricultura, pecuária, silvicultura, caça e pesca	42.570,68 €	1.057,32 €	6.649,00 €	50.277,00 €
320	Indústria e energia	247.665,32 €	63.552,36 €	55.151,81 €	366.369,49 €
330	Transportes e comunicações		13.446,99 €		13.446,99 €
331	Transportes rodoviários	417.986,66 €	2.732.255,55 €	530.114,52 €	3.680.356,73 €
332	Transportes aéreos	22.253,47 €	27.094,92 €	8.781,57 €	58.129,96 €
333	Transportes fluviais	56.087,56 €	822,71 €	9.699,27 €	66.609,54 €
340	Comércio e turismo		8.066,05 €		8.066,05 €
341	Mercados e feiras	52.873,92 €	65.138,50 €	21.680,57 €	139.692,99 €
342	Turismo	123.870,06 €	79.544,53 €	36.540,16 €	239.954,75 €
4	Outras Funções	337.038,99 €	23.253,57 €	57.901,12 €	418.193,68 €
410	Operações da dívida autárquica		14.654,40 €		14.654,40 €
430	Diversas não especificadas	337.038,99 €	8.599,17 €	57.901,12 €	403.539,28 €
Total de custos Diretos e Indiretos por funções		4.138.755,22 €	5.561.030,74 €	1.607.043,88 €	11.306.829,84 €

Nota:

No **Anexo V** apresentamos os **mapas de custos diretos, indiretos e rendimentos a bens e serviços**.

Outras Divulgações

Divulgação 1

No ano de 2020, foram registados no Balanço (ativo não corrente) na rubrica de ativos fixos tangíveis (infraestruturas rodoviárias) 308.238,00 euros referentes a um depósito efetuado pelo Município junto do Instituto de Gestão Financeira e Equipamentos da Justiça, em resultado do processo que corre termos no Tribunal Judicial da Comarca de Santarém – Processo 1122/20.7T8TMR.

Considerando que este depósito reveste a característica de uma caução, poderia aquele montante estar registado ao nível da conta 2772 – “cauções entregues a terceiros”. Continua a aguardar-se o desfecho do processo de forma a melhor enquadrar a operação, quer em termos do registo contabilístico, quer do seu valor definitivo.

Este processo resulta do facto de os expropriados pelo Município, nas obras de Requalificação do Espaço Público em Ferreira do Zêzere, não concordarem com os valores das expropriações. Considerando a natureza desta operação e a possibilidade de os valores terem alteração, uma vez que o Município recorreu, aguarda-se decisão do tribunal para correção dos valores registados na rubrica de ativos fixos tangíveis.

Divulgação 2

Astaq Técnica, EIM em Liquidação.

A empresa continua o seu processo de liquidação, existindo, no entanto, processos judiciais a decorrer os quais estão a atrasar a liquidação e encerramento da empresa.

De acordo com a informação informal do advogado que acompanha o processo não se esperam gastos significativos para o Município de Ferreira do Zêzere decorrente desta situação.

Divulgação 3

Em 2023 o Setor de Notariado e Património continuou esforços para uma inventariação rigorosa dos edifícios e terrenos propriedade do Município, continuando a reconciliação entre os valores constantes no inventário do Município, as cadernetas prediais, bem como as respetivas inscrições na Conservatória do Registo Predial.

Ao longo do ano foram celebradas escrituras públicas e registos prediais diversos, tais como:

- Por via da Transferência de Competências na área da Educação, foi inscrita nas finanças e levado a cabo o registo predial do edifício da Escola Básica e Secundária Pedro Ferreiro, a favor do Município;
- Por via da Transferência de Competências na área da Saúde, foi inscrito nas finanças e levado a cabo o registo predial do edifício do Centro de Saúde de Ferreira do Zêzere, a favor do Município;

- No âmbito da Habitação Social foi levada a cabo, nas finanças e no registo predial, a atualização de áreas de um terreno de construção, sito na Levegada (Ferreira do Zêzere), da propriedade do Município, que posteriormente foi alvo de um destaque de uma parcela de terreno;
- No decorrer do supra referido, in fine, após consolidação do destaque, a parcela destacada foi alvo de uma escritura pública de Constituição de Direito de Superfície a favor do IHRU;
- Ainda no âmbito da Habitação Social, foi adquirido pelo Município, por compra, um prédio rústico, sito em Linhares Velho (Ferreira do Zêzere).
- Por força da empreitada da Requalificação do Espaço Público em Ferreira do Zêzere, foi adquirido pelo Município uma parcela de terreno de um prédio rústico sito em Lameiros (Águas Belas);
- Relativamente à Zona Industrial de Lameiras (Igreja Nova do Sobral), foram efetuadas as vendas dos lotes 34, 35 e 4.

Divulgação 4

A Guerra na Europa que ainda perdura e o conflito no Médio Oriente, uma zona geográfica que desempenha um papel-chave como fornecedor de energia e como rota marítima estratégica, ainda que não sejam eventos após a data do relato, têm impacto na economia e finanças públicas, merecendo desta forma uma menção especial. A incerteza em torno da duração dos conflitos tem tudo para ter um impacto muito significativo na economia.

Para além de se refletirem na disponibilidade e nos preços da energia ou das matérias primas, reorientam e absorvem parte dos recursos dos estados. As suas consequências ultrapassam os efeitos económicos de curto prazo mantendo-se elevado grau de incertezas, nomeadamente quanto ao efeito financeiro das mesmas destacando-se o abastecimento de gás; os preços da eletricidade; os impactos sociais e políticos; ou os efeitos sobre as exportações e importações portuguesas e nos setores da economia mais afetados pelo conflito, como aliás se verificou ao longo do ano de 2023.

Anexo I – Caracterização da Entidade

PRESTAÇÃO DE CONTAS 2023
 MODELO 8.2 - Caracterização da entidade (AL)

CARATERIZAÇÃO DA ENTIDADE		
1. IDENTIFICAÇÃO		
Designação	Município de Ferreira do Zêzere	
NIPC	501216839	
Natureza	Autarquia Local	
Endereço postal	Praça Dias Ferreira, n.º 38, 2240-341 Ferreira do Zêzere	
Telefone	249360150	
Endereço de correio eletrónico	geral@cm-ferreiradozezere.pt	
Sítio na internet	www.cm-ferreiradozezere.pt/	
Tem serviços de natureza consultiva e/ou serviços de fiscalização?	Não	
Organograma	Em anexo	
2. LEGISLAÇÃO		
Regime Financeiro	Lei 73/2013 de 3 de Setembro	
Regime Jurídico	Lei 75/2013 de 12 de Setembro	
3. PARTICIPAÇÕES DA ENTIDADE (a especificar – opcional)		
	Sim	Não
Serviços Municipalizados		X
(Se a entidade assinalar que detém participações, deverá abrir uma linha para indicar qual a entidade e, dentro dessa linha, deverá ter a opção SIM/NÃO para responder se detém influência dominante sobre aquela entidade)	Influência dominante	
	Sim	Não
Serviços Intermunicipalizados		X
Entidades Intermunicipais		X
Entidades Associativas Municipais		X
Empresas Locais		X
Empresas Participadas		X
Cooperativas		X
Fundações		X
Entidades de outra natureza		X
4. DESCRIÇÃO SUMÁRIA DAS ATIVIDADES		
Pessoa coletiva territorial dotada de órgãos representativos, que visa a prossecução de interesses próprios das respetivas populações.		
5. COMPOSIÇÃO DO ÓRGÃO EXECUTIVO		
5.1 IDENTIFICAÇÃO DOS MEMBROS DO ÓRGÃO EXECUTIVO de 01/01/2023 a 31/12/2023		
Bruno José da Graça Gomes Orlando da Silva Patrício Ana Elisabete Farinha Ferreira e Dias Pereira Hugo Miguel de Freitas Azevedo Pedro Manuel dos Santos Alberto		
5.2 NÚMERO DE VEREADORES (1)		
Em regime de permanência.....	2	
A meio tempo.....	0	
Restantes vereadores.....	2	
5.3 NÚMERO DE ELEITORES		
Até 10.000.....	X	
Mais de 10.000 e menos de 40.000.....		
Igual ou superior a 40.000.....		
6. ORGANIZAÇÃO CONTABILÍSTICA		
As demonstrações financeiras foram preparadas, com base nos registos contabilísticos mantidos em conformidade com o Sistema de Normalização Contabilística para as Administrações Públicas (SNC-AP), aprovado pelo Decreto-Lei n.º 192/2015 de 11 de setembro, e foram aplicados os requisitos das Normas de Contabilidade Pública (NCP) relevantes para o Município.		
Sistema Informático: Sistemas desenvolvidos pela Associação Informática da Região Centro - AIRC que permitem automatizar e agilizar os processos financeiros cumprindo as complexas exigências legislativas. Existe integração e partilha de dados entre as várias aplicações que permite articular diversa informação. A nível de gestão financeira o Município utiliza as seguintes aplicações: SNC-AP (Sistema de normalização contabilística); SNT (Sistema de normalização de tesouraria); SNP (Sistema de normalização de património); GES (Sistema de Gestão de Stocks); OAD (Obras por administração direta); SCE (Sistema de controlo de empreitadas);SGF (Sistema de gestão de faturação); TAX (Sistema de taxas e licenças).		
7. OUTRA INFORMAÇÃO		
7.1 AÇÕES DE FISCALIZAÇÃO (últimos 5 anos)		
Entidade fiscalizadora		
Data da ação		

	Período abrangido		
	Identificação da ação		
7.2	APROVAÇÃO DOS DOCUMENTOS	Data de Aprovação	
		Órgão Executivo	Órgão Deliberativo
	Norma de Controlo Interno e eventuais alterações (a especificar) (2)	12-09-2019	
	Regulamentos		
	Plano de Prevenção dos Riscos de Gestão e eventuais alterações	26-01-2017	
	Relatório de Avaliação da Execução do Plano de Prevenção dos Riscos de Gestão		
7.3	INSCRIÇÃO DO SALDO DA GERÊNCIA DO ANO ANTERIOR	Data de Aprovação	
		Órgão Executivo	Órgão Deliberativo
	Revisão Orçamental	08-02-2023	24-02-2023
	Alteração Orçamental (n.º 6, do art.º 40º RFALEI)		
7.4	INFORMAÇÃO RELATIVA À CONSOLIDAÇÃO DE CONTAS		
	Identificação das entidades que compõem o Grupo Público		
	Astaq Técnica, E.I.M		
	Tejo Ambiente, E.I.M, S.A.		
	RSTJ, E.I.M., S.A.		
7.5	DESCENTRALIZAÇÃO ADMINISTRATIVA (Art.º 111.º da Lei n.º 75/2013, de 12 de setembro)	Sim	Não
	- Transferência de competências de órgãos do Estado para órgãos das autarquias locais	X	
	- Transferência de competências de órgãos do Estado para órgãos das entidades intermunicipais		
7.6	DELEGAÇÃO DE COMPETÊNCIAS (Art.º 116.º da Lei n.º 75/2013, de 12 de setembro)	Sim	Não
	- Dos órgãos do município nos órgãos das freguesias	X	
	- Dos órgãos do município nos órgãos das entidades intermunicipais	X	
7.7	INFORMAÇÃO RELATIVA A PESSOAL (2)	Sim	Não
	- Na eventualidade da existência de limites legais, em matéria de pessoal, indicar se os mesmos foram observados, com a remessa de documentação comprovativa[2]		
	- N.º de trabalhadores a 31 de dezembro	175	
7.8	PRAZO MÉDIO DE PAGAMENTO	Início do exercício	Fim do exercício
		1 dia	5 dias
7.9	A PREENCHER, NO CASO DE SE TRATAR DE UMA ENTIDADE DE NATUREZA ASSOCIATIVA (3)		
	- Data da constituição		
	- Entidades associadas existentes no fim do exercício		
	- Informação sobre a existência de atividade/movimentos financeiros na gerência		
7.10	CONCESSÕES DE SERVIÇOS PÚBLICOS/OBRAS PÚBLICAS	Sim	Não
	(a especificar)	X	
	- Concessionário: EDP Distribuição - Energia, S.A.		
	- Objeto da concessão: Contrato de Concessão de distribuição de energia elétrica em baixa tensão na área do Município de Ferreira do Zêzere		
	- Data de celebração do contrato: 10 de julho de 2001		
	- Período da concessão: 20 anos renovável por igual período de tempo		
	- Natureza da concessão: conforme disposto no Decreto Lei n.º 344-B/82, de 1 de setembro, na sua atual redação.		
	- Concessionário: Águas do Vale do Tejo, S.A.		
	- Objeto da concessão: Concessão da exploração e gestão do sistema municipal de abastecimento de água e saneamento.		
	- Data de celebração do contrato: 30 de junho de 2015		
	- Período da concessão: 30 anos		
	- Natureza da concessão: exploração e gestão em regime de exclusividade		
7.11	MECANISMOS DE RECUPERAÇÃO FINANCEIRA E OUTROS PROGRAMAS DE REGULARIZAÇÃO DE DÍVIDAS A FORNECEDORES	Sim	Não
			X
	(a especificar)		

[1] Anexar no separador "Outros documentos" cópia da ata onde conste a deliberação para fixação do número de vereadores.

[2] Anexar no separador "Outros documentos"

[3] Anexar no separador "Outros documentos" os Estatutos aprovados e demais alterações

Anexo II – Organograma

Organograma dos Serviços Municipais de Ferreira do Zêzere

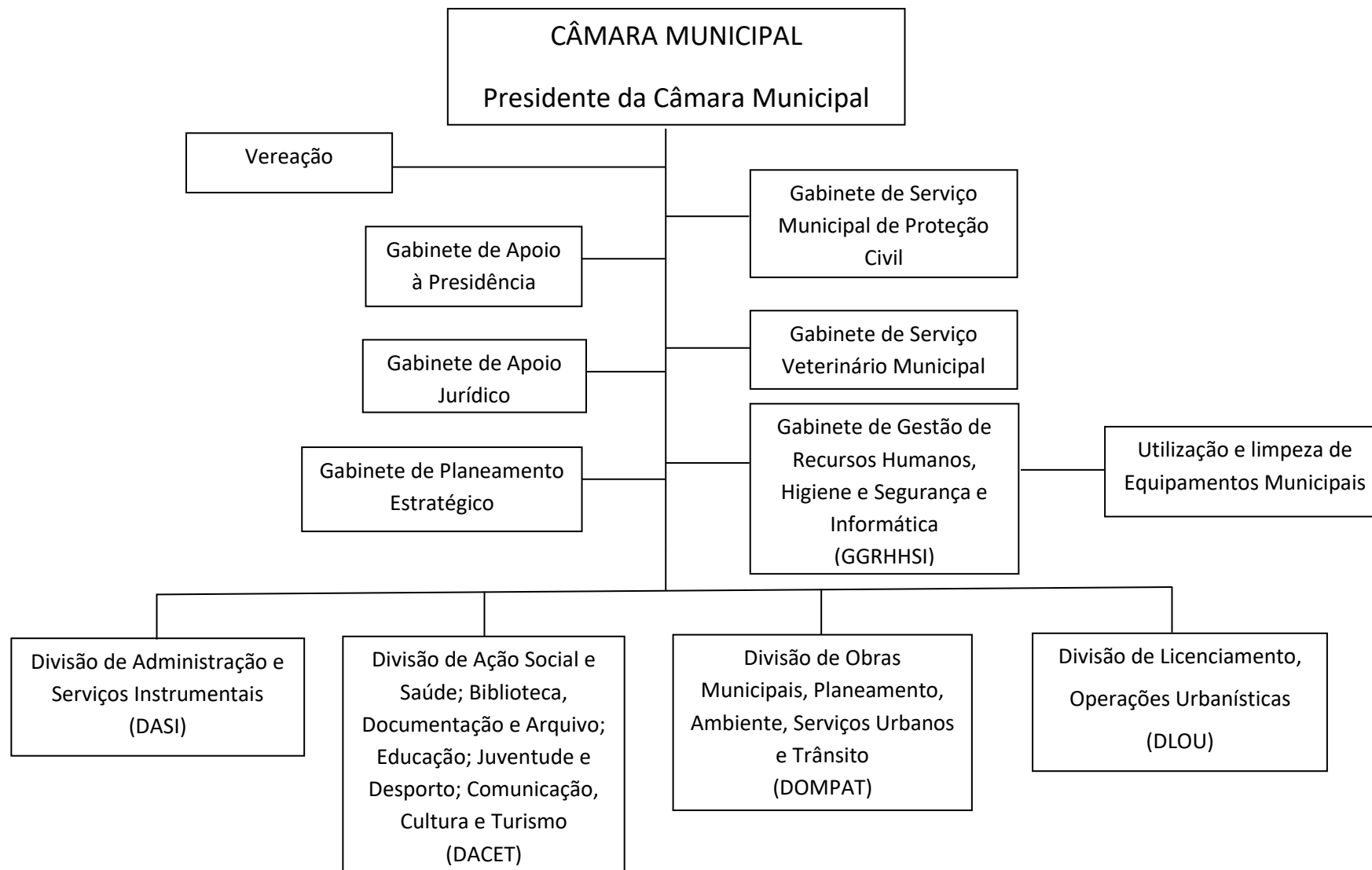

Anexo III – Empréstimos obtidos

Mapa de empréstimos

Município de Ferreira do Zêzere
01-01-2023 a 31-12-2023

Tipo	Identificação do empréstimo		Data de contratação do empréstimo	Prazo do contrato	Anos decorridos	Visto do TC		Finalidade do empréstimo	Capital		Condições			Pagamentos efetuados						Montantes vencidos e não pagos em 31/12			Capital em dívida no ano N		Amortizações médias de capital		Fundamento legal (c)		
	N.º do contrato	Nome da instituição				N.º de registo	Data		Contratado	Utilizado	Taxa de juro			Amortização do capital			Juros			Capital	Juros	Outros encargos(s)	Em 01.01	Em 31.12	Empréstimos contratados até 31/12/2013 (b)	Empréstimos contratados após 01/01/2014			
											Inicial	Atual	Spread	Até N	Ano N	Previstos após N	Até N	Ano N	Previstos após N										
Médio e Longo Prazo	99000001944501	CCAM	11-04-2023	10	0	12786	14-04-2023	Obras de Requalificação do Espaço Público, 2.ª Fase - Requalificação do Espaço Público na Rua Eduardo da Mota, em Ferreira do Zêzere	706.956,06	706.956,06	4,047%	4,047%	0,400%	0,00	0,00	706.956,06	0,00	15.815,25	144.365,33	0,00	0,00	0,00	0,00	0,00	706.596,06				
Total Geral									706.956,06	706.956,06				0,00	0,00	706.956,06	0,00	15.815,25						0,00	706.596,06	0,00			

Anexo IV – Processos judiciais em curso

Evolução Processual				
Nº Processo Judicial	Valor da Ação	Autor e Réu	Matéria de litígio	Situação a 31/12/2023
1. Processo 1321/13.8BELRA	30.000,01€	Autor: STAL Réu: Município de Ferreira do Zêzere	Outros processos cautelares	Acórdão proferido pelo TCA Sul negou provimento ao recurso do STAL.
2. Processo 1321/13.8BELRA-A	30.000,01€	Autor: STAL Réu: Município de Ferreira do Zêzere	Ação Administrativa Especial de Impugnação de Ato Administrativo	Sentença proferida pelo TAF de Leiria julgou a ação do STAL procedente e declarou que o ato administrativo foi ilegal.
3. Processo 1321/13.8BELRA - B	30.000,01€	Autor: STAL Réu: Município de Ferreira do Zêzere	Processo executivo	Contra-alegações apresentadas pelo Município.
4. Processo 1405/15.8BELRA	30.000,01€	Autor: XXXXXXX Réu: Município de Ferreira do Zêzere	Ação administrativa especial de pretensão conexa com atos administrativos	Apesar da sentença proferida no processo cautelar ter sido favorável ao município, a ordem de demolição continua suspensa, uma vez que a ação principal ainda não foi decidida por sentença do TAF Leiria.
5. Processo CO 00354/2018	Não determinado	Autor: Agência Portuguesa do Ambiente Réu: Município de Ferreira do Zêzere	Contraordenação	Audiência de discussão e julgamento.
6. Processo 1090/19.8 BELRA	75.562,00€	Autor: Manuel da Silva Ribeiro & Filhos, Lda. Réu: Município de Ferreira do Zêzere	Ação administrativa	Tanto o Autor como o Município informaram não ter nada a acrescentar.
7. Processo 1122/20.7T8TMR	345.175,60€	Expropriado: XXXX Expropriante: Município de Ferreira do Zêzere	Expropriação	Indicação do novo perito requerido pelo Município.

Evolução Processual				
Nº Processo Judicial	Valor da Ação	Autor e Réu	Matéria de litígio	Situação a 31/12/2023
8. Processo 211/22.8T8TNV	Não determinado	Expropriante: Município de Ferreira do Zêzere Expropriado: XXXX	Expropriação litigiosa	Requerimento do Município a requerer a abertura de incidente de habilitação de herdeiros.
9. Processo 1122/22.5BELRA	79.833,60€	Autor: Aquino Construções, S. A. Réu: Município de Ferreira do Zêzere	Ação Administrativa Comum – Condenação à prática do ato devido	Realização de visita às obras com vista à elaboração do relatório colegial.
10. Processo 495/23.4BELRA	38.603,96€	Autor: Aquino Construções, S. A. Réu: Município de Ferreira do Zêzere	Ação Administrativa Comum – Condenação à prática do ato devido	Junção aos autos do Processo Administrativo Instrutor.
11. Processo 889/23.5BELRA	30.001,00€	Autor: Eipwu, Lda. Réu: Município de Ferreira do Zêzere	Ação Administrativa Comum – Condenação à prática do ato devido	Contestação apresentada pelo Município.
12. Processo 1123/23.BELRA	34.079,70€	Autor: Aquino Construções, S. A. Réu: Município de Ferreira do Zêzere	Ação Administrativa Comum – Impugnação de atos administrativos	Réplica apresentada pelo Autor.

Anexo V – Contabilidade de Gestão – Mapas de Custos Diretos e Indiretos a Bens e Serviços

Município de Ferreira do Zêzere

Ano: 2023

Mês de dezembro

Conta	Designação	Mês			Acumulado		
		Mov. Débito	Mov. Crédito	Saldo	Mov. Débito	Mov. Crédito	Saldo
Bem: 0001 - Edifício dos Paços do Concelho							
940001	Edifício dos Paços do Concelho	2.328,70	2.328,70	0,00	33.602,52	33.602,52	0,00
9400011	Custos Diretos	1.813,79	1.813,79	0,00	28.855,96	28.855,96	0,00
94000111	Materiais	94,17	94,17	0,00	1.027,88	1.027,88	0,00
940001111	Exercício Corrente	94,17	94,17	0,00	1.027,88	1.027,88	0,00
94000111161293	Artigos de Higiene e Limpeza	94,17	94,17	0,00	981,48	981,48	0,00
940001111612991	Outros	,00	,00	0,00	46,40	46,40	0,00
94000112	Mão de Obra Direta	535,79	535,79	0,00	5.217,64	5.217,64	0,00
940001121	Exercício Corrente	535,79	535,79	0,00	5.217,64	5.217,64	0,00
94000113	Máquinas e viaturas	,00	,00	0,00	22,10	22,10	0,00
940001131	Exercício Corrente	,00	,00	0,00	22,10	22,10	0,00
94000114	Outros Custos Diretos	1.183,83	1.183,83	0,00	22.588,34	22.588,34	0,00
940001141	Exercício Corrente	1.183,83	1.183,83	0,00	22.588,34	22.588,34	0,00
940001141622199	Outros	,00	,00	0,00	273,13	273,13	0,00
9400011416222	Publicidade, comunicação e imagem	,00	,00	0,00	32,20	32,20	0,00
940001141622621	Edifícios	100,52	100,52	0,00	1.212,26	1.212,26	0,00
940001141622629	Outros	,00	,00	0,00	104,55	104,55	0,00
9400011416231299	Materiais/Peças- Outros	,00	,00	0,00	53,01	53,01	0,00
94000114162362	Vestuário e artigos pessoais	,00	,00	0,00	272,08	272,08	0,00
9400011416239	Outros materiais diversos de consumo	,00	,00	0,00	74,70	74,70	0,00
9400011416259	Outros	,00	,00	0,00	10,08	10,08	0,00
94000114162699	Outros	,00	,00	0,00	1.829,01	1.829,01	0,00
940001141CUST.AMORT	Custos de Amortizações Mensais	1.083,31	1.083,31	0,00	18.727,32	18.727,32	0,00
94000129	Custos Indiretos a Bens e Serviços	514,91	514,91	0,00	4.746,33	4.746,33	0,00
940001291	Exercício Corrente	514,91	514,91	0,00	4.746,33	4.746,33	0,00
94000139	Custos Indiretos a Funções	,00	,00	0,00	,23	,23	0,00
940001391	Exercício Corrente	,00	,00	0,00	,23	,23	0,00
	Totais :	2.328,70	2.328,70	0,00	33.602,52	33.602,52	0,00
Bem: 0002 - Edifício onde funcionam os serviços da Câmara							
940002	Edifício onde funcionam os serviços da Câmara	3.740,34	3.740,34	0,00	29.959,80	29.959,80	0,00
9400021	Custos Diretos	2.913,30	2.913,30	0,00	25.412,71	25.412,71	0,00
94000211	Materiais	1.463,98	1.463,98	0,00	11.190,63	11.190,63	0,00
940002111	Exercício Corrente	1.463,98	1.463,98	0,00	11.190,63	11.190,63	0,00
94000211161293	Artigos de Higiene e Limpeza	106,38	106,38	0,00	1.563,17	1.563,17	0,00

Município de Ferreira do Zêzere

Ano: 2023

Mês de dezembro

Conta	Designação	Mês			Acumulado		
		Mov. Débito	Mov. Crédito	Saldo	Mov. Débito	Mov. Crédito	Saldo
Bem: 0002 - Edifício onde funcionam os serviços da Câmara							
940002111612991	Outros	1.357,60	1.357,60	0,00	9.627,46	9.627,46	0,00
94000212	Mão de Obra Direta	680,26	680,26	0,00	5.264,26	5.264,26	0,00
940002121	Exercício Corrente	680,26	680,26	0,00	5.264,26	5.264,26	0,00
94000213	Máquinas e viaturas	46,95	46,95	0,00	285,20	285,20	0,00
940002131	Exercício Corrente	46,95	46,95	0,00	285,20	285,20	0,00
94000214	Outros Custos Diretos	722,11	722,11	0,00	8.672,62	8.672,62	0,00
940002141	Exercício Corrente	722,11	722,11	0,00	8.672,62	8.672,62	0,00
94000214162217	Formação ao pessoal	120,00	120,00	0,00	120,00	120,00	0,00
940002141622199	Outros	,00	,00	0,00	161,43	161,43	0,00
9400021416222	Publicidade, comunicação e imagem	,00	,00	0,00	5,16	5,16	0,00
940002141622621	Edifícios	117,61	117,61	0,00	1.405,30	1.405,30	0,00
9400021416231299	Materiais/Peças- Outros	,00	,00	0,00	304,08	304,08	0,00
9400021416233	Material de escritório	,00	,00	0,00	,84	,84	0,00
94000214162361	Artigos de Higiene e Limpeza	,00	,00	0,00	40,20	40,20	0,00
9400021416239	Outros materiais diversos de consumo	163,70	163,70	0,00	163,70	163,70	0,00
94000214162699	Outros	,00	,00	0,00	1.829,01	1.829,01	0,00
940002141CUST.AMORT	Custos de Amortizações Mensais	320,80	320,80	0,00	4.642,90	4.642,90	0,00
94000229	Custos Indiretos a Bens e Serviços	827,04	827,04	0,00	4.546,72	4.546,72	0,00
940002291	Exercício Corrente	827,04	827,04	0,00	4.546,72	4.546,72	0,00
94000239	Custos Indiretos a Funções	,00	,00	0,00	,37	,37	0,00
940002391	Exercício Corrente	,00	,00	0,00	,37	,37	0,00
Totais :		3.740,34	3.740,34	0,00	29.959,80	29.959,80	0,00

Bem: 0003 - Lagar S.Guilherme

940003	Lagar S.Guilherme	132,90	132,90	0,00	801,34	801,34	0,00
9400031	Custos Diretos	103,51	103,51	0,00	679,46	679,46	0,00
94000312	Mão de Obra Direta	44,51	44,51	0,00	71,78	71,78	0,00
940003121	Exercício Corrente	44,51	44,51	0,00	71,78	71,78	0,00
94000313	Máquinas e viaturas	9,12	9,12	0,00	9,12	9,12	0,00
940003131	Exercício Corrente	9,12	9,12	0,00	9,12	9,12	0,00
94000314	Outros Custos Diretos	49,88	49,88	0,00	598,56	598,56	0,00
940003141	Exercício Corrente	49,88	49,88	0,00	598,56	598,56	0,00
940003141CUST.AMORT	Custos de Amortizações Mensais	49,88	49,88	0,00	598,56	598,56	0,00
94000329	Custos Indiretos a Bens e Serviços	29,39	29,39	0,00	121,88	121,88	0,00

Município de Ferreira do Zêzere

Ano: 2023

Mês de dezembro

Conta	Designação	Mês			Acumulado		
		Mov. Débito	Mov. Crédito	Saldo	Mov. Débito	Mov. Crédito	Saldo
Bem: 0003 - Lagar S.Guilherme							
940003291	Exercício Corrente	29,39	29,39	0,00	121,88	121,88	0,00
	Totais :	132,90	132,90	0,00	801,34	801,34	0,00
Bem: 0004 - Edifício da Quinta doAdro							
940004	Edifício da Quinta doAdro	808,49	808,49	0,00	8.447,97	8.447,97	0,00
9400041	Custos Diretos	629,72	629,72	0,00	7.258,48	7.258,48	0,00
94000412	Mão de Obra Direta	247,88	247,88	0,00	522,88	522,88	0,00
940004121	Exercício Corrente	247,88	247,88	0,00	522,88	522,88	0,00
94000414	Outros Custos Diretos	381,84	381,84	0,00	6.735,60	6.735,60	0,00
940004141	Exercício Corrente	381,84	381,84	0,00	6.735,60	6.735,60	0,00
940004141CUST.AMORT	Custos de Amortizações Mensais	381,84	381,84	0,00	6.735,60	6.735,60	0,00
94000429	Custos Indiretos a Bens e Serviços	178,77	178,77	0,00	1.189,43	1.189,43	0,00
940004291	Exercício Corrente	178,77	178,77	0,00	1.189,43	1.189,43	0,00
94000439	Custos Indiretos a Funções	,00	,00	0,00	,06	,06	0,00
940004391	Exercício Corrente	,00	,00	0,00	,06	,06	0,00
	Totais :	808,49	808,49	0,00	8.447,97	8.447,97	0,00
Bem: 0005 - Parque de Máquinas							
940005	Parque de Máquinas	1.794,27	1.794,27	0,00	23.519,65	23.519,65	0,00
9400051	Custos Diretos	1.397,53	1.397,53	0,00	20.281,13	20.281,13	0,00
94000511	Materiais	57,77	57,77	0,00	781,87	781,87	0,00
940005111	Exercício Corrente	57,77	57,77	0,00	781,87	781,87	0,00
94000511161293	Artigos de Higiene e Limpeza	57,77	57,77	0,00	766,75	766,75	0,00
940005111612991	Outros	,00	,00	0,00	15,12	15,12	0,00
94000512	Mão de Obra Direta	526,16	526,16	0,00	10.265,76	10.265,76	0,00
940005121	Exercício Corrente	526,16	526,16	0,00	10.265,76	10.265,76	0,00
94000513	Máquinas e viaturas	259,48	259,48	0,00	7.722,10	7.722,10	0,00
940005131	Exercício Corrente	259,48	259,48	0,00	7.722,10	7.722,10	0,00
94000514	Outros Custos Diretos	554,12	554,12	0,00	1.511,40	1.511,40	0,00
940005141	Exercício Corrente	554,12	554,12	0,00	1.511,40	1.511,40	0,00
940005141622199	Outros	317,59	317,59	0,00	460,57	460,57	0,00
940005141622621	Edifícios	56,59	56,59	0,00	679,08	679,08	0,00
9400051416231299	Materiais/Peças- Outros	,00	,00	0,00	87,64	87,64	0,00
9400051416239	Outros materiais diversos de consumo	18,75	18,75	0,00	28,65	28,65	0,00

Município de Ferreira do Zêzere

Ano: 2023

Mês de dezembro

Conta	Designação	Mês			Acumulado		
		Mov. Débito	Mov. Crédito	Saldo	Mov. Débito	Mov. Crédito	Saldo
Bem: 0005 - Parque de Máquinas							
94000514162615	Equipamento	161,10	161,10	0,00	161,10	161,10	0,00
940005141CUST.AMORT	Custos de Amortizações Mensais	,09	,09	0,00	94,36	94,36	0,00
94000529	Custos Indiretos a Bens e Serviços	396,74	396,74	0,00	3.238,36	3.238,36	0,00
940005291	Exercício Corrente	396,74	396,74	0,00	3.238,36	3.238,36	0,00
94000539	Custos Indiretos a Funções	,00	,00	0,00	,16	,16	0,00
940005391	Exercício Corrente	,00	,00	0,00	,16	,16	0,00
	Totais :	1.794,27	1.794,27	0,00	23.519,65	23.519,65	0,00

Bem: 0006 - Protecção Civil

940006	Protecção Civil	,00	,00	0,00	1.830,42	1.830,42	0,00
9400061	Custos Diretos	,00	,00	0,00	681,05	681,05	0,00
94000611	Materiais	,00	,00	0,00	14,88	14,88	0,00
940006111	Exercício Corrente	,00	,00	0,00	14,88	14,88	0,00
940006111612991	Outros	,00	,00	0,00	14,88	14,88	0,00
94000612	Mão de Obra Direta	,00	,00	0,00	68,80	68,80	0,00
940006121	Exercício Corrente	,00	,00	0,00	68,80	68,80	0,00
94000613	Máquinas e viaturas	,00	,00	0,00	3,04	3,04	0,00
940006131	Exercício Corrente	,00	,00	0,00	3,04	3,04	0,00
94000614	Outros Custos Diretos	,00	,00	0,00	594,33	594,33	0,00
940006141	Exercício Corrente	,00	,00	0,00	594,33	594,33	0,00
94000614162311	Ferramentas e utensílios de desgaste rápido	,00	,00	0,00	77,72	77,72	0,00
94000614162362	Vestuário e artigos pessoais	,00	,00	0,00	491,60	491,60	0,00
940006141624212	Gasóleo - Outros	,00	,00	0,00	25,01	25,01	0,00
94000629	Custos Indiretos a Bens e Serviços	,00	,00	0,00	904,16	904,16	0,00
940006291	Exercício Corrente	,00	,00	0,00	904,16	904,16	0,00
94000639	Custos Indiretos a Funções	,00	,00	0,00	245,21	245,21	0,00
940006391	Exercício Corrente	,00	,00	0,00	245,21	245,21	0,00
	Totais :	0,00	0,00	0,00	1.830,42	1.830,42	0,00

Bem: 0007 - Centro Escolar de Areias

940007	Centro Escolar de Areias	38.928,13	38.928,13	0,00	246.004,90	246.004,90	0,00
9400071	Custos Diretos	6.577,15	6.577,15	0,00	60.697,35	60.697,35	0,00
94000711	Materiais	1.574,50	1.574,50	0,00	10.263,80	10.263,80	0,00
940007111	Exercício Corrente	1.574,50	1.574,50	0,00	10.263,80	10.263,80	0,00

Município de Ferreira do Zêzere

Ano: 2023

Mês de dezembro

Conta	Designação	Mês			Acumulado		
		Mov. Débito	Mov. Crédito	Saldo	Mov. Débito	Mov. Crédito	Saldo
Bem: 0007 - Centro Escolar de Areias							
940007111612512	Outras Peças para manutenção - Maq. e Viat.	,00	,00	0,00	,85	,85	0,00
94000711161292	Ferramentas e Utensílios	,00	,00	0,00	11,05	11,05	0,00
94000711161293	Artigos de Higiene e Limpeza	216,90	216,90	0,00	2.153,33	2.153,33	0,00
940007111612991	Outros	1.357,60	1.357,60	0,00	8.082,26	8.082,26	0,00
940007111612992	Material de consumo Interno	,00	,00	0,00	16,31	16,31	0,00
94000712	Mão de Obra Direta	210,59	210,59	0,00	3.582,08	3.582,08	0,00
940007121	Exercício Corrente	210,59	210,59	0,00	3.582,08	3.582,08	0,00
94000713	Máquinas e viaturas	256,45	256,45	0,00	3.363,86	3.363,86	0,00
940007131	Exercício Corrente	256,45	256,45	0,00	3.363,86	3.363,86	0,00
94000714	Outros Custos Diretos	4.535,61	4.535,61	0,00	43.487,61	43.487,61	0,00
940007141	Exercício Corrente	4.535,61	4.535,61	0,00	43.487,61	43.487,61	0,00
940007141622199	Outros	193,11	193,11	0,00	239,24	239,24	0,00
940007141622611	Edifícios	,00	,00	0,00	1.226,31	1.226,31	0,00
940007141622621	Edifícios	124,10	124,10	0,00	1.489,20	1.489,20	0,00
940007141622699	Outros	1.096,72	1.096,72	0,00	1.096,72	1.096,72	0,00
9400071416231299	Materiais/Peças- Outros	36,56	36,56	0,00	124,20	124,20	0,00
94000714162361	Artigos de Higiene e Limpeza	,00	,00	0,00	9,50	9,50	0,00
9400071416239	Outros materiais diversos de consumo	73,42	73,42	0,00	1.107,52	1.107,52	0,00
94000714162699	Outros	,00	,00	0,00	2.091,00	2.091,00	0,00
940007141CUST.AMORT	Custos de Amortizações Mensais	3.011,70	3.011,70	0,00	36.103,92	36.103,92	0,00
94000729	Custos Indiretos a Bens e Serviços	23.743,40	23.743,40	0,00	147.622,76	147.622,76	0,00
940007291	Exercício Corrente	23.743,40	23.743,40	0,00	147.622,76	147.622,76	0,00
94000739	Custos Indiretos a Funções	8.607,58	8.607,58	0,00	37.684,79	37.684,79	0,00
940007391	Exercício Corrente	8.607,58	8.607,58	0,00	37.684,79	37.684,79	0,00
	Totais :	38.928,13	38.928,13	0,00	246.004,90	246.004,90	0,00

Bem: 0008 - Centro Escolar de Ferreira do Zêzere

940008	Centro Escolar de Ferreira do Zêzere	48.730,03	48.730,03	0,00	387.703,56	387.703,56	0,00
9400081	Custos Diretos	8.256,66	8.256,66	0,00	99.201,04	99.201,04	0,00
94000811	Materiais	415,35	415,35	0,00	3.243,76	3.243,76	0,00
940008111	Exercício Corrente	415,35	415,35	0,00	3.243,76	3.243,76	0,00
940008111612512	Outras Peças para manutenção - Maq. e Viat.	,00	,00	0,00	,38	,38	0,00
94000811161293	Artigos de Higiene e Limpeza	352,54	352,54	0,00	3.130,37	3.130,37	0,00
940008111612991	Outros	62,81	62,81	0,00	113,01	113,01	0,00

Município de Ferreira do Zêzere

Ano: 2023

Mês de dezembro

Conta	Designação	Mês			Acumulado		
		Mov. Débito	Mov. Crédito	Saldo	Mov. Débito	Mov. Crédito	Saldo
Bem: 0008 - Centro Escolar de Ferreira do Zêzere							
94000812	Mão de Obra Direta	394,71	394,71	0,00	2.499,46	2.499,46	0,00
940008121	Exercício Corrente	394,71	394,71	0,00	2.499,46	2.499,46	0,00
94000813	Máquinas e viaturas	50,56	50,56	0,00	2.194,32	2.194,32	0,00
940008131	Exercício Corrente	50,56	50,56	0,00	2.194,32	2.194,32	0,00
94000814	Outros Custos Diretos	7.396,04	7.396,04	0,00	91.263,50	91.263,50	0,00
940008141	Exercício Corrente	7.396,04	7.396,04	0,00	91.263,50	91.263,50	0,00
940008141622199	Outros	,00	,00	0,00	97,52	97,52	0,00
940008141622611	Edifícios	274,91	274,91	0,00	274,91	274,91	0,00
94000814162261201	Conservação e repar. Equipamentos	41,47	41,47	0,00	638,02	638,02	0,00
940008141622621	Edifícios	237,05	237,05	0,00	2.844,60	2.844,60	0,00
940008141622629	Outros	,00	,00	0,00	123,00	123,00	0,00
9400081416231299	Materiais/Peças- Outros	,00	,00	0,00	192,07	192,07	0,00
94000814162352	Materiais de Educação	,00	,00	0,00	28,28	28,28	0,00
94000814162361	Artigos de Higiene e Limpeza	,00	,00	0,00	35,40	35,40	0,00
9400081416239	Outros materiais diversos de consumo	66,42	66,42	0,00	4.529,26	4.529,26	0,00
9400081416242912	Gás - Outros	,00	,00	0,00	471,53	471,53	0,00
94000814162699	Outros	,00	,00	0,00	714,63	714,63	0,00
940008141CUST.AMORT	Custos de Amortizações Mensais	6.776,19	6.776,19	0,00	81.314,28	81.314,28	0,00
94000829	Custos Indiretos a Bens e Serviços	29.704,68	29.704,68	0,00	229.062,97	229.062,97	0,00
940008291	Exercício Corrente	29.704,68	29.704,68	0,00	229.062,97	229.062,97	0,00
94000839	Custos Indiretos a Funções	10.768,69	10.768,69	0,00	59.439,55	59.439,55	0,00
940008391	Exercício Corrente	10.768,69	10.768,69	0,00	59.439,55	59.439,55	0,00
	Totais :	48.730,03	48.730,03	0,00	387.703,56	387.703,56	0,00
Bem: 0009 - Jardim Infância de Águas Belas							
940009	Jardim Infância de Águas Belas	261,78	261,78	0,00	2.372,33	2.372,33	0,00
9400091	Custos Diretos	44,23	44,23	0,00	576,81	576,81	0,00
94000913	Máquinas e viaturas	,00	,00	0,00	46,05	46,05	0,00
940009131	Exercício Corrente	,00	,00	0,00	46,05	46,05	0,00
94000914	Outros Custos Diretos	44,23	44,23	0,00	530,76	530,76	0,00
940009141	Exercício Corrente	44,23	44,23	0,00	530,76	530,76	0,00
940009141CUST.AMORT	Custos de Amortizações Mensais	44,23	44,23	0,00	530,76	530,76	0,00
94000929	Custos Indiretos a Bens e Serviços	159,67	159,67	0,00	1.441,52	1.441,52	0,00
940009291	Exercício Corrente	159,67	159,67	0,00	1.441,52	1.441,52	0,00

Município de Ferreira do Zêzere

Ano: 2023

Mês de dezembro

Conta	Designação	Mês			Acumulado		
		Mov. Débito	Mov. Crédito	Saldo	Mov. Débito	Mov. Crédito	Saldo
Bem: 0009 - Jardim Infância de Águas Belas							
94000939	Custos Indiretos a Funções	57,88	57,88	0,00	354,00	354,00	0,00
940009391	Exercício Corrente	57,88	57,88	0,00	354,00	354,00	0,00
	Totais :	261,78	261,78	0,00	2.372,33	2.372,33	0,00
Bem: 0010 - EB1 Águas Belas							
940010	EB1 Águas Belas	261,78	261,78	0,00	2.138,48	2.138,48	0,00
9400101	Custos Diretos	44,23	44,23	0,00	530,76	530,76	0,00
94001014	Outros Custos Diretos	44,23	44,23	0,00	530,76	530,76	0,00
940010141	Exercício Corrente	44,23	44,23	0,00	530,76	530,76	0,00
940010141CUST.AMORT	Custos de Amortizações Mensais	44,23	44,23	0,00	530,76	530,76	0,00
94001029	Custos Indiretos a Bens e Serviços	159,67	159,67	0,00	1.281,02	1.281,02	0,00
940010291	Exercício Corrente	159,67	159,67	0,00	1.281,02	1.281,02	0,00
94001039	Custos Indiretos a Funções	57,88	57,88	0,00	326,70	326,70	0,00
940010391	Exercício Corrente	57,88	57,88	0,00	326,70	326,70	0,00
	Totais :	261,78	261,78	0,00	2.138,48	2.138,48	0,00
Bem: 0011 - Escola Fixa de Trânsito							
940011	Escola Fixa de Trânsito	1.847,05	1.847,05	0,00	15.637,05	15.637,05	0,00
9400111	Custos Diretos	312,07	312,07	0,00	3.892,16	3.892,16	0,00
94001111	Materiais	54,12	54,12	0,00	54,12	54,12	0,00
940011111	Exercício Corrente	54,12	54,12	0,00	54,12	54,12	0,00
940011111612991	Outros	54,12	54,12	0,00	54,12	54,12	0,00
94001112	Mão de Obra Direta	75,60	75,60	0,00	728,39	728,39	0,00
940011121	Exercício Corrente	75,60	75,60	0,00	728,39	728,39	0,00
94001113	Máquinas e viaturas	4,56	4,56	0,00	65,32	65,32	0,00
940011131	Exercício Corrente	4,56	4,56	0,00	65,32	65,32	0,00
94001114	Outros Custos Diretos	177,79	177,79	0,00	3.044,33	3.044,33	0,00
940011141	Exercício Corrente	177,79	177,79	0,00	3.044,33	3.044,33	0,00
9400111416231299	Materiais/Peças- Outros	,00	,00	0,00	43,79	43,79	0,00
940011141CUST.AMORT	Custos de Amortizações Mensais	177,79	177,79	0,00	3.000,54	3.000,54	0,00
94001129	Custos Indiretos a Bens e Serviços	1.126,57	1.126,57	0,00	9.425,45	9.425,45	0,00
940011291	Exercício Corrente	1.126,57	1.126,57	0,00	9.425,45	9.425,45	0,00
94001139	Custos Indiretos a Funções	408,41	408,41	0,00	2.319,44	2.319,44	0,00

Município de Ferreira do Zêzere

Ano: 2023

Mês de dezembro

Conta	Designação	Mês			Acumulado		
		Mov. Débito	Mov. Crédito	Saldo	Mov. Débito	Mov. Crédito	Saldo
Bem: 0011 - Escola Fixa de Trânsito							
940011391	Exercício Corrente	408,41	408,41	0,00	2.319,44	2.319,44	0,00
	Totais :	1.847,05	1.847,05	0,00	15.637,05	15.637,05	0,00
Bem: 0012 - Rede Social							
940012	Rede Social	199,59	199,59	0,00	199,59	199,59	0,00
9400121	Custos Diretos	50,00	50,00	0,00	50,00	50,00	0,00
94001214	Outros Custos Diretos	50,00	50,00	0,00	50,00	50,00	0,00
940012141	Exercício Corrente	50,00	50,00	0,00	50,00	50,00	0,00
9400121416239	Outros materiais diversos de consumo	50,00	50,00	0,00	50,00	50,00	0,00
94001229	Custos Indiretos a Bens e Serviços	105,46	105,46	0,00	105,46	105,46	0,00
940012291	Exercício Corrente	105,46	105,46	0,00	105,46	105,46	0,00
94001239	Custos Indiretos a Funções	44,13	44,13	0,00	44,13	44,13	0,00
940012391	Exercício Corrente	44,13	44,13	0,00	44,13	44,13	0,00
	Totais :	199,59	199,59	0,00	199,59	199,59	0,00
Bem: 0013 - Apoio a famílias carenciadas							
940013	Apoio a famílias carenciadas	11.574,26	11.574,26	0,00	11.574,26	11.574,26	0,00
9400131	Custos Diretos	2.899,50	2.899,50	0,00	2.899,50	2.899,50	0,00
94001313	Máquinas e viaturas	36,05	36,05	0,00	36,05	36,05	0,00
940013131	Exercício Corrente	36,05	36,05	0,00	36,05	36,05	0,00
94001314	Outros Custos Diretos	2.863,45	2.863,45	0,00	2.863,45	2.863,45	0,00
940013141	Exercício Corrente	2.863,45	2.863,45	0,00	2.863,45	2.863,45	0,00
9400131416239	Outros materiais diversos de consumo	2.863,45	2.863,45	0,00	2.863,45	2.863,45	0,00
94001329	Custos Indiretos a Bens e Serviços	6.115,52	6.115,52	0,00	6.115,52	6.115,52	0,00
940013291	Exercício Corrente	6.115,52	6.115,52	0,00	6.115,52	6.115,52	0,00
94001339	Custos Indiretos a Funções	2.559,24	2.559,24	0,00	2.559,24	2.559,24	0,00
940013391	Exercício Corrente	2.559,24	2.559,24	0,00	2.559,24	2.559,24	0,00
	Totais :	11.574,26	11.574,26	0,00	11.574,26	11.574,26	0,00
Bem: 0016 - Apartamentos do Bairro Social							
940016	Apartamentos do Bairro Social	472,75	472,75	0,00	4.092,62	4.092,62	0,00
9400161	Custos Diretos	125,11	125,11	0,00	795,61	795,61	0,00
94001611	Materiais	,00	,00	0,00	19,94	19,94	0,00
940016111	Exercício Corrente	,00	,00	0,00	19,94	19,94	0,00

Município de Ferreira do Zêzere

Ano: 2023

Mês de dezembro

Conta	Designação	Mês			Acumulado		
		Mov. Débito	Mov. Crédito	Saldo	Mov. Débito	Mov. Crédito	Saldo
Bem: 0016 - Apartamentos do Bairro Social							
94001611161293	Artigos de Higiene e Limpeza	,00	,00	0,00	19,94	19,94	0,00
94001612	Mão de Obra Direta	61,75	61,75	0,00	457,59	457,59	0,00
940016121	Exercício Corrente	61,75	61,75	0,00	457,59	457,59	0,00
94001613	Máquinas e viaturas	63,36	63,36	0,00	193,55	193,55	0,00
940016131	Exercício Corrente	63,36	63,36	0,00	193,55	193,55	0,00
94001614	Outros Custos Diretos	,00	,00	0,00	124,53	124,53	0,00
940016141	Exercício Corrente	,00	,00	0,00	124,53	124,53	0,00
940016141622199	Outros	,00	,00	0,00	124,53	124,53	0,00
94001629	Custos Indiretos a Bens e Serviços	243,11	243,11	0,00	2.746,74	2.746,74	0,00
940016291	Exercício Corrente	243,11	243,11	0,00	2.746,74	2.746,74	0,00
94001639	Custos Indiretos a Funções	104,53	104,53	0,00	550,27	550,27	0,00
940016391	Exercício Corrente	104,53	104,53	0,00	550,27	550,27	0,00
9740016	Apartamentos do Bairro Social	3.782,47	3.782,47	0,00	13.528,97	13.528,97	0,00
974001678	Outros rendimentos e ganhos	3.782,47	3.782,47	0,00	13.528,97	13.528,97	0,00
	Totais :	4.255,22	4.255,22	0,00	17.621,59	17.621,59	0,00
Bem: 0017 - Saneamento							
940017	Saneamento	,00	,00	0,00	13.341,17	13.341,17	0,00
9400171	Custos Diretos	,00	,00	0,00	373,88	373,88	0,00
94001711	Materiais	,00	,00	0,00	252,86	252,86	0,00
940017111	Exercício Corrente	,00	,00	0,00	252,86	252,86	0,00
9400171116129121	Gasolina - Máquinas e Viaturas	,00	,00	0,00	239,67	239,67	0,00
9400171116129132	Óleos e Lubrificantes - Outros	,00	,00	0,00	13,19	13,19	0,00
94001712	Mão de Obra Direta	,00	,00	0,00	70,07	70,07	0,00
940017121	Exercício Corrente	,00	,00	0,00	70,07	70,07	0,00
94001714	Outros Custos Diretos	,00	,00	0,00	50,95	50,95	0,00
940017141	Exercício Corrente	,00	,00	0,00	50,95	50,95	0,00
9400171416231299	Materiais/Peças- Outros	,00	,00	0,00	50,95	50,95	0,00
94001729	Custos Indiretos a Bens e Serviços	,00	,00	0,00	11.042,29	11.042,29	0,00
940017291	Exercício Corrente	,00	,00	0,00	11.042,29	11.042,29	0,00
94001739	Custos Indiretos a Funções	,00	,00	0,00	1.925,00	1.925,00	0,00
940017391	Exercício Corrente	,00	,00	0,00	1.925,00	1.925,00	0,00
	Totais :	0,00	0,00	0,00	13.341,17	13.341,17	0,00

Município de Ferreira do Zêzere

Ano: 2023

Mês de dezembro

Conta	Designação	Mês			Acumulado		
		Mov. Débito	Mov. Crédito	Saldo	Mov. Débito	Mov. Crédito	Saldo
Bem: 0018 - Abastecimento de Água							
940018	Abastecimento de Água	4.205,25	4.205,25	0,00	96.979,88	96.979,88	0,00
9400181	Custos Diretos	8,91	8,91	0,00	4.508,05	4.508,05	0,00
94001811	Materiais	,00	,00	0,00	294,69	294,69	0,00
940018111	Exercício Corrente	,00	,00	0,00	294,69	294,69	0,00
940018111612991	Outros	,00	,00	0,00	294,69	294,69	0,00
94001812	Mão de Obra Direta	,00	,00	0,00	1.736,72	1.736,72	0,00
940018121	Exercício Corrente	,00	,00	0,00	1.736,72	1.736,72	0,00
94001813	Máquinas e viaturas	,00	,00	0,00	1.329,13	1.329,13	0,00
940018131	Exercício Corrente	,00	,00	0,00	1.329,13	1.329,13	0,00
94001814	Outros Custos Diretos	8,91	8,91	0,00	1.147,51	1.147,51	0,00
940018141	Exercício Corrente	8,91	8,91	0,00	1.147,51	1.147,51	0,00
9400181416231299	Materiais/Peças- Outros	,00	,00	0,00	1.040,59	1.040,59	0,00
940018141CUST.AMORT	Custos de Amortizações Mensais	8,91	8,91	0,00	106,92	106,92	0,00
94001829	Custos Indiretos a Bens e Serviços	3.266,50	3.266,50	0,00	78.901,57	78.901,57	0,00
940018291	Exercício Corrente	3.266,50	3.266,50	0,00	78.901,57	78.901,57	0,00
94001839	Custos Indiretos a Funções	929,84	929,84	0,00	13.570,26	13.570,26	0,00
940018391	Exercício Corrente	929,84	929,84	0,00	13.570,26	13.570,26	0,00
	Totais :	4.205,25	4.205,25	0,00	96.979,88	96.979,88	0,00
Bem: 0019 - Resíduos Sólidos							
940019	Resíduos Sólidos	1.215,24	1.215,24	0,00	12.064,15	12.064,15	0,00
9400191	Custos Diretos	824,35	824,35	0,00	8.249,10	8.249,10	0,00
94001911	Materiais	4,84	4,84	0,00	204,39	204,39	0,00
940019111	Exercício Corrente	4,84	4,84	0,00	204,39	204,39	0,00
94001911161293	Artigos de Higiene e Limpeza	4,84	4,84	0,00	204,39	204,39	0,00
94001912	Mão de Obra Direta	349,29	349,29	0,00	4.623,17	4.623,17	0,00
940019121	Exercício Corrente	349,29	349,29	0,00	4.623,17	4.623,17	0,00
94001913	Máquinas e viaturas	17,78	17,78	0,00	258,92	258,92	0,00
940019131	Exercício Corrente	17,78	17,78	0,00	258,92	258,92	0,00
94001914	Outros Custos Diretos	452,44	452,44	0,00	3.162,62	3.162,62	0,00
940019141	Exercício Corrente	452,44	452,44	0,00	3.162,62	3.162,62	0,00
9400191416239	Outros materiais diversos de consumo	,00	,00	0,00	7,69	7,69	0,00
940019141CUST.AMORT	Custos de Amortizações Mensais	452,44	452,44	0,00	3.154,93	3.154,93	0,00
94001929	Custos Indiretos a Bens e Serviços	122,18	122,18	0,00	2.024,39	2.024,39	0,00

Município de Ferreira do Zêzere

Ano: 2023

Mês de dezembro

Conta	Designação	Mês			Acumulado		
		Mov. Débito	Mov. Crédito	Saldo	Mov. Débito	Mov. Crédito	Saldo
Bem: 0019 - Resíduos Sólidos							
940019291	Exercício Corrente	122,18	122,18	0,00	2.024,39	2.024,39	0,00
94001939	Custos Indiretos a Funções	268,71	268,71	0,00	1.790,66	1.790,66	0,00
940019391	Exercício Corrente	268,71	268,71	0,00	1.790,66	1.790,66	0,00
	Totais :	1.215,24	1.215,24	0,00	12.064,15	12.064,15	0,00
Bem: 0020 - Jardins e Espaços Verdes do Concelho							
940020	Jardins e Espaços Verdes do Concelho	8.284,88	8.284,88	0,00	99.403,13	99.403,13	0,00
9400201	Custos Diretos	5.442,82	5.442,82	0,00	65.599,04	65.599,04	0,00
94002011	Materiais	149,83	149,83	0,00	3.271,85	3.271,85	0,00
940020111	Exercício Corrente	149,83	149,83	0,00	3.271,85	3.271,85	0,00
9400201116129111	Gasóleo - Máquinas e Viaturas	,00	,00	0,00	95,52	95,52	0,00
9400201116129121	Gasolina - Máquinas e Viaturas	107,69	107,69	0,00	1.448,87	1.448,87	0,00
94002011161292	Ferramentas e Utensílios	,00	,00	0,00	99,94	99,94	0,00
94002011161293	Artigos de Higiene e Limpeza	28,08	28,08	0,00	333,06	333,06	0,00
940020111612991	Outros	14,06	14,06	0,00	1.292,53	1.292,53	0,00
940020111612992	Material de consumo Interno	,00	,00	0,00	1,93	1,93	0,00
94002012	Mão de Obra Direta	3.912,99	3.912,99	0,00	42.612,50	42.612,50	0,00
940020121	Exercício Corrente	3.912,99	3.912,99	0,00	42.612,50	42.612,50	0,00
94002013	Máquinas e viaturas	1.212,28	1.212,28	0,00	10.249,62	10.249,62	0,00
940020131	Exercício Corrente	1.212,28	1.212,28	0,00	10.249,62	10.249,62	0,00
94002014	Outros Custos Diretos	167,72	167,72	0,00	9.465,07	9.465,07	0,00
940020141	Exercício Corrente	167,72	167,72	0,00	9.465,07	9.465,07	0,00
9400201416226120212	Conservação e repar.e Equipamento - Máquinas OAD - Manutenção	,00	,00	0,00	32,32	32,32	0,00
940020141622612022	Conservação e repar.e Equipamento - Máquinas Outras	,00	,00	0,00	2.296,09	2.296,09	0,00
94002014162261999	Conservação e reparação de ativos fixos - Outros	,00	,00	0,00	284,71	284,71	0,00
940020141622691	Espaços Verdes	,00	,00	0,00	999,84	999,84	0,00
94002014162311	Ferramentas e utensílios de desgaste rápido	,00	,00	0,00	380,44	380,44	0,00
9400201416231299	Materiais/Peças- Outros	,00	,00	0,00	197,48	197,48	0,00
9400201416239	Outros materiais diversos de consumo	63,73	63,73	0,00	2.498,65	2.498,65	0,00
94002014162429922	Outros Lubrificantes - Outros	,00	,00	0,00	57,81	57,81	0,00
94002014162619	Outros	,00	,00	0,00	891,75	891,75	0,00
94002014162699	Outros	,00	,00	0,00	578,10	578,10	0,00
940020141CUST.AMORT	Custos de Amortizações Mensais	103,99	103,99	0,00	1.247,88	1.247,88	0,00

Município de Ferreira do Zêzere

Ano: 2023

Mês de dezembro

Conta	Designação	Mês			Acumulado		
		Mov. Débito	Mov. Crédito	Saldo	Mov. Débito	Mov. Crédito	Saldo
Bem: 0020 - Jardins e Espaços Verdes do Concelho							
94002029	Custos Indiretos a Bens e Serviços	1.010,15	1.010,15	0,00	19.414,14	19.414,14	0,00
940020291	Exercício Corrente	1.010,15	1.010,15	0,00	19.414,14	19.414,14	0,00
94002039	Custos Indiretos a Funções	1.831,91	1.831,91	0,00	14.389,95	14.389,95	0,00
940020391	Exercício Corrente	1.831,91	1.831,91	0,00	14.389,95	14.389,95	0,00
	Totais :	8.284,88	8.284,88	0,00	99.403,13	99.403,13	0,00
Bem: 0021 - Sanitários Públicos							
940021	Sanitários Públicos	231,86	231,86	0,00	3.023,62	3.023,62	0,00
9400211	Custos Diretos	152,32	152,32	0,00	2.058,00	2.058,00	0,00
94002111	Materiais	31,36	31,36	0,00	394,61	394,61	0,00
940021111	Exercício Corrente	31,36	31,36	0,00	394,61	394,61	0,00
94002111161293	Artigos de Higiene e Limpeza	31,36	31,36	0,00	378,91	378,91	0,00
940021111612991	Outros	,00	,00	0,00	15,70	15,70	0,00
94002112	Mão de Obra Direta	120,96	120,96	0,00	1.630,72	1.630,72	0,00
940021121	Exercício Corrente	120,96	120,96	0,00	1.630,72	1.630,72	0,00
94002113	Máquinas e viaturas	,00	,00	0,00	32,67	32,67	0,00
940021131	Exercício Corrente	,00	,00	0,00	32,67	32,67	0,00
94002129	Custos Indiretos a Bens e Serviços	28,27	28,27	0,00	506,13	506,13	0,00
940021291	Exercício Corrente	28,27	28,27	0,00	506,13	506,13	0,00
94002139	Custos Indiretos a Funções	51,27	51,27	0,00	459,49	459,49	0,00
940021391	Exercício Corrente	51,27	51,27	0,00	459,49	459,49	0,00
	Totais :	231,86	231,86	0,00	3.023,62	3.023,62	0,00
Bem: 0022 - Canil Intermunicipal							
940022	Canil Intermunicipal	,00	,00	0,00	1.774,20	1.774,20	0,00
9400221	Custos Diretos	,00	,00	0,00	1.339,77	1.339,77	0,00
94002214	Outros Custos Diretos	,00	,00	0,00	1.339,77	1.339,77	0,00
940022141	Exercício Corrente	,00	,00	0,00	1.339,77	1.339,77	0,00
9400221416231299	Materiais/Peças- Outros	,00	,00	0,00	959,33	959,33	0,00
9400221416239	Outros materiais diversos de consumo	,00	,00	0,00	380,44	380,44	0,00
94002229	Custos Indiretos a Bens e Serviços	,00	,00	0,00	218,42	218,42	0,00
940022291	Exercício Corrente	,00	,00	0,00	218,42	218,42	0,00
94002239	Custos Indiretos a Funções	,00	,00	0,00	216,01	216,01	0,00

Município de Ferreira do Zêzere

Ano: 2023

Mês de dezembro

Conta	Designação	Mês			Acumulado		
		Mov. Débito	Mov. Crédito	Saldo	Mov. Débito	Mov. Crédito	Saldo
Bem: 0022 - Canil Intermunicipal							
940022391	Exercício Corrente	,00	,00	0,00	216,01	216,01	0,00
	Totais :	0,00	0,00	0,00	1.774,20	1.774,20	0,00
Bem: 0023 - Biblioteca Municipal							
940023	Biblioteca Municipal	10.453,66	10.453,66	0,00	44.923,21	44.923,21	0,00
9400231	Custos Diretos	2.238,19	2.238,19	0,00	16.829,55	16.829,55	0,00
94002311	Materiais	1.375,64	1.375,64	0,00	8.271,90	8.271,90	0,00
940023111	Exercício Corrente	1.375,64	1.375,64	0,00	8.271,90	8.271,90	0,00
94002311161293	Artigos de Higiene e Limpeza	18,04	18,04	0,00	490,66	490,66	0,00
940023111612991	Outros	1.357,60	1.357,60	0,00	7.751,43	7.751,43	0,00
940023111612992	Material de consumo Interno	,00	,00	0,00	29,81	29,81	0,00
94002312	Mão de Obra Direta	242,04	242,04	0,00	3.105,73	3.105,73	0,00
940023121	Exercício Corrente	242,04	242,04	0,00	3.105,73	3.105,73	0,00
94002313	Máquinas e viaturas	18,91	18,91	0,00	730,99	730,99	0,00
940023131	Exercício Corrente	18,91	18,91	0,00	730,99	730,99	0,00
94002314	Outros Custos Diretos	601,60	601,60	0,00	4.720,93	4.720,93	0,00
940023141	Exercício Corrente	601,60	601,60	0,00	4.720,93	4.720,93	0,00
940023141622621	Edifícios	110,77	110,77	0,00	1.329,24	1.329,24	0,00
940023141622699	Outros	145,24	145,24	0,00	145,24	145,24	0,00
9400231416231299	Materiais/Peças- Outros	184,33	184,33	0,00	488,41	488,41	0,00
94002314162359	Outros Materiais	146,70	146,70	0,00	155,65	155,65	0,00
9400231416239	Outros materiais diversos de consumo	,00	,00	0,00	1.377,81	1.377,81	0,00
94002314162699	Outros	,00	,00	0,00	1.180,90	1.180,90	0,00
940023141CUST.AMORT	Custos de Amortizações Mensais	14,56	14,56	0,00	43,68	43,68	0,00
94002329	Custos Indiretos a Bens e Serviços	5.904,01	5.904,01	0,00	20.903,70	20.903,70	0,00
940023291	Exercício Corrente	5.904,01	5.904,01	0,00	20.903,70	20.903,70	0,00
94002339	Custos Indiretos a Funções	2.311,46	2.311,46	0,00	7.189,96	7.189,96	0,00
940023391	Exercício Corrente	2.311,46	2.311,46	0,00	7.189,96	7.189,96	0,00
	Totais :	10.453,66	10.453,66	0,00	44.923,21	44.923,21	0,00
Bem: 0024 - Cine-Teatro							
940024	Cine-Teatro	91,68	91,68	0,00	3.308,64	3.308,64	0,00
9400241	Custos Diretos	19,63	19,63	0,00	1.285,09	1.285,09	0,00
94002411	Materiais	,00	,00	0,00	166,67	166,67	0,00

Município de Ferreira do Zêzere

Ano: 2023

Mês de dezembro

Conta	Designação	Mês			Acumulado		
		Mov. Débito	Mov. Crédito	Saldo	Mov. Débito	Mov. Crédito	Saldo
Bem: 0024 - Cine-Teatro							
940024111	Exercício Corrente	,00	,00	0,00	166,67	166,67	0,00
94002411161293	Artigos de Higiene e Limpeza	,00	,00	0,00	161,20	161,20	0,00
940024111612991	Outros	,00	,00	0,00	5,47	5,47	0,00
94002412	Mão de Obra Direta	17,42	17,42	0,00	721,73	721,73	0,00
940024121	Exercício Corrente	17,42	17,42	0,00	721,73	721,73	0,00
94002413	Máquinas e viaturas	2,21	2,21	0,00	26,10	26,10	0,00
940024131	Exercício Corrente	2,21	2,21	0,00	26,10	26,10	0,00
94002414	Outros Custos Diretos	,00	,00	0,00	370,59	370,59	0,00
940024141	Exercício Corrente	,00	,00	0,00	370,59	370,59	0,00
940024141622199	Outros	,00	,00	0,00	73,80	73,80	0,00
9400241416231299	Materiais/Peças- Outros	,00	,00	0,00	26,68	26,68	0,00
9400241416239	Outros materiais diversos de consumo	,00	,00	0,00	270,11	270,11	0,00
94002429	Custos Indiretos a Bens e Serviços	51,78	51,78	0,00	1.558,14	1.558,14	0,00
940024291	Exercício Corrente	51,78	51,78	0,00	1.558,14	1.558,14	0,00
94002439	Custos Indiretos a Funções	20,27	20,27	0,00	465,41	465,41	0,00
940024391	Exercício Corrente	20,27	20,27	0,00	465,41	465,41	0,00
	Totais :	91,68	91,68	0,00	3.308,64	3.308,64	0,00
Bem: 0025 - Centro Sócio-cultural							
940025	Centro Sócio-cultural	17.445,51	17.445,51	0,00	146.606,23	146.606,23	0,00
9400251	Custos Diretos	3.868,60	3.868,60	0,00	57.824,34	57.824,34	0,00
94002511	Materiais	10,72	10,72	0,00	633,76	633,76	0,00
940025111	Exercício Corrente	10,72	10,72	0,00	633,76	633,76	0,00
94002511161292	Ferramentas e Utensílios	,00	,00	0,00	18,35	18,35	0,00
94002511161293	Artigos de Higiene e Limpeza	10,72	10,72	0,00	429,55	429,55	0,00
940025111612991	Outros	,00	,00	0,00	185,86	185,86	0,00
94002512	Mão de Obra Direta	574,14	574,14	0,00	3.650,19	3.650,19	0,00
940025121	Exercício Corrente	574,14	574,14	0,00	3.650,19	3.650,19	0,00
94002513	Máquinas e viaturas	,00	,00	0,00	111,17	111,17	0,00
940025131	Exercício Corrente	,00	,00	0,00	111,17	111,17	0,00
94002514	Outros Custos Diretos	3.283,74	3.283,74	0,00	53.429,22	53.429,22	0,00
940025141	Exercício Corrente	3.283,74	3.283,74	0,00	53.429,22	53.429,22	0,00
940025141622611	Edifícios	,00	,00	0,00	282,90	282,90	0,00
94002514162261201	Conservação e repar. Equipamentos	252,12	252,12	0,00	252,12	252,12	0,00

Município de Ferreira do Zêzere

Ano: 2023

Mês de dezembro

Conta	Designação	Mês			Acumulado		
		Mov. Débito	Mov. Crédito	Saldo	Mov. Débito	Mov. Crédito	Saldo
Bem: 0025 - Centro Sócio-cultural							
940025141622621	Edifícios	168,86	168,86	0,00	2.026,32	2.026,32	0,00
940025141622629	Outros	,00	,00	0,00	104,55	104,55	0,00
940025141622699	Outros	,00	,00	0,00	172,20	172,20	0,00
9400251416231299	Materiais/Peças- Outros	,00	,00	0,00	928,67	928,67	0,00
9400251416239	Outros materiais diversos de consumo	,00	,00	0,00	700,27	700,27	0,00
940025141CUST.AMORT	Custos de Amortizações Mensais	2.862,76	2.862,76	0,00	48.962,19	48.962,19	0,00
94002529	Custos Indiretos a Bens e Serviços	9.756,99	9.756,99	0,00	67.544,82	67.544,82	0,00
940025291	Exercício Corrente	9.756,99	9.756,99	0,00	67.544,82	67.544,82	0,00
94002539	Custos Indiretos a Funções	3.819,92	3.819,92	0,00	21.237,07	21.237,07	0,00
940025391	Exercício Corrente	3.819,92	3.819,92	0,00	21.237,07	21.237,07	0,00
	Totais :	17.445,51	17.445,51	0,00	146.606,23	146.606,23	0,00
Bem: 0026 - Centro Municipal de Colectividades							
940026	Centro Municipal de Colectividades	875,46	875,46	0,00	1.796,75	1.796,75	0,00
9400261	Custos Diretos	187,44	187,44	0,00	555,94	555,94	0,00
94002611	Materiais	,00	,00	0,00	137,10	137,10	0,00
940026111	Exercício Corrente	,00	,00	0,00	137,10	137,10	0,00
94002611161293	Artigos de Higiene e Limpeza	,00	,00	0,00	137,10	137,10	0,00
94002612	Mão de Obra Direta	79,20	79,20	0,00	310,60	310,60	0,00
940026121	Exercício Corrente	79,20	79,20	0,00	310,60	310,60	0,00
94002614	Outros Custos Diretos	108,24	108,24	0,00	108,24	108,24	0,00
940026141	Exercício Corrente	108,24	108,24	0,00	108,24	108,24	0,00
9400261416239	Outros materiais diversos de consumo	108,24	108,24	0,00	108,24	108,24	0,00
94002629	Custos Indiretos a Bens e Serviços	494,44	494,44	0,00	881,70	881,70	0,00
940026291	Exercício Corrente	494,44	494,44	0,00	881,70	881,70	0,00
94002639	Custos Indiretos a Funções	193,58	193,58	0,00	359,11	359,11	0,00
940026391	Exercício Corrente	193,58	193,58	0,00	359,11	359,11	0,00
9740026	Centro Municipal de Colectividades	128,06	128,06	0,00	576,86	576,86	0,00
974002678	Outros rendimentos e ganhos	128,06	128,06	0,00	576,86	576,86	0,00
	Totais :	1.003,52	1.003,52	0,00	2.373,61	2.373,61	0,00
Bem: 0030 - Pavilhão Gimnodesportivo							
940030	Pavilhão Gimnodesportivo	157,49	157,49	0,00	6.032,62	6.032,62	0,00
9400301	Custos Diretos	66,35	66,35	0,00	3.374,18	3.374,18	0,00

Município de Ferreira do Zêzere

Ano: 2023

Mês de dezembro

Conta	Designação	Mês			Acumulado		
		Mov. Débito	Mov. Crédito	Saldo	Mov. Débito	Mov. Crédito	Saldo
Bem: 0030 - Pavilhão Gimnodesportivo							
94003012	Mão de Obra Direta	,00	,00	0,00	17,24	17,24	0,00
940030121	Exercício Corrente	,00	,00	0,00	17,24	17,24	0,00
94003013	Máquinas e viaturas	,00	,00	0,00	,94	,94	0,00
940030131	Exercício Corrente	,00	,00	0,00	,94	,94	0,00
94003014	Outros Custos Diretos	66,35	66,35	0,00	3.356,00	3.356,00	0,00
940030141	Exercício Corrente	66,35	66,35	0,00	3.356,00	3.356,00	0,00
940030141622199	Outros	,00	,00	0,00	78,05	78,05	0,00
940030141622611	Edifícios	,00	,00	0,00	235,20	235,20	0,00
940030141622621	Edifícios	66,35	66,35	0,00	796,20	796,20	0,00
9400301416231299	Materiais/Peças- Outros	,00	,00	0,00	356,43	356,43	0,00
9400301416239	Outros materiais diversos de consumo	,00	,00	0,00	3,96	3,96	0,00
9400301416242912	Gás - Outros	,00	,00	0,00	1.886,16	1.886,16	0,00
94003029	Custos Indiretos a Bens e Serviços	56,32	56,32	0,00	1.623,82	1.623,82	0,00
940030291	Exercício Corrente	56,32	56,32	0,00	1.623,82	1.623,82	0,00
94003039	Custos Indiretos a Funções	34,82	34,82	0,00	1.034,62	1.034,62	0,00
940030391	Exercício Corrente	34,82	34,82	0,00	1.034,62	1.034,62	0,00
	Totais :	157,49	157,49	0,00	6.032,62	6.032,62	0,00
Bem: 0031 - Piscina Municipal							
940031	Piscina Municipal	1.509,68	1.509,68	0,00	3.555,59	3.555,59	0,00
9400311	Custos Diretos	1.003,90	1.003,90	0,00	2.221,95	2.221,95	0,00
94003114	Outros Custos Diretos	1.003,90	1.003,90	0,00	2.221,95	2.221,95	0,00
940031141	Exercício Corrente	1.003,90	1.003,90	0,00	2.221,95	2.221,95	0,00
94003114162261201	Conservação e repar. Equipamentos	935,56	935,56	0,00	935,56	935,56	0,00
940031141622621	Edifícios	68,34	68,34	0,00	820,08	820,08	0,00
9400311416231299	Materiais/Peças- Outros	,00	,00	0,00	434,31	434,31	0,00
9400311416233	Material de escritório	,00	,00	0,00	32,00	32,00	0,00
94003129	Custos Indiretos a Bens e Serviços	312,53	312,53	0,00	842,84	842,84	0,00
940031291	Exercício Corrente	312,53	312,53	0,00	842,84	842,84	0,00
94003139	Custos Indiretos a Funções	193,25	193,25	0,00	490,80	490,80	0,00
940031391	Exercício Corrente	193,25	193,25	0,00	490,80	490,80	0,00
	Totais :	1.509,68	1.509,68	0,00	3.555,59	3.555,59	0,00

Município de Ferreira do Zêzere

Ano: 2023

Mês de dezembro

Conta	Designação	Mês			Acumulado		
		Mov. Débito	Mov. Crédito	Saldo	Mov. Débito	Mov. Crédito	Saldo
Bem: 0033 - Polidesportivo Carril							
940033	Polidesportivo Carril	,00	,00	0,00	223,62	223,62	0,00
9400331	Custos Diretos	,00	,00	0,00	127,73	127,73	0,00
94003312	Mão de Obra Direta	,00	,00	0,00	109,40	109,40	0,00
940033121	Exercício Corrente	,00	,00	0,00	109,40	109,40	0,00
94003313	Máquinas e viaturas	,00	,00	0,00	18,33	18,33	0,00
940033131	Exercício Corrente	,00	,00	0,00	18,33	18,33	0,00
94003329	Custos Indiretos a Bens e Serviços	,00	,00	0,00	69,63	69,63	0,00
940033291	Exercício Corrente	,00	,00	0,00	69,63	69,63	0,00
94003339	Custos Indiretos a Funções	,00	,00	0,00	26,26	26,26	0,00
940033391	Exercício Corrente	,00	,00	0,00	26,26	26,26	0,00
	Totais :	0,00	0,00	0,00	223,62	223,62	0,00
Bem: 0034 - polidesportivo de Chãos							
940034	polidesportivo de Chãos	,00	,00	0,00	397,33	397,33	0,00
9400341	Custos Diretos	,00	,00	0,00	260,68	260,68	0,00
94003412	Mão de Obra Direta	,00	,00	0,00	165,80	165,80	0,00
940034121	Exercício Corrente	,00	,00	0,00	165,80	165,80	0,00
94003413	Máquinas e viaturas	,00	,00	0,00	28,46	28,46	0,00
940034131	Exercício Corrente	,00	,00	0,00	28,46	28,46	0,00
94003414	Outros Custos Diretos	,00	,00	0,00	66,42	66,42	0,00
940034141	Exercício Corrente	,00	,00	0,00	66,42	66,42	0,00
940034141622629	Outros	,00	,00	0,00	66,42	66,42	0,00
94003429	Custos Indiretos a Bens e Serviços	,00	,00	0,00	89,69	89,69	0,00
940034291	Exercício Corrente	,00	,00	0,00	89,69	89,69	0,00
94003439	Custos Indiretos a Funções	,00	,00	0,00	46,96	46,96	0,00
940034391	Exercício Corrente	,00	,00	0,00	46,96	46,96	0,00
	Totais :	0,00	0,00	0,00	397,33	397,33	0,00
Bem: 0036 - Campo de Futebol Engº Lopo de Carvalho							
940036	Campo de Futebol Engº Lopo de Carvalho	107,29	107,29	0,00	3.260,13	3.260,13	0,00
9400361	Custos Diretos	45,20	45,20	0,00	1.911,77	1.911,77	0,00
94003614	Outros Custos Diretos	45,20	45,20	0,00	1.911,77	1.911,77	0,00
940036141	Exercício Corrente	45,20	45,20	0,00	1.911,77	1.911,77	0,00
94003614162261201	Conservação e repar. Equipamentos	,00	,00	0,00	264,75	264,75	0,00

Município de Ferreira do Zêzere

Ano: 2023

Mês de dezembro

Conta	Designação	Mês			Acumulado		
		Mov. Débito	Mov. Crédito	Saldo	Mov. Débito	Mov. Crédito	Saldo
Bem: 0036 - Campo de Futebol Engº Lopo de Carvalho							
940036141622699	Outros	,00	,00	0,00	770,35	770,35	0,00
9400361416231299	Materiais/Peças- Outros	,00	,00	0,00	219,68	219,68	0,00
9400361416239	Outros materiais diversos de consumo	,00	,00	0,00	114,59	114,59	0,00
940036141CUST.AMORT	Custos de Amortizações Mensais	45,20	45,20	0,00	542,40	542,40	0,00
94003629	Custos Indiretos a Bens e Serviços	38,37	38,37	0,00	881,78	881,78	0,00
940036291	Exercício Corrente	38,37	38,37	0,00	881,78	881,78	0,00
94003639	Custos Indiretos a Funções	23,72	23,72	0,00	466,58	466,58	0,00
940036391	Exercício Corrente	23,72	23,72	0,00	466,58	466,58	0,00
	Totais :	107,29	107,29	0,00	3.260,13	3.260,13	0,00
Bem: 0038 - Parque Infantil e parqueamento Praceta Ivone Silva							
940038	Parque Infantil e parqueamento Praceta Ivone Silva	,00	,00	0,00	314,98	314,98	0,00
9400381	Custos Diretos	,00	,00	0,00	218,92	218,92	0,00
94003811	Materiais	,00	,00	0,00	6,04	6,04	0,00
940038111	Exercício Corrente	,00	,00	0,00	6,04	6,04	0,00
940038111612991	Outros	,00	,00	0,00	6,04	6,04	0,00
94003812	Mão de Obra Direta	,00	,00	0,00	192,17	192,17	0,00
940038121	Exercício Corrente	,00	,00	0,00	192,17	192,17	0,00
94003813	Máquinas e viaturas	,00	,00	0,00	20,71	20,71	0,00
940038131	Exercício Corrente	,00	,00	0,00	20,71	20,71	0,00
94003829	Custos Indiretos a Bens e Serviços	,00	,00	0,00	58,09	58,09	0,00
940038291	Exercício Corrente	,00	,00	0,00	58,09	58,09	0,00
94003839	Custos Indiretos a Funções	,00	,00	0,00	37,97	37,97	0,00
940038391	Exercício Corrente	,00	,00	0,00	37,97	37,97	0,00
	Totais :	0,00	0,00	0,00	314,98	314,98	0,00
Bem: 0039 - Zona Industrial Lamaceiros							
940039	Zona Industrial Lamaceiros	326,67	326,67	0,00	23.750,60	23.750,60	0,00
9400391	Custos Diretos	227,57	227,57	0,00	12.514,43	12.514,43	0,00
94003911	Materiais	,00	,00	0,00	93,79	93,79	0,00
940039111	Exercício Corrente	,00	,00	0,00	93,79	93,79	0,00
940039111612991	Outros	,00	,00	0,00	93,79	93,79	0,00
94003912	Mão de Obra Direta	86,37	86,37	0,00	4.283,72	4.283,72	0,00
940039121	Exercício Corrente	86,37	86,37	0,00	4.283,72	4.283,72	0,00

Município de Ferreira do Zêzere

Ano: 2023

Mês de dezembro

Conta	Designação	Mês			Acumulado		
		Mov. Débito	Mov. Crédito	Saldo	Mov. Débito	Mov. Crédito	Saldo
Bem: 0039 - Zona Industrial Lamaceiros							
94003913	Máquinas e viaturas	141,20	141,20	0,00	8.136,92	8.136,92	0,00
940039131	Exercício Corrente	141,20	141,20	0,00	8.136,92	8.136,92	0,00
94003929	Custos Indiretos a Bens e Serviços	26,87	26,87	0,00	8.266,93	8.266,93	0,00
940039291	Exercício Corrente	26,87	26,87	0,00	8.266,93	8.266,93	0,00
94003939	Custos Indiretos a Funções	72,23	72,23	0,00	2.969,24	2.969,24	0,00
940039391	Exercício Corrente	72,23	72,23	0,00	2.969,24	2.969,24	0,00
	Totais :	326,67	326,67	0,00	23.750,60	23.750,60	0,00

Bem: 0040 - Parque Industrial Casal da Varela

940040	Parque Industrial Casal da Varela	1.140,73	1.140,73	0,00	33.002,12	33.002,12	0,00
9400401	Custos Diretos	794,66	794,66	0,00	21.331,62	21.331,62	0,00
94004011	Materiais	32,04	32,04	0,00	123,85	123,85	0,00
940040111	Exercício Corrente	32,04	32,04	0,00	123,85	123,85	0,00
940040111612512	Outras Peças para manutenção - Maq. e Viat.	,00	,00	0,00	,39	,39	0,00
940040111612991	Outros	32,04	32,04	0,00	123,46	123,46	0,00
94004012	Mão de Obra Direta	439,90	439,90	0,00	2.754,96	2.754,96	0,00
940040121	Exercício Corrente	439,90	439,90	0,00	2.754,96	2.754,96	0,00
94004013	Máquinas e viaturas	242,77	242,77	0,00	18.341,22	18.341,22	0,00
940040131	Exercício Corrente	242,77	242,77	0,00	18.341,22	18.341,22	0,00
94004014	Outros Custos Diretos	79,95	79,95	0,00	111,59	111,59	0,00
940040141	Exercício Corrente	79,95	79,95	0,00	111,59	111,59	0,00
9400401416231299	Materiais/Peças- Outros	,00	,00	0,00	15,44	15,44	0,00
9400401416239	Outros materiais diversos de consumo	79,95	79,95	0,00	96,15	96,15	0,00
94004029	Custos Indiretos a Bens e Serviços	93,84	93,84	0,00	6.668,75	6.668,75	0,00
940040291	Exercício Corrente	93,84	93,84	0,00	6.668,75	6.668,75	0,00
94004039	Custos Indiretos a Funções	252,23	252,23	0,00	5.001,75	5.001,75	0,00
940040391	Exercício Corrente	252,23	252,23	0,00	5.001,75	5.001,75	0,00
	Totais :	1.140,73	1.140,73	0,00	33.002,12	33.002,12	0,00

Bem: 0041 - Sinalização e segurança rodoviária

940041	Sinalização e segurança rodoviária	45.874,61	45.874,61	0,00	283.180,44	283.180,44	0,00
9400411	Custos Diretos	5.997,06	5.997,06	0,00	25.116,03	25.116,03	0,00
94004111	Materiais	4,50	4,50	0,00	58,06	58,06	0,00
940041111	Exercício Corrente	4,50	4,50	0,00	58,06	58,06	0,00

Município de Ferreira do Zêzere

Ano: 2023

Mês de dezembro

Conta	Designação	Mês			Acumulado		
		Mov. Débito	Mov. Crédito	Saldo	Mov. Débito	Mov. Crédito	Saldo
Bem: 0041 - Sinalização e segurança rodoviária							
94004111612991	Outros	4,50	4,50	0,00	58,06	58,06	0,00
94004112	Mão de Obra Direta	298,68	298,68	0,00	4.892,86	4.892,86	0,00
940041121	Exercício Corrente	298,68	298,68	0,00	4.892,86	4.892,86	0,00
94004113	Máquinas e viaturas	178,50	178,50	0,00	1.059,73	1.059,73	0,00
940041131	Exercício Corrente	178,50	178,50	0,00	1.059,73	1.059,73	0,00
94004114	Outros Custos Diretos	5.515,38	5.515,38	0,00	19.105,38	19.105,38	0,00
940041141	Exercício Corrente	5.515,38	5.515,38	0,00	19.105,38	19.105,38	0,00
940041141622611	Edifícios	,00	,00	0,00	166,05	166,05	0,00
9400411416231299	Materiais/Peças- Outros	,00	,00	0,00	64,67	64,67	0,00
9400411416239	Outros materiais diversos de consumo	5.416,50	5.416,50	0,00	17.664,93	17.664,93	0,00
940041141CUST.AMORT	Custos de Amortizações Mensais	98,88	98,88	0,00	1.209,73	1.209,73	0,00
94004129	Custos Indiretos a Bens e Serviços	29.734,01	29.734,01	0,00	215.559,42	215.559,42	0,00
940041291	Exercício Corrente	29.734,01	29.734,01	0,00	215.559,42	215.559,42	0,00
94004139	Custos Indiretos a Funções	10.143,54	10.143,54	0,00	42.504,99	42.504,99	0,00
940041391	Exercício Corrente	10.143,54	10.143,54	0,00	42.504,99	42.504,99	0,00
	Totais :	45.874,61	45.874,61	0,00	283.180,44	283.180,44	0,00

Bem: 0042 - Implementação de medidas de segurança rodoviária

940042	Implementação de medidas de segurança rodoviária	21.938,89	21.938,89	0,00	62.723,83	62.723,83	0,00
9400421	Custos Diretos	2.868,01	2.868,01	0,00	6.934,31	6.934,31	0,00
94004211	Materiais	223,20	223,20	0,00	264,64	264,64	0,00
940042111	Exercício Corrente	223,20	223,20	0,00	264,64	264,64	0,00
940042111612991	Outros	223,20	223,20	0,00	264,64	264,64	0,00
94004212	Mão de Obra Direta	676,19	676,19	0,00	1.210,44	1.210,44	0,00
940042121	Exercício Corrente	676,19	676,19	0,00	1.210,44	1.210,44	0,00
94004213	Máquinas e viaturas	240,47	240,47	0,00	631,48	631,48	0,00
940042131	Exercício Corrente	240,47	240,47	0,00	631,48	631,48	0,00
94004214	Outros Custos Diretos	1.728,15	1.728,15	0,00	4.827,75	4.827,75	0,00
940042141	Exercício Corrente	1.728,15	1.728,15	0,00	4.827,75	4.827,75	0,00
9400421416239	Outros materiais diversos de consumo	,00	,00	0,00	3.099,60	3.099,60	0,00
94004214162699	Outros	1.728,15	1.728,15	0,00	1.728,15	1.728,15	0,00
94004229	Custos Indiretos a Bens e Serviços	14.219,87	14.219,87	0,00	42.062,91	42.062,91	0,00
940042291	Exercício Corrente	14.219,87	14.219,87	0,00	42.062,91	42.062,91	0,00
94004239	Custos Indiretos a Funções	4.851,01	4.851,01	0,00	13.726,61	13.726,61	0,00

Município de Ferreira do Zêzere

Ano: 2023

Mês de dezembro

Conta	Designação	Mês			Acumulado		
		Mov. Débito	Mov. Crédito	Saldo	Mov. Débito	Mov. Crédito	Saldo
Bem: 0042 - Implementação de medidas de segurança rodoviária							
940042391	Exercício Corrente	4.851,01	4.851,01	0,00	13.726,61	13.726,61	0,00
	Totais :	21.938,89	21.938,89	0,00	62.723,83	62.723,83	0,00
Bem: 0043 - Construção/reparação de passeios							
940043	Construção/reparação de passeios	,00	,00	0,00	1.051,73	1.051,73	0,00
9400431	Custos Diretos	,00	,00	0,00	193,30	193,30	0,00
94004311	Materiais	,00	,00	0,00	15,25	15,25	0,00
940043111	Exercício Corrente	,00	,00	0,00	15,25	15,25	0,00
940043111612991	Outros	,00	,00	0,00	15,25	15,25	0,00
94004312	Mão de Obra Direta	,00	,00	0,00	77,58	77,58	0,00
940043121	Exercício Corrente	,00	,00	0,00	77,58	77,58	0,00
94004313	Máquinas e viaturas	,00	,00	0,00	100,47	100,47	0,00
940043131	Exercício Corrente	,00	,00	0,00	100,47	100,47	0,00
94004329	Custos Indiretos a Bens e Serviços	,00	,00	0,00	724,28	724,28	0,00
940043291	Exercício Corrente	,00	,00	0,00	724,28	724,28	0,00
94004339	Custos Indiretos a Funções	,00	,00	0,00	134,15	134,15	0,00
940043391	Exercício Corrente	,00	,00	0,00	134,15	134,15	0,00
	Totais :	0,00	0,00	0,00	1.051,73	1.051,73	0,00
Bem: 0044 - Construção de muros							
940044	Construção de muros	,00	,00	0,00	1.722,98	1.722,98	0,00
9400441	Custos Diretos	,00	,00	0,00	129,04	129,04	0,00
94004411	Materiais	,00	,00	0,00	4,50	4,50	0,00
940044111	Exercício Corrente	,00	,00	0,00	4,50	4,50	0,00
940044111612991	Outros	,00	,00	0,00	4,50	4,50	0,00
94004412	Mão de Obra Direta	,00	,00	0,00	94,82	94,82	0,00
940044121	Exercício Corrente	,00	,00	0,00	94,82	94,82	0,00
94004413	Máquinas e viaturas	,00	,00	0,00	29,72	29,72	0,00
940044131	Exercício Corrente	,00	,00	0,00	29,72	29,72	0,00
94004429	Custos Indiretos a Bens e Serviços	,00	,00	0,00	1.355,69	1.355,69	0,00
940044291	Exercício Corrente	,00	,00	0,00	1.355,69	1.355,69	0,00
94004439	Custos Indiretos a Funções	,00	,00	0,00	238,25	238,25	0,00

Município de Ferreira do Zêzere

Ano: 2023

Mês de dezembro

Conta	Designação	Mês			Acumulado		
		Mov. Débito	Mov. Crédito	Saldo	Mov. Débito	Mov. Crédito	Saldo
Bem: 0044 - Construção de muros							
940044391	Exercício Corrente	,00	,00	0,00	238,25	238,25	0,00
	Totais :	0,00	0,00	0,00	1.722,98	1.722,98	0,00
Bem: 0045 - Estação Central de Camionagem							
940045	Estação Central de Camionagem	3.289,68	3.289,68	0,00	45.702,21	45.702,21	0,00
9400451	Custos Diretos	438,50	438,50	0,00	4.913,32	4.913,32	0,00
94004511	Materiais	5,52	5,52	0,00	312,40	312,40	0,00
940045111	Exercício Corrente	5,52	5,52	0,00	312,40	312,40	0,00
94004511161293	Artigos de Higiene e Limpeza	5,52	5,52	0,00	220,63	220,63	0,00
940045111612991	Outros	,00	,00	0,00	91,77	91,77	0,00
94004512	Mão de Obra Direta	304,31	304,31	0,00	2.551,46	2.551,46	0,00
940045121	Exercício Corrente	304,31	304,31	0,00	2.551,46	2.551,46	0,00
94004513	Máquinas e viaturas	12,65	12,65	0,00	218,14	218,14	0,00
940045131	Exercício Corrente	12,65	12,65	0,00	218,14	218,14	0,00
94004514	Outros Custos Diretos	116,02	116,02	0,00	1.831,32	1.831,32	0,00
940045141	Exercício Corrente	116,02	116,02	0,00	1.831,32	1.831,32	0,00
94004514162261201	Conservação e repar. Equipamentos	12,08	12,08	0,00	12,08	12,08	0,00
940045141622621	Edifícios	103,94	103,94	0,00	1.221,12	1.221,12	0,00
9400451416231299	Materiais/Peças- Outros	,00	,00	0,00	118,61	118,61	0,00
9400451416239	Outros materiais diversos de consumo	,00	,00	0,00	479,51	479,51	0,00
94004529	Custos Indiretos a Bens e Serviços	2.125,93	2.125,93	0,00	34.209,21	34.209,21	0,00
940045291	Exercício Corrente	2.125,93	2.125,93	0,00	34.209,21	34.209,21	0,00
94004539	Custos Indiretos a Funções	725,25	725,25	0,00	6.579,68	6.579,68	0,00
940045391	Exercício Corrente	725,25	725,25	0,00	6.579,68	6.579,68	0,00
9740045	Estação Central de Camionagem	,00	,00	0,00	440,00	440,00	0,00
974004578	Outros rendimentos e ganhos	,00	,00	0,00	440,00	440,00	0,00
	Totais :	3.289,68	3.289,68	0,00	46.142,21	46.142,21	0,00
Bem: 0046 - Aerodromo da pista das Valadas							
940046	Aerodromo da pista das Valadas	1.181,74	1.181,74	0,00	18.024,38	18.024,38	0,00
9400461	Custos Diretos	312,53	312,53	0,00	5.837,19	5.837,19	0,00
94004611	Materiais	29,66	29,66	0,00	133,63	133,63	0,00
940046111	Exercício Corrente	29,66	29,66	0,00	133,63	133,63	0,00
940046111612991	Outros	29,66	29,66	0,00	133,63	133,63	0,00

Município de Ferreira do Zêzere

Ano: 2023

Mês de dezembro

Conta	Designação	Mês			Acumulado		
		Mov. Débito	Mov. Crédito	Saldo	Mov. Débito	Mov. Crédito	Saldo
Bem: 0046 - Aerodromo da pista das Valadas							
94004612	Mão de Obra Direta	123,50	123,50	0,00	2.464,02	2.464,02	0,00
940046121	Exercício Corrente	123,50	123,50	0,00	2.464,02	2.464,02	0,00
94004613	Máquinas e viaturas	9,12	9,12	0,00	1.355,62	1.355,62	0,00
940046131	Exercício Corrente	9,12	9,12	0,00	1.355,62	1.355,62	0,00
94004614	Outros Custos Diretos	150,25	150,25	0,00	1.883,92	1.883,92	0,00
940046141	Exercício Corrente	150,25	150,25	0,00	1.883,92	1.883,92	0,00
940046141622199	Outros	,00	,00	0,00	54,76	54,76	0,00
940046141622621	Edifícios	32,04	32,04	0,00	410,64	410,64	0,00
940046141CUST.AMORT	Custos de Amortizações Mensais	118,21	118,21	0,00	1.418,52	1.418,52	0,00
94004629	Custos Indiretos a Bens e Serviços	607,91	607,91	0,00	9.828,72	9.828,72	0,00
940046291	Exercício Corrente	607,91	607,91	0,00	9.828,72	9.828,72	0,00
94004639	Custos Indiretos a Funções	261,30	261,30	0,00	2.358,47	2.358,47	0,00
940046391	Exercício Corrente	261,30	261,30	0,00	2.358,47	2.358,47	0,00
	Totais :	1.181,74	1.181,74	0,00	18.024,38	18.024,38	0,00
Bem: 0047 - Cais Flutuantes/ praias fluviais							
940047	Cais Flutuantes/ praias fluviais	10.827,07	10.827,07	0,00	50.628,20	50.628,20	0,00
9400471	Custos Diretos	8.375,98	8.375,98	0,00	42.557,14	42.557,14	0,00
94004713	Máquinas e viaturas	,00	,00	0,00	7,20	7,20	0,00
940047131	Exercício Corrente	,00	,00	0,00	7,20	7,20	0,00
94004714	Outros Custos Diretos	8.375,98	8.375,98	0,00	42.549,94	42.549,94	0,00
940047141	Exercício Corrente	8.375,98	8.375,98	0,00	42.549,94	42.549,94	0,00
9400471416239	Outros materiais diversos de consumo	,00	,00	0,00	70,11	70,11	0,00
94004714162699	Outros	8.355,64	8.355,64	0,00	42.235,75	42.235,75	0,00
940047141CUST.AMORT	Custos de Amortizações Mensais	20,34	20,34	0,00	244,08	244,08	0,00
94004729	Custos Indiretos a Bens e Serviços	57,07	57,07	0,00	416,02	416,02	0,00
940047291	Exercício Corrente	57,07	57,07	0,00	416,02	416,02	0,00
94004739	Custos Indiretos a Funções	2.394,02	2.394,02	0,00	7.655,04	7.655,04	0,00
940047391	Exercício Corrente	2.394,02	2.394,02	0,00	7.655,04	7.655,04	0,00
	Totais :	10.827,07	10.827,07	0,00	50.628,20	50.628,20	0,00
Bem: 0048 - Mercado Municipal António Teixeira Antunes							
940048	Mercado Municipal António Teixeira Antunes	4.249,68	4.249,68	0,00	71.875,57	71.875,57	0,00
9400481	Custos Diretos	1.999,49	1.999,49	0,00	26.129,97	26.129,97	0,00

Município de Ferreira do Zêzere

Ano: 2023

Mês de dezembro

Conta	Designação	Mês			Acumulado		
		Mov. Débito	Mov. Crédito	Saldo	Mov. Débito	Mov. Crédito	Saldo
Bem: 0048 - Mercado Municipal António Teixeira Antunes							
94004811	Materiais	174,61	174,61	0,00	2.316,26	2.316,26	0,00
940048111	Exercício Corrente	174,61	174,61	0,00	2.316,26	2.316,26	0,00
940048111612512	Outras Peças para manutenção - Maq. e Viat.	,00	,00	0,00	36,84	36,84	0,00
94004811161293	Artigos de Higiene e Limpeza	164,73	164,73	0,00	1.948,14	1.948,14	0,00
940048111612991	Outros	9,88	9,88	0,00	331,28	331,28	0,00
94004812	Mão de Obra Direta	1.059,34	1.059,34	0,00	13.743,59	13.743,59	0,00
940048121	Exercício Corrente	1.059,34	1.059,34	0,00	13.743,59	13.743,59	0,00
94004813	Máquinas e viaturas	74,01	74,01	0,00	816,50	816,50	0,00
940048131	Exercício Corrente	74,01	74,01	0,00	816,50	816,50	0,00
94004814	Outros Custos Diretos	691,53	691,53	0,00	9.253,62	9.253,62	0,00
940048141	Exercício Corrente	691,53	691,53	0,00	9.253,62	9.253,62	0,00
940048141622199	Outros	200,00	200,00	0,00	635,31	635,31	0,00
9400481416222	Publicidade, comunicação e imagem	,00	,00	0,00	270,60	270,60	0,00
940048141622611	Edifícios	,00	,00	0,00	5.418,15	5.418,15	0,00
94004814162261201	Conservação e repar. Equipamentos	278,21	278,21	0,00	278,21	278,21	0,00
940048141622621	Edifícios	117,61	117,61	0,00	1.411,32	1.411,32	0,00
9400481416231299	Materiais/Peças- Outros	,00	,00	0,00	88,69	88,69	0,00
9400481416239	Outros materiais diversos de consumo	,00	,00	0,00	775,23	775,23	0,00
940048141CUST.AMORT	Custos de Amortizações Mensais	95,71	95,71	0,00	376,11	376,11	0,00
94004829	Custos Indiretos a Bens e Serviços	1.352,33	1.352,33	0,00	34.710,44	34.710,44	0,00
940048291	Exercício Corrente	1.352,33	1.352,33	0,00	34.710,44	34.710,44	0,00
94004839	Custos Indiretos a Funções	897,86	897,86	0,00	11.035,16	11.035,16	0,00
940048391	Exercício Corrente	897,86	897,86	0,00	11.035,16	11.035,16	0,00
9740048	Mercado Municipal António Teixeira Antunes	3.440,84	3.440,84	0,00	11.781,92	11.781,92	0,00
974004878	Outros rendimentos e ganhos	3.440,84	3.440,84	0,00	11.781,92	11.781,92	0,00
	Totais :	7.690,52	7.690,52	0,00	83.657,49	83.657,49	0,00

Bem: 0049 - Parque para auto-caravanas

940049	Parque para auto-caravanas	,00	,00	0,00	281,88	281,88	0,00
9400491	Custos Diretos	,00	,00	0,00	99,02	99,02	0,00
94004914	Outros Custos Diretos	,00	,00	0,00	99,02	99,02	0,00
940049141	Exercício Corrente	,00	,00	0,00	99,02	99,02	0,00
9400491416231299	Materiais/Peças- Outros	,00	,00	0,00	99,02	99,02	0,00
94004929	Custos Indiretos a Bens e Serviços	,00	,00	0,00	131,26	131,26	0,00

Município de Ferreira do Zêzere

Ano: 2023

Mês de dezembro

Conta	Designação	Mês			Acumulado		
		Mov. Débito	Mov. Crédito	Saldo	Mov. Débito	Mov. Crédito	Saldo
Bem: 0049 - Parque para auto-caravanas							
940049291	Exercício Corrente	,00	,00	0,00	131,26	131,26	0,00
94004939	Custos Indiretos a Funções	,00	,00	0,00	51,60	51,60	0,00
940049391	Exercício Corrente	,00	,00	0,00	51,60	51,60	0,00
	Totais :	0,00	0,00	0,00	281,88	281,88	0,00
Bem: 0051 - Representação Municipal - ofertas diversas entides							
940051	Representação Municipal - ofertas diversas entides	,00	,00	0,00	340,14	340,14	0,00
9400511	Custos Diretos	,00	,00	0,00	160,36	160,36	0,00
94005111	Materiais	,00	,00	0,00	,36	,36	0,00
940051111	Exercício Corrente	,00	,00	0,00	,36	,36	0,00
940051111612991	Outros	,00	,00	0,00	,36	,36	0,00
94005114	Outros Custos Diretos	,00	,00	0,00	160,00	160,00	0,00
940051141	Exercício Corrente	,00	,00	0,00	160,00	160,00	0,00
9400511416239	Outros materiais diversos de consumo	,00	,00	0,00	60,00	60,00	0,00
94005114162699	Outros	,00	,00	0,00	100,00	100,00	0,00
94005129	Custos Indiretos a Bens e Serviços	,00	,00	0,00	141,14	141,14	0,00
940051291	Exercício Corrente	,00	,00	0,00	141,14	141,14	0,00
94005139	Custos Indiretos a Funções	,00	,00	0,00	38,64	38,64	0,00
940051391	Exercício Corrente	,00	,00	0,00	38,64	38,64	0,00
	Totais :	0,00	0,00	0,00	340,14	340,14	0,00
Bem: 0052 - Motoceifeiras							
940052	Motoceifeiras	50,51	50,51	0,00	4.346,62	4.346,62	0,00
9400521	Custos Diretos	37,67	37,67	0,00	3.653,00	3.653,00	0,00
94005211	Materiais	37,67	37,67	0,00	3.054,14	3.054,14	0,00
940052111	Exercício Corrente	37,67	37,67	0,00	3.054,14	3.054,14	0,00
940052111612512	Outras Peças para manutenção - Maq. e Viat.	,00	,00	0,00	64,40	64,40	0,00
9400521116129121	Gasolina - Máquinas e Viaturas	33,07	33,07	0,00	1.114,64	1.114,64	0,00
9400521116129132	Óleos e Lubrificantes - Outros	4,60	4,60	0,00	14,02	14,02	0,00
940052111612991	Outros	,00	,00	0,00	1.861,08	1.861,08	0,00
94005213	Máquinas e viaturas	,00	,00	0,00	2,33	2,33	0,00
940052131	Exercício Corrente	,00	,00	0,00	2,33	2,33	0,00
94005214	Outros Custos Diretos	,00	,00	0,00	596,53	596,53	0,00
940052141	Exercício Corrente	,00	,00	0,00	596,53	596,53	0,00

Município de Ferreira do Zêzere

Ano: 2023

Mês de dezembro

Conta	Designação	Mês			Acumulado		
		Mov. Débito	Mov. Crédito	Saldo	Mov. Débito	Mov. Crédito	Saldo
Bem: 0052 - Motoceifeiras							
9400521416226120212	Conservação e repar.e Equipamento - Máquinas OAD - Manutenção	,00	,00	0,00	90,65	90,65	0,00
940052141622612022	Conservação e repar.e Equipamento - Máquinas Outras	,00	,00	0,00	402,19	402,19	0,00
9400521416231299	Materiais/Peças- Outros	,00	,00	0,00	103,69	103,69	0,00
94005229	Custos Indiretos a Bens e Serviços	1,67	1,67	0,00	101,97	101,97	0,00
940052291	Exercício Corrente	1,67	1,67	0,00	101,97	101,97	0,00
94005239	Custos Indiretos a Funções	11,17	11,17	0,00	591,65	591,65	0,00
940052391	Exercício Corrente	11,17	11,17	0,00	591,65	591,65	0,00
	Totais :	50,51	50,51	0,00	4.346,62	4.346,62	0,00
Bem: 0053 - Ferramentas e utensílios							
940053	Ferramentas e utensílios	1.787,12	1.787,12	0,00	11.776,23	11.776,23	0,00
9400531	Custos Diretos	1.332,97	1.332,97	0,00	9.473,95	9.473,95	0,00
94005311	Materiais	44,69	44,69	0,00	739,64	739,64	0,00
940053111	Exercício Corrente	44,69	44,69	0,00	739,64	739,64	0,00
940053111612512	Outras Peças para manutenção - Maq. e Viat.	,00	,00	0,00	,10	,10	0,00
9400531116129111	Gasóleo - Máquinas e Viaturas	33,99	33,99	0,00	302,56	302,56	0,00
9400531116129121	Gasolina - Máquinas e Viaturas	,00	,00	0,00	344,36	344,36	0,00
9400531116129131	Óleos e Lubrificantes - Máquinas e Viaturas	10,70	10,70	0,00	67,55	67,55	0,00
940053111612991	Outros	,00	,00	0,00	25,07	25,07	0,00
94005312	Mão de Obra Direta	131,67	131,67	0,00	1.102,45	1.102,45	0,00
940053121	Exercício Corrente	131,67	131,67	0,00	1.102,45	1.102,45	0,00
94005314	Outros Custos Diretos	1.156,61	1.156,61	0,00	7.631,86	7.631,86	0,00
940053141	Exercício Corrente	1.156,61	1.156,61	0,00	7.631,86	7.631,86	0,00
940053141622199	Outros	567,72	567,72	0,00	898,34	898,34	0,00
940053141622612022	Conservação e repar.e Equipamento - Máquinas Outras	533,83	533,83	0,00	4.262,24	4.262,24	0,00
94005314162262299	Assistência Técnica Equipamentos - Outros	,00	,00	0,00	1.101,59	1.101,59	0,00
940053141622699	Outros	,00	,00	0,00	360,70	360,70	0,00
94005314162311	Ferramentas e utensílios de desgaste rápido	,00	,00	0,00	26,00	26,00	0,00
9400531416231299	Materiais/Peças- Outros	55,06	55,06	0,00	449,54	449,54	0,00
9400531416239	Outros materiais diversos de consumo	,00	,00	0,00	262,06	262,06	0,00
9400531416241	Eletricidade	,00	,00	0,00	17,47	17,47	0,00
940053141626399	Seguros - Outros	,00	,00	0,00	247,77	247,77	0,00
94005314162699	Outros	,00	,00	0,00	6,15	6,15	0,00

Município de Ferreira do Zêzere

Ano: 2023

Mês de dezembro

Conta	Designação	Mês			Acumulado		
		Mov. Débito	Mov. Crédito	Saldo	Mov. Débito	Mov. Crédito	Saldo
Bem: 0053 - Ferramentas e utensílios							
94005329	Custos Indiretos a Bens e Serviços	58,99	58,99	0,00	306,10	306,10	0,00
940053291	Exercício Corrente	58,99	58,99	0,00	306,10	306,10	0,00
94005339	Custos Indiretos a Funções	395,16	395,16	0,00	1.996,18	1.996,18	0,00
940053391	Exercício Corrente	395,16	395,16	0,00	1.996,18	1.996,18	0,00
	Totais :	1.787,12	1.787,12	0,00	11.776,23	11.776,23	0,00
Bem: 0055 - Edifícios antigas escolas							
940055	Edifícios antigas escolas	55,64	55,64	0,00	1.711,95	1.711,95	0,00
9400551	Custos Diretos	41,50	41,50	0,00	1.409,31	1.409,31	0,00
94005511	Materiais	,00	,00	0,00	,25	,25	0,00
940055111	Exercício Corrente	,00	,00	0,00	,25	,25	0,00
940055111612991	Outros	,00	,00	0,00	,25	,25	0,00
94005512	Mão de Obra Direta	35,42	35,42	0,00	882,03	882,03	0,00
940055121	Exercício Corrente	35,42	35,42	0,00	882,03	882,03	0,00
94005513	Máquinas e viaturas	6,08	6,08	0,00	165,33	165,33	0,00
940055131	Exercício Corrente	6,08	6,08	0,00	165,33	165,33	0,00
94005514	Outros Custos Diretos	,00	,00	0,00	361,70	361,70	0,00
940055141	Exercício Corrente	,00	,00	0,00	361,70	361,70	0,00
940055141626399	Seguros - Outros	,00	,00	0,00	361,70	361,70	0,00
94005529	Custos Indiretos a Bens e Serviços	1,84	1,84	0,00	36,74	36,74	0,00
940055291	Exercício Corrente	1,84	1,84	0,00	36,74	36,74	0,00
94005539	Custos Indiretos a Funções	12,30	12,30	0,00	265,90	265,90	0,00
940055391	Exercício Corrente	12,30	12,30	0,00	265,90	265,90	0,00
9740055	Edifícios antigas escolas	720,36	720,36	0,00	1.986,84	1.986,84	0,00
974005578	Outros rendimentos e ganhos	720,36	720,36	0,00	1.986,84	1.986,84	0,00
	Totais :	776,00	776,00	0,00	3.698,79	3.698,79	0,00
Bem: 0056 - Perímetro Florestal do Castro							
940056	Perímetro Florestal do Castro	82,21	82,21	0,00	3.066,51	3.066,51	0,00
9400561	Custos Diretos	60,34	60,34	0,00	2.521,37	2.521,37	0,00
94005611	Materiais	,00	,00	0,00	20,27	20,27	0,00
940056111	Exercício Corrente	,00	,00	0,00	20,27	20,27	0,00
940056111612991	Outros	,00	,00	0,00	20,27	20,27	0,00
94005612	Mão de Obra Direta	60,34	60,34	0,00	1.151,85	1.151,85	0,00

Município de Ferreira do Zêzere

Ano: 2023

Mês de dezembro

Conta	Designação	Mês			Acumulado		
		Mov. Débito	Mov. Crédito	Saldo	Mov. Débito	Mov. Crédito	Saldo
Bem: 0056 - Perímetro Florestal do Castro							
940056121	Exercício Corrente	60,34	60,34	0,00	1.151,85	1.151,85	0,00
94005613	Máquinas e viaturas	,00	,00	0,00	1.349,25	1.349,25	0,00
940056131	Exercício Corrente	,00	,00	0,00	1.349,25	1.349,25	0,00
94005629	Custos Indiretos a Bens e Serviços	3,69	3,69	0,00	128,23	128,23	0,00
940056291	Exercício Corrente	3,69	3,69	0,00	128,23	128,23	0,00
94005639	Custos Indiretos a Funções	18,18	18,18	0,00	416,91	416,91	0,00
940056391	Exercício Corrente	18,18	18,18	0,00	416,91	416,91	0,00
	Totais :	82,21	82,21	0,00	3.066,51	3.066,51	0,00
Bem: 0058 - Gruta de Avecasta							
940058	Gruta de Avecasta	,00	,00	0,00	139,33	139,33	0,00
9400581	Custos Diretos	,00	,00	0,00	91,19	91,19	0,00
94005812	Mão de Obra Direta	,00	,00	0,00	86,04	86,04	0,00
940058121	Exercício Corrente	,00	,00	0,00	86,04	86,04	0,00
94005813	Máquinas e viaturas	,00	,00	0,00	5,15	5,15	0,00
940058131	Exercício Corrente	,00	,00	0,00	5,15	5,15	0,00
94005829	Custos Indiretos a Bens e Serviços	,00	,00	0,00	35,77	35,77	0,00
940058291	Exercício Corrente	,00	,00	0,00	35,77	35,77	0,00
94005839	Custos Indiretos a Funções	,00	,00	0,00	12,37	12,37	0,00
940058391	Exercício Corrente	,00	,00	0,00	12,37	12,37	0,00
	Totais :	0,00	0,00	0,00	139,33	139,33	0,00
Bem: 0059 - Eleições							
9740059	Eleições	,00	,00	0,00	521,66	521,66	0,00
974005975	Transferências e subsídios correntes obtidos	,00	,00	0,00	521,66	521,66	0,00
	Totais :	0,00	0,00	0,00	521,66	521,66	0,00
Bem: 0061 - Viaturas externas à autarquia (particulares)							
940061	Viaturas externas à autarquia (particulares)	,00	,00	0,00	181,99	181,99	0,00
9400611	Custos Diretos	,00	,00	0,00	153,50	153,50	0,00
94006113	Máquinas e viaturas	,00	,00	0,00	153,50	153,50	0,00
940061131	Exercício Corrente	,00	,00	0,00	153,50	153,50	0,00
94006129	Custos Indiretos a Bens e Serviços	,00	,00	0,00	3,35	3,35	0,00
940061291	Exercício Corrente	,00	,00	0,00	3,35	3,35	0,00

Município de Ferreira do Zêzere

Ano: 2023

Mês de dezembro

Conta	Designação	Mês			Acumulado		
		Mov. Débito	Mov. Crédito	Saldo	Mov. Débito	Mov. Crédito	Saldo
Bem: 0061 - Viaturas externas à autarquia (particulares)							
94006139	Custos Indiretos a Funções	,00	,00	0,00	25,14	25,14	0,00
940061391	Exercício Corrente	,00	,00	0,00	25,14	25,14	0,00
	Totais :	0,00	0,00	0,00	181,99	181,99	0,00
Bem: 0062 - Parque Industrial das Lameiras							
940062	Parque Industrial das Lameiras	1.001,57	1.001,57	0,00	17.684,43	17.684,43	0,00
9400621	Custos Diretos	697,72	697,72	0,00	7.768,55	7.768,55	0,00
94006211	Materiais	4,68	4,68	0,00	7,09	7,09	0,00
940062111	Exercício Corrente	4,68	4,68	0,00	7,09	7,09	0,00
940062111612991	Outros	4,68	4,68	0,00	7,09	7,09	0,00
94006212	Mão de Obra Direta	206,88	206,88	0,00	1.525,57	1.525,57	0,00
940062121	Exercício Corrente	206,88	206,88	0,00	1.525,57	1.525,57	0,00
94006213	Máquinas e viaturas	11,25	11,25	0,00	435,11	435,11	0,00
940062131	Exercício Corrente	11,25	11,25	0,00	435,11	435,11	0,00
94006214	Outros Custos Diretos	474,91	474,91	0,00	5.800,78	5.800,78	0,00
940062141	Exercício Corrente	474,91	474,91	0,00	5.800,78	5.800,78	0,00
940062141622199	Outros	,00	,00	0,00	133,77	133,77	0,00
9400621416239	Outros materiais diversos de consumo	,00	,00	0,00	5,10	5,10	0,00
94006214162623	Internet	6,16	6,16	0,00	6,16	6,16	0,00
94006214162699	Outros	,00	,00	0,00	30,75	30,75	0,00
940062141CUST.AMORT	Custos de Amortizações Mensais	468,75	468,75	0,00	5.625,00	5.625,00	0,00
94006229	Custos Indiretos a Bens e Serviços	82,39	82,39	0,00	7.296,58	7.296,58	0,00
940062291	Exercício Corrente	82,39	82,39	0,00	7.296,58	7.296,58	0,00
94006239	Custos Indiretos a Funções	221,46	221,46	0,00	2.619,30	2.619,30	0,00
940062391	Exercício Corrente	221,46	221,46	0,00	2.619,30	2.619,30	0,00
	Totais :	1.001,57	1.001,57	0,00	17.684,43	17.684,43	0,00
Bem: 0064 - Percurso pedestre Lago Azul							
940064	Percurso pedestre Lago Azul	,00	,00	0,00	200,90	200,90	0,00
9400641	Custos Diretos	,00	,00	0,00	50,71	50,71	0,00
94006412	Mão de Obra Direta	,00	,00	0,00	30,17	30,17	0,00
940064121	Exercício Corrente	,00	,00	0,00	30,17	30,17	0,00
94006414	Outros Custos Diretos	,00	,00	0,00	20,54	20,54	0,00
940064141	Exercício Corrente	,00	,00	0,00	20,54	20,54	0,00

Município de Ferreira do Zêzere

Ano: 2023

Mês de dezembro

Conta	Designação	Mês			Acumulado		
		Mov. Débito	Mov. Crédito	Saldo	Mov. Débito	Mov. Crédito	Saldo
Bem: 0064 - Percurso pedestre Lago Azul							
9400641416231299	Materiais/Peças- Outros	,00	,00	0,00	20,54	20,54	0,00
94006429	Custos Indiretos a Bens e Serviços	,00	,00	0,00	125,82	125,82	0,00
940064291	Exercício Corrente	,00	,00	0,00	125,82	125,82	0,00
94006439	Custos Indiretos a Funções	,00	,00	0,00	24,37	24,37	0,00
940064391	Exercício Corrente	,00	,00	0,00	24,37	24,37	0,00
	Totais :	0,00	0,00	0,00	200,90	200,90	0,00
Bem: 0065 - Edifício e bar da Castanheira							
940065	Edifício e bar da Castanheira	195,60	195,60	0,00	2.962,92	2.962,92	0,00
9400651	Custos Diretos	152,35	152,35	0,00	2.549,98	2.549,98	0,00
94006512	Mão de Obra Direta	,00	,00	0,00	70,62	70,62	0,00
940065121	Exercício Corrente	,00	,00	0,00	70,62	70,62	0,00
94006513	Máquinas e viaturas	,00	,00	0,00	4,42	4,42	0,00
940065131	Exercício Corrente	,00	,00	0,00	4,42	4,42	0,00
94006514	Outros Custos Diretos	152,35	152,35	0,00	2.474,94	2.474,94	0,00
940065141	Exercício Corrente	152,35	152,35	0,00	2.474,94	2.474,94	0,00
940065141CUST.AMORT	Custos de Amortizações Mensais	152,35	152,35	0,00	2.474,94	2.474,94	0,00
94006529	Custos Indiretos a Bens e Serviços	43,25	43,25	0,00	412,92	412,92	0,00
940065291	Exercício Corrente	43,25	43,25	0,00	412,92	412,92	0,00
94006539	Custos Indiretos a Funções	,00	,00	0,00	,02	,02	0,00
940065391	Exercício Corrente	,00	,00	0,00	,02	,02	0,00
9740065	Edifício e bar da Castanheira	694,06	694,06	0,00	3.126,38	3.126,38	0,00
974006578	Outros rendimentos e ganhos	694,06	694,06	0,00	3.126,38	3.126,38	0,00
	Totais :	889,66	889,66	0,00	6.089,30	6.089,30	0,00
Bem: 0066 - Centro de Atividades Intergeracional							
940066	Centro de Atividades Intergeracional	127,49	127,49	0,00	5.822,00	5.822,00	0,00
9400661	Custos Diretos	53,71	53,71	0,00	2.797,48	2.797,48	0,00
94006611	Materiais	,00	,00	0,00	1.441,25	1.441,25	0,00
940066111	Exercício Corrente	,00	,00	0,00	1.441,25	1.441,25	0,00
94006611161293	Artigos de Higiene e Limpeza	,00	,00	0,00	72,35	72,35	0,00
940066111612991	Outros	,00	,00	0,00	1.368,90	1.368,90	0,00
94006612	Mão de Obra Direta	,00	,00	0,00	533,31	533,31	0,00
940066121	Exercício Corrente	,00	,00	0,00	533,31	533,31	0,00

Município de Ferreira do Zêzere

Ano: 2023

Mês de dezembro

Conta	Designação	Mês			Acumulado		
		Mov. Débito	Mov. Crédito	Saldo	Mov. Débito	Mov. Crédito	Saldo
Bem: 0066 - Centro de Atividades Intergeracional							
94006613	Máquinas e viaturas	,00	,00	0,00	178,40	178,40	0,00
940066131	Exercício Corrente	,00	,00	0,00	178,40	178,40	0,00
94006614	Outros Custos Diretos	53,71	53,71	0,00	644,52	644,52	0,00
940066141	Exercício Corrente	53,71	53,71	0,00	644,52	644,52	0,00
940066141CUST.AMORT	Custos de Amortizações Mensais	53,71	53,71	0,00	644,52	644,52	0,00
94006629	Custos Indiretos a Bens e Serviços	45,59	45,59	0,00	2.294,71	2.294,71	0,00
940066291	Exercício Corrente	45,59	45,59	0,00	2.294,71	2.294,71	0,00
94006639	Custos Indiretos a Funções	28,19	28,19	0,00	729,81	729,81	0,00
940066391	Exercício Corrente	28,19	28,19	0,00	729,81	729,81	0,00
	Totais :	127,49	127,49	0,00	5.822,00	5.822,00	0,00
Bem: 0068 - Posto de Turismo de Dornes							
940068	Posto de Turismo de Dornes	833,33	833,33	0,00	12.117,97	12.117,97	0,00
9400681	Custos Diretos	358,40	358,40	0,00	4.865,21	4.865,21	0,00
94006811	Materiais	19,58	19,58	0,00	65,94	65,94	0,00
940068111	Exercício Corrente	19,58	19,58	0,00	65,94	65,94	0,00
94006811161293	Artigos de Higiene e Limpeza	19,58	19,58	0,00	64,32	64,32	0,00
940068111612991	Outros	,00	,00	0,00	1,62	1,62	0,00
94006812	Mão de Obra Direta	87,95	87,95	0,00	717,74	717,74	0,00
940068121	Exercício Corrente	87,95	87,95	0,00	717,74	717,74	0,00
94006813	Máquinas e viaturas	6,08	6,08	0,00	19,21	19,21	0,00
940068131	Exercício Corrente	6,08	6,08	0,00	19,21	19,21	0,00
94006814	Outros Custos Diretos	244,79	244,79	0,00	4.062,32	4.062,32	0,00
940068141	Exercício Corrente	244,79	244,79	0,00	4.062,32	4.062,32	0,00
940068141622199	Outros	,00	,00	0,00	305,61	305,61	0,00
940068141622621	Edifícios	57,82	57,82	0,00	693,84	693,84	0,00
9400681416231299	Materiais/Peças- Outros	,00	,00	0,00	43,79	43,79	0,00
940068141CUST.AMORT	Custos de Amortizações Mensais	186,97	186,97	0,00	3.019,08	3.019,08	0,00
94006829	Custos Indiretos a Bens e Serviços	290,67	290,67	0,00	5.510,98	5.510,98	0,00
940068291	Exercício Corrente	290,67	290,67	0,00	5.510,98	5.510,98	0,00
94006839	Custos Indiretos a Funções	184,26	184,26	0,00	1.741,78	1.741,78	0,00
940068391	Exercício Corrente	184,26	184,26	0,00	1.741,78	1.741,78	0,00
	Totais :	833,33	833,33	0,00	12.117,97	12.117,97	0,00

Município de Ferreira do Zêzere

Ano: 2023

Mês de dezembro

Conta	Designação	Mês			Acumulado		
		Mov. Débito	Mov. Crédito	Saldo	Mov. Débito	Mov. Crédito	Saldo
Bem: 0069 - Campo de Ténis - Urbanização fonte da Prata		Bem do Património: 8851 - Campo de Ténis - Urbanização fonte da Prata					
940069	Campo de Ténis - Urbanização fonte da Prata	178,33	178,33	0,00	2.547,47	2.547,47	0,00
9400691	Custos Diretos	75,13	75,13	0,00	1.487,16	1.487,16	0,00
94006912	Mão de Obra Direta	,00	,00	0,00	585,60	585,60	0,00
940069121	Exercício Corrente	,00	,00	0,00	585,60	585,60	0,00
94006914	Outros Custos Diretos	75,13	75,13	0,00	901,56	901,56	0,00
940069141	Exercício Corrente	75,13	75,13	0,00	901,56	901,56	0,00
940069141CUST.AMORT	Custos de Amortizações Mensais	75,13	75,13	0,00	901,56	901,56	0,00
94006929	Custos Indiretos a Bens e Serviços	63,77	63,77	0,00	710,12	710,12	0,00
940069291	Exercício Corrente	63,77	63,77	0,00	710,12	710,12	0,00
94006939	Custos Indiretos a Funções	39,43	39,43	0,00	350,19	350,19	0,00
940069391	Exercício Corrente	39,43	39,43	0,00	350,19	350,19	0,00
Totais :		178,33	178,33	0,00	2.547,47	2.547,47	0,00

Bem: 0070 - Espaço do Cidadão

940070	Espaço do Cidadão	482,65	482,65	0,00	2.666,24	2.666,24	0,00
9400701	Custos Diretos	375,93	375,93	0,00	2.244,56	2.244,56	0,00
94007011	Materiais	5,50	5,50	0,00	280,66	280,66	0,00
940070111	Exercício Corrente	5,50	5,50	0,00	280,66	280,66	0,00
94007011161293	Artigos de Higiene e Limpeza	5,50	5,50	0,00	239,05	239,05	0,00
940070111612991	Outros	,00	,00	0,00	41,61	41,61	0,00
94007012	Mão de Obra Direta	93,21	93,21	0,00	937,63	937,63	0,00
940070121	Exercício Corrente	93,21	93,21	0,00	937,63	937,63	0,00
94007013	Máquinas e viaturas	,00	,00	0,00	9,21	9,21	0,00
940070131	Exercício Corrente	,00	,00	0,00	9,21	9,21	0,00
94007014	Outros Custos Diretos	277,22	277,22	0,00	1.017,06	1.017,06	0,00
940070141	Exercício Corrente	277,22	277,22	0,00	1.017,06	1.017,06	0,00
940070141622621	Edifícios	57,82	57,82	0,00	693,84	693,84	0,00
9400701416231299	Materiais/Peças- Outros	,00	,00	0,00	43,79	43,79	0,00
9400701416241	Eletricidade	,00	,00	0,00	60,03	60,03	0,00
9400701416242912	Gás - Outros	219,40	219,40	0,00	219,40	219,40	0,00
94007029	Custos Indiretos a Bens e Serviços	106,72	106,72	0,00	421,67	421,67	0,00
940070291	Exercício Corrente	106,72	106,72	0,00	421,67	421,67	0,00
94007039	Custos Indiretos a Funções	,00	,00	0,00	,01	,01	0,00

Município de Ferreira do Zêzere

Ano: 2023

Mês de dezembro

Conta	Designação	Mês			Acumulado		
		Mov. Débito	Mov. Crédito	Saldo	Mov. Débito	Mov. Crédito	Saldo
Bem: 0070 - Espaço do Cidadão							
940070391	Exercício Corrente	,00	,00	0,00	,01	,01	0,00
	Totais :	482,65	482,65	0,00	2.666,24	2.666,24	0,00
Bem: 0081 - Pannel publicitário digital							
940081	Pannel publicitário digital	70,15	70,15	0,00	70,15	70,15	0,00
9400811	Custos Diretos	15,02	15,02	0,00	15,02	15,02	0,00
94008112	Mão de Obra Direta	15,02	15,02	0,00	15,02	15,02	0,00
940081121	Exercício Corrente	15,02	15,02	0,00	15,02	15,02	0,00
94008129	Custos Indiretos a Bens e Serviços	39,62	39,62	0,00	39,62	39,62	0,00
940081291	Exercício Corrente	39,62	39,62	0,00	39,62	39,62	0,00
94008139	Custos Indiretos a Funções	15,51	15,51	0,00	15,51	15,51	0,00
940081391	Exercício Corrente	15,51	15,51	0,00	15,51	15,51	0,00
	Totais :	70,15	70,15	0,00	70,15	70,15	0,00
Bem: 0082 - Percorso pedestre "Caminhos Santiago"							
940082	Percorso pedestre "Caminhos Santiago"	347,45	347,45	0,00	347,45	347,45	0,00
9400821	Custos Diretos	149,43	149,43	0,00	149,43	149,43	0,00
94008214	Outros Custos Diretos	149,43	149,43	0,00	149,43	149,43	0,00
940082141	Exercício Corrente	149,43	149,43	0,00	149,43	149,43	0,00
9400821416241	Eletricidade	149,43	149,43	0,00	149,43	149,43	0,00
94008229	Custos Indiretos a Bens e Serviços	121,19	121,19	0,00	121,19	121,19	0,00
940082291	Exercício Corrente	121,19	121,19	0,00	121,19	121,19	0,00
94008239	Custos Indiretos a Funções	76,83	76,83	0,00	76,83	76,83	0,00
940082391	Exercício Corrente	76,83	76,83	0,00	76,83	76,83	0,00
	Totais :	347,45	347,45	0,00	347,45	347,45	0,00
Bem: 0085 - Sanitários públicos (móveis)							
940085	Sanitários públicos (móveis)	,00	,00	0,00	1.510,79	1.510,79	0,00
9400851	Custos Diretos	,00	,00	0,00	1.074,65	1.074,65	0,00
94008511	Materiais	,00	,00	0,00	48,64	48,64	0,00
940085111	Exercício Corrente	,00	,00	0,00	48,64	48,64	0,00
94008511161293	Artigos de Higiene e Limpeza	,00	,00	0,00	7,03	7,03	0,00
940085111612991	Outros	,00	,00	0,00	41,61	41,61	0,00
94008512	Mão de Obra Direta	,00	,00	0,00	912,88	912,88	0,00

Município de Ferreira do Zêzere

Ano: 2023

Mês de dezembro

Conta	Designação	Mês			Acumulado		
		Mov. Débito	Mov. Crédito	Saldo	Mov. Débito	Mov. Crédito	Saldo
Bem: 0085 - Sanitários públicos (móveis)							
940085121	Exercício Corrente	,00	,00	0,00	912,88	912,88	0,00
94008513	Máquinas e viaturas	,00	,00	0,00	82,19	82,19	0,00
940085131	Exercício Corrente	,00	,00	0,00	82,19	82,19	0,00
94008514	Outros Custos Diretos	,00	,00	0,00	30,94	30,94	0,00
940085141	Exercício Corrente	,00	,00	0,00	30,94	30,94	0,00
9400851416239	Outros materiais diversos de consumo	,00	,00	0,00	30,94	30,94	0,00
94008529	Custos Indiretos a Bens e Serviços	,00	,00	0,00	246,26	246,26	0,00
940085291	Exercício Corrente	,00	,00	0,00	246,26	246,26	0,00
94008539	Custos Indiretos a Funções	,00	,00	0,00	189,88	189,88	0,00
940085391	Exercício Corrente	,00	,00	0,00	189,88	189,88	0,00
	Totais :	0,00	0,00	0,00	1.510,79	1.510,79	0,00
Bem: 0086 - Actividades desportivas - aquisição de bens							
940086	Actividades desportivas - aquisição de bens	,00	,00	0,00	5.428,73	5.428,73	0,00
9400861	Custos Diretos	,00	,00	0,00	2.840,73	2.840,73	0,00
94008614	Outros Custos Diretos	,00	,00	0,00	2.840,73	2.840,73	0,00
940086141	Exercício Corrente	,00	,00	0,00	2.840,73	2.840,73	0,00
94008614162351	Materiais de Desporto	,00	,00	0,00	2.840,73	2.840,73	0,00
94008629	Custos Indiretos a Bens e Serviços	,00	,00	0,00	1.594,23	1.594,23	0,00
940086291	Exercício Corrente	,00	,00	0,00	1.594,23	1.594,23	0,00
94008639	Custos Indiretos a Funções	,00	,00	0,00	993,77	993,77	0,00
940086391	Exercício Corrente	,00	,00	0,00	993,77	993,77	0,00
	Totais :	0,00	0,00	0,00	5.428,73	5.428,73	0,00
Bem: 0087 - Reboque Porta MáquinasSE9568 do tractor (51-TO-67)							
940087	Reboque Porta MáquinasSE9568 do tractor (51-TO-67)	,00	,00	0,00	924,49	924,49	0,00
9400871	Custos Diretos	,00	,00	0,00	736,01	736,01	0,00
94008712	Mão de Obra Direta	,00	,00	0,00	106,15	106,15	0,00
940087121	Exercício Corrente	,00	,00	0,00	106,15	106,15	0,00
94008713	Máquinas e viaturas	,00	,00	0,00	629,86	629,86	0,00
940087131	Exercício Corrente	,00	,00	0,00	629,86	629,86	0,00
94008729	Custos Indiretos a Bens e Serviços	,00	,00	0,00	17,05	17,05	0,00
940087291	Exercício Corrente	,00	,00	0,00	17,05	17,05	0,00
94008739	Custos Indiretos a Funções	,00	,00	0,00	171,43	171,43	0,00

Município de Ferreira do Zêzere

Ano: 2023

Mês de dezembro

Conta	Designação	Mês			Acumulado		
		Mov. Débito	Mov. Crédito	Saldo	Mov. Débito	Mov. Crédito	Saldo
Bem: 0087 - Reboque Porta Máquinas SE9568 do tractor (51-TO-67)							
940087391	Exercício Corrente	,00	,00	0,00	171,43	171,43	0,00
	Totais :	0,00	0,00	0,00	924,49	924,49	0,00
Bem: 0088 - Reboque Basculante SE8333 do tractor (51-TO-67)							
940088	Reboque Basculante SE8333 do tractor (51-TO-67)	71,14	71,14	0,00	4.372,46	4.372,46	0,00
9400881	Custos Diretos	53,06	53,06	0,00	3.673,85	3.673,85	0,00
94008811	Materiais	,00	,00	0,00	2,08	2,08	0,00
940088111	Exercício Corrente	,00	,00	0,00	2,08	2,08	0,00
940088111612512	Outras Peças para manutenção - Maq. e Viat.	,00	,00	0,00	2,08	2,08	0,00
94008812	Mão de Obra Direta	10,01	10,01	0,00	237,07	237,07	0,00
940088121	Exercício Corrente	10,01	10,01	0,00	237,07	237,07	0,00
94008813	Máquinas e viaturas	,00	,00	0,00	782,38	782,38	0,00
940088131	Exercício Corrente	,00	,00	0,00	782,38	782,38	0,00
94008814	Outros Custos Diretos	43,05	43,05	0,00	2.652,32	2.652,32	0,00
940088141	Exercício Corrente	43,05	43,05	0,00	2.652,32	2.652,32	0,00
9400881416226120212	Conservação e repar.e Equipamento - Máquinas OAD - Manutenção	,00	,00	0,00	221,40	221,40	0,00
940088141622612022	Conservação e repar.e Equipamento - Máquinas Outras	,00	,00	0,00	1.403,87	1.403,87	0,00
9400881416231299	Materiais/Peças- Outros	43,05	43,05	0,00	1.027,05	1.027,05	0,00
94008829	Custos Indiretos a Bens e Serviços	2,35	2,35	0,00	113,11	113,11	0,00
940088291	Exercício Corrente	2,35	2,35	0,00	113,11	113,11	0,00
94008839	Custos Indiretos a Funções	15,73	15,73	0,00	585,50	585,50	0,00
940088391	Exercício Corrente	15,73	15,73	0,00	585,50	585,50	0,00
	Totais :	71,14	71,14	0,00	4.372,46	4.372,46	0,00
Bem: 0089 - Estação intermodal de Dornes							
940089	Estação intermodal de Dornes	,00	,00	0,00	70,57	70,57	0,00
9400891	Custos Diretos	,00	,00	0,00	35,06	35,06	0,00
94008914	Outros Custos Diretos	,00	,00	0,00	35,06	35,06	0,00
940089141	Exercício Corrente	,00	,00	0,00	35,06	35,06	0,00
9400891416231299	Materiais/Peças- Outros	,00	,00	0,00	35,06	35,06	0,00
94008929	Custos Indiretos a Bens e Serviços	,00	,00	0,00	25,76	25,76	0,00
940089291	Exercício Corrente	,00	,00	0,00	25,76	25,76	0,00
94008939	Custos Indiretos a Funções	,00	,00	0,00	9,75	9,75	0,00

Município de Ferreira do Zêzere

Ano: 2023

Mês de dezembro

Conta	Designação	Mês			Acumulado		
		Mov. Débito	Mov. Crédito	Saldo	Mov. Débito	Mov. Crédito	Saldo
Bem: 0089 - Estação intermodal de Dornes							
940089391	Exercício Corrente	,00	,00	0,00	9,75	9,75	0,00
	Totais :	0,00	0,00	0,00	70,57	70,57	0,00
Bem: 0090 - Limpa Bermas Frontal TSF 600D - Ferri							
940090	Limpa Bermas Frontal TSF 600D - Ferri	333,57	333,57	0,00	5.071,70	5.071,70	0,00
9400901	Custos Diretos	248,80	248,80	0,00	4.279,56	4.279,56	0,00
94009011	Materiais	,00	,00	0,00	2.888,04	2.888,04	0,00
940090111	Exercício Corrente	,00	,00	0,00	2.888,04	2.888,04	0,00
940090111612512	Outras Peças para manutenção - Maq. e Viat.	,00	,00	0,00	2.724,59	2.724,59	0,00
9400901116129131	Óleos e Lubrificantes - Máquinas e Viaturas	,00	,00	0,00	163,45	163,45	0,00
94009012	Mão de Obra Direta	113,14	113,14	0,00	928,44	928,44	0,00
940090121	Exercício Corrente	113,14	113,14	0,00	928,44	928,44	0,00
94009013	Máquinas e viaturas	135,66	135,66	0,00	463,08	463,08	0,00
940090131	Exercício Corrente	135,66	135,66	0,00	463,08	463,08	0,00
94009029	Custos Indiretos a Bens e Serviços	11,01	11,01	0,00	123,44	123,44	0,00
940090291	Exercício Corrente	11,01	11,01	0,00	123,44	123,44	0,00
94009039	Custos Indiretos a Funções	73,76	73,76	0,00	668,70	668,70	0,00
940090391	Exercício Corrente	73,76	73,76	0,00	668,70	668,70	0,00
	Totais :	333,57	333,57	0,00	5.071,70	5.071,70	0,00
Bem: 0091 - Percurso pedestre do Castro							
940091	Percurso pedestre do Castro	,00	,00	0,00	946,03	946,03	0,00
9400911	Custos Diretos	,00	,00	0,00	271,53	271,53	0,00
94009112	Mão de Obra Direta	,00	,00	0,00	271,53	271,53	0,00
940091121	Exercício Corrente	,00	,00	0,00	271,53	271,53	0,00
94009129	Custos Indiretos a Bens e Serviços	,00	,00	0,00	558,55	558,55	0,00
940091291	Exercício Corrente	,00	,00	0,00	558,55	558,55	0,00
94009139	Custos Indiretos a Funções	,00	,00	0,00	115,95	115,95	0,00
940091391	Exercício Corrente	,00	,00	0,00	115,95	115,95	0,00
	Totais :	0,00	0,00	0,00	946,03	946,03	0,00
Bem: 0092 - Palco para eventos							
940092	Palco para eventos	,00	,00	0,00	2.164,66	2.164,66	0,00
9400921	Custos Diretos	,00	,00	0,00	1.419,98	1.419,98	0,00

Município de Ferreira do Zêzere

Ano: 2023

Mês de dezembro

Conta	Designação	Mês			Acumulado		
		Mov. Débito	Mov. Crédito	Saldo	Mov. Débito	Mov. Crédito	Saldo
Bem: 0092 - Palco para eventos							
94009212	Mão de Obra Direta	,00	,00	0,00	12,44	12,44	0,00
940092121	Exercício Corrente	,00	,00	0,00	12,44	12,44	0,00
94009213	Máquinas e viaturas	,00	,00	0,00	35,79	35,79	0,00
940092131	Exercício Corrente	,00	,00	0,00	35,79	35,79	0,00
94009214	Outros Custos Diretos	,00	,00	0,00	1.371,75	1.371,75	0,00
940092141	Exercício Corrente	,00	,00	0,00	1.371,75	1.371,75	0,00
940092141622699	Outros	,00	,00	0,00	184,50	184,50	0,00
9400921416239	Outros materiais diversos de consumo	,00	,00	0,00	1.187,25	1.187,25	0,00
94009229	Custos Indiretos a Bens e Serviços	,00	,00	0,00	618,14	618,14	0,00
940092291	Exercício Corrente	,00	,00	0,00	618,14	618,14	0,00
94009239	Custos Indiretos a Funções	,00	,00	0,00	126,54	126,54	0,00
940092391	Exercício Corrente	,00	,00	0,00	126,54	126,54	0,00
	Totais :	0,00	0,00	0,00	2.164,66	2.164,66	0,00
Bem: 0093 - Reboque AV-26118 (Cisterna)							
940093	Reboque AV-26118 (Cisterna)	,00	,00	0,00	9,98	9,98	0,00
9400931	Custos Diretos	,00	,00	0,00	8,62	8,62	0,00
94009312	Mão de Obra Direta	,00	,00	0,00	8,62	8,62	0,00
940093121	Exercício Corrente	,00	,00	0,00	8,62	8,62	0,00
94009329	Custos Indiretos a Bens e Serviços	,00	,00	0,00	,15	,15	0,00
940093291	Exercício Corrente	,00	,00	0,00	,15	,15	0,00
94009339	Custos Indiretos a Funções	,00	,00	0,00	1,21	1,21	0,00
940093391	Exercício Corrente	,00	,00	0,00	1,21	1,21	0,00
	Totais :	0,00	0,00	0,00	9,98	9,98	0,00
Bem: 0094 - Reboque do barco							
940094	Reboque do barco	,00	,00	0,00	20,50	20,50	0,00
9400941	Custos Diretos	,00	,00	0,00	17,24	17,24	0,00
94009412	Mão de Obra Direta	,00	,00	0,00	17,24	17,24	0,00
940094121	Exercício Corrente	,00	,00	0,00	17,24	17,24	0,00
94009429	Custos Indiretos a Bens e Serviços	,00	,00	0,00	,50	,50	0,00
940094291	Exercício Corrente	,00	,00	0,00	,50	,50	0,00
94009439	Custos Indiretos a Funções	,00	,00	0,00	2,76	2,76	0,00

Município de Ferreira do Zêzere

Ano: 2023

Mês de dezembro

Conta	Designação	Mês			Acumulado		
		Mov. Débito	Mov. Crédito	Saldo	Mov. Débito	Mov. Crédito	Saldo
Bem: 0094 - Reboque do barco							
940094391	Exercício Corrente	,00	,00	0,00	2,76	2,76	0,00
	Totais :	0,00	0,00	0,00	20,50	20,50	0,00
Bem: 0095 - Urbanização Quinta da Matana							
940095	Urbanização Quinta da Matana	,00	,00	0,00	50,34	50,34	0,00
9400951	Custos Diretos	,00	,00	0,00	34,69	34,69	0,00
94009514	Outros Custos Diretos	,00	,00	0,00	34,69	34,69	0,00
940095141	Exercício Corrente	,00	,00	0,00	34,69	34,69	0,00
940095141626399	Seguros - Outros	,00	,00	0,00	34,69	34,69	0,00
94009529	Custos Indiretos a Bens e Serviços	,00	,00	0,00	10,08	10,08	0,00
940095291	Exercício Corrente	,00	,00	0,00	10,08	10,08	0,00
94009539	Custos Indiretos a Funções	,00	,00	0,00	5,57	5,57	0,00
940095391	Exercício Corrente	,00	,00	0,00	5,57	5,57	0,00
	Totais :	0,00	0,00	0,00	50,34	50,34	0,00
Bem: 0100 - Fontenários							
940100	Fontenários	8.509,62	8.509,62	0,00	48.557,16	48.557,16	0,00
9401001	Custos Diretos	18,03	18,03	0,00	533,97	533,97	0,00
94010012	Mão de Obra Direta	17,24	17,24	0,00	508,58	508,58	0,00
940100121	Exercício Corrente	17,24	17,24	0,00	508,58	508,58	0,00
94010013	Máquinas e viaturas	,79	,79	0,00	25,39	25,39	0,00
940100131	Exercício Corrente	,79	,79	0,00	25,39	25,39	0,00
94010029	Custos Indiretos a Bens e Serviços	6.609,99	6.609,99	0,00	40.450,11	40.450,11	0,00
940100291	Exercício Corrente	6.609,99	6.609,99	0,00	40.450,11	40.450,11	0,00
94010039	Custos Indiretos a Funções	1.881,60	1.881,60	0,00	7.573,08	7.573,08	0,00
940100391	Exercício Corrente	1.881,60	1.881,60	0,00	7.573,08	7.573,08	0,00
	Totais :	8.509,62	8.509,62	0,00	48.557,16	48.557,16	0,00
Bem: 0101 - Ilhas ecológicas e ecopontos							
940101	Ilhas ecológicas e ecopontos	533,70	533,70	0,00	4.954,71	4.954,71	0,00
9401011	Custos Diretos	362,03	362,03	0,00	3.441,14	3.441,14	0,00
94010111	Materiais	18,01	18,01	0,00	18,01	18,01	0,00
940101111	Exercício Corrente	18,01	18,01	0,00	18,01	18,01	0,00
940101111612991	Outros	18,01	18,01	0,00	18,01	18,01	0,00

Município de Ferreira do Zêzere

Ano: 2023

Mês de dezembro

Conta	Designação	Mês			Acumulado		
		Mov. Débito	Mov. Crédito	Saldo	Mov. Débito	Mov. Crédito	Saldo
Bem: 0101 - Ilhas ecológicas e ecopontos							
94010112	Mão de Obra Direta	337,29	337,29	0,00	1.870,55	1.870,55	0,00
940101121	Exercício Corrente	337,29	337,29	0,00	1.870,55	1.870,55	0,00
94010113	Máquinas e viaturas	6,73	6,73	0,00	158,26	158,26	0,00
940101131	Exercício Corrente	6,73	6,73	0,00	158,26	158,26	0,00
94010114	Outros Custos Diretos	,00	,00	0,00	1.394,32	1.394,32	0,00
940101141	Exercício Corrente	,00	,00	0,00	1.394,32	1.394,32	0,00
940101141622629	Outros	,00	,00	0,00	350,30	350,30	0,00
94010114162699	Outros	,00	,00	0,00	1.044,02	1.044,02	0,00
94010129	Custos Indiretos a Bens e Serviços	53,66	53,66	0,00	681,70	681,70	0,00
940101291	Exercício Corrente	53,66	53,66	0,00	681,70	681,70	0,00
94010139	Custos Indiretos a Funções	118,01	118,01	0,00	831,87	831,87	0,00
940101391	Exercício Corrente	118,01	118,01	0,00	831,87	831,87	0,00
	Totais :	533,70	533,70	0,00	4.954,71	4.954,71	0,00

Bem: 0102 - Destrocedores (ferramentas e utensílios)

940102	Destrocedores (ferramentas e utensílios)	1.641,51	1.641,51	0,00	23.530,81	23.530,81	0,00
9401021	Custos Diretos	1.224,36	1.224,36	0,00	19.585,06	19.585,06	0,00
94010211	Materiais	112,23	112,23	0,00	8.383,10	8.383,10	0,00
940102111	Exercício Corrente	112,23	112,23	0,00	8.383,10	8.383,10	0,00
940102111612512	Outras Peças para manutenção - Maq. e Viat.	112,23	112,23	0,00	8.328,12	8.328,12	0,00
9401021116129131	Óleos e Lubrificantes - Máquinas e Viaturas	,00	,00	0,00	37,83	37,83	0,00
940102111612991	Outros	,00	,00	0,00	17,15	17,15	0,00
94010212	Mão de Obra Direta	61,60	61,60	0,00	1.669,60	1.669,60	0,00
940102121	Exercício Corrente	61,60	61,60	0,00	1.669,60	1.669,60	0,00
94010213	Máquinas e viaturas	,00	,00	0,00	18,91	18,91	0,00
940102131	Exercício Corrente	,00	,00	0,00	18,91	18,91	0,00
94010214	Outros Custos Diretos	1.050,53	1.050,53	0,00	9.513,45	9.513,45	0,00
940102141	Exercício Corrente	1.050,53	1.050,53	0,00	9.513,45	9.513,45	0,00
9401021416226120212	Conservação e repar.e Equipamento - Máquinas OAD - Manutenção	1.022,54	1.022,54	0,00	5.745,20	5.745,20	0,00
940102141622612022	Conservação e repar.e Equipamento - Máquinas Outras	,00	,00	0,00	424,35	424,35	0,00
94010214162261999	Conservação e reparação de ativos fixos - Outros	,00	,00	0,00	94,80	94,80	0,00
940102141622699	Outros	,00	,00	0,00	1.251,93	1.251,93	0,00
9401021416231299	Materiais/Peças- Outros	27,99	27,99	0,00	1.997,17	1.997,17	0,00

Município de Ferreira do Zêzere

Ano: 2023

Mês de dezembro

Conta	Designação	Mês			Acumulado		
		Mov. Débito	Mov. Crédito	Saldo	Mov. Débito	Mov. Crédito	Saldo
Bem: 0102 - Destrocedores (ferramentas e utensílios)							
94010229	Custos Indiretos a Bens e Serviços	54,19	54,19	0,00	555,81	555,81	0,00
940102291	Exercício Corrente	54,19	54,19	0,00	555,81	555,81	0,00
94010239	Custos Indiretos a Funções	362,96	362,96	0,00	3.389,94	3.389,94	0,00
940102391	Exercício Corrente	362,96	362,96	0,00	3.389,94	3.389,94	0,00
	Totais :	1.641,51	1.641,51	0,00	23.530,81	23.530,81	0,00
Bem: 0103 - Parquímetro (centro da vila)							
940103	Parquímetro (centro da vila)	,00	,00	0,00	1.324,43	1.324,43	0,00
9401031	Custos Diretos	,00	,00	0,00	32,77	32,77	0,00
94010314	Outros Custos Diretos	,00	,00	0,00	32,77	32,77	0,00
940103141	Exercício Corrente	,00	,00	0,00	32,77	32,77	0,00
94010314162619	Outros	,00	,00	0,00	32,77	32,77	0,00
94010329	Custos Indiretos a Bens e Serviços	,00	,00	0,00	1.120,19	1.120,19	0,00
940103291	Exercício Corrente	,00	,00	0,00	1.120,19	1.120,19	0,00
94010339	Custos Indiretos a Funções	,00	,00	0,00	171,47	171,47	0,00
940103391	Exercício Corrente	,00	,00	0,00	171,47	171,47	0,00
	Totais :	0,00	0,00	0,00	1.324,43	1.324,43	0,00
Bem: 0105 - Monumento em homenagem aos BVFZ							
940105	Monumento em homenagem aos BVFZ	416,07	416,07	0,00	416,07	416,07	0,00
9401051	Custos Diretos	375,11	375,11	0,00	375,11	375,11	0,00
94010514	Outros Custos Diretos	375,11	375,11	0,00	375,11	375,11	0,00
940105141	Exercício Corrente	375,11	375,11	0,00	375,11	375,11	0,00
940105141622699	Outros	375,11	375,11	0,00	375,11	375,11	0,00
94010529	Custos Indiretos a Bens e Serviços	5,32	5,32	0,00	5,32	5,32	0,00
940105291	Exercício Corrente	5,32	5,32	0,00	5,32	5,32	0,00
94010539	Custos Indiretos a Funções	35,64	35,64	0,00	35,64	35,64	0,00
940105391	Exercício Corrente	35,64	35,64	0,00	35,64	35,64	0,00
	Totais :	416,07	416,07	0,00	416,07	416,07	0,00
Bem: 0106 - Cais/ancoradouro flutuante de Dornes							
940106	Cais/ancoradouro flutuante de Dornes	,00	,00	0,00	205,78	205,78	0,00
9401061	Custos Diretos	,00	,00	0,00	179,18	179,18	0,00
94010612	Mão de Obra Direta	,00	,00	0,00	179,18	179,18	0,00

Município de Ferreira do Zêzere

Ano: 2023

Mês de dezembro

Conta	Designação	Mês			Acumulado		
		Mov. Débito	Mov. Crédito	Saldo	Mov. Débito	Mov. Crédito	Saldo
Bem: 0106 - Cais/ancoradouro flutuante de Dornes							
940106121	Exercício Corrente	,00	,00	0,00	52,66	52,66	0,00
94010613	Máquinas e viaturas	,00	,00	0,00	35,50	35,50	0,00
940106131	Exercício Corrente	,00	,00	0,00	35,50	35,50	0,00
94010614	Outros Custos Diretos	,00	,00	0,00	91,02	91,02	0,00
940106141	Exercício Corrente	,00	,00	0,00	91,02	91,02	0,00
9401061416239	Outros materiais diversos de consumo	,00	,00	0,00	91,02	91,02	0,00
94010629	Custos Indiretos a Bens e Serviços	,00	,00	0,00	1,85	1,85	0,00
940106291	Exercício Corrente	,00	,00	0,00	1,85	1,85	0,00
94010639	Custos Indiretos a Funções	,00	,00	0,00	24,75	24,75	0,00
940106391	Exercício Corrente	,00	,00	0,00	24,75	24,75	0,00
	Totais :	0,00	0,00	0,00	205,78	205,78	0,00
Bem: 0108 - Renault JN1A12VASP (AG21VC)							
940108	Renault JN1A12VASP (AG21VC)	,00	,00	0,00	504,42	504,42	0,00
9401081	Custos Diretos	,00	,00	0,00	405,50	405,50	0,00
94010811	Materiais	,00	,00	0,00	160,24	160,24	0,00
940108111	Exercício Corrente	,00	,00	0,00	160,24	160,24	0,00
9401081116129111	Gasóleo - Máquinas e Viaturas	,00	,00	0,00	160,24	160,24	0,00
94010812	Mão de Obra Direta	,00	,00	0,00	245,26	245,26	0,00
940108121	Exercício Corrente	,00	,00	0,00	245,26	245,26	0,00
94010829	Custos Indiretos a Bens e Serviços	,00	,00	0,00	13,89	13,89	0,00
940108291	Exercício Corrente	,00	,00	0,00	13,89	13,89	0,00
94010839	Custos Indiretos a Funções	,00	,00	0,00	85,03	85,03	0,00
940108391	Exercício Corrente	,00	,00	0,00	85,03	85,03	0,00
	Totais :	0,00	0,00	0,00	504,42	504,42	0,00
Bem: 0109 - Atrelado AV-33997 (barco)							
940109	Atrelado AV-33997 (barco)	,00	,00	0,00	36,01	36,01	0,00
9401091	Custos Diretos	,00	,00	0,00	30,14	30,14	0,00
94010914	Outros Custos Diretos	,00	,00	0,00	30,14	30,14	0,00
940109141	Exercício Corrente	,00	,00	0,00	30,14	30,14	0,00
9401091416231299	Materiais/Peças- Outros	,00	,00	0,00	30,14	30,14	0,00
94010929	Custos Indiretos a Bens e Serviços	,00	,00	0,00	1,23	1,23	0,00
940109291	Exercício Corrente	,00	,00	0,00	1,23	1,23	0,00

Município de Ferreira do Zêzere

Ano: 2023

Mês de dezembro

Conta	Designação	Mês			Acumulado		
		Mov. Débito	Mov. Crédito	Saldo	Mov. Débito	Mov. Crédito	Saldo
Bem: 0109 - Atrelado AV-33997 (barco)							
94010939	Custos Indiretos a Funções	,00	,00	0,00	4,64	4,64	0,00
940109391	Exercício Corrente	,00	,00	0,00	4,64	4,64	0,00
	Totais :	0,00	0,00	0,00	36,01	36,01	0,00
Bem: 0110 - Açude Templário do Pego							
940110	Açude Templário do Pego	,00	,00	0,00	1.031,28	1.031,28	0,00
9401101	Custos Diretos	,00	,00	0,00	423,68	423,68	0,00
94011012	Mão de Obra Direta	,00	,00	0,00	303,64	303,64	0,00
940110121	Exercício Corrente	,00	,00	0,00	303,64	303,64	0,00
94011013	Máquinas e viaturas	,00	,00	0,00	120,04	120,04	0,00
940110131	Exercício Corrente	,00	,00	0,00	120,04	120,04	0,00
94011029	Custos Indiretos a Bens e Serviços	,00	,00	0,00	467,80	467,80	0,00
940110291	Exercício Corrente	,00	,00	0,00	467,80	467,80	0,00
94011039	Custos Indiretos a Funções	,00	,00	0,00	139,80	139,80	0,00
940110391	Exercício Corrente	,00	,00	0,00	139,80	139,80	0,00
	Totais :	0,00	0,00	0,00	1.031,28	1.031,28	0,00
Bem: 0113 - Aeródromo - Pista das Valadas- Construção de WC							
940113	Aeródromo - Pista das Valadas- Construção de WC	,00	,00	0,00	,39	,39	0,00
9401131	Custos Diretos	,00	,00	0,00	,11	,11	0,00
94011314	Outros Custos Diretos	,00	,00	0,00	,11	,11	0,00
940113141	Exercício Corrente	,00	,00	0,00	,11	,11	0,00
9401131416241	Eletricidade	,00	,00	0,00	,11	,11	0,00
94011329	Custos Indiretos a Bens e Serviços	,00	,00	0,00	,23	,23	0,00
940113291	Exercício Corrente	,00	,00	0,00	,23	,23	0,00
94011339	Custos Indiretos a Funções	,00	,00	0,00	,05	,05	0,00
940113391	Exercício Corrente	,00	,00	0,00	,05	,05	0,00
	Totais :	0,00	0,00	0,00	0,39	0,39	0,00
Bem: 0114 - Piscina/Praia e cais flutuante Castanheira							
940114	Piscina/Praia e cais flutuante Castanheira	224,30	224,30	0,00	12.924,82	12.924,82	0,00
9401141	Custos Diretos	173,52	173,52	0,00	10.889,14	10.889,14	0,00
94011411	Materiais	,00	,00	0,00	134,40	134,40	0,00
940114111	Exercício Corrente	,00	,00	0,00	134,40	134,40	0,00

Município de Ferreira do Zêzere

Ano: 2023

Mês de dezembro

Conta	Designação	Mês			Acumulado		
		Mov. Débito	Mov. Crédito	Saldo	Mov. Débito	Mov. Crédito	Saldo
Bem: 0114 - Piscina/Praia e cais flutuante Castanheira							
94011411161293	Artigos de Higiene e Limpeza	,00	,00	0,00	8,60	8,60	0,00
940114111612991	Outros	,00	,00	0,00	125,80	125,80	0,00
94011412	Mão de Obra Direta	156,42	156,42	0,00	3.446,22	3.446,22	0,00
940114121	Exercício Corrente	156,42	156,42	0,00	3.446,22	3.446,22	0,00
94011413	Máquinas e viaturas	17,10	17,10	0,00	856,55	856,55	0,00
940114131	Exercício Corrente	17,10	17,10	0,00	856,55	856,55	0,00
94011414	Outros Custos Diretos	,00	,00	0,00	6.451,97	6.451,97	0,00
940114141	Exercício Corrente	,00	,00	0,00	6.451,97	6.451,97	0,00
94011414162359	Outros Materiais	,00	,00	0,00	18,29	18,29	0,00
9401141416239	Outros materiais diversos de consumo	,00	,00	0,00	6.433,68	6.433,68	0,00
94011429	Custos Indiretos a Bens e Serviços	1,18	1,18	0,00	348,67	348,67	0,00
940114291	Exercício Corrente	1,18	1,18	0,00	348,67	348,67	0,00
94011439	Custos Indiretos a Funções	49,60	49,60	0,00	1.687,01	1.687,01	0,00
940114391	Exercício Corrente	49,60	49,60	0,00	1.687,01	1.687,01	0,00
	Totais :	224,30	224,30	0,00	12.924,82	12.924,82	0,00
Bem: 0115 - Escola EB 2/3s Pedro Ferreiro (conserv e manut)							
940115	Escola EB 2/3s Pedro Ferreiro (conserv e manut)	9.108,54	9.108,54	0,00	45.676,88	45.676,88	0,00
9401151	Custos Diretos	7.253,30	7.253,30	0,00	38.739,78	38.739,78	0,00
94011511	Materiais	181,48	181,48	0,00	2.696,16	2.696,16	0,00
940115111	Exercício Corrente	181,48	181,48	0,00	2.696,16	2.696,16	0,00
94011511161292	Ferramentas e Utensílios	,00	,00	0,00	16,64	16,64	0,00
94011511161293	Artigos de Higiene e Limpeza	167,68	167,68	0,00	2.077,79	2.077,79	0,00
940115111612991	Outros	13,80	13,80	0,00	542,15	542,15	0,00
940115111612992	Material de consumo Interno	,00	,00	0,00	59,58	59,58	0,00
94011512	Mão de Obra Direta	1.519,47	1.519,47	0,00	14.860,85	14.860,85	0,00
940115121	Exercício Corrente	1.519,47	1.519,47	0,00	14.860,85	14.860,85	0,00
94011513	Máquinas e viaturas	639,81	639,81	0,00	4.172,36	4.172,36	0,00
940115131	Exercício Corrente	639,81	639,81	0,00	4.172,36	4.172,36	0,00
94011514	Outros Custos Diretos	4.912,54	4.912,54	0,00	17.010,41	17.010,41	0,00
940115141	Exercício Corrente	4.912,54	4.912,54	0,00	17.010,41	17.010,41	0,00
94011514162217	Formação ao pessoal	,00	,00	0,00	86,59	86,59	0,00
940115141622199	Outros	,00	,00	0,00	291,71	291,71	0,00
940115141622611	Edifícios	,00	,00	0,00	310,00	310,00	0,00

Município de Ferreira do Zêzere

Ano: 2023

Mês de dezembro

Conta	Designação	Mês			Acumulado		
		Mov. Débito	Mov. Crédito	Saldo	Mov. Débito	Mov. Crédito	Saldo
Bem: 0115 - Escola EB 2/3s Pedro Ferreiro (conserv e manut)							
94011514162261201	Conservação e repar. Equipamentos	,00	,00	0,00	3.534,49	3.534,49	0,00
940115141622629	Outros	,00	,00	0,00	1.433,16	1.433,16	0,00
940115141622699	Outros	228,23	228,23	0,00	228,23	228,23	0,00
94011514162311	Ferramentas e utensílios de desgaste rápido	179,60	179,60	0,00	3.216,75	3.216,75	0,00
9401151416231299	Materiais/Peças- Outros	400,55	400,55	0,00	520,54	520,54	0,00
9401151416233	Material de escritório	,00	,00	0,00	297,31	297,31	0,00
94011514162352	Materiais de Educação	1.664,68	1.664,68	0,00	2.283,59	2.283,59	0,00
94011514162359	Outros Materiais	,00	,00	0,00	890,67	890,67	0,00
94011514162361	Artigos de Higiene e Limpeza	,00	,00	0,00	247,70	247,70	0,00
9401151416239	Outros materiais diversos de consumo	101,24	101,24	0,00	1.331,43	1.331,43	0,00
940115141CUST.AMORT	Custos de Amortizações Mensais	2.338,24	2.338,24	0,00	2.338,24	2.338,24	0,00
94011529	Custos Indiretos a Bens e Serviços	2,74	2,74	0,00	122,54	122,54	0,00
940115291	Exercício Corrente	2,74	2,74	0,00	122,54	122,54	0,00
94011539	Custos Indiretos a Funções	1.852,50	1.852,50	0,00	6.814,56	6.814,56	0,00
940115391	Exercício Corrente	1.852,50	1.852,50	0,00	6.814,56	6.814,56	0,00
	Totais :	9.108,54	9.108,54	0,00	45.676,88	45.676,88	0,00

Bem: 0116 - Posto de Turismo (jardim da vila)

940116	Posto de Turismo (jardim da vila)	482,61	482,61	0,00	5.641,16	5.641,16	0,00
9401161	Custos Diretos	207,56	207,56	0,00	3.552,40	3.552,40	0,00
94011611	Materiais	,00	,00	0,00	177,03	177,03	0,00
940116111	Exercício Corrente	,00	,00	0,00	177,03	177,03	0,00
94011611161293	Artigos de Higiene e Limpeza	,00	,00	0,00	6,25	6,25	0,00
940116111612991	Outros	,00	,00	0,00	170,78	170,78	0,00
94011612	Mão de Obra Direta	,00	,00	0,00	1.111,30	1.111,30	0,00
940116121	Exercício Corrente	,00	,00	0,00	1.111,30	1.111,30	0,00
94011613	Máquinas e viaturas	,00	,00	0,00	164,24	164,24	0,00
940116131	Exercício Corrente	,00	,00	0,00	164,24	164,24	0,00
94011614	Outros Custos Diretos	207,56	207,56	0,00	2.099,83	2.099,83	0,00
940116141	Exercício Corrente	207,56	207,56	0,00	2.099,83	2.099,83	0,00
940116141622691	Espaços Verdes	,00	,00	0,00	87,09	87,09	0,00
9401161416231299	Materiais/Peças- Outros	,00	,00	0,00	215,78	215,78	0,00
9401161416239	Outros materiais diversos de consumo	,00	,00	0,00	326,05	326,05	0,00
940116141626399	Seguros - Outros	,00	,00	0,00	17,99	17,99	0,00

Município de Ferreira do Zêzere

Ano: 2023

Mês de dezembro

Conta	Designação	Mês			Acumulado		
		Mov. Débito	Mov. Crédito	Saldo	Mov. Débito	Mov. Crédito	Saldo
Bem: 0116 - Posto de Turismo (jardim da vila)							
940116141CUST.AMORT	Custos de Amortizações Mensais	207,56	207,56	0,00	1.452,92	1.452,92	0,00
94011629	Custos Indiretos a Bens e Serviços	168,34	168,34	0,00	1.244,95	1.244,95	0,00
940116291	Exercício Corrente	168,34	168,34	0,00	1.244,95	1.244,95	0,00
94011639	Custos Indiretos a Funções	106,71	106,71	0,00	843,81	843,81	0,00
940116391	Exercício Corrente	106,71	106,71	0,00	843,81	843,81	0,00
	Totais :	482,61	482,61	0,00	5.641,16	5.641,16	0,00

Bem: 0117 - Sist Intermu Bicicletas - Estações de Carregamento

940117	Sist Intermu Bicicletas - Estações de Carregamento	,00	,00	0,00	14.105,57	14.105,57	0,00
9401171	Custos Diretos	,00	,00	0,00	618,21	618,21	0,00
94011711	Materiais	,00	,00	0,00	114,04	114,04	0,00
940117111	Exercício Corrente	,00	,00	0,00	114,04	114,04	0,00
940117111612991	Outros	,00	,00	0,00	114,04	114,04	0,00
94011712	Mão de Obra Direta	,00	,00	0,00	342,76	342,76	0,00
940117121	Exercício Corrente	,00	,00	0,00	342,76	342,76	0,00
94011713	Máquinas e viaturas	,00	,00	0,00	98,91	98,91	0,00
940117131	Exercício Corrente	,00	,00	0,00	98,91	98,91	0,00
94011714	Outros Custos Diretos	,00	,00	0,00	62,50	62,50	0,00
940117141	Exercício Corrente	,00	,00	0,00	62,50	62,50	0,00
9401171416239	Outros materiais diversos de consumo	,00	,00	0,00	62,50	62,50	0,00
94011729	Custos Indiretos a Bens e Serviços	,00	,00	0,00	11.478,72	11.478,72	0,00
940117291	Exercício Corrente	,00	,00	0,00	11.478,72	11.478,72	0,00
94011739	Custos Indiretos a Funções	,00	,00	0,00	2.008,64	2.008,64	0,00
940117391	Exercício Corrente	,00	,00	0,00	2.008,64	2.008,64	0,00
	Totais :	0,00	0,00	0,00	14.105,57	14.105,57	0,00

Bem: 0118 - Plataforma Elevatória articulada (Haulotte)

940118	Plataforma Elevatória articulada (Haulotte)	139,92	139,92	0,00	545,44	545,44	0,00
9401181	Custos Diretos	104,36	104,36	0,00	419,78	419,78	0,00
94011811	Materiais	100,05	100,05	0,00	313,69	313,69	0,00
940118111	Exercício Corrente	100,05	100,05	0,00	313,69	313,69	0,00
940118111612512	Outras Peças para manutenção - Maq. e Viat.	,00	,00	0,00	4,26	4,26	0,00
9401181116129111	Gasóleo - Máquinas e Viaturas	100,05	100,05	0,00	309,43	309,43	0,00
94011812	Mão de Obra Direta	4,31	4,31	0,00	49,36	49,36	0,00

Município de Ferreira do Zêzere

Ano: 2023

Mês de dezembro

Conta	Designação	Mês			Acumulado		
		Mov. Débito	Mov. Crédito	Saldo	Mov. Débito	Mov. Crédito	Saldo
Bem: 0118 - Plataforma Elevatória articulada (Haulotte)							
940118121	Exercício Corrente	4,31	4,31	0,00	49,36	49,36	0,00
94011813	Máquinas e viaturas	,00	,00	0,00	56,73	56,73	0,00
940118131	Exercício Corrente	,00	,00	0,00	56,73	56,73	0,00
94011829	Custos Indiretos a Bens e Serviços	4,62	4,62	0,00	11,37	11,37	0,00
940118291	Exercício Corrente	4,62	4,62	0,00	11,37	11,37	0,00
94011839	Custos Indiretos a Funções	30,94	30,94	0,00	114,29	114,29	0,00
940118391	Exercício Corrente	30,94	30,94	0,00	114,29	114,29	0,00
	Totais :	139,92	139,92	0,00	545,44	545,44	0,00
Bem: 0119 - Centro de Saúde de Ferreira do Zêzere							
940119	Centro de Saúde de Ferreira do Zêzere	12.171,46	12.171,46	0,00	18.673,92	18.673,92	0,00
9401191	Custos Diretos	836,48	836,48	0,00	845,10	845,10	0,00
94011911	Materiais	37,90	37,90	0,00	37,90	37,90	0,00
940119111	Exercício Corrente	37,90	37,90	0,00	37,90	37,90	0,00
940119111612991	Outros	37,90	37,90	0,00	37,90	37,90	0,00
94011912	Mão de Obra Direta	146,70	146,70	0,00	155,32	155,32	0,00
940119121	Exercício Corrente	146,70	146,70	0,00	155,32	155,32	0,00
94011913	Máquinas e viaturas	28,60	28,60	0,00	28,60	28,60	0,00
940119131	Exercício Corrente	28,60	28,60	0,00	28,60	28,60	0,00
94011914	Outros Custos Diretos	623,28	623,28	0,00	623,28	623,28	0,00
940119141	Exercício Corrente	623,28	623,28	0,00	623,28	623,28	0,00
940119141622199	Outros	77,49	77,49	0,00	77,49	77,49	0,00
940119141CUST.AMORT	Custos de Amortizações Mensais	545,79	545,79	0,00	545,79	545,79	0,00
94011929	Custos Indiretos a Bens e Serviços	8.643,69	8.643,69	0,00	13.947,21	13.947,21	0,00
940119291	Exercício Corrente	8.643,69	8.643,69	0,00	13.947,21	13.947,21	0,00
94011939	Custos Indiretos a Funções	2.691,29	2.691,29	0,00	3.881,61	3.881,61	0,00
940119391	Exercício Corrente	2.691,29	2.691,29	0,00	3.881,61	3.881,61	0,00
9740119	Centro de Saúde de Ferreira do Zêzere	2.062,00	2.062,00	0,00	8.239,00	8.239,00	0,00
974011975	Transferências e subsídios correntes obtidos	2.062,00	2.062,00	0,00	8.239,00	8.239,00	0,00
	Totais :	14.233,46	14.233,46	0,00	26.912,92	26.912,92	0,00
Bem: 0120 - Cilindro Compactador							
940120	Cilindro Compactador	48,20	48,20	0,00	183,24	183,24	0,00
9401201	Custos Diretos	35,95	35,95	0,00	149,07	149,07	0,00

Município de Ferreira do Zêzere

Ano: 2023

Mês de dezembro

Conta	Designação	Mês			Acumulado		
		Mov. Débito	Mov. Crédito	Saldo	Mov. Débito	Mov. Crédito	Saldo
Bem: 0120 - Cilindro Compactador							
94012011	Materiais	35,95	35,95	0,00	61,48	61,48	0,00
940120111	Exercício Corrente	35,95	35,95	0,00	61,48	61,48	0,00
9401201116129111	Gasóleo - Máquinas e Viaturas	35,95	35,95	0,00	61,48	61,48	0,00
94012012	Mão de Obra Direta	,00	,00	0,00	68,68	68,68	0,00
940120121	Exercício Corrente	,00	,00	0,00	68,68	68,68	0,00
94012013	Máquinas e viaturas	,00	,00	0,00	18,91	18,91	0,00
940120131	Exercício Corrente	,00	,00	0,00	18,91	18,91	0,00
94012029	Custos Indiretos a Bens e Serviços	1,59	1,59	0,00	5,20	5,20	0,00
940120291	Exercício Corrente	1,59	1,59	0,00	5,20	5,20	0,00
94012039	Custos Indiretos a Funções	10,66	10,66	0,00	28,97	28,97	0,00
940120391	Exercício Corrente	10,66	10,66	0,00	28,97	28,97	0,00
	Totais :	48,20	48,20	0,00	183,24	183,24	0,00
Bem: 0121 - CATL 2.º e 3.º Ciclo Ferreira do Zêzere (COJ)							
940121	CATL 2.º e 3.º Ciclo Ferreira do Zêzere (COJ)	,00	,00	0,00	735,49	735,49	0,00
9401211	Custos Diretos	,00	,00	0,00	625,98	625,98	0,00
94012112	Mão de Obra Direta	,00	,00	0,00	303,63	303,63	0,00
940121121	Exercício Corrente	,00	,00	0,00	303,63	303,63	0,00
94012113	Máquinas e viaturas	,00	,00	0,00	322,35	322,35	0,00
940121131	Exercício Corrente	,00	,00	0,00	322,35	322,35	0,00
94012129	Custos Indiretos a Bens e Serviços	,00	,00	0,00	17,38	17,38	0,00
940121291	Exercício Corrente	,00	,00	0,00	17,38	17,38	0,00
94012139	Custos Indiretos a Funções	,00	,00	0,00	92,13	92,13	0,00
940121391	Exercício Corrente	,00	,00	0,00	92,13	92,13	0,00
	Totais :	0,00	0,00	0,00	735,49	735,49	0,00
	Totais Gerais:	294.207,62	294.207,62	0,00	2.102.635,44	2.102.635,44	0,00

Município de Ferreira do Zêzere

Ano: 2023

Mês de dezembro

Conta	Designação	Mês			Acumulado		
		Mov. Débito	Mov. Crédito	Saldo	Mov. Débito	Mov. Crédito	Saldo
Serviço: 0001 - Assembleia Municipal							
950001	Assembleia Municipal	1.434,90	1.434,90	0,00	8.700,63	8.700,63	0,00
9500011	Custos Diretos	1.117,62	1.117,62	0,00	7.288,23	7.288,23	0,00
95000112	Mão de Obra Direta	,00	,00	0,00	19,30	19,30	0,00
95000114	Outros Custos Diretos	1.117,62	1.117,62	0,00	7.268,93	7.268,93	0,00
95000114622199	Outros	,00	,00	0,00	297,50	297,50	0,00
950001146222	Publicidade, comunicação e imagem	782,10	782,10	0,00	2.571,75	2.571,75	0,00
950001146251	Deslocações e estadas	335,52	335,52	0,00	2.357,28	2.357,28	0,00
9500011462699	Outros	,00	,00	0,00	2.042,40	2.042,40	0,00
95000129	Custos Indiretos a Bens e Serviços	317,28	317,28	0,00	1.412,40	1.412,40	0,00
	Totais :	1.434,90	1.434,90	0,00	8.700,63	8.700,63	0,00
Serviço: 0002 - Edifício dos Paços do Concelho							
950002	Edifício dos Paços do Concelho	9.809,91	9.809,91	0,00	101.197,38	101.197,38	0,00
9500021	Custos Diretos	7.701,36	7.701,36	0,00	86.007,96	86.007,96	0,00
95000211	Materiais	,00	,00	0,00	84,48	84,48	0,00
9500021161292	Ferramentas e Utensílios	,00	,00	0,00	9,72	9,72	0,00
9500021161293	Artigos de Higiene e Limpeza	,00	,00	0,00	3,89	3,89	0,00
95000211612991	Outros	,00	,00	0,00	70,87	70,87	0,00
95000212	Mão de Obra Direta	2.588,54	2.588,54	0,00	32.402,61	32.402,61	0,00
95000213	Máquinas e viaturas	,00	,00	0,00	45,51	45,51	0,00
95000214	Outros Custos Diretos	5.112,82	5.112,82	0,00	53.475,36	53.475,36	0,00
9500021462211	Estudos, pareceres e consultoria jurídica	,00	,00	0,00	213,82	213,82	0,00
9500021462217	Formação ao pessoal	240,00	240,00	0,00	3.884,25	3.884,25	0,00
95000214622199	Outros	,00	,00	0,00	2.819,66	2.819,66	0,00
950002146222	Publicidade, comunicação e imagem	135,30	135,30	0,00	1.845,29	1.845,29	0,00
95000214622612022	Conservação e repar.e Equipamento - Máquinas Outras	,00	,00	0,00	461,25	461,25	0,00
9500021462262299	Assistência Técnica Equipamentos - Outros	,00	,00	0,00	1.846,96	1.846,96	0,00
95000214622629	Outros	,00	,00	0,00	442,80	442,80	0,00
95000214622699	Outros	,00	,00	0,00	140,00	140,00	0,00
950002146231299	Materiais/Peças- Outros	,00	,00	0,00	11,87	11,87	0,00
950002146232	Livros e documentação técnica	,00	,00	0,00	38,61	38,61	0,00
950002146233	Material de escritório	,00	,00	0,00	486,78	486,78	0,00
9500021462359	Outros Materiais	,00	,00	0,00	91,44	91,44	0,00
950002146239	Outros materiais diversos de consumo	366,54	366,54	0,00	5.232,63	5.232,63	0,00

Município de Ferreira do Zêzere

Ano: 2023

Mês de dezembro

Conta	Designação	Mês			Acumulado		
		Mov. Débito	Mov. Crédito	Saldo	Mov. Débito	Mov. Crédito	Saldo
Serviço: 0002 - Edifício dos Paços do Concelho							
950002146241	Eletricidade	2.656,80	2.656,80	0,00	16.479,43	16.479,43	0,00
950002146243	Água	192,85	192,85	0,00	1.147,21	1.147,21	0,00
950002146259	Outros	,00	,00	0,00	43,83	43,83	0,00
9500021462623	Internet	6,14	6,14	0,00	6,14	6,14	0,00
9500021462624	Serviços Postais	332,89	332,89	0,00	713,10	713,10	0,00
95000214626399	Seguros - Outros	,00	,00	0,00	520,95	520,95	0,00
950002146267	Limpeza, higiene e conforto	133,95	133,95	0,00	1.390,27	1.390,27	0,00
9500021462699	Outros	,00	,00	0,00	4.713,11	4.713,11	0,00
95000214CUST.AMORT	Custos de Amortizações Mensais	1.048,35	1.048,35	0,00	10.945,96	10.945,96	0,00
95000229	Custos Indiretos a Bens e Serviços	2.108,55	2.108,55	0,00	15.188,94	15.188,94	0,00
95000239	Custos Indiretos a Funções	,00	,00	0,00	,48	,48	0,00
Totais :		9.809,91	9.809,91	0,00	101.197,38	101.197,38	0,00

Serviço: 0003 - Edifício onde funcionam os serviços da Câmara

950003	Edifício onde funcionam os serviços da Câmara	12.661,80	12.661,80	0,00	98.846,98	98.846,98	0,00
9500031	Custos Diretos	9.869,85	9.869,85	0,00	83.851,32	83.851,32	0,00
95000311	Materiais	5,52	5,52	0,00	102,48	102,48	0,00
9500031161293	Artigos de Higiene e Limpeza	5,52	5,52	0,00	86,36	86,36	0,00
95000311612991	Outros	,00	,00	0,00	5,96	5,96	0,00
95000311612992	Material de consumo Interno	,00	,00	0,00	10,16	10,16	0,00
95000312	Mão de Obra Direta	121,76	121,76	0,00	19.093,07	19.093,07	0,00
95000313	Máquinas e viaturas	,00	,00	0,00	645,98	645,98	0,00
95000314	Outros Custos Diretos	9.742,57	9.742,57	0,00	64.009,79	64.009,79	0,00
9500031462211	Estudos, pareceres e consultoria jurídica	,00	,00	0,00	4.500,00	4.500,00	0,00
9500031462212	Projetos e serviços de informática	,00	,00	0,00	1.038,12	1.038,12	0,00
9500031462217	Formação ao pessoal	438,00	438,00	0,00	9.037,00	9.037,00	0,00
95000314622199	Outros	6.883,51	6.883,51	0,00	14.050,11	14.050,11	0,00
950003146222	Publicidade, comunicação e imagem	,00	,00	0,00	1.421,59	1.421,59	0,00
9500031462262299	Assistência Técnica Equipamentos - Outros	,00	,00	0,00	633,15	633,15	0,00
95000314622629	Outros	,00	,00	0,00	2.088,21	2.088,21	0,00
9500031462311	Ferramentas e utensílios de desgaste rápido	,00	,00	0,00	17,20	17,20	0,00
950003146232	Livros e documentação técnica	,00	,00	0,00	115,56	115,56	0,00
950003146233	Material de escritório	,00	,00	0,00	5.306,86	5.306,86	0,00
9500031462359	Outros Materiais	,00	,00	0,00	53,01	53,01	0,00

Município de Ferreira do Zêzere

Ano: 2023

Mês de dezembro

Conta	Designação	Mês			Acumulado		
		Mov. Débito	Mov. Crédito	Saldo	Mov. Débito	Mov. Crédito	Saldo
Serviço: 0003 - Edifício onde funcionam os serviços da Câmara							
9500031462361	Artigos de Higiene e Limpeza	,00	,00	0,00	27,50	27,50	0,00
9500031462362	Vestuário e artigos pessoais	,00	,00	0,00	482,16	482,16	0,00
950003146237	Medicamentos e artigos para a saúde	,00	,00	0,00	826,76	826,76	0,00
950003146238	Produtos químicos e de laboratórios	,00	,00	0,00	12,10	12,10	0,00
950003146239	Outros materiais diversos de consumo	52,42	52,42	0,00	4.462,15	4.462,15	0,00
950003146241	Eletricidade	470,69	470,69	0,00	4.486,06	4.486,06	0,00
950003146243	Água	588,00	588,00	0,00	2.410,25	2.410,25	0,00
95000314626399	Seguros - Outros	,00	,00	0,00	280,18	280,18	0,00
950003146267	Limpeza, higiene e conforto	534,98	534,98	0,00	2.299,36	2.299,36	0,00
9500031462699	Outros	,00	,00	0,00	2.493,89	2.493,89	0,00
95000314CUST.AMORT	Custos de Amortizações Mensais	774,97	774,97	0,00	7.968,57	7.968,57	0,00
95000329	Custos Indiretos a Bens e Serviços	2.791,95	2.791,95	0,00	14.994,82	14.994,82	0,00
95000339	Custos Indiretos a Funções	,00	,00	0,00	,84	,84	0,00
9750003	Edifício onde funcionam os serviços da Câmara	176,83	176,83	0,00	13.801,52	13.801,52	0,00
975000370	Impostos, contribuições e taxas	163,13	163,13	0,00	13.565,39	13.565,39	0,00
975000371	Vendas	,00	,00	0,00	3,16	3,16	0,00
975000372	Prestações de serviços e concessões	13,70	13,70	0,00	232,97	232,97	0,00
	Totais :	12.838,63	12.838,63	0,00	112.648,50	112.648,50	0,00
Serviço: 0004 - Parque de Máquinas							
950004	Parque de Máquinas	4.955,30	4.955,30	0,00	42.436,00	42.436,00	0,00
9500041	Custos Diretos	3.859,61	3.859,61	0,00	36.316,91	36.316,91	0,00
95000411	Materiais	63,25	63,25	0,00	552,09	552,09	0,00
95000411612512	Outras Peças para manutenção - Maq. e Viat.	,00	,00	0,00	2,30	2,30	0,00
950004116129131	Óleos e Lubrificantes - Máquinas e Viaturas	,00	,00	0,00	19,86	19,86	0,00
950004116129132	Óleos e Lubrificantes - Outros	,00	,00	0,00	198,90	198,90	0,00
950004116129192	Outros Combustíveis - Outros	,00	,00	0,00	27,06	27,06	0,00
9500041161292	Ferramentas e Utensílios	,00	,00	0,00	8,64	8,64	0,00
9500041161293	Artigos de Higiene e Limpeza	51,31	51,31	0,00	85,69	85,69	0,00
95000411612991	Outros	11,94	11,94	0,00	206,69	206,69	0,00
95000411612992	Material de consumo Interno	,00	,00	0,00	2,95	2,95	0,00
95000412	Mão de Obra Direta	917,82	917,82	0,00	9.942,22	9.942,22	0,00
95000413	Máquinas e viaturas	,00	,00	0,00	686,65	686,65	0,00
95000414	Outros Custos Diretos	2.878,54	2.878,54	0,00	25.135,95	25.135,95	0,00

Município de Ferreira do Zêzere

Ano: 2023

Mês de dezembro

Conta	Designação	Mês			Acumulado		
		Mov. Débito	Mov. Crédito	Saldo	Mov. Débito	Mov. Crédito	Saldo
Serviço: 0004 - Parque de Máquinas							
95000414622199	Outros	9,72	9,72	0,00	97,13	97,13	0,00
95000414622699	Outros	,00	,00	0,00	250,00	250,00	0,00
9500041462311	Ferramentas e utensílios de desgaste rápido	,00	,00	0,00	385,49	385,49	0,00
950004146231299	Materiais/Peças- Outros	22,13	22,13	0,00	46,43	46,43	0,00
950004146233	Material de escritório	,00	,00	0,00	11,50	11,50	0,00
950004146238	Produtos químicos e de laboratórios	,00	,00	0,00	829,22	829,22	0,00
950004146239	Outros materiais diversos de consumo	,00	,00	0,00	4.158,24	4.158,24	0,00
950004146241	Eletricidade	353,37	353,37	0,00	3.200,60	3.200,60	0,00
950004146242912	Gás - Outros	132,10	132,10	0,00	264,20	264,20	0,00
950004146243	Água	1.279,44	1.279,44	0,00	4.846,74	4.846,74	0,00
9500041462619	Outros	,00	,00	0,00	269,51	269,51	0,00
95000414626399	Seguros - Outros	,00	,00	0,00	280,18	280,18	0,00
950004146267	Limpeza, higiene e conforto	874,70	874,70	0,00	3.355,86	3.355,86	0,00
9500041462699	Outros	43,05	43,05	0,00	103,05	103,05	0,00
95000414CUST.AMORT	Custos de Amortizações Mensais	164,03	164,03	0,00	7.037,80	7.037,80	0,00
95000429	Custos Indiretos a Bens e Serviços	1.095,69	1.095,69	0,00	6.118,93	6.118,93	0,00
95000439	Custos Indiretos a Funções	,00	,00	0,00	,16	,16	0,00
	Totais :	4.955,30	4.955,30	0,00	42.436,00	42.436,00	0,00
Serviço: 0005 - Protecção Civil							
950005	Protecção Civil	39.485,06	39.485,06	0,00	192.781,28	192.781,28	0,00
9500051	Custos Diretos	10.337,28	10.337,28	0,00	73.821,51	73.821,51	0,00
95000511	Materiais	,00	,00	0,00	19,29	19,29	0,00
95000511612512	Outras Peças para manutenção - Maq. e Viat.	,00	,00	0,00	,29	,29	0,00
9500051161292	Ferramentas e Utensílios	,00	,00	0,00	2,56	2,56	0,00
95000511612991	Outros	,00	,00	0,00	16,44	16,44	0,00
95000512	Mão de Obra Direta	164,05	164,05	0,00	7.116,59	7.116,59	0,00
95000513	Máquinas e viaturas	25,20	25,20	0,00	11.523,06	11.523,06	0,00
95000514	Outros Custos Diretos	10.148,03	10.148,03	0,00	55.162,57	55.162,57	0,00
9500051462212	Projetos e serviços de informática	,00	,00	0,00	5.535,00	5.535,00	0,00
9500051462217	Formação ao pessoal	,00	,00	0,00	1.133,00	1.133,00	0,00
95000514622199	Outros	9.239,56	9.239,56	0,00	32.950,06	32.950,06	0,00
950005146222	Publicidade, comunicação e imagem	,00	,00	0,00	101,06	101,06	0,00
9500051462262299	Assistência Técnica Equipamentos - Outros	,00	,00	0,00	184,50	184,50	0,00

Município de Ferreira do Zêzere

Ano: 2023

Mês de dezembro

Conta	Designação	Mês			Acumulado		
		Mov. Débito	Mov. Crédito	Saldo	Mov. Débito	Mov. Crédito	Saldo
Serviço: 0005 - Protecção Civil							
9500051462352	Materiais de Educação	,00	,00	0,00	514,89	514,89	0,00
9500051462362	Vestuário e artigos pessoais	,00	,00	0,00	623,61	623,61	0,00
950005146239	Outros materiais diversos de consumo	,00	,00	0,00	156,20	156,20	0,00
950005146241	Eletricidade	,00	,00	0,00	370,14	370,14	0,00
950005146254	Transporte escolar	306,30	306,30	0,00	306,30	306,30	0,00
9500051462699	Outros	,00	,00	0,00	5.474,87	5.474,87	0,00
95000514CUST.AMORT	Custos de Amortizações Mensais	602,17	602,17	0,00	7.812,94	7.812,94	0,00
95000529	Custos Indiretos a Bens e Serviços	20.417,06	20.417,06	0,00	89.149,56	89.149,56	0,00
95000539	Custos Indiretos a Funções	8.730,72	8.730,72	0,00	29.810,21	29.810,21	0,00
	Totais :	39.485,06	39.485,06	0,00	192.781,28	192.781,28	0,00
Serviço: 0006 - Transportes Escolares							
950006	Transportes Escolares	31.807,00	31.807,00	0,00	244.156,99	244.156,99	0,00
9500061	Custos Diretos	24.763,61	24.763,61	0,00	206.861,41	206.861,41	0,00
95000612	Mão de Obra Direta	3.248,80	3.248,80	0,00	42.352,09	42.352,09	0,00
95000613	Máquinas e viaturas	2.867,70	2.867,70	0,00	61.201,87	61.201,87	0,00
95000614	Outros Custos Diretos	18.647,11	18.647,11	0,00	103.307,45	103.307,45	0,00
9500061462131	Transportes Escolares	,00	,00	0,00	24.016,70	24.016,70	0,00
9500061462139	Outros	,00	,00	0,00	8.815,47	8.815,47	0,00
950006146254	Transporte escolar	18.647,11	18.647,11	0,00	70.475,28	70.475,28	0,00
95000629	Custos Indiretos a Bens e Serviços	10,40	10,40	0,00	370,50	370,50	0,00
95000639	Custos Indiretos a Funções	7.032,99	7.032,99	0,00	36.925,08	36.925,08	0,00
9750006	Transportes Escolares	,00	,00	0,00	3.797,32	3.797,32	0,00
975000675	Transferências e subsídios correntes obtidos	,00	,00	0,00	3.797,32	3.797,32	0,00
	Totais :	31.807,00	31.807,00	0,00	247.954,31	247.954,31	0,00
Serviço: 0007 - Refeições escolares pré-escolar e 1º ciclo							
950007	Refeições escolares pré-escolar e 1º ciclo	44.466,85	44.466,85	0,00	229.616,40	229.616,40	0,00
9500071	Custos Diretos	34.622,74	34.622,74	0,00	194.934,93	194.934,93	0,00
95000714	Outros Custos Diretos	34.622,74	34.622,74	0,00	194.934,93	194.934,93	0,00
9500071462199	Outros	34.622,74	34.622,74	0,00	194.934,93	194.934,93	0,00
95000729	Custos Indiretos a Bens e Serviços	14,54	14,54	0,00	400,89	400,89	0,00
95000739	Custos Indiretos a Funções	9.829,57	9.829,57	0,00	34.280,58	34.280,58	0,00
9750007	Refeições escolares pré-escolar e 1º ciclo	7.279,00	7.279,00	0,00	87.304,00	87.304,00	0,00

Município de Ferreira do Zêzere

Ano: 2023

Mês de dezembro

Conta	Designação	Mês			Acumulado		
		Mov. Débito	Mov. Crédito	Saldo	Mov. Débito	Mov. Crédito	Saldo
Serviço: 0007 - Refeições escolares pré-escolar e 1º ciclo							
975000775	Transferências e subsídios correntes obtidos	7.279,00	7.279,00	0,00	87.304,00	87.304,00	0,00
	Totais :	51.745,85	51.745,85	0,00	316.920,40	316.920,40	0,00
Serviço: 0008 - Prolongamento de horário do pré-escolar							
950008	Prolongamento de horário do pré-escolar	52.133,95	52.133,95	0,00	122.119,19	122.119,19	0,00
9500081	Custos Diretos	47.216,34	47.216,34	0,00	108.321,95	108.321,95	0,00
95000814	Outros Custos Diretos	47.216,34	47.216,34	0,00	108.321,95	108.321,95	0,00
95000814601629	Outros	38.477,16	38.477,16	0,00	61.990,98	61.990,98	0,00
9500081462199	Outros	8.739,18	8.739,18	0,00	46.330,97	46.330,97	0,00
95000829	Custos Indiretos a Bens e Serviços	7,26	7,26	0,00	63,83	63,83	0,00
95000839	Custos Indiretos a Funções	4.910,35	4.910,35	0,00	13.733,41	13.733,41	0,00
9750008	Prolongamento de horário do pré-escolar	8.278,00	8.278,00	0,00	99.281,00	99.281,00	0,00
975000875	Transferências e subsídios correntes obtidos	8.278,00	8.278,00	0,00	99.281,00	99.281,00	0,00
	Totais :	60.411,95	60.411,95	0,00	221.400,19	221.400,19	0,00
Serviço: 0011 - Apoio p/aquisição de computadores p/alunos 1º cicl							
950011	Apoio p/aquisição de computadores p/alunos 1º cicl	,00	,00	0,00	,20	,20	0,00
9500111	Custos Diretos	,00	,00	0,00	,17	,17	0,00
95001114	Outros Custos Diretos	,00	,00	0,00	,17	,17	0,00
950011146241	Eletricidade	,00	,00	0,00	,17	,17	0,00
95001139	Custos Indiretos a Funções	,00	,00	0,00	,03	,03	0,00
	Totais :	0,00	0,00	0,00	0,20	0,20	0,00
Serviço: 0014 - Aulas de enriquecimento Curricular							
950014	Aulas de enriquecimento Curricular	,00	,00	0,00	2.342,44	2.342,44	0,00
9500141	Custos Diretos	,00	,00	0,00	1.797,55	1.797,55	0,00
95001414	Outros Custos Diretos	,00	,00	0,00	1.797,55	1.797,55	0,00
9500141462212	Projetos e serviços de informática	,00	,00	0,00	1.797,55	1.797,55	0,00
95001429	Custos Indiretos a Bens e Serviços	,00	,00	0,00	13,49	13,49	0,00
95001439	Custos Indiretos a Funções	,00	,00	0,00	531,40	531,40	0,00
	Totais :	0,00	0,00	0,00	2.342,44	2.342,44	0,00
Serviço: 0015 - Bolsas de estudo e deslocação							
950015	Bolsas de estudo e deslocação	,00	,00	0,00	165,70	165,70	0,00
9500151	Custos Diretos	,00	,00	0,00	135,30	135,30	0,00

Município de Ferreira do Zêzere

Ano: 2023

Mês de dezembro

Conta	Designação	Mês			Acumulado		
		Mov. Débito	Mov. Crédito	Saldo	Mov. Débito	Mov. Crédito	Saldo
Serviço: 0015 - Bolsas de estudo e deslocação							
95001514	Outros Custos Diretos	,00	,00	0,00	135,30	135,30	0,00
950015146222	Publicidade, comunicação e imagem	,00	,00	0,00	135,30	135,30	0,00
95001529	Custos Indiretos a Bens e Serviços	,00	,00	0,00	,07	,07	0,00
95001539	Custos Indiretos a Funções	,00	,00	0,00	30,33	30,33	0,00
	Totais :	0,00	0,00	0,00	165,70	165,70	0,00
Serviço: 0016 - Acção social							
950016	Acção social	19.704,02	19.704,02	0,00	54.589,07	54.589,07	0,00
9500161	Custos Diretos	4.936,11	4.936,11	0,00	5.988,43	5.988,43	0,00
95001611	Materiais	,00	,00	0,00	2,24	2,24	0,00
9500161161293	Artigos de Higiene e Limpeza	,00	,00	0,00	2,24	2,24	0,00
95001612	Mão de Obra Direta	10,18	10,18	0,00	369,36	369,36	0,00
95001613	Máquinas e viaturas	,00	,00	0,00	334,14	334,14	0,00
95001614	Outros Custos Diretos	4.925,93	4.925,93	0,00	5.282,69	5.282,69	0,00
950016146239	Outros materiais diversos de consumo	3.707,45	3.707,45	0,00	3.883,37	3.883,37	0,00
9500161462699	Outros	1.202,04	1.202,04	0,00	1.202,04	1.202,04	0,00
95001614CUST.AMORT	Custos de Amortizações Mensais	16,44	16,44	0,00	197,28	197,28	0,00
95001629	Custos Indiretos a Bens e Serviços	10.411,06	10.411,06	0,00	39.376,57	39.376,57	0,00
95001639	Custos Indiretos a Funções	4.356,85	4.356,85	0,00	9.224,07	9.224,07	0,00
9750016	Acção social	,00	,00	0,00	339,60	339,60	0,00
975001678	Outros rendimentos e ganhos	,00	,00	0,00	339,60	339,60	0,00
	Totais :	19.704,02	19.704,02	0,00	54.928,67	54.928,67	0,00
Serviço: 0017 - Apoio a famílias carenciadas							
950017	Apoio a famílias carenciadas	475,46	475,46	0,00	91.045,97	91.045,97	0,00
9500171	Custos Diretos	119,11	119,11	0,00	58.481,89	58.481,89	0,00
95001712	Mão de Obra Direta	94,82	94,82	0,00	412,50	412,50	0,00
95001713	Máquinas e viaturas	24,29	24,29	0,00	455,99	455,99	0,00
95001714	Outros Custos Diretos	,00	,00	0,00	57.613,40	57.613,40	0,00
9500171460462	Famílias	,00	,00	0,00	56.037,55	56.037,55	0,00
95001714622699	Outros	,00	,00	0,00	1.476,00	1.476,00	0,00
9500171462699	Outros	,00	,00	0,00	99,85	99,85	0,00
95001729	Custos Indiretos a Bens e Serviços	251,22	251,22	0,00	18.550,30	18.550,30	0,00

Município de Ferreira do Zêzere

Ano: 2023

Mês de dezembro

Conta	Designação	Mês			Acumulado		
		Mov. Débito	Mov. Crédito	Saldo	Mov. Débito	Mov. Crédito	Saldo
Serviço: 0017 - Apoio a famílias carenciadas							
95001739	Custos Indiretos a Funções	105,13	105,13	0,00	14.013,78	14.013,78	0,00
	Totais :	475,46	475,46	0,00	91.045,97	91.045,97	0,00
Serviço: 0018 - CPCJ- Comissão de protecção Crianças e Jovens							
950018	CPCJ- Comissão de protecção Crianças e Jovens	,00	,00	0,00	33,73	33,73	0,00
9500181	Custos Diretos	,00	,00	0,00	25,01	25,01	0,00
95001814	Outros Custos Diretos	,00	,00	0,00	25,01	25,01	0,00
950018146233	Material de escritório	,00	,00	0,00	25,01	25,01	0,00
95001829	Custos Indiretos a Bens e Serviços	,00	,00	0,00	4,78	4,78	0,00
95001839	Custos Indiretos a Funções	,00	,00	0,00	3,94	3,94	0,00
9750018	CPCJ- Comissão de protecção Crianças e Jovens	7.796,76	7.796,76	0,00	11.537,52	11.537,52	0,00
975001875	Transferências e subsídios correntes obtidos	7.796,76	7.796,76	0,00	11.537,52	11.537,52	0,00
	Totais :	7.796,76	7.796,76	0,00	11.571,25	11.571,25	0,00
Serviço: 0021 - Ordenamento do território							
950021	Ordenamento do território	154.350,71	154.350,71	0,00	829.380,39	829.380,39	0,00
9500211	Custos Diretos	173,55	173,55	0,00	7.672,56	7.672,56	0,00
95002111	Materiais	,00	,00	0,00	7,90	7,90	0,00
95002111612991	Outros	,00	,00	0,00	7,90	7,90	0,00
95002112	Mão de Obra Direta	27,27	27,27	0,00	71,78	71,78	0,00
95002113	Máquinas e viaturas	114,25	114,25	0,00	212,07	212,07	0,00
95002114	Outros Custos Diretos	32,03	32,03	0,00	7.380,81	7.380,81	0,00
9500211462211	Estudos, pareceres e consultoria jurídica	,00	,00	0,00	1.033,20	1.033,20	0,00
950021146222	Publicidade, comunicação e imagem	,00	,00	0,00	1.831,76	1.831,76	0,00
950021146231299	Materiais/Peças- Outros	,00	,00	0,00	2,93	2,93	0,00
950021146239	Outros materiais diversos de consumo	,00	,00	0,00	4.128,56	4.128,56	0,00
95002114CUST.AMORT	Custos de Amortizações Mensais	32,03	32,03	0,00	384,36	384,36	0,00
95002129	Custos Indiretos a Bens e Serviços	120.047,97	120.047,97	0,00	690.731,67	690.731,67	0,00
95002139	Custos Indiretos a Funções	34.129,19	34.129,19	0,00	130.976,16	130.976,16	0,00
	Totais :	154.350,71	154.350,71	0,00	829.380,39	829.380,39	0,00
Serviço: 0022 - Saneamento							
950022	Saneamento	15.063,76	15.063,76	0,00	152.982,18	152.982,18	0,00
9500221	Custos Diretos	134,71	134,71	0,00	1.806,07	1.806,07	0,00

Município de Ferreira do Zêzere

Ano: 2023

Mês de dezembro

Conta	Designação	Mês			Acumulado		
		Mov. Débito	Mov. Crédito	Saldo	Mov. Débito	Mov. Crédito	Saldo
Serviço: 0022 - Saneamento							
95002214	Outros Custos Diretos	134,71	134,71	0,00	1.806,07	1.806,07	0,00
95002214CUST.AMORT	Custos de Amortizações Mensais	134,71	134,71	0,00	1.806,07	1.806,07	0,00
95002229	Custos Indiretos a Bens e Serviços	11.598,23	11.598,23	0,00	128.820,85	128.820,85	0,00
95002239	Custos Indiretos a Funções	3.330,82	3.330,82	0,00	22.355,26	22.355,26	0,00
9750022	Saneamento	,00	,00	0,00	2,51	2,51	0,00
975002270	Impostos, contribuições e taxas	,00	,00	0,00	2,51	2,51	0,00
	Totais :	15.063,76	15.063,76	0,00	152.984,69	152.984,69	0,00

Serviço: 0023 - Abastecimento de Água

950023	Abastecimento de Água	,00	,00	0,00	,97	,97	0,00
9500231	Custos Diretos	,00	,00	0,00	,11	,11	0,00
95002314	Outros Custos Diretos	,00	,00	0,00	,11	,11	0,00
95002314CUST.AMORT	Custos de Amortizações Mensais	,00	,00	0,00	,11	,11	0,00
95002329	Custos Indiretos a Bens e Serviços	,00	,00	0,00	,75	,75	0,00
95002339	Custos Indiretos a Funções	,00	,00	0,00	,11	,11	0,00
9750023	Abastecimento de Água	,00	,00	0,00	4.934,90	4.934,90	0,00
975002371	Vendas	,00	,00	0,00	278,80	278,80	0,00
975002372	Prestações de serviços e concessões	,00	,00	0,00	4.656,10	4.656,10	0,00
	Totais :	0,00	0,00	0,00	4.935,87	4.935,87	0,00

Serviço: 0024 - Resíduos Sólidos

950024	Resíduos Sólidos	3.513,48	3.513,48	0,00	37.825,96	37.825,96	0,00
9500241	Custos Diretos	2.383,35	2.383,35	0,00	26.190,81	26.190,81	0,00
95002411	Materiais	,00	,00	0,00	28,75	28,75	0,00
9500241161293	Artigos de Higiene e Limpeza	,00	,00	0,00	18,24	18,24	0,00
95002411612991	Outros	,00	,00	0,00	10,51	10,51	0,00
95002412	Mão de Obra Direta	1.732,10	1.732,10	0,00	21.512,44	21.512,44	0,00
95002413	Máquinas e viaturas	636,06	636,06	0,00	4.405,34	4.405,34	0,00
95002414	Outros Custos Diretos	15,19	15,19	0,00	244,28	244,28	0,00
9500241462361	Artigos de Higiene e Limpeza	,00	,00	0,00	62,00	62,00	0,00
95002414CUST.AMORT	Custos de Amortizações Mensais	15,19	15,19	0,00	182,28	182,28	0,00
95002429	Custos Indiretos a Bens e Serviços	353,25	353,25	0,00	5.860,83	5.860,83	0,00

Município de Ferreira do Zêzere

Ano: 2023

Mês de dezembro

Conta	Designação	Mês			Acumulado		
		Mov. Débito	Mov. Crédito	Saldo	Mov. Débito	Mov. Crédito	Saldo
Serviço: 0024 - Resíduos Sólidos							
95002439	Custos Indiretos a Funções	776,88	776,88	0,00	5.774,32	5.774,32	0,00
	Totais :	3.513,48	3.513,48	0,00	37.825,96	37.825,96	0,00
Serviço: 0025 - Protecção do meio ambiente e natureza							
950025	Protecção do meio ambiente e natureza	558,14	558,14	0,00	6.846,42	6.846,42	0,00
9500251	Custos Diretos	366,68	366,68	0,00	4.513,65	4.513,65	0,00
95002512	Mão de Obra Direta	72,25	72,25	0,00	1.951,06	1.951,06	0,00
95002513	Máquinas e viaturas	127,14	127,14	0,00	313,02	313,02	0,00
95002514	Outros Custos Diretos	167,29	167,29	0,00	2.249,57	2.249,57	0,00
95002514CUST.AMORT	Custos de Amortizações Mensais	167,29	167,29	0,00	2.249,57	2.249,57	0,00
95002529	Custos Indiretos a Bens e Serviços	68,05	68,05	0,00	1.291,33	1.291,33	0,00
95002539	Custos Indiretos a Funções	123,41	123,41	0,00	1.041,44	1.041,44	0,00
	Totais :	558,14	558,14	0,00	6.846,42	6.846,42	0,00
Serviço: 0027 - Serviços de Veterinária							
950027	Serviços de Veterinária	2.703,23	2.703,23	0,00	40.255,62	40.255,62	0,00
9500271	Custos Diretos	1.775,91	1.775,91	0,00	27.280,64	27.280,64	0,00
95002711	Materiais	13,05	13,05	0,00	1.311,03	1.311,03	0,00
9500271161292	Ferramentas e Utensílios	,00	,00	0,00	6,82	6,82	0,00
9500271161293	Artigos de Higiene e Limpeza	13,05	13,05	0,00	152,45	152,45	0,00
95002711612991	Outros	,00	,00	0,00	1.151,76	1.151,76	0,00
95002712	Mão de Obra Direta	383,97	383,97	0,00	10.295,27	10.295,27	0,00
95002713	Máquinas e viaturas	96,99	96,99	0,00	2.955,13	2.955,13	0,00
95002714	Outros Custos Diretos	1.281,90	1.281,90	0,00	12.719,21	12.719,21	0,00
9500271462217	Formação ao pessoal	60,00	60,00	0,00	60,00	60,00	0,00
95002714622199	Outros	135,36	135,36	0,00	5.718,76	5.718,76	0,00
95002714622611	Edifícios	,00	,00	0,00	959,40	959,40	0,00
950027146231299	Materiais/Peças- Outros	,00	,00	0,00	1.633,45	1.633,45	0,00
950027146237	Medicamentos e artigos para a saúde	794,06	794,06	0,00	866,25	866,25	0,00
950027146238	Produtos químicos e de laboratórios	,00	,00	0,00	14,80	14,80	0,00
950027146239	Outros materiais diversos de consumo	277,06	277,06	0,00	3.044,75	3.044,75	0,00
950027146241	Eletricidade	,00	,00	0,00	74,86	74,86	0,00
9500271462699	Outros	,00	,00	0,00	185,50	185,50	0,00
95002714CUST.AMORT	Custos de Amortizações Mensais	15,42	15,42	0,00	161,44	161,44	0,00

Município de Ferreira do Zêzere

Ano: 2023

Mês de dezembro

Conta	Designação	Mês			Acumulado		
		Mov. Débito	Mov. Crédito	Saldo	Mov. Débito	Mov. Crédito	Saldo
Serviço: 0027 - Serviços de Veterinária							
95002729	Custos Indiretos a Bens e Serviços	329,60	329,60	0,00	7.397,42	7.397,42	0,00
95002739	Custos Indiretos a Funções	597,72	597,72	0,00	5.577,56	5.577,56	0,00
9750027	Serviços de Veterinária	,00	,00	0,00	264,00	264,00	0,00
975002775	Transferências e subsídios correntes obtidos	,00	,00	0,00	264,00	264,00	0,00
	Totais :	2.703,23	2.703,23	0,00	40.519,62	40.519,62	0,00
Serviço: 0028 - Canil Intermunicipal							
950028	Canil Intermunicipal	,00	,00	0,00	243,48	243,48	0,00
9500281	Custos Diretos	,00	,00	0,00	151,78	151,78	0,00
95002814	Outros Custos Diretos	,00	,00	0,00	151,78	151,78	0,00
950028146239	Outros materiais diversos de consumo	,00	,00	0,00	151,78	151,78	0,00
95002829	Custos Indiretos a Bens e Serviços	,00	,00	0,00	62,97	62,97	0,00
95002839	Custos Indiretos a Funções	,00	,00	0,00	28,73	28,73	0,00
	Totais :	0,00	0,00	0,00	243,48	243,48	0,00
Serviço: 0029 - Cemitério Municipal							
950029	Cemitério Municipal	3.428,36	3.428,36	0,00	45.747,82	45.747,82	0,00
9500291	Custos Diretos	2.252,29	2.252,29	0,00	30.832,71	30.832,71	0,00
95002911	Materiais	,00	,00	0,00	1.807,74	1.807,74	0,00
9500291161292	Ferramentas e Utensílios	,00	,00	0,00	16,85	16,85	0,00
9500291161293	Artigos de Higiene e Limpeza	,00	,00	0,00	1,15	1,15	0,00
95002911612991	Outros	,00	,00	0,00	1.789,74	1.789,74	0,00
95002912	Mão de Obra Direta	1.274,56	1.274,56	0,00	22.240,41	22.240,41	0,00
95002913	Máquinas e viaturas	,00	,00	0,00	935,74	935,74	0,00
95002914	Outros Custos Diretos	977,73	977,73	0,00	5.848,82	5.848,82	0,00
950029146222	Publicidade, comunicação e imagem	,00	,00	0,00	1.033,58	1.033,58	0,00
950029146231299	Materiais/Peças- Outros	,00	,00	0,00	3,80	3,80	0,00
950029146239	Outros materiais diversos de consumo	542,48	542,48	0,00	1.096,33	1.096,33	0,00
950029146243	Água	169,05	169,05	0,00	1.224,17	1.224,17	0,00
950029146267	Limpeza, higiene e conforto	139,88	139,88	0,00	975,10	975,10	0,00
95002914CUST.AMORT	Custos de Amortizações Mensais	126,32	126,32	0,00	1.515,84	1.515,84	0,00
95002929	Custos Indiretos a Bens e Serviços	418,01	418,01	0,00	7.574,15	7.574,15	0,00
95002939	Custos Indiretos a Funções	758,06	758,06	0,00	7.340,96	7.340,96	0,00
9750029	Cemitério Municipal	495,40	495,40	0,00	4.965,16	4.965,16	0,00

Município de Ferreira do Zêzere

Ano: 2023

Mês de dezembro

Conta	Designação	Mês			Acumulado		
		Mov. Débito	Mov. Crédito	Saldo	Mov. Débito	Mov. Crédito	Saldo
Serviço: 0029 - Cemitério Municipal							
975002971	Vendas	,00	,00	0,00	18,76	18,76	0,00
975002972	Prestações de serviços e concessões	495,40	495,40	0,00	4.946,40	4.946,40	0,00
	Totais :	3.923,76	3.923,76	0,00	50.712,98	50.712,98	0,00
Serviço: 0030 - Biblioteca Municipal							
950030	Biblioteca Municipal	20.343,67	20.343,67	0,00	111.651,33	111.651,33	0,00
9500301	Custos Diretos	4.355,70	4.355,70	0,00	43.666,75	43.666,75	0,00
95003012	Mão de Obra Direta	,00	,00	0,00	86,04	86,04	0,00
95003013	Máquinas e viaturas	,00	,00	0,00	11,67	11,67	0,00
95003014	Outros Custos Diretos	4.355,70	4.355,70	0,00	43.569,04	43.569,04	0,00
9500301462211	Estudos, pareceres e consultoria jurídica	,00	,00	0,00	1.035,00	1.035,00	0,00
9500301462212	Projetos e serviços de informática	,00	,00	0,00	2.997,93	2.997,93	0,00
9500301462217	Formação ao pessoal	,00	,00	0,00	140,00	140,00	0,00
95003014622192	Ensaio e Análises Técnicas	1.420,65	1.420,65	0,00	1.420,65	1.420,65	0,00
95003014622199	Outros	,00	,00	0,00	880,38	880,38	0,00
950030146222	Publicidade, comunicação e imagem	,00	,00	0,00	369,00	369,00	0,00
950030146223	Vigilância e segurança	45,00	45,00	0,00	45,00	45,00	0,00
9500301462262299	Assistência Técnica Equipamentos - Outros	,00	,00	0,00	31,05	31,05	0,00
95003014622629	Outros	,00	,00	0,00	820,25	820,25	0,00
950030146233	Material de escritório	,00	,00	0,00	44,90	44,90	0,00
9500301462359	Outros Materiais	,00	,00	0,00	1.142,15	1.142,15	0,00
950030146239	Outros materiais diversos de consumo	322,01	322,01	0,00	1.373,88	1.373,88	0,00
950030146241	Eletricidade	1.241,17	1.241,17	0,00	19.025,08	19.025,08	0,00
950030146243	Água	168,32	168,32	0,00	939,56	939,56	0,00
9500301462622	Comunicações Móveis	3,68	3,68	0,00	23,58	23,58	0,00
95003014626399	Seguros - Outros	,00	,00	0,00	911,75	911,75	0,00
950030146267	Limpeza, higiene e conforto	145,96	145,96	0,00	793,29	793,29	0,00
9500301462699	Outros	810,00	810,00	0,00	9.109,05	9.109,05	0,00
95003014CUST.AMORT	Custos de Amortizações Mensais	198,91	198,91	0,00	2.466,54	2.466,54	0,00
95003029	Custos Indiretos a Bens e Serviços	11.489,69	11.489,69	0,00	50.466,83	50.466,83	0,00
95003039	Custos Indiretos a Funções	4.498,28	4.498,28	0,00	17.517,75	17.517,75	0,00
9750030	Biblioteca Municipal	55,38	55,38	0,00	773,01	773,01	0,00

Município de Ferreira do Zêzere

Ano: 2023

Mês de dezembro

Conta	Designação	Mês			Acumulado		
		Mov. Débito	Mov. Crédito	Saldo	Mov. Débito	Mov. Crédito	Saldo
Serviço: 0030 - Biblioteca Municipal							
975003071	Vendas	55,38	55,38	0,00	773,01	773,01	0,00
	Totais :	20.399,05	20.399,05	0,00	112.424,34	112.424,34	0,00
Serviço: 0031 - Outras atividades culturais							
950031	Outras atividades culturais	,00	,00	0,00	23.214,56	23.214,56	0,00
9500311	Custos Diretos	,00	,00	0,00	11.020,94	11.020,94	0,00
95003112	Mão de Obra Direta	,00	,00	0,00	990,96	990,96	0,00
95003113	Máquinas e viaturas	,00	,00	0,00	329,26	329,26	0,00
95003114	Outros Custos Diretos	,00	,00	0,00	9.700,72	9.700,72	0,00
950031146231299	Materiais/Peças- Outros	,00	,00	0,00	90,90	90,90	0,00
950031146239	Outros materiais diversos de consumo	,00	,00	0,00	2.067,41	2.067,41	0,00
95003114624212	Gasóleo - Outros	,00	,00	0,00	243,00	243,00	0,00
95003114626399	Seguros - Outros	,00	,00	0,00	51,55	51,55	0,00
9500311462699	Outros	,00	,00	0,00	7.247,86	7.247,86	0,00
95003129	Custos Indiretos a Bens e Serviços	,00	,00	0,00	9.065,54	9.065,54	0,00
95003139	Custos Indiretos a Funções	,00	,00	0,00	3.128,08	3.128,08	0,00
	Totais :	0,00	0,00	0,00	23.214,56	23.214,56	0,00
Serviço: 0032 - Actividades Desportivas							
950032	Actividades Desportivas	,00	,00	0,00	299,69	299,69	0,00
9500321	Custos Diretos	,00	,00	0,00	215,55	215,55	0,00
95003214	Outros Custos Diretos	,00	,00	0,00	215,55	215,55	0,00
950032146239	Outros materiais diversos de consumo	,00	,00	0,00	77,49	77,49	0,00
9500321462699	Outros	,00	,00	0,00	138,06	138,06	0,00
95003229	Custos Indiretos a Bens e Serviços	,00	,00	0,00	44,78	44,78	0,00
95003239	Custos Indiretos a Funções	,00	,00	0,00	39,36	39,36	0,00
	Totais :	0,00	0,00	0,00	299,69	299,69	0,00
Serviço: 0034 - Torneio Futsal Interfreguesias "Paulo Cruz"							
950034	Torneio Futsal Interfreguesias "Paulo Cruz"	,00	,00	0,00	4.017,83	4.017,83	0,00
9500341	Custos Diretos	,00	,00	0,00	2.614,51	2.614,51	0,00
95003414	Outros Custos Diretos	,00	,00	0,00	2.614,51	2.614,51	0,00
950034146234	Artigos para oferta e de publicidade e divulgação	,00	,00	0,00	321,21	321,21	0,00
95003414626399	Seguros - Outros	,00	,00	0,00	978,30	978,30	0,00

Município de Ferreira do Zêzere

Ano: 2023

Mês de dezembro

Conta	Designação	Mês			Acumulado		
		Mov. Débito	Mov. Crédito	Saldo	Mov. Débito	Mov. Crédito	Saldo
Serviço: 0034 - Torneio Futsal Interfreguesias "Paulo Cruz"							
9500341462691	Serviços desportivos	,00	,00	0,00	1.015,00	1.015,00	0,00
9500341462699	Outros	,00	,00	0,00	300,00	300,00	0,00
95003429	Custos Indiretos a Bens e Serviços	,00	,00	0,00	910,66	910,66	0,00
95003439	Custos Indiretos a Funções	,00	,00	0,00	492,66	492,66	0,00
	Totais :	0,00	0,00	0,00	4.017,83	4.017,83	0,00
Serviço: 0036 - Semana Lúdica Desportiva							
950036	Semana Lúdica Desportiva	,00	,00	0,00	10.598,61	10.598,61	0,00
9500361	Custos Diretos	,00	,00	0,00	7.504,85	7.504,85	0,00
95003612	Mão de Obra Direta	,00	,00	0,00	3.776,60	3.776,60	0,00
95003613	Máquinas e viaturas	,00	,00	0,00	2.007,26	2.007,26	0,00
95003614	Outros Custos Diretos	,00	,00	0,00	1.720,99	1.720,99	0,00
9500361462362	Vestuário e artigos pessoais	,00	,00	0,00	230,26	230,26	0,00
950036146239	Outros materiais diversos de consumo	,00	,00	0,00	560,00	560,00	0,00
95003614626399	Seguros - Outros	,00	,00	0,00	319,73	319,73	0,00
9500361462691	Serviços desportivos	,00	,00	0,00	611,00	611,00	0,00
95003629	Custos Indiretos a Bens e Serviços	,00	,00	0,00	1.974,59	1.974,59	0,00
95003639	Custos Indiretos a Funções	,00	,00	0,00	1.119,17	1.119,17	0,00
9750036	Semana Lúdica Desportiva	,00	,00	0,00	1.695,00	1.695,00	0,00
975003678	Outros rendimentos e ganhos	,00	,00	0,00	1.695,00	1.695,00	0,00
	Totais :	0,00	0,00	0,00	12.293,61	12.293,61	0,00
Serviço: 0037 - Verão em Acção							
950037	Verão em Acção	,00	,00	0,00	4.667,57	4.667,57	0,00
9500371	Custos Diretos	,00	,00	0,00	3.479,71	3.479,71	0,00
95003712	Mão de Obra Direta	,00	,00	0,00	884,19	884,19	0,00
95003713	Máquinas e viaturas	,00	,00	0,00	1.569,52	1.569,52	0,00
95003714	Outros Custos Diretos	,00	,00	0,00	1.026,00	1.026,00	0,00
95003714626399	Seguros - Outros	,00	,00	0,00	66,00	66,00	0,00
9500371462691	Serviços desportivos	,00	,00	0,00	360,00	360,00	0,00
9500371462699	Outros	,00	,00	0,00	600,00	600,00	0,00
95003729	Custos Indiretos a Bens e Serviços	,00	,00	0,00	619,62	619,62	0,00
95003739	Custos Indiretos a Funções	,00	,00	0,00	568,24	568,24	0,00
9750037	Verão em Acção	,00	,00	0,00	1.200,00	1.200,00	0,00

Município de Ferreira do Zêzere

Ano: 2023

Mês de dezembro

Conta	Designação	Mês			Acumulado		
		Mov. Débito	Mov. Crédito	Saldo	Mov. Débito	Mov. Crédito	Saldo
Serviço: 0037 - Verão em Acção							
975003778	Outros rendimentos e ganhos	,00	,00	0,00	1.200,00	1.200,00	0,00
	Totais :	0,00	0,00	0,00	5.867,57	5.867,57	0,00
Serviço: 0038 - Pavilhão Gimnodesportivo							
950038	Pavilhão Gimnodesportivo	10.342,74	10.342,74	0,00	56.672,55	56.672,55	0,00
9500381	Custos Diretos	4.357,34	4.357,34	0,00	32.594,99	32.594,99	0,00
95003811	Materiais	65,32	65,32	0,00	1.242,47	1.242,47	0,00
9500381161293	Artigos de Higiene e Limpeza	58,56	58,56	0,00	1.099,99	1.099,99	0,00
95003811612991	Outros	6,76	6,76	0,00	142,48	142,48	0,00
95003812	Mão de Obra Direta	727,11	727,11	0,00	8.671,45	8.671,45	0,00
95003813	Máquinas e viaturas	24,13	24,13	0,00	420,21	420,21	0,00
95003814	Outros Custos Diretos	3.540,78	3.540,78	0,00	22.260,86	22.260,86	0,00
95003814622199	Outros	,00	,00	0,00	511,12	511,12	0,00
950038146222	Publicidade, comunicação e imagem	,00	,00	0,00	38,66	38,66	0,00
95003814622611	Edifícios	54,92	54,92	0,00	54,92	54,92	0,00
950038146239	Outros materiais diversos de consumo	,00	,00	0,00	263,47	263,47	0,00
950038146241	Eletricidade	2.229,97	2.229,97	0,00	10.398,24	10.398,24	0,00
950038146242912	Gás - Outros	,00	,00	0,00	1.528,49	1.528,49	0,00
950038146243	Água	567,10	567,10	0,00	3.213,77	3.213,77	0,00
95003814626399	Seguros - Outros	,00	,00	0,00	17,72	17,72	0,00
950038146267	Limpeza, higiene e conforto	348,11	348,11	0,00	2.224,63	2.224,63	0,00
9500381462699	Outros	,00	,00	0,00	20,20	20,20	0,00
95003814CUST.AMORT	Custos de Amortizações Mensais	340,68	340,68	0,00	3.989,64	3.989,64	0,00
95003829	Custos Indiretos a Bens e Serviços	3.698,47	3.698,47	0,00	14.963,71	14.963,71	0,00
95003839	Custos Indiretos a Funções	2.286,93	2.286,93	0,00	9.113,85	9.113,85	0,00
	Totais :	10.342,74	10.342,74	0,00	56.672,55	56.672,55	0,00
Serviço: 0039 - Piscina Municipal							
950039	Piscina Municipal	61.879,91	61.879,91	0,00	263.053,53	263.053,53	0,00
9500391	Custos Diretos	26.079,46	26.079,46	0,00	150.418,71	150.418,71	0,00
95003911	Materiais	5.261,17	5.261,17	0,00	35.443,03	35.443,03	0,00
9500391161292	Ferramentas e Utensílios	,00	,00	0,00	2,42	2,42	0,00
9500391161293	Artigos de Higiene e Limpeza	170,20	170,20	0,00	1.802,73	1.802,73	0,00
95003911612991	Outros	5.090,97	5.090,97	0,00	33.637,88	33.637,88	0,00

Município de Ferreira do Zêzere

Ano: 2023

Mês de dezembro

Conta	Designação	Mês			Acumulado		
		Mov. Débito	Mov. Crédito	Saldo	Mov. Débito	Mov. Crédito	Saldo
Serviço: 0039 - Piscina Municipal							
95003912	Mão de Obra Direta	1.158,84	1.158,84	0,00	5.838,18	5.838,18	0,00
95003913	Máquinas e viaturas	191,98	191,98	0,00	1.090,28	1.090,28	0,00
95003914	Outros Custos Diretos	19.467,47	19.467,47	0,00	108.047,22	108.047,22	0,00
9500391462217	Formação ao pessoal	,00	,00	0,00	400,00	400,00	0,00
95003914622191	Trabalhos de impressão	167,28	167,28	0,00	167,28	167,28	0,00
95003914622192	Ensaios e Análises Técnicas	167,28	167,28	0,00	1.840,08	1.840,08	0,00
95003914622199	Outros	,00	,00	0,00	408,05	408,05	0,00
95003914622611	Edifícios	,00	,00	0,00	291,88	291,88	0,00
9500391462311	Ferramentas e utensílios de desgaste rápido	,00	,00	0,00	59,04	59,04	0,00
950039146231299	Materiais/Peças- Outros	26,35	26,35	0,00	1.533,79	1.533,79	0,00
950039146233	Material de escritório	,00	,00	0,00	7,36	7,36	0,00
950039146238	Produtos químicos e de laboratórios	,00	,00	0,00	3.349,35	3.349,35	0,00
950039146239	Outros materiais diversos de consumo	23,52	23,52	0,00	425,25	425,25	0,00
950039146241	Eletricidade	5.046,84	5.046,84	0,00	30.729,20	30.729,20	0,00
950039146243	Água	8.271,26	8.271,26	0,00	38.273,71	38.273,71	0,00
95003914626399	Seguros - Outros	,00	,00	0,00	647,65	647,65	0,00
950039146267	Limpeza, higiene e conforto	5.459,36	5.459,36	0,00	25.456,78	25.456,78	0,00
9500391462699	Outros	,00	,00	0,00	1.684,18	1.684,18	0,00
95003914CUST.AMORT	Custos de Amortizações Mensais	305,58	305,58	0,00	2.773,62	2.773,62	0,00
95003929	Custos Indiretos a Bens e Serviços	22.121,65	22.121,65	0,00	70.285,69	70.285,69	0,00
95003939	Custos Indiretos a Funções	13.678,80	13.678,80	0,00	42.349,13	42.349,13	0,00
	Totais :	61.879,91	61.879,91	0,00	263.053,53	263.053,53	0,00

Serviço: 0040 - Campo de Futebol Engº Lopo de Carvalho

950040	Campo de Futebol Engº Lopo de Carvalho	5.770,22	5.770,22	0,00	26.885,84	26.885,84	0,00
9500401	Custos Diretos	2.430,96	2.430,96	0,00	15.517,49	15.517,49	0,00
95004011	Materiais	29,69	29,69	0,00	160,44	160,44	0,00
9500401161292	Ferramentas e Utensílios	,00	,00	0,00	6,98	6,98	0,00
9500401161293	Artigos de Higiene e Limpeza	,00	,00	0,00	37,10	37,10	0,00
95004011612991	Outros	29,69	29,69	0,00	116,36	116,36	0,00
95004012	Mão de Obra Direta	142,36	142,36	0,00	1.977,54	1.977,54	0,00
95004013	Máquinas e viaturas	17,20	17,20	0,00	398,39	398,39	0,00
95004014	Outros Custos Diretos	2.241,71	2.241,71	0,00	12.981,12	12.981,12	0,00
95004014622199	Outros	,00	,00	0,00	2.691,24	2.691,24	0,00

Município de Ferreira do Zêzere

Ano: 2023

Mês de dezembro

Conta	Designação	Mês			Acumulado		
		Mov. Débito	Mov. Crédito	Saldo	Mov. Débito	Mov. Crédito	Saldo
Serviço: 0040 - Campo de Futebol Engº Lopo de Carvalho							
950040146222	Publicidade, comunicação e imagem	,00	,00	0,00	38,66	38,66	0,00
9500401462261201	Conservação e repar. Equipamentos	,00	,00	0,00	120,54	120,54	0,00
95004014622629	Outros	,00	,00	0,00	327,18	327,18	0,00
950040146231299	Materiais/Peças- Outros	10,33	10,33	0,00	638,40	638,40	0,00
950040146239	Outros materiais diversos de consumo	74,89	74,89	0,00	450,04	450,04	0,00
950040146243	Água	1.280,85	1.280,85	0,00	5.133,31	5.133,31	0,00
95004014626399	Seguros - Outros	,00	,00	0,00	17,72	17,72	0,00
950040146267	Limpeza, higiene e conforto	875,64	875,64	0,00	3.543,83	3.543,83	0,00
9500401462699	Outros	,00	,00	0,00	20,20	20,20	0,00
95004029	Custos Indiretos a Bens e Serviços	2.063,38	2.063,38	0,00	6.613,62	6.613,62	0,00
95004039	Custos Indiretos a Funções	1.275,88	1.275,88	0,00	4.754,73	4.754,73	0,00
	Totais :	5.770,22	5.770,22	0,00	26.885,84	26.885,84	0,00
Serviço: 0041 - Comemoração Dia Mundial da Criança							
950041	Comemoração Dia Mundial da Criança	,00	,00	0,00	1.689,42	1.689,42	0,00
9500411	Custos Diretos	,00	,00	0,00	1.107,00	1.107,00	0,00
95004114	Outros Custos Diretos	,00	,00	0,00	1.107,00	1.107,00	0,00
9500411462699	Outros	,00	,00	0,00	1.107,00	1.107,00	0,00
95004129	Custos Indiretos a Bens e Serviços	,00	,00	0,00	432,42	432,42	0,00
95004139	Custos Indiretos a Funções	,00	,00	0,00	150,00	150,00	0,00
	Totais :	0,00	0,00	0,00	1.689,42	1.689,42	0,00
Serviço: 0042 - Marchas Sto.António							
950042	Marchas Sto.António	,00	,00	0,00	11.015,81	11.015,81	0,00
9500421	Custos Diretos	,00	,00	0,00	7.193,60	7.193,60	0,00
95004211	Materiais	,00	,00	0,00	135,03	135,03	0,00
95004211612991	Outros	,00	,00	0,00	135,03	135,03	0,00
95004212	Mão de Obra Direta	,00	,00	0,00	877,75	877,75	0,00
95004213	Máquinas e viaturas	,00	,00	0,00	323,50	323,50	0,00
95004214	Outros Custos Diretos	,00	,00	0,00	5.857,32	5.857,32	0,00
950042146222	Publicidade, comunicação e imagem	,00	,00	0,00	472,32	472,32	0,00
950042146239	Outros materiais diversos de consumo	,00	,00	0,00	950,00	950,00	0,00
9500421462699	Outros	,00	,00	0,00	4.435,00	4.435,00	0,00
95004229	Custos Indiretos a Bens e Serviços	,00	,00	0,00	2.811,57	2.811,57	0,00

Município de Ferreira do Zêzere

Ano: 2023

Mês de dezembro

Conta	Designação	Mês			Acumulado		
		Mov. Débito	Mov. Crédito	Saldo	Mov. Débito	Mov. Crédito	Saldo
Serviço: 0042 - Marchas Sto.António							
95004239	Custos Indiretos a Funções	,00	,00	0,00	1.010,64	1.010,64	0,00
	Totais :	0,00	0,00	0,00	11.015,81	11.015,81	0,00
Serviço: 0043 - Carnaval							
950043	Carnaval	,00	,00	0,00	18.775,08	18.775,08	0,00
9500431	Custos Diretos	,00	,00	0,00	10.669,23	10.669,23	0,00
95004311	Materiais	,00	,00	0,00	87,25	87,25	0,00
95004311612991	Outros	,00	,00	0,00	87,25	87,25	0,00
95004312	Mão de Obra Direta	,00	,00	0,00	1.092,51	1.092,51	0,00
95004313	Máquinas e viaturas	,00	,00	0,00	205,40	205,40	0,00
95004314	Outros Custos Diretos	,00	,00	0,00	9.284,07	9.284,07	0,00
950043146234	Artigos para oferta e de publicidade e divulgação	,00	,00	0,00	563,34	563,34	0,00
950043146239	Outros materiais diversos de consumo	,00	,00	0,00	46,13	46,13	0,00
9500431462699	Outros	,00	,00	0,00	8.674,60	8.674,60	0,00
95004329	Custos Indiretos a Bens e Serviços	,00	,00	0,00	5.823,85	5.823,85	0,00
95004339	Custos Indiretos a Funções	,00	,00	0,00	2.282,00	2.282,00	0,00
	Totais :	0,00	0,00	0,00	18.775,08	18.775,08	0,00
Serviço: 0046 - Festival Gastronómico do Lagostim do Rio							
950046	Festival Gastronómico do Lagostim do Rio	,00	,00	0,00	146,08	146,08	0,00
9500461	Custos Diretos	,00	,00	0,00	90,52	90,52	0,00
95004612	Mão de Obra Direta	,00	,00	0,00	90,52	90,52	0,00
95004629	Custos Indiretos a Bens e Serviços	,00	,00	0,00	36,65	36,65	0,00
95004639	Custos Indiretos a Funções	,00	,00	0,00	18,91	18,91	0,00
	Totais :	0,00	0,00	0,00	146,08	146,08	0,00
Serviço: 0050 - Círius							
950050	Círius	,00	,00	0,00	43,66	43,66	0,00
9500501	Custos Diretos	,00	,00	0,00	35,67	35,67	0,00
95005014	Outros Custos Diretos	,00	,00	0,00	35,67	35,67	0,00
950050146239	Outros materiais diversos de consumo	,00	,00	0,00	35,67	35,67	0,00
95005039	Custos Indiretos a Funções	,00	,00	0,00	7,99	7,99	0,00
	Totais :	0,00	0,00	0,00	43,66	43,66	0,00

Município de Ferreira do Zêzere

Ano: 2023

Mês de dezembro

Conta	Designação	Mês			Acumulado		
		Mov. Débito	Mov. Crédito	Saldo	Mov. Débito	Mov. Crédito	Saldo
Serviço: 0051 - Quadra Natalícia							
950051	Quadra Natalícia	6.332,87	6.332,87	0,00	14.965,60	14.965,60	0,00
9500511	Custos Diretos	4.932,58	4.932,58	0,00	12.236,48	12.236,48	0,00
95005112	Mão de Obra Direta	30,17	30,17	0,00	72,94	72,94	0,00
95005113	Máquinas e viaturas	10,22	10,22	0,00	10,22	10,22	0,00
95005114	Outros Custos Diretos	4.892,19	4.892,19	0,00	12.153,32	12.153,32	0,00
950051146222	Publicidade, comunicação e imagem	2.842,17	2.842,17	0,00	2.842,17	2.842,17	0,00
950051146239	Outros materiais diversos de consumo	,00	,00	0,00	3.690,00	3.690,00	0,00
950051146241	Eletricidade	,00	,00	0,00	40,67	40,67	0,00
9500511462699	Outros	2.050,02	2.050,02	0,00	5.580,48	5.580,48	0,00
95005129	Custos Indiretos a Bens e Serviços	,00	,00	0,00	,50	,50	0,00
95005139	Custos Indiretos a Funções	1.400,29	1.400,29	0,00	2.728,62	2.728,62	0,00
	Totais :	6.332,87	6.332,87	0,00	14.965,60	14.965,60	0,00
Serviço: 0052 - Caminhos Florestais e limpeza de matos							
950052	Caminhos Florestais e limpeza de matos	1.882,97	1.882,97	0,00	98.941,87	98.941,87	0,00
9500521	Custos Diretos	1.382,20	1.382,20	0,00	88.757,35	88.757,35	0,00
95005211	Materiais	,00	,00	0,00	184,01	184,01	0,00
95005211612991	Outros	,00	,00	0,00	184,01	184,01	0,00
95005212	Mão de Obra Direta	172,40	172,40	0,00	5.551,16	5.551,16	0,00
95005213	Máquinas e viaturas	1.209,80	1.209,80	0,00	33.633,54	33.633,54	0,00
95005214	Outros Custos Diretos	,00	,00	0,00	49.388,64	49.388,64	0,00
950052146241	Eletricidade	,00	,00	0,00	12,39	12,39	0,00
9500521462699	Outros	,00	,00	0,00	49.376,25	49.376,25	0,00
95005229	Custos Indiretos a Bens e Serviços	84,42	84,42	0,00	929,09	929,09	0,00
95005239	Custos Indiretos a Funções	416,35	416,35	0,00	9.255,43	9.255,43	0,00
	Totais :	1.882,97	1.882,97	0,00	98.941,87	98.941,87	0,00
Serviço: 0053 - Iluminação Pública							
950053	Iluminação Pública	62.622,95	62.622,95	0,00	289.772,20	289.772,20	0,00
9500531	Custos Diretos	43.842,82	43.842,82	0,00	205.771,36	205.771,36	0,00
95005314	Outros Custos Diretos	43.842,82	43.842,82	0,00	205.771,36	205.771,36	0,00
95005314622199	Outros	547,35	547,35	0,00	2.840,14	2.840,14	0,00
950053146241	Eletricidade	43.295,47	43.295,47	0,00	202.931,22	202.931,22	0,00
95005329	Custos Indiretos a Bens e Serviços	5.092,46	5.092,46	0,00	39.772,60	39.772,60	0,00

Município de Ferreira do Zêzere

Ano: 2023

Mês de dezembro

Conta	Designação	Mês			Acumulado		
		Mov. Débito	Mov. Crédito	Saldo	Mov. Débito	Mov. Crédito	Saldo
Serviço: 0053 - Iluminação Pública							
9500539	Custos Indiretos a Funções	13.687,67	13.687,67	0,00	44.228,24	44.228,24	0,00
	Totais :	62.622,95	62.622,95	0,00	289.772,20	289.772,20	0,00
Serviço: 0054 - Infraestruturas eléctricas							
950054	Infraestruturas eléctricas	,35	,35	0,00	,35	,35	0,00
9500541	Custos Diretos	,24	,24	0,00	,24	,24	0,00
95005414	Outros Custos Diretos	,24	,24	0,00	,24	,24	0,00
950054146241	Eletricidade	,24	,24	0,00	,24	,24	0,00
95005429	Custos Indiretos a Bens e Serviços	,03	,03	0,00	,03	,03	0,00
95005439	Custos Indiretos a Funções	,08	,08	0,00	,08	,08	0,00
	Totais :	0,35	0,35	0,00	0,35	0,35	0,00
Serviço: 0055 - Conservação e Manutenção das Vias Municipais							
950055	Conservação e Manutenção das Vias Municipais	123.213,06	123.213,06	0,00	602.608,10	602.608,10	0,00
9500551	Custos Diretos	16.107,30	16.107,30	0,00	71.075,67	71.075,67	0,00
95005511	Materiais	35,07	35,07	0,00	74,30	74,30	0,00
950055116129121	Gasolina - Máquinas e Viaturas	35,07	35,07	0,00	35,07	35,07	0,00
9500551161292	Ferramentas e Utensílios	,00	,00	0,00	9,25	9,25	0,00
95005511612991	Outros	,00	,00	0,00	29,98	29,98	0,00
95005512	Mão de Obra Direta	,00	,00	0,00	362,04	362,04	0,00
95005514	Outros Custos Diretos	16.072,23	16.072,23	0,00	70.639,33	70.639,33	0,00
95005514622699	Outros	13.782,86	13.782,86	0,00	60.887,01	60.887,01	0,00
950055146239	Outros materiais diversos de consumo	2.289,37	2.289,37	0,00	9.752,16	9.752,16	0,00
950055146241	Eletricidade	,00	,00	0,00	,16	,16	0,00
95005529	Custos Indiretos a Bens e Serviços	79.861,56	79.861,56	0,00	413.432,47	413.432,47	0,00
95005539	Custos Indiretos a Funções	27.244,20	27.244,20	0,00	118.099,96	118.099,96	0,00
	Totais :	123.213,06	123.213,06	0,00	602.608,10	602.608,10	0,00
Serviço: 0056 - Arruamentos na freguesia de Águas Belas							
950056	Arruamentos na freguesia de Águas Belas	15.493,10	15.493,10	0,00	386.390,98	386.390,98	0,00
9500561	Custos Diretos	2.025,37	2.025,37	0,00	39.286,05	39.286,05	0,00
95005611	Materiais	,00	,00	0,00	642,35	642,35	0,00
95005611612991	Outros	,00	,00	0,00	642,35	642,35	0,00
95005612	Mão de Obra Direta	1.146,95	1.146,95	0,00	15.632,12	15.632,12	0,00

Município de Ferreira do Zêzere

Ano: 2023

Mês de dezembro

Conta	Designação	Mês			Acumulado		
		Mov. Débito	Mov. Crédito	Saldo	Mov. Débito	Mov. Crédito	Saldo
Serviço: 0056 - Arruamentos na freguesia de Águas Belas							
95005613	Máquinas e viaturas	878,42	878,42	0,00	22.641,73	22.641,73	0,00
95005614	Outros Custos Diretos	,00	,00	0,00	369,85	369,85	0,00
950056146231299	Materiais/Peças- Outros	,00	,00	0,00	113,70	113,70	0,00
950056146239	Outros materiais diversos de consumo	,00	,00	0,00	256,15	256,15	0,00
95005629	Custos Indiretos a Bens e Serviços	10.041,98	10.041,98	0,00	296.902,26	296.902,26	0,00
95005639	Custos Indiretos a Funções	3.425,75	3.425,75	0,00	50.202,67	50.202,67	0,00
	Totais :	15.493,10	15.493,10	0,00	386.390,98	386.390,98	0,00
Serviço: 0058 - Arruamentos na Freguesia de Bêco							
950058	Arruamentos na Freguesia de Bêco	6.097,66	6.097,66	0,00	172.119,23	172.119,23	0,00
9500581	Custos Diretos	797,13	797,13	0,00	13.165,46	13.165,46	0,00
95005811	Materiais	,00	,00	0,00	64,55	64,55	0,00
95005811612991	Outros	,00	,00	0,00	64,55	64,55	0,00
95005812	Mão de Obra Direta	378,44	378,44	0,00	8.449,22	8.449,22	0,00
95005813	Máquinas e viaturas	418,69	418,69	0,00	4.651,69	4.651,69	0,00
95005829	Custos Indiretos a Bens e Serviços	3.952,25	3.952,25	0,00	135.625,34	135.625,34	0,00
95005839	Custos Indiretos a Funções	1.348,28	1.348,28	0,00	23.328,43	23.328,43	0,00
	Totais :	6.097,66	6.097,66	0,00	172.119,23	172.119,23	0,00
Serviço: 0059 - Arruamentos na Freguesia de Chãos							
950059	Arruamentos na Freguesia de Chãos	65,94	65,94	0,00	342.182,18	342.182,18	0,00
9500591	Custos Diretos	8,62	8,62	0,00	53.862,30	53.862,30	0,00
95005912	Mão de Obra Direta	8,62	8,62	0,00	8.170,68	8.170,68	0,00
95005913	Máquinas e viaturas	,00	,00	0,00	45.691,62	45.691,62	0,00
95005929	Custos Indiretos a Bens e Serviços	42,74	42,74	0,00	246.565,44	246.565,44	0,00
95005939	Custos Indiretos a Funções	14,58	14,58	0,00	41.754,44	41.754,44	0,00
	Totais :	65,94	65,94	0,00	342.182,18	342.182,18	0,00
Serviço: 0061 - Arruamentos na Freguesia de Ferreira do Zêzere							
950061	Arruamentos na Freguesia de Ferreira do Zêzere	50.413,22	50.413,22	0,00	620.842,07	620.842,07	0,00
9500611	Custos Diretos	6.590,38	6.590,38	0,00	81.060,43	81.060,43	0,00
95006111	Materiais	217,38	217,38	0,00	1.501,68	1.501,68	0,00
95006111612991	Outros	217,38	217,38	0,00	1.501,68	1.501,68	0,00
95006112	Mão de Obra Direta	1.725,54	1.725,54	0,00	25.709,23	25.709,23	0,00

Município de Ferreira do Zêzere

Ano: 2023

Mês de dezembro

Conta	Designação	Mês			Acumulado		
		Mov. Débito	Mov. Crédito	Saldo	Mov. Débito	Mov. Crédito	Saldo
Serviço: 0061 - Arruamentos na Freguesia de Ferreira do Zêzere							
95006113	Máquinas e viaturas	1.031,26	1.031,26	0,00	49.018,22	49.018,22	0,00
95006114	Outros Custos Diretos	3.616,20	3.616,20	0,00	4.831,30	4.831,30	0,00
95006114622199	Outros	,00	,00	0,00	848,70	848,70	0,00
95006114622699	Outros	3.616,20	3.616,20	0,00	3.616,20	3.616,20	0,00
950061146231299	Materiais/Peças- Outros	,00	,00	0,00	31,98	31,98	0,00
950061146239	Outros materiais diversos de consumo	,00	,00	0,00	334,42	334,42	0,00
95006129	Custos Indiretos a Bens e Serviços	32.675,74	32.675,74	0,00	455.030,77	455.030,77	0,00
95006139	Custos Indiretos a Funções	11.147,10	11.147,10	0,00	84.750,87	84.750,87	0,00
	Totais :	50.413,22	50.413,22	0,00	620.842,07	620.842,07	0,00
Serviço: 0062 - Arruamentos na Freguesia de Igreja Nova							
950062	Arruamentos na Freguesia de Igreja Nova	208,61	208,61	0,00	207.656,38	207.656,38	0,00
9500621	Custos Diretos	27,27	27,27	0,00	29.632,55	29.632,55	0,00
95006211	Materiais	,00	,00	0,00	111,89	111,89	0,00
95006211612991	Outros	,00	,00	0,00	111,89	111,89	0,00
95006212	Mão de Obra Direta	27,27	27,27	0,00	8.352,26	8.352,26	0,00
95006213	Máquinas e viaturas	,00	,00	0,00	21.168,40	21.168,40	0,00
95006229	Custos Indiretos a Bens e Serviços	135,21	135,21	0,00	152.964,93	152.964,93	0,00
95006239	Custos Indiretos a Funções	46,13	46,13	0,00	25.058,90	25.058,90	0,00
	Totais :	208,61	208,61	0,00	207.656,38	207.656,38	0,00
Serviço: 0065 - Posto de turismo							
950065	Posto de turismo	1.008,95	1.008,95	0,00	6.309,48	6.309,48	0,00
9500651	Custos Diretos	433,93	433,93	0,00	3.267,42	3.267,42	0,00
95006511	Materiais	,00	,00	0,00	6,23	6,23	0,00
9500651161293	Artigos de Higiene e Limpeza	,00	,00	0,00	3,89	3,89	0,00
95006511612992	Material de consumo Interno	,00	,00	0,00	2,34	2,34	0,00
95006514	Outros Custos Diretos	433,93	433,93	0,00	3.261,19	3.261,19	0,00
95006514622199	Outros	,00	,00	0,00	1.107,00	1.107,00	0,00
950065146233	Material de escritório	,00	,00	0,00	39,36	39,36	0,00
950065146239	Outros materiais diversos de consumo	,00	,00	0,00	95,76	95,76	0,00
950065146243	Água	237,53	237,53	0,00	1.085,98	1.085,98	0,00
950065146267	Limpeza, higiene e conforto	182,50	182,50	0,00	766,29	766,29	0,00
95006514CUST.AMORT	Custos de Amortizações Mensais	13,90	13,90	0,00	166,80	166,80	0,00

Município de Ferreira do Zêzere

Ano: 2023

Mês de dezembro

Conta	Designação	Mês			Acumulado		
		Mov. Débito	Mov. Crédito	Saldo	Mov. Débito	Mov. Crédito	Saldo
Serviço: 0065 - Posto de turismo							
95006529	Custos Indiretos a Bens e Serviços	351,93	351,93	0,00	2.163,87	2.163,87	0,00
95006539	Custos Indiretos a Funções	223,09	223,09	0,00	878,19	878,19	0,00
	Totais :	1.008,95	1.008,95	0,00	6.309,48	6.309,48	0,00
Serviço: 0066 - Divulgação e promoção turística do Concelho							
950066	Divulgação e promoção turística do Concelho	34.511,53	34.511,53	0,00	174.894,58	174.894,58	0,00
9500661	Custos Diretos	14.912,76	14.912,76	0,00	93.597,79	93.597,79	0,00
95006612	Mão de Obra Direta	17,24	17,24	0,00	1.970,68	1.970,68	0,00
95006613	Máquinas e viaturas	67,36	67,36	0,00	3.940,21	3.940,21	0,00
95006614	Outros Custos Diretos	14.828,16	14.828,16	0,00	87.686,90	87.686,90	0,00
950066146222	Publicidade, comunicação e imagem	369,00	369,00	0,00	25.805,49	25.805,49	0,00
95006614622429	Contratos individuais por avença - Outros	3.001,20	3.001,20	0,00	16.506,60	16.506,60	0,00
950066146233	Material de escritório	,00	,00	0,00	3,50	3,50	0,00
950066146234	Artigos para oferta e de publicidade e divulgação	,00	,00	0,00	1.343,69	1.343,69	0,00
950066146239	Outros materiais diversos de consumo	5.347,93	5.347,93	0,00	9.672,48	9.672,48	0,00
950066146252	Transportes de pessoal	,00	,00	0,00	3.525,00	3.525,00	0,00
9500661462699	Outros	6.110,03	6.110,03	0,00	30.830,14	30.830,14	0,00
95006629	Custos Indiretos a Bens e Serviços	11.994,96	11.994,96	0,00	54.414,19	54.414,19	0,00
95006639	Custos Indiretos a Funções	7.603,81	7.603,81	0,00	26.882,60	26.882,60	0,00
9750066	Divulgação e promoção turística do Concelho	69,96	69,96	0,00	815,83	815,83	0,00
975006670	Impostos, contribuições e taxas	,00	,00	0,00	6,51	6,51	0,00
975006671	Vendas	69,96	69,96	0,00	809,32	809,32	0,00
	Totais :	34.581,49	34.581,49	0,00	175.710,41	175.710,41	0,00
Serviço: 0067 - Associação Águas Belas							
950067	Associação Águas Belas	,00	,00	0,00	1.655,87	1.655,87	0,00
9500671	Custos Diretos	,00	,00	0,00	1.388,08	1.388,08	0,00
95006711	Materiais	,00	,00	0,00	38,77	38,77	0,00
95006711612991	Outros	,00	,00	0,00	38,77	38,77	0,00
95006712	Mão de Obra Direta	,00	,00	0,00	1.025,87	1.025,87	0,00
95006713	Máquinas e viaturas	,00	,00	0,00	323,44	323,44	0,00
95006729	Custos Indiretos a Bens e Serviços	,00	,00	0,00	40,43	40,43	0,00

Município de Ferreira do Zêzere

Ano: 2023

Mês de dezembro

Conta	Designação	Mês			Acumulado		
		Mov. Débito	Mov. Crédito	Saldo	Mov. Débito	Mov. Crédito	Saldo
Serviço: 0067 - Associação Águas Belas							
95006739	Custos Indiretos a Funções	,00	,00	0,00	227,36	227,36	0,00
	Totais :	0,00	0,00	0,00	1.655,87	1.655,87	0,00
Serviço: 0068 - CAFZ - Assoc. Clube de Atletismo Fª do Zêzere							
950068	CAFZ - Assoc. Clube de Atletismo Fª do Zêzere	,00	,00	0,00	2.211,50	2.211,50	0,00
9500681	Custos Diretos	,00	,00	0,00	1.743,40	1.743,40	0,00
95006811	Materiais	,00	,00	0,00	284,47	284,47	0,00
950068116129111	Gasóleo - Máquinas e Viaturas	,00	,00	0,00	214,64	214,64	0,00
95006811612991	Outros	,00	,00	0,00	69,83	69,83	0,00
95006812	Mão de Obra Direta	,00	,00	0,00	1.458,93	1.458,93	0,00
95006829	Custos Indiretos a Bens e Serviços	,00	,00	0,00	55,57	55,57	0,00
95006839	Custos Indiretos a Funções	,00	,00	0,00	412,53	412,53	0,00
	Totais :	0,00	0,00	0,00	2.211,50	2.211,50	0,00
Serviço: 0069 - Flôrezere							
950069	Flôrezere	,00	,00	0,00	257,81	257,81	0,00
9500691	Custos Diretos	,00	,00	0,00	219,55	219,55	0,00
95006911	Materiais	,00	,00	0,00	219,55	219,55	0,00
950069116129121	Gasolina - Máquinas e Viaturas	,00	,00	0,00	219,55	219,55	0,00
95006929	Custos Indiretos a Bens e Serviços	,00	,00	0,00	7,85	7,85	0,00
95006939	Custos Indiretos a Funções	,00	,00	0,00	30,41	30,41	0,00
	Totais :	0,00	0,00	0,00	257,81	257,81	0,00
Serviço: 0070 - Associação Filarmónica Ferreirense							
950070	Associação Filarmónica Ferreirense	,00	,00	0,00	3.415,62	3.415,62	0,00
9500701	Custos Diretos	,00	,00	0,00	2.788,65	2.788,65	0,00
95007011	Materiais	,00	,00	0,00	775,72	775,72	0,00
950070116129111	Gasóleo - Máquinas e Viaturas	,00	,00	0,00	775,72	775,72	0,00
95007012	Mão de Obra Direta	,00	,00	0,00	60,34	60,34	0,00
95007013	Máquinas e viaturas	,00	,00	0,00	1.952,59	1.952,59	0,00
95007029	Custos Indiretos a Bens e Serviços	,00	,00	0,00	60,74	60,74	0,00
95007039	Custos Indiretos a Funções	,00	,00	0,00	566,23	566,23	0,00
	Totais :	0,00	0,00	0,00	3.415,62	3.415,62	0,00

Município de Ferreira do Zêzere

Ano: 2023

Mês de dezembro

Conta	Designação	Mês			Acumulado		
		Mov. Débito	Mov. Crédito	Saldo	Mov. Débito	Mov. Crédito	Saldo
Serviço: 0071 - Associação Filarmónica Frazoieirense							
950071	Associação Filarmónica Frazoieirense	95,30	95,30	0,00	2.040,60	2.040,60	0,00
9500711	Custos Diretos	71,08	71,08	0,00	1.665,01	1.665,01	0,00
95007111	Materiais	71,08	71,08	0,00	1.332,77	1.332,77	0,00
950071116129111	Gasóleo - Máquinas e Viaturas	71,08	71,08	0,00	1.332,77	1.332,77	0,00
95007112	Mão de Obra Direta	,00	,00	0,00	332,24	332,24	0,00
95007129	Custos Indiretos a Bens e Serviços	3,15	3,15	0,00	44,41	44,41	0,00
95007139	Custos Indiretos a Funções	21,07	21,07	0,00	331,18	331,18	0,00
	Totais :	95,30	95,30	0,00	2.040,60	2.040,60	0,00
Serviço: 0072 - Assoc. Humanitária Bombeiros Ferreira do Zêzere							
950072	Assoc. Humanitária Bombeiros Ferreira do Zêzere	1.943,91	1.943,91	0,00	21.634,73	21.634,73	0,00
9500721	Custos Diretos	1.449,91	1.449,91	0,00	17.961,26	17.961,26	0,00
95007211	Materiais	1.449,91	1.449,91	0,00	13.950,81	13.950,81	0,00
950072116129111	Gasóleo - Máquinas e Viaturas	1.449,91	1.449,91	0,00	13.891,54	13.891,54	0,00
95007211612991	Outros	,00	,00	0,00	59,27	59,27	0,00
95007212	Mão de Obra Direta	,00	,00	0,00	18,30	18,30	0,00
95007214	Outros Custos Diretos	,00	,00	0,00	3.992,15	3.992,15	0,00
95007214626399	Seguros - Outros	,00	,00	0,00	3.992,15	3.992,15	0,00
95007229	Custos Indiretos a Bens e Serviços	64,17	64,17	0,00	516,55	516,55	0,00
95007239	Custos Indiretos a Funções	429,83	429,83	0,00	3.156,92	3.156,92	0,00
	Totais :	1.943,91	1.943,91	0,00	21.634,73	21.634,73	0,00
Serviço: 0073 - Associação M.B.E.S de Pias							
950073	Associação M.B.E.S de Pias	112,69	112,69	0,00	5.611,68	5.611,68	0,00
9500731	Custos Diretos	84,05	84,05	0,00	4.749,49	4.749,49	0,00
95007312	Mão de Obra Direta	84,05	84,05	0,00	548,55	548,55	0,00
95007313	Máquinas e viaturas	,00	,00	0,00	4.200,94	4.200,94	0,00
95007329	Custos Indiretos a Bens e Serviços	3,72	3,72	0,00	139,56	139,56	0,00
95007339	Custos Indiretos a Funções	24,92	24,92	0,00	722,63	722,63	0,00
	Totais :	112,69	112,69	0,00	5.611,68	5.611,68	0,00
Serviço: 0074 - Sport Club de Ferreira do Zêzere							
950074	Sport Club de Ferreira do Zêzere	1.001,39	1.001,39	0,00	20.175,12	20.175,12	0,00
9500741	Custos Diretos	746,91	746,91	0,00	16.752,27	16.752,27	0,00

Município de Ferreira do Zêzere

Ano: 2023

Mês de dezembro

Conta	Designação	Mês			Acumulado		
		Mov. Débito	Mov. Crédito	Saldo	Mov. Débito	Mov. Crédito	Saldo
Serviço: 0074 - Sport Club de Ferreira do Zêzere							
95007411	Materiais	,00	,00	0,00	69,43	69,43	0,00
95007411612991	Outros	,00	,00	0,00	69,43	69,43	0,00
95007412	Mão de Obra Direta	130,62	130,62	0,00	3.116,07	3.116,07	0,00
95007413	Máquinas e viaturas	616,29	616,29	0,00	13.566,77	13.566,77	0,00
95007429	Custos Indiretos a Bens e Serviços	33,06	33,06	0,00	442,00	442,00	0,00
95007439	Custos Indiretos a Funções	221,42	221,42	0,00	2.980,85	2.980,85	0,00
	Totais :	1.001,39	1.001,39	0,00	20.175,12	20.175,12	0,00
Serviço: 0076 - AMCR Dornes							
950076	AMCR Dornes	,00	,00	0,00	1.621,77	1.621,77	0,00
9500761	Custos Diretos	,00	,00	0,00	1.361,44	1.361,44	0,00
95007612	Mão de Obra Direta	,00	,00	0,00	295,45	295,45	0,00
95007613	Máquinas e viaturas	,00	,00	0,00	1.065,99	1.065,99	0,00
95007629	Custos Indiretos a Bens e Serviços	,00	,00	0,00	45,11	45,11	0,00
95007639	Custos Indiretos a Funções	,00	,00	0,00	215,22	215,22	0,00
	Totais :	0,00	0,00	0,00	1.621,77	1.621,77	0,00
Serviço: 0077 - Centro Recreativo e Cultural de Carvalhais							
950077	Centro Recreativo e Cultural de Carvalhais	,00	,00	0,00	471,40	471,40	0,00
9500771	Custos Diretos	,00	,00	0,00	400,47	400,47	0,00
95007712	Mão de Obra Direta	,00	,00	0,00	51,72	51,72	0,00
95007713	Máquinas e viaturas	,00	,00	0,00	214,36	214,36	0,00
95007714	Outros Custos Diretos	,00	,00	0,00	134,39	134,39	0,00
95007714622199	Outros	,00	,00	0,00	134,39	134,39	0,00
95007729	Custos Indiretos a Bens e Serviços	,00	,00	0,00	9,56	9,56	0,00
95007739	Custos Indiretos a Funções	,00	,00	0,00	61,37	61,37	0,00
	Totais :	0,00	0,00	0,00	471,40	471,40	0,00
Serviço: 0079 - CRIFZ - Centro Recuperação Infantil Fª Zêzere							
950079	CRIFZ - Centro Recuperação Infantil Fª Zêzere	71,40	71,40	0,00	807,80	807,80	0,00
9500791	Custos Diretos	53,25	53,25	0,00	672,65	672,65	0,00
95007912	Mão de Obra Direta	,00	,00	0,00	346,96	346,96	0,00
95007913	Máquinas e viaturas	53,25	53,25	0,00	325,69	325,69	0,00
95007929	Custos Indiretos a Bens e Serviços	2,36	2,36	0,00	17,54	17,54	0,00

Município de Ferreira do Zêzere

Ano: 2023

Mês de dezembro

Conta	Designação	Mês			Acumulado		
		Mov. Débito	Mov. Crédito	Saldo	Mov. Débito	Mov. Crédito	Saldo
Serviço: 0079 - CRIFZ - Centro Recuperação Infantil Fª Zêzere							
95007939	Custos Indiretos a Funções	15,79	15,79	0,00	117,61	117,61	0,00
	Totais :	71,40	71,40	0,00	807,80	807,80	0,00
Serviço: 0081 - Santa Casa da Misericórdia de Fª do Zêzere							
950081	Santa Casa da Misericórdia de Fª do Zêzere	629,31	629,31	0,00	4.683,03	4.683,03	0,00
9500811	Custos Diretos	469,39	469,39	0,00	3.912,16	3.912,16	0,00
95008112	Mão de Obra Direta	117,45	117,45	0,00	854,52	854,52	0,00
95008113	Máquinas e viaturas	351,94	351,94	0,00	3.057,64	3.057,64	0,00
95008129	Custos Indiretos a Bens e Serviços	20,77	20,77	0,00	119,35	119,35	0,00
95008139	Custos Indiretos a Funções	139,15	139,15	0,00	651,52	651,52	0,00
	Totais :	629,31	629,31	0,00	4.683,03	4.683,03	0,00
Serviço: 0084 - Junta de freguesia de Águas Belas							
950084	Junta de freguesia de Águas Belas	342,26	342,26	0,00	28.942,18	28.942,18	0,00
9500841	Custos Diretos	255,28	255,28	0,00	24.479,34	24.479,34	0,00
95008411	Materiais	,00	,00	0,00	43,44	43,44	0,00
95008411612991	Outros	,00	,00	0,00	43,44	43,44	0,00
95008412	Mão de Obra Direta	113,74	113,74	0,00	7.015,84	7.015,84	0,00
95008413	Máquinas e viaturas	141,54	141,54	0,00	17.420,06	17.420,06	0,00
95008429	Custos Indiretos a Bens e Serviços	11,30	11,30	0,00	589,95	589,95	0,00
95008439	Custos Indiretos a Funções	75,68	75,68	0,00	3.872,89	3.872,89	0,00
	Totais :	342,26	342,26	0,00	28.942,18	28.942,18	0,00
Serviço: 0086 - Junta de Freguesia de Bêco							
950086	Junta de Freguesia de Bêco	,00	,00	0,00	18.638,49	18.638,49	0,00
9500861	Custos Diretos	,00	,00	0,00	15.286,98	15.286,98	0,00
95008611	Materiais	,00	,00	0,00	120,99	120,99	0,00
95008611612991	Outros	,00	,00	0,00	120,99	120,99	0,00
95008612	Mão de Obra Direta	,00	,00	0,00	6.754,00	6.754,00	0,00
95008613	Máquinas e viaturas	,00	,00	0,00	8.182,92	8.182,92	0,00
95008614	Outros Custos Diretos	,00	,00	0,00	229,07	229,07	0,00
95008614622199	Outros	,00	,00	0,00	229,07	229,07	0,00
95008629	Custos Indiretos a Bens e Serviços	,00	,00	0,00	375,38	375,38	0,00

Município de Ferreira do Zêzere

Ano: 2023

Mês de dezembro

Conta	Designação	Mês			Acumulado		
		Mov. Débito	Mov. Crédito	Saldo	Mov. Débito	Mov. Crédito	Saldo
Serviço: 0086 - Junta de Freguesia de Bêco							
95008639	Custos Indiretos a Funções	,00	,00	0,00	2.976,13	2.976,13	0,00
	Totais :	0,00	0,00	0,00	18.638,49	18.638,49	0,00
Serviço: 0087 - Junta de Freguesia de Chãos							
950087	Junta de Freguesia de Chãos	,00	,00	0,00	11.699,66	11.699,66	0,00
9500871	Custos Diretos	,00	,00	0,00	9.653,58	9.653,58	0,00
95008711	Materiais	,00	,00	0,00	103,93	103,93	0,00
95008711612991	Outros	,00	,00	0,00	103,93	103,93	0,00
95008712	Mão de Obra Direta	,00	,00	0,00	4.225,34	4.225,34	0,00
95008713	Máquinas e viaturas	,00	,00	0,00	5.178,45	5.178,45	0,00
95008714	Outros Custos Diretos	,00	,00	0,00	145,86	145,86	0,00
95008714622199	Outros	,00	,00	0,00	145,86	145,86	0,00
95008729	Custos Indiretos a Bens e Serviços	,00	,00	0,00	246,70	246,70	0,00
95008739	Custos Indiretos a Funções	,00	,00	0,00	1.799,38	1.799,38	0,00
	Totais :	0,00	0,00	0,00	11.699,66	11.699,66	0,00
Serviço: 0089 - Junta de Freguesia de Ferreira do Zêzere							
950089	Junta de Freguesia de Ferreira do Zêzere	1.725,24	1.725,24	0,00	60.214,06	60.214,06	0,00
9500891	Custos Diretos	1.286,81	1.286,81	0,00	51.236,72	51.236,72	0,00
95008911	Materiais	,00	,00	0,00	102,11	102,11	0,00
95008911612991	Outros	,00	,00	0,00	102,11	102,11	0,00
95008912	Mão de Obra Direta	901,67	901,67	0,00	8.345,96	8.345,96	0,00
95008913	Máquinas e viaturas	385,14	385,14	0,00	42.788,65	42.788,65	0,00
95008929	Custos Indiretos a Bens e Serviços	56,95	56,95	0,00	1.081,51	1.081,51	0,00
95008939	Custos Indiretos a Funções	381,48	381,48	0,00	7.895,83	7.895,83	0,00
	Totais :	1.725,24	1.725,24	0,00	60.214,06	60.214,06	0,00
Serviço: 0090 - Junta de Freguesia de Igreja Nova do Sobral							
950090	Junta de Freguesia de Igreja Nova do Sobral	826,63	826,63	0,00	9.959,06	9.959,06	0,00
9500901	Custos Diretos	616,56	616,56	0,00	8.350,46	8.350,46	0,00
95009011	Materiais	,00	,00	0,00	85,25	85,25	0,00
95009011612991	Outros	,00	,00	0,00	85,25	85,25	0,00
95009012	Mão de Obra Direta	255,78	255,78	0,00	2.763,67	2.763,67	0,00
95009013	Máquinas e viaturas	360,78	360,78	0,00	5.406,34	5.406,34	0,00

Município de Ferreira do Zêzere

Ano: 2023

Mês de dezembro

Conta	Designação	Mês			Acumulado		
		Mov. Débito	Mov. Crédito	Saldo	Mov. Débito	Mov. Crédito	Saldo
Serviço: 0090 - Junta de Freguesia de Igreja Nova do Sobral							
95009014	Outros Custos Diretos	,00	,00	0,00	95,20	95,20	0,00
95009014622199	Outros	,00	,00	0,00	95,20	95,20	0,00
95009029	Custos Indiretos a Bens e Serviços	27,29	27,29	0,00	226,84	226,84	0,00
95009039	Custos Indiretos a Funções	182,78	182,78	0,00	1.381,76	1.381,76	0,00
	Totais :	826,63	826,63	0,00	9.959,06	9.959,06	0,00
Serviço: 0093 - Mercado Municipal António Teixeira Antunes - Servi							
950093	Mercado Municipal António Teixeira Antunes - Servi	10.911,33	10.911,33	0,00	68.685,89	68.685,89	0,00
9500931	Custos Diretos	4.864,80	4.864,80	0,00	27.903,79	27.903,79	0,00
95009312	Mão de Obra Direta	,00	,00	0,00	55,86	55,86	0,00
95009314	Outros Custos Diretos	4.864,80	4.864,80	0,00	27.847,93	27.847,93	0,00
95009314622199	Outros	200,00	200,00	0,00	3.017,80	3.017,80	0,00
95009314622611	Edifícios	1.930,57	1.930,57	0,00	2.188,87	2.188,87	0,00
9500931462262299	Assistência Técnica Equipamentos - Outros	221,40	221,40	0,00	3.174,80	3.174,80	0,00
950093146231299	Materiais/Peças- Outros	,00	,00	0,00	79,14	79,14	0,00
9500931462361	Artigos de Higiene e Limpeza	,00	,00	0,00	102,40	102,40	0,00
950093146239	Outros materiais diversos de consumo	28,20	28,20	0,00	185,65	185,65	0,00
950093146241	Eletricidade	1.223,54	1.223,54	0,00	8.271,87	8.271,87	0,00
95009314626399	Seguros - Outros	9,44	9,44	0,00	3.371,97	3.371,97	0,00
950093146267	Limpeza, higiene e conforto	1.202,66	1.202,66	0,00	6.877,41	6.877,41	0,00
95009314CUST.AMORT	Custos de Amortizações Mensais	48,99	48,99	0,00	578,02	578,02	0,00
95009329	Custos Indiretos a Bens e Serviços	3.633,88	3.633,88	0,00	30.196,75	30.196,75	0,00
95009339	Custos Indiretos a Funções	2.412,65	2.412,65	0,00	10.585,35	10.585,35	0,00
9750093	Mercado Municipal António Teixeira Antunes - Servi	4.861,63	4.861,63	0,00	22.262,97	22.262,97	0,00
975009370	Impostos, contribuições e taxas	4.828,70	4.828,70	0,00	21.681,67	21.681,67	0,00
975009372	Prestações de serviços e concessões	32,93	32,93	0,00	581,30	581,30	0,00
	Totais :	15.772,96	15.772,96	0,00	90.948,86	90.948,86	0,00
Serviço: 0095 - Casa Regional do Zêzere							
950095	Casa Regional do Zêzere	,00	,00	0,00	19,10	19,10	0,00
9500951	Custos Diretos	,00	,00	0,00	14,48	14,48	0,00
95009512	Mão de Obra Direta	,00	,00	0,00	14,48	14,48	0,00
95009529	Custos Indiretos a Bens e Serviços	,00	,00	0,00	,29	,29	0,00

Município de Ferreira do Zêzere

Ano: 2023

Mês de dezembro

Conta	Designação	Mês			Acumulado		
		Mov. Débito	Mov. Crédito	Saldo	Mov. Débito	Mov. Crédito	Saldo
Serviço: 0095 - Casa Regional do Zêzere							
95009539	Custos Indiretos a Funções	,00	,00	0,00	4,33	4,33	0,00
	Totais :	0,00	0,00	0,00	19,10	19,10	0,00
Serviço: 0097 - Plano ativ piscina/biblioteca/escola fixa trânsito							
950097	Plano ativ piscina/biblioteca/escola fixa trânsito	702,90	702,90	0,00	7.338,59	7.338,59	0,00
9500971	Custos Diretos	547,25	547,25	0,00	6.170,09	6.170,09	0,00
95009712	Mão de Obra Direta	147,64	147,64	0,00	1.657,03	1.657,03	0,00
95009713	Máquinas e viaturas	399,61	399,61	0,00	4.513,06	4.513,06	0,00
95009729	Custos Indiretos a Bens e Serviços	,23	,23	0,00	21,86	21,86	0,00
95009739	Custos Indiretos a Funções	155,42	155,42	0,00	1.146,64	1.146,64	0,00
	Totais :	702,90	702,90	0,00	7.338,59	7.338,59	0,00
Serviço: 0098 - Visitas estudo							
950098	Visitas estudo	,00	,00	0,00	1.021,68	1.021,68	0,00
9500981	Custos Diretos	,00	,00	0,00	785,74	785,74	0,00
95009812	Mão de Obra Direta	,00	,00	0,00	256,87	256,87	0,00
95009813	Máquinas e viaturas	,00	,00	0,00	528,87	528,87	0,00
95009829	Custos Indiretos a Bens e Serviços	,00	,00	0,00	5,70	5,70	0,00
95009839	Custos Indiretos a Funções	,00	,00	0,00	230,24	230,24	0,00
	Totais :	0,00	0,00	0,00	1.021,68	1.021,68	0,00
Serviço: 0100 - Posto da GNR (externo à autarquia) - Serviços							
950100	Posto da GNR (externo à autarquia) - Serviços	,00	,00	0,00	123,48	123,48	0,00
9501001	Custos Diretos	,00	,00	0,00	105,15	105,15	0,00
95010012	Mão de Obra Direta	,00	,00	0,00	105,15	105,15	0,00
95010029	Custos Indiretos a Bens e Serviços	,00	,00	0,00	3,76	3,76	0,00
95010039	Custos Indiretos a Funções	,00	,00	0,00	14,57	14,57	0,00
	Totais :	0,00	0,00	0,00	123,48	123,48	0,00
Serviço: 0101 - Lagar S.Guilherme							
950101	Lagar S.Guilherme	181,32	181,32	0,00	1.892,91	1.892,91	0,00
9501011	Custos Diretos	141,23	141,23	0,00	1.588,83	1.588,83	0,00
95010114	Outros Custos Diretos	141,23	141,23	0,00	1.588,83	1.588,83	0,00
95010114622199	Outros	,00	,00	0,00	465,51	465,51	0,00
950101146243	Água	60,66	60,66	0,00	333,10	333,10	0,00

Município de Ferreira do Zêzere

Ano: 2023

Mês de dezembro

Conta	Designação	Mês			Acumulado		
		Mov. Débito	Mov. Crédito	Saldo	Mov. Débito	Mov. Crédito	Saldo
Serviço: 0101 - Lagar S.Guilherme							
95010114626399	Seguros - Outros	3,57	3,57	0,00	393,86	393,86	0,00
950101146267	Limpeza, higiene e conforto	77,00	77,00	0,00	396,36	396,36	0,00
95010129	Custos Indiretos a Bens e Serviços	40,09	40,09	0,00	304,08	304,08	0,00
	Totais :	181,32	181,32	0,00	1.892,91	1.892,91	0,00

Serviço: 0102 - Centro Escolar de Areias

950102	Centro Escolar de Areias	25.300,52	25.300,52	0,00	144.859,85	144.859,85	0,00
9501021	Custos Diretos	4.274,68	4.274,68	0,00	39.605,00	39.605,00	0,00
95010214	Outros Custos Diretos	4.274,68	4.274,68	0,00	39.605,00	39.605,00	0,00
9501021462199	Outros	,00	,00	0,00	1.456,53	1.456,53	0,00
95010214622199	Outros	,00	,00	0,00	1.326,86	1.326,86	0,00
95010214622611	Edifícios	,00	,00	0,00	215,25	215,25	0,00
9501021462262299	Assistência Técnica Equipamentos - Outros	35,67	35,67	0,00	428,04	428,04	0,00
950102146231299	Materiais/Peças- Outros	,00	,00	0,00	150,05	150,05	0,00
9501021462351	Materiais de Desporto	,00	,00	0,00	52,79	52,79	0,00
9501021462352	Materiais de Educação	,00	,00	0,00	454,62	454,62	0,00
950102146239	Outros materiais diversos de consumo	,00	,00	0,00	817,31	817,31	0,00
950102146241	Eletricidade	1.798,33	1.798,33	0,00	9.575,94	9.575,94	0,00
950102146242912	Gás - Outros	109,70	109,70	0,00	399,20	399,20	0,00
950102146243	Água	1.398,95	1.398,95	0,00	9.457,38	9.457,38	0,00
9501021462621	Comunicações Fixas	19,10	19,10	0,00	121,70	121,70	0,00
9501021462622	Comunicações Móveis	3,70	3,70	0,00	20,70	20,70	0,00
95010214626399	Seguros - Outros	49,97	49,97	0,00	3.690,56	3.690,56	0,00
950102146267	Limpeza, higiene e conforto	215,12	215,12	0,00	1.443,27	1.443,27	0,00
95010214CUST.AMORT	Custos de Amortizações Mensais	644,14	644,14	0,00	9.994,80	9.994,80	0,00
95010229	Custos Indiretos a Bens e Serviços	15.431,53	15.431,53	0,00	82.267,84	82.267,84	0,00
95010239	Custos Indiretos a Funções	5.594,31	5.594,31	0,00	22.987,01	22.987,01	0,00
	Totais :	25.300,52	25.300,52	0,00	144.859,85	144.859,85	0,00

Serviço: 0103 - Centro Escolar de Ferreira do Zêzere

950103	Centro Escolar de Ferreira do Zêzere	116.641,63	116.641,63	0,00	355.549,75	355.549,75	0,00
9501031	Custos Diretos	19.707,33	19.707,33	0,00	95.049,47	95.049,47	0,00
95010314	Outros Custos Diretos	19.707,33	19.707,33	0,00	95.049,47	95.049,47	0,00
9501031462199	Outros	,00	,00	0,00	8.646,78	8.646,78	0,00

Município de Ferreira do Zêzere

Ano: 2023

Mês de dezembro

Conta	Designação	Mês			Acumulado		
		Mov. Débito	Mov. Crédito	Saldo	Mov. Débito	Mov. Crédito	Saldo
Serviço: 0103 - Centro Escolar de Ferreira do Zêzere							
95010314622199	Outros	,00	,00	0,00	1.128,19	1.128,19	0,00
95010314622611	Edifícios	,00	,00	0,00	3.025,80	3.025,80	0,00
95010314622691	Espaços Verdes	,00	,00	0,00	38,80	38,80	0,00
950103146231299	Materiais/Peças- Outros	,00	,00	0,00	640,37	640,37	0,00
9501031462351	Materiais de Desporto	,00	,00	0,00	83,91	83,91	0,00
9501031462352	Materiais de Educação	,00	,00	0,00	615,73	615,73	0,00
9501031462361	Artigos de Higiene e Limpeza	,00	,00	0,00	6,40	6,40	0,00
950103146239	Outros materiais diversos de consumo	,00	,00	0,00	553,37	553,37	0,00
950103146241	Eletricidade	3.089,55	3.089,55	0,00	26.310,69	26.310,69	0,00
950103146242912	Gás - Outros	,00	,00	0,00	1.018,98	1.018,98	0,00
950103146243	Água	9.465,81	9.465,81	0,00	23.088,14	23.088,14	0,00
9501031462621	Comunicações Fixas	37,61	37,61	0,00	191,72	191,72	0,00
95010314626399	Seguros - Outros	12,24	12,24	0,00	4.411,61	4.411,61	0,00
950103146267	Limpeza, higiene e conforto	6.350,67	6.350,67	0,00	15.864,07	15.864,07	0,00
9501031462699	Outros	,00	,00	0,00	400,00	400,00	0,00
95010314CUST.AMORT	Custos de Amortizações Mensais	751,45	751,45	0,00	9.024,91	9.024,91	0,00
95010329	Custos Indiretos a Bens e Serviços	71.143,14	71.143,14	0,00	201.043,88	201.043,88	0,00
95010339	Custos Indiretos a Funções	25.791,16	25.791,16	0,00	59.456,40	59.456,40	0,00
	Totais :	116.641,63	116.641,63	0,00	355.549,75	355.549,75	0,00
Serviço: 0104 - Jardim de Infância de Águas Belas							
950104	Jardim de Infância de Águas Belas	,00	,00	0,00	1.803,34	1.803,34	0,00
9501041	Custos Diretos	,00	,00	0,00	369,06	369,06	0,00
95010414	Outros Custos Diretos	,00	,00	0,00	369,06	369,06	0,00
9501041462199	Outros	,00	,00	0,00	340,89	340,89	0,00
95010414626399	Seguros - Outros	,00	,00	0,00	28,17	28,17	0,00
95010429	Custos Indiretos a Bens e Serviços	,00	,00	0,00	1.223,77	1.223,77	0,00
95010439	Custos Indiretos a Funções	,00	,00	0,00	210,51	210,51	0,00
	Totais :	0,00	0,00	0,00	1.803,34	1.803,34	0,00
Serviço: 0105 - EB1 Águas Belas							
950105	EB1 Águas Belas	,00	,00	0,00	72,21	72,21	0,00
9501051	Custos Diretos	,00	,00	0,00	28,17	28,17	0,00
95010514	Outros Custos Diretos	,00	,00	0,00	28,17	28,17	0,00

Município de Ferreira do Zêzere

Ano: 2023

Mês de dezembro

Conta	Designação	Mês			Acumulado		
		Mov. Débito	Mov. Crédito	Saldo	Mov. Débito	Mov. Crédito	Saldo
Serviço: 0105 - EB1 Águas Belas							
95010514626399	Seguros - Outros	,00	,00	0,00	28,17	28,17	0,00
95010529	Custos Indiretos a Bens e Serviços	,00	,00	0,00	35,65	35,65	0,00
95010539	Custos Indiretos a Funções	,00	,00	0,00	8,39	8,39	0,00
	Totais :	0,00	0,00	0,00	72,21	72,21	0,00
Serviço: 0107 - Escola Fixa de Trânsito							
950107	Escola Fixa de Trânsito	112,57	112,57	0,00	2.901,60	2.901,60	0,00
9501071	Custos Diretos	19,02	19,02	0,00	789,04	789,04	0,00
95010714	Outros Custos Diretos	19,02	19,02	0,00	789,04	789,04	0,00
95010714622199	Outros	,00	,00	0,00	244,77	244,77	0,00
950107146239	Outros materiais diversos de consumo	,00	,00	0,00	95,76	95,76	0,00
950107146243	Água	,00	,00	0,00	64,25	64,25	0,00
95010714626399	Seguros - Outros	3,19	3,19	0,00	194,30	194,30	0,00
95010714CUST.AMORT	Custos de Amortizações Mensais	15,83	15,83	0,00	189,96	189,96	0,00
95010729	Custos Indiretos a Bens e Serviços	68,66	68,66	0,00	1.654,80	1.654,80	0,00
95010739	Custos Indiretos a Funções	24,89	24,89	0,00	457,76	457,76	0,00
	Totais :	112,57	112,57	0,00	2.901,60	2.901,60	0,00
Serviço: 0108 - Centro Sócio Cultural							
950108	Centro Sócio Cultural	15.159,42	15.159,42	0,00	75.333,69	75.333,69	0,00
9501081	Custos Diretos	3.245,72	3.245,72	0,00	29.167,04	29.167,04	0,00
95010814	Outros Custos Diretos	3.245,72	3.245,72	0,00	29.167,04	29.167,04	0,00
95010814622199	Outros	,00	,00	0,00	1.527,23	1.527,23	0,00
95010814622611	Edifícios	,00	,00	0,00	569,86	569,86	0,00
9501081462262299	Assistência Técnica Equipamentos - Outros	,00	,00	0,00	972,07	972,07	0,00
950108146231299	Materiais/Peças- Outros	,00	,00	0,00	3.537,95	3.537,95	0,00
950108146239	Outros materiais diversos de consumo	704,54	704,54	0,00	1.696,81	1.696,81	0,00
950108146241	Eletricidade	2.074,55	2.074,55	0,00	13.440,97	13.440,97	0,00
950108146243	Água	100,12	100,12	0,00	677,29	677,29	0,00
95010814626399	Seguros - Outros	8,49	8,49	0,00	3.023,93	3.023,93	0,00
950108146267	Limpeza, higiene e conforto	109,57	109,57	0,00	739,53	739,53	0,00
95010814CUST.AMORT	Custos de Amortizações Mensais	248,45	248,45	0,00	2.981,40	2.981,40	0,00
95010829	Custos Indiretos a Bens e Serviços	8.561,73	8.561,73	0,00	33.798,99	33.798,99	0,00

Município de Ferreira do Zêzere

Ano: 2023

Mês de dezembro

Conta	Designação	Mês			Acumulado		
		Mov. Débito	Mov. Crédito	Saldo	Mov. Débito	Mov. Crédito	Saldo
Serviço: 0108 - Centro Sócio Cultural							
95010839	Custos Indiretos a Funções	3.351,97	3.351,97	0,00	12.367,66	12.367,66	0,00
	Totais :	15.159,42	15.159,42	0,00	75.333,69	75.333,69	0,00
Serviço: 0109 - Centro Municipal de Colectividades							
950109	Centro Municipal de Colectividades	4.004,52	4.004,52	0,00	17.822,58	17.822,58	0,00
9501091	Custos Diretos	857,39	857,39	0,00	7.275,39	7.275,39	0,00
95010914	Outros Custos Diretos	857,39	857,39	0,00	7.275,39	7.275,39	0,00
9501091462262299	Assistência Técnica Equipamentos - Outros	,00	,00	0,00	680,55	680,55	0,00
950109146241	Eletricidade	380,06	380,06	0,00	4.945,25	4.945,25	0,00
950109146243	Água	216,81	216,81	0,00	789,96	789,96	0,00
950109146267	Limpeza, higiene e conforto	260,52	260,52	0,00	807,15	807,15	0,00
95010914CUST.AMORT	Custos de Amortizações Mensais	,00	,00	0,00	52,48	52,48	0,00
95010929	Custos Indiretos a Bens e Serviços	2.261,67	2.261,67	0,00	7.649,65	7.649,65	0,00
95010939	Custos Indiretos a Funções	885,46	885,46	0,00	2.897,54	2.897,54	0,00
	Totais :	4.004,52	4.004,52	0,00	17.822,58	17.822,58	0,00
Serviço: 0110 - Cine-teatro							
950110	Cine-teatro	1.722,84	1.722,84	0,00	17.633,71	17.633,71	0,00
9501101	Custos Diretos	368,87	368,87	0,00	6.920,60	6.920,60	0,00
95011014	Outros Custos Diretos	368,87	368,87	0,00	6.920,60	6.920,60	0,00
95011014622199	Outros	,00	,00	0,00	805,65	805,65	0,00
950110146231299	Materiais/Peças- Outros	,00	,00	0,00	686,44	686,44	0,00
950110146241	Eletricidade	109,47	109,47	0,00	1.110,54	1.110,54	0,00
950110146243	Água	140,53	140,53	0,00	1.119,26	1.119,26	0,00
95011014626399	Seguros - Outros	,00	,00	0,00	803,23	803,23	0,00
950110146267	Limpeza, higiene e conforto	118,87	118,87	0,00	904,79	904,79	0,00
95011014CUST.AMORT	Custos de Amortizações Mensais	,00	,00	0,00	1.490,69	1.490,69	0,00
95011029	Custos Indiretos a Bens e Serviços	973,03	973,03	0,00	7.996,60	7.996,60	0,00
95011039	Custos Indiretos a Funções	380,94	380,94	0,00	2.716,51	2.716,51	0,00
	Totais :	1.722,84	1.722,84	0,00	17.633,71	17.633,71	0,00
Serviço: 0111 - Polidesportivo Paio Mendes							
950111	Polidesportivo Paio Mendes	1,31	1,31	0,00	274,39	274,39	0,00
9501111	Custos Diretos	,55	,55	0,00	198,60	198,60	0,00

Município de Ferreira do Zêzere

Ano: 2023

Mês de dezembro

Conta	Designação	Mês			Acumulado		
		Mov. Débito	Mov. Crédito	Saldo	Mov. Débito	Mov. Crédito	Saldo
Serviço: 0111 - Polidesportivo Paio Mendes							
95011114	Outros Custos Diretos	,55	,55	0,00	198,60	198,60	0,00
95011114626399	Seguros - Outros	,55	,55	0,00	198,60	198,60	0,00
95011129	Custos Indiretos a Bens e Serviços	,47	,47	0,00	37,83	37,83	0,00
95011139	Custos Indiretos a Funções	,29	,29	0,00	37,96	37,96	0,00
	Totais :	1,31	1,31	0,00	274,39	274,39	0,00
Serviço: 0112 - Polidesportivo de Carril - Dornes							
950112	Polidesportivo de Carril - Dornes	166,67	166,67	0,00	1.002,65	1.002,65	0,00
9501121	Custos Diretos	70,22	70,22	0,00	652,58	652,58	0,00
95011214	Outros Custos Diretos	70,22	70,22	0,00	652,58	652,58	0,00
950112146241	Eletricidade	6,99	6,99	0,00	23,80	23,80	0,00
950112146243	Água	45,07	45,07	0,00	311,26	311,26	0,00
95011214626399	Seguros - Outros	,55	,55	0,00	198,60	198,60	0,00
950112146267	Limpeza, higiene e conforto	17,61	17,61	0,00	118,92	118,92	0,00
95011229	Custos Indiretos a Bens e Serviços	59,60	59,60	0,00	194,06	194,06	0,00
95011239	Custos Indiretos a Funções	36,85	36,85	0,00	156,01	156,01	0,00
	Totais :	166,67	166,67	0,00	1.002,65	1.002,65	0,00
Serviço: 0113 - Polidesportivo de Chãos							
950113	Polidesportivo de Chãos	10,26	10,26	0,00	3.143,44	3.143,44	0,00
9501131	Custos Diretos	4,32	4,32	0,00	2.007,97	2.007,97	0,00
95011314	Outros Custos Diretos	4,32	4,32	0,00	2.007,97	2.007,97	0,00
95011314622629	Outros	,00	,00	0,00	1.489,53	1.489,53	0,00
950113146241	Eletricidade	3,77	3,77	0,00	30,67	30,67	0,00
950113146243	Água	,00	,00	0,00	208,92	208,92	0,00
95011314626399	Seguros - Outros	,55	,55	0,00	198,60	198,60	0,00
950113146267	Limpeza, higiene e conforto	,00	,00	0,00	80,25	80,25	0,00
95011329	Custos Indiretos a Bens e Serviços	3,67	3,67	0,00	705,31	705,31	0,00
95011339	Custos Indiretos a Funções	2,27	2,27	0,00	430,16	430,16	0,00
	Totais :	10,26	10,26	0,00	3.143,44	3.143,44	0,00
Serviço: 0114 - Polidesportivo de Igreja Nova							
950114	Polidesportivo de Igreja Nova	1,28	1,28	0,00	247,79	247,79	0,00
9501141	Custos Diretos	,54	,54	0,00	180,87	180,87	0,00

Município de Ferreira do Zêzere

Ano: 2023

Mês de dezembro

Conta	Designação	Mês			Acumulado		
		Mov. Débito	Mov. Crédito	Saldo	Mov. Débito	Mov. Crédito	Saldo
Serviço: 0114 - Polidesportivo de Igreja Nova							
95011414	Outros Custos Diretos	,54	,54	0,00	180,87	180,87	0,00
95011414626399	Seguros - Outros	,54	,54	0,00	180,87	180,87	0,00
95011429	Custos Indiretos a Bens e Serviços	,46	,46	0,00	32,58	32,58	0,00
95011439	Custos Indiretos a Funções	,28	,28	0,00	34,34	34,34	0,00
	Totais :	1,28	1,28	0,00	247,79	247,79	0,00
Serviço: 0115 - Estação Central de Camionagem							
950115	Estação Central de Camionagem	5.017,93	5.017,93	0,00	134.867,44	134.867,44	0,00
9501151	Custos Diretos	655,98	655,98	0,00	10.211,89	10.211,89	0,00
95011514	Outros Custos Diretos	655,98	655,98	0,00	10.211,89	10.211,89	0,00
95011514622199	Outros	,00	,00	0,00	279,21	279,21	0,00
9501151462262299	Assistência Técnica Equipamentos - Outros	,00	,00	0,00	1.069,55	1.069,55	0,00
950115146239	Outros materiais diversos de consumo	,00	,00	0,00	2.217,91	2.217,91	0,00
950115146241	Eletricidade	508,14	508,14	0,00	2.931,38	2.931,38	0,00
950115146243	Água	66,36	66,36	0,00	1.449,02	1.449,02	0,00
95011514626399	Seguros - Outros	11,25	11,25	0,00	1.242,76	1.242,76	0,00
950115146267	Limpeza, higiene e conforto	70,23	70,23	0,00	1.022,06	1.022,06	0,00
95011529	Custos Indiretos a Bens e Serviços	3.252,41	3.252,41	0,00	105.617,65	105.617,65	0,00
95011539	Custos Indiretos a Funções	1.109,54	1.109,54	0,00	19.037,90	19.037,90	0,00
	Totais :	5.017,93	5.017,93	0,00	134.867,44	134.867,44	0,00
Serviço: 0116 - Aéodromo da Pista das Valadas							
950116	Aéodromo da Pista das Valadas	3.414,29	3.414,29	0,00	40.404,23	40.404,23	0,00
9501161	Custos Diretos	1.055,06	1.055,06	0,00	16.715,21	16.715,21	0,00
95011614	Outros Custos Diretos	1.055,06	1.055,06	0,00	16.715,21	16.715,21	0,00
95011614622199	Outros	,00	,00	0,00	412,67	412,67	0,00
950116146239	Outros materiais diversos de consumo	,00	,00	0,00	749,63	749,63	0,00
950116146241	Eletricidade	532,37	532,37	0,00	5.179,77	5.179,77	0,00
950116146243	Água	242,07	242,07	0,00	3.456,13	3.456,13	0,00
950116146267	Limpeza, higiene e conforto	161,97	161,97	0,00	2.418,21	2.418,21	0,00
9501161462699	Outros	,00	,00	0,00	3.075,00	3.075,00	0,00
95011614CUST.AMORT	Custos de Amortizações Mensais	118,65	118,65	0,00	1.423,80	1.423,80	0,00
95011629	Custos Indiretos a Bens e Serviços	1.650,00	1.650,00	0,00	17.265,97	17.265,97	0,00

Município de Ferreira do Zêzere

Ano: 2023

Mês de dezembro

Conta	Designação	Mês			Acumulado		
		Mov. Débito	Mov. Crédito	Saldo	Mov. Débito	Mov. Crédito	Saldo
Serviço: 0116 - Aéodromo da Pista das Valadas							
95011639	Custos Indiretos a Funções	709,23	709,23	0,00	6.423,05	6.423,05	0,00
	Totais :	3.414,29	3.414,29	0,00	40.404,23	40.404,23	0,00
Serviço: 0117 - Zezerearts							
950117	Zezerearts	,00	,00	0,00	43.062,73	43.062,73	0,00
9501171	Custos Diretos	,00	,00	0,00	20.955,27	20.955,27	0,00
95011712	Mão de Obra Direta	,00	,00	0,00	206,84	206,84	0,00
95011713	Máquinas e viaturas	,00	,00	0,00	351,19	351,19	0,00
95011714	Outros Custos Diretos	,00	,00	0,00	20.397,24	20.397,24	0,00
950117146222	Publicidade, comunicação e imagem	,00	,00	0,00	1.207,74	1.207,74	0,00
9501171462699	Outros	,00	,00	0,00	19.189,50	19.189,50	0,00
95011729	Custos Indiretos a Bens e Serviços	,00	,00	0,00	16.499,15	16.499,15	0,00
95011739	Custos Indiretos a Funções	,00	,00	0,00	5.608,31	5.608,31	0,00
	Totais :	0,00	0,00	0,00	43.062,73	43.062,73	0,00
Serviço: 0119 - Agrup.Escuteiros CNE 988 de Fª do Zêzere							
950119	Agrup.Escuteiros CNE 988 de Fª do Zêzere	,00	,00	0,00	1.571,97	1.571,97	0,00
9501191	Custos Diretos	,00	,00	0,00	1.329,98	1.329,98	0,00
95011912	Mão de Obra Direta	,00	,00	0,00	452,68	452,68	0,00
95011913	Máquinas e viaturas	,00	,00	0,00	877,30	877,30	0,00
95011929	Custos Indiretos a Bens e Serviços	,00	,00	0,00	28,02	28,02	0,00
95011939	Custos Indiretos a Funções	,00	,00	0,00	213,97	213,97	0,00
	Totais :	0,00	0,00	0,00	1.571,97	1.571,97	0,00
Serviço: 0120 - Festival do acordeão							
950120	Festival do acordeão	759,56	759,56	0,00	17.333,83	17.333,83	0,00
9501201	Custos Diretos	320,00	320,00	0,00	9.242,65	9.242,65	0,00
95012012	Mão de Obra Direta	,00	,00	0,00	210,66	210,66	0,00
95012014	Outros Custos Diretos	320,00	320,00	0,00	9.031,99	9.031,99	0,00
950120146222	Publicidade, comunicação e imagem	,00	,00	0,00	911,07	911,07	0,00
950120146239	Outros materiais diversos de consumo	,00	,00	0,00	18,00	18,00	0,00
9501201462699	Outros	320,00	320,00	0,00	8.102,92	8.102,92	0,00
95012029	Custos Indiretos a Bens e Serviços	271,61	271,61	0,00	4.497,84	4.497,84	0,00
95012039	Custos Indiretos a Funções	167,95	167,95	0,00	3.593,34	3.593,34	0,00

Município de Ferreira do Zêzere

Ano: 2023

Mês de dezembro

Conta	Designação	Mês			Acumulado		
		Mov. Débito	Mov. Crédito	Saldo	Mov. Débito	Mov. Crédito	Saldo
Serviço: 0120 - Festival do acordeão							
9750120	Festival do acordeão	,00	,00	0,00	948,12	948,12	0,00
975012072	Prestações de serviços e concessões	,00	,00	0,00	948,12	948,12	0,00
	Totais :	759,56	759,56	0,00	18.281,95	18.281,95	0,00
Serviço: 0123 - Instalações ao encargo da Câmara- energia elétrica							
950123	Instalações ao encargo da Câmara- energia elétrica	1.765,79	1.765,79	0,00	17.125,44	17.125,44	0,00
9501231	Custos Diretos	1.401,62	1.401,62	0,00	14.935,35	14.935,35	0,00
95012314	Outros Custos Diretos	1.401,62	1.401,62	0,00	14.935,35	14.935,35	0,00
950123146241	Eletricidade	1.401,62	1.401,62	0,00	14.887,32	14.887,32	0,00
950123146243	Água	,00	,00	0,00	48,03	48,03	0,00
95012329	Custos Indiretos a Bens e Serviços	364,17	364,17	0,00	2.190,09	2.190,09	0,00
	Totais :	1.765,79	1.765,79	0,00	17.125,44	17.125,44	0,00
Serviço: 0124 - Posto de turismo Dornes							
950124	Posto de turismo Dornes	1.187,53	1.187,53	0,00	8.091,39	8.091,39	0,00
9501241	Custos Diretos	510,73	510,73	0,00	3.545,72	3.545,72	0,00
95012414	Outros Custos Diretos	510,73	510,73	0,00	3.545,72	3.545,72	0,00
9501241462262299	Assistência Técnica Equipamentos - Outros	91,02	91,02	0,00	546,12	546,12	0,00
950124146233	Material de escritório	,00	,00	0,00	61,50	61,50	0,00
950124146239	Outros materiais diversos de consumo	,00	,00	0,00	258,90	258,90	0,00
950124146241	Eletricidade	203,39	203,39	0,00	1.103,46	1.103,46	0,00
950124146243	Água	72,81	72,81	0,00	318,98	318,98	0,00
9501241462621	Comunicações Fixas	14,75	14,75	0,00	106,99	106,99	0,00
9501241462623	Internet	37,25	37,25	0,00	305,63	305,63	0,00
95012414626399	Seguros - Outros	3,61	3,61	0,00	373,41	373,41	0,00
950124146267	Limpeza, higiene e conforto	84,98	84,98	0,00	386,98	386,98	0,00
9501241462699	Outros	,00	,00	0,00	36,29	36,29	0,00
95012414CUST.AMORT	Custos de Amortizações Mensais	2,92	2,92	0,00	47,46	47,46	0,00
95012429	Custos Indiretos a Bens e Serviços	414,22	414,22	0,00	3.304,24	3.304,24	0,00
95012439	Custos Indiretos a Funções	262,58	262,58	0,00	1.241,43	1.241,43	0,00
	Totais :	1.187,53	1.187,53	0,00	8.091,39	8.091,39	0,00
Serviço: 0125 - Particulares (externos à Autarquia)							
950125	Particulares (externos à Autarquia)	73,21	73,21	0,00	2.602,83	2.602,83	0,00

Município de Ferreira do Zêzere

Ano: 2023

Mês de dezembro

Conta	Designação	Mês			Acumulado		
		Mov. Débito	Mov. Crédito	Saldo	Mov. Débito	Mov. Crédito	Saldo
Serviço: 0125 - Particulares (externos à Autarquia)							
9501251	Custos Diretos	54,60	54,60	0,00	2.104,60	2.104,60	0,00
95012511	Materiais	,00	,00	0,00	15,40	15,40	0,00
9501251161293	Artigos de Higiene e Limpeza	,00	,00	0,00	6,46	6,46	0,00
95012511612991	Outros	,00	,00	0,00	8,94	8,94	0,00
95012512	Mão de Obra Direta	,00	,00	0,00	1.038,49	1.038,49	0,00
95012513	Máquinas e viaturas	54,60	54,60	0,00	941,86	941,86	0,00
95012514	Outros Custos Diretos	,00	,00	0,00	108,85	108,85	0,00
9501251462699	Outros	,00	,00	0,00	108,85	108,85	0,00
95012529	Custos Indiretos a Bens e Serviços	2,42	2,42	0,00	58,63	58,63	0,00
95012539	Custos Indiretos a Funções	16,19	16,19	0,00	439,60	439,60	0,00
Totais :		73,21	73,21	0,00	2.602,83	2.602,83	0,00

Serviço: 0126 - Associação de Marinheiros de Ferreira do Zêzere

950126	Associação de Marinheiros de Ferreira do Zêzere	,00	,00	0,00	1.255,55	1.255,55	0,00
9501261	Custos Diretos	,00	,00	0,00	1.074,36	1.074,36	0,00
95012612	Mão de Obra Direta	,00	,00	0,00	313,94	313,94	0,00
95012613	Máquinas e viaturas	,00	,00	0,00	760,42	760,42	0,00
95012629	Custos Indiretos a Bens e Serviços	,00	,00	0,00	30,93	30,93	0,00
95012639	Custos Indiretos a Funções	,00	,00	0,00	150,26	150,26	0,00
Totais :		0,00	0,00	0,00	1.255,55	1.255,55	0,00

Serviço: 0127 - Escola EB 2/3s Pedro Ferreiro

950127	Escola EB 2/3s Pedro Ferreiro	,00	,00	0,00	2.259,36	2.259,36	0,00
9501271	Custos Diretos	,00	,00	0,00	1.894,18	1.894,18	0,00
95012714	Outros Custos Diretos	,00	,00	0,00	1.894,18	1.894,18	0,00
9501271462212	Projetos e serviços de informática	,00	,00	0,00	1.691,25	1.691,25	0,00
95012714622199	Outros	,00	,00	0,00	143,54	143,54	0,00
950127146239	Outros materiais diversos de consumo	,00	,00	0,00	59,39	59,39	0,00
95012729	Custos Indiretos a Bens e Serviços	,00	,00	0,00	75,76	75,76	0,00
95012739	Custos Indiretos a Funções	,00	,00	0,00	289,42	289,42	0,00
Totais :		0,00	0,00	0,00	2.259,36	2.259,36	0,00

Serviço: 0128 - ATL de Ferreira do Zêzere

950128	ATL de Ferreira do Zêzere	103,30	103,30	0,00	1.378,09	1.378,09	0,00
---------------	----------------------------------	---------------	---------------	-------------	-----------------	-----------------	-------------

Município de Ferreira do Zêzere

Ano: 2023

Mês de dezembro

Conta	Designação	Mês			Acumulado		
		Mov. Débito	Mov. Crédito	Saldo	Mov. Débito	Mov. Crédito	Saldo
Serviço: 0128 - ATL de Ferreira do Zêzere							
9501281	Custos Diretos	77,05	77,05	0,00	1.164,25	1.164,25	0,00
95012812	Mão de Obra Direta	77,05	77,05	0,00	334,77	334,77	0,00
95012813	Máquinas e viaturas	,00	,00	0,00	829,48	829,48	0,00
95012829	Custos Indiretos a Bens e Serviços	3,41	3,41	0,00	34,57	34,57	0,00
95012839	Custos Indiretos a Funções	22,84	22,84	0,00	179,27	179,27	0,00
	Totais :	103,30	103,30	0,00	1.378,09	1.378,09	0,00
Serviço: 0129 - ATL de Paio Mendes							
950129	ATL de Paio Mendes	,00	,00	0,00	1.334,84	1.334,84	0,00
9501291	Custos Diretos	,00	,00	0,00	1.141,43	1.141,43	0,00
95012912	Mão de Obra Direta	,00	,00	0,00	429,45	429,45	0,00
95012913	Máquinas e viaturas	,00	,00	0,00	711,98	711,98	0,00
95012929	Custos Indiretos a Bens e Serviços	,00	,00	0,00	31,64	31,64	0,00
95012939	Custos Indiretos a Funções	,00	,00	0,00	161,77	161,77	0,00
	Totais :	0,00	0,00	0,00	1.334,84	1.334,84	0,00
Serviço: 0130 - Assoc.Rancho Folclórico AlegriaAlqueidão Sto.Amaro							
950130	Assoc.Rancho Folclórico AlegriaAlqueidão Sto.Amaro	529,77	529,77	0,00	4.662,39	4.662,39	0,00
9501301	Custos Diretos	395,14	395,14	0,00	3.906,83	3.906,83	0,00
95013012	Mão de Obra Direta	321,58	321,58	0,00	1.542,35	1.542,35	0,00
95013013	Máquinas e viaturas	73,56	73,56	0,00	2.364,48	2.364,48	0,00
95013029	Custos Indiretos a Bens e Serviços	17,49	17,49	0,00	122,78	122,78	0,00
95013039	Custos Indiretos a Funções	117,14	117,14	0,00	632,78	632,78	0,00
	Totais :	529,77	529,77	0,00	4.662,39	4.662,39	0,00
Serviço: 0132 - Loteamentos e obras particulares							
9750132	Loteamentos e obras particulares	11.426,88	11.426,88	0,00	140.651,25	140.651,25	0,00
975013270	Impostos, contribuições e taxas	11.421,88	11.421,88	0,00	140.527,64	140.527,64	0,00
975013271	Vendas	5,00	5,00	0,00	123,61	123,61	0,00
	Totais :	11.426,88	11.426,88	0,00	140.651,25	140.651,25	0,00
Serviço: 0133 - Administração Geral - fundos/ transferências							
9750133	Administração Geral - fundos/ transferências	427.050,00	427.050,00	0,00	4.868.332,00	4.868.332,00	0,00

Município de Ferreira do Zêzere

Ano: 2023

Mês de dezembro

Conta	Designação	Mês			Acumulado		
		Mov. Débito	Mov. Crédito	Saldo	Mov. Débito	Mov. Crédito	Saldo
Serviço: 0133 - Administração Geral - fundos/ transferências							
975013375	Transferências e subsídios correntes obtidos	427.050,00	427.050,00	0,00	4.868.332,00	4.868.332,00	0,00
	Totais :	427.050,00	427.050,00	0,00	4.868.332,00	4.868.332,00	0,00
Serviço: 0134 - Pessoal auxiliar do ensino pré-escolar							
9750134	Pessoal auxiliar do ensino pré-escolar	10.970,84	10.970,84	0,00	131.653,51	131.653,51	0,00
975013475	Transferências e subsídios correntes obtidos	10.970,84	10.970,84	0,00	131.653,51	131.653,51	0,00
	Totais :	10.970,84	10.970,84	0,00	131.653,51	131.653,51	0,00
Serviço: 0135 - Gala do Fado							
950135	Gala do Fado	,00	,00	0,00	12.587,33	12.587,33	0,00
9501351	Custos Diretos	,00	,00	0,00	8.610,61	8.610,61	0,00
95013512	Mão de Obra Direta	,00	,00	0,00	70,34	70,34	0,00
95013514	Outros Custos Diretos	,00	,00	0,00	8.540,27	8.540,27	0,00
950135146222	Publicidade, comunicação e imagem	,00	,00	0,00	425,08	425,08	0,00
9501351462699	Outros	,00	,00	0,00	8.115,19	8.115,19	0,00
95013529	Custos Indiretos a Bens e Serviços	,00	,00	0,00	2.442,73	2.442,73	0,00
95013539	Custos Indiretos a Funções	,00	,00	0,00	1.533,99	1.533,99	0,00
9750135	Gala do Fado	,00	,00	0,00	571,68	571,68	0,00
975013572	Prestações de serviços e concessões	,00	,00	0,00	571,68	571,68	0,00
	Totais :	0,00	0,00	0,00	13.159,01	13.159,01	0,00
Serviço: 0136 - Transf. Adm. Geral - Fundo Social Municipal							
9750136	Transf. Adm. Geral - Fundo Social Municipal	14.750,00	14.750,00	0,00	352.684,00	352.684,00	0,00
975013675	Transferências e subsídios correntes obtidos	14.750,00	14.750,00	0,00	352.684,00	352.684,00	0,00
	Totais :	14.750,00	14.750,00	0,00	352.684,00	352.684,00	0,00
Serviço: 0137 - Transportes escolares (2.º/3.º Ciclo e Secundário)							
950137	Transportes escolares (2.º/3.º Ciclo e Secundário)	1.964,13	1.964,13	0,00	119.172,92	119.172,92	0,00
9501371	Custos Diretos	1.800,50	1.800,50	0,00	104.525,64	104.525,64	0,00
95013712	Mão de Obra Direta	,00	,00	0,00	370,93	370,93	0,00
95013713	Máquinas e viaturas	,00	,00	0,00	637,94	637,94	0,00
95013714	Outros Custos Diretos	1.800,50	1.800,50	0,00	103.516,77	103.516,77	0,00
9501371462131	Transportes Escolares	,00	,00	0,00	38.506,11	38.506,11	0,00
950137146254	Transporte escolar	1.800,50	1.800,50	0,00	65.010,66	65.010,66	0,00
95013729	Custos Indiretos a Bens e Serviços	,24	,24	0,00	79,25	79,25	0,00

Município de Ferreira do Zêzere

Ano: 2023

Mês de dezembro

Conta	Designação	Mês			Acumulado		
		Mov. Débito	Mov. Crédito	Saldo	Mov. Débito	Mov. Crédito	Saldo
Serviço: 0137 - Transportes escolares (2.º/3.º Ciclo e Secundário)							
95013739	Custos Indiretos a Funções	163,39	163,39	0,00	14.568,03	14.568,03	0,00
9750137	Transportes escolares (2.º/3.º Ciclo e Secundário)	7.254,87	7.254,87	0,00	15.610,95	15.610,95	0,00
975013775	Transferências e subsídios correntes obtidos	7.254,87	7.254,87	0,00	15.610,95	15.610,95	0,00
	Totais :	9.219,00	9.219,00	0,00	134.783,87	134.783,87	0,00
Serviço: 0138 - Rendimentos de propriedade							
9750138	Rendimentos de propriedade	320.334,11	320.334,11	0,00	944.458,02	944.458,02	0,00
975013872	Prestações de serviços e concessões	87.460,84	87.460,84	0,00	87.460,84	87.460,84	0,00
975013876	Reversões	102.143,09	102.143,09	0,00	102.143,09	102.143,09	0,00
975013878	Outros rendimentos e ganhos	130.730,18	130.730,18	0,00	754.854,09	754.854,09	0,00
	Totais :	320.334,11	320.334,11	0,00	944.458,02	944.458,02	0,00
Serviço: 0140 - Freguesia Nossa Sr.ª do Pranto							
950140	Freguesia Nossa Sr.ª do Pranto	403,64	403,64	0,00	40.689,69	40.689,69	0,00
9501401	Custos Diretos	301,07	301,07	0,00	34.444,51	34.444,51	0,00
95014012	Mão de Obra Direta	120,68	120,68	0,00	6.655,09	6.655,09	0,00
95014013	Máquinas e viaturas	180,39	180,39	0,00	27.692,18	27.692,18	0,00
95014014	Outros Custos Diretos	,00	,00	0,00	97,24	97,24	0,00
95014014622199	Outros	,00	,00	0,00	97,24	97,24	0,00
95014029	Custos Indiretos a Bens e Serviços	13,32	13,32	0,00	659,54	659,54	0,00
95014039	Custos Indiretos a Funções	89,25	89,25	0,00	5.585,64	5.585,64	0,00
	Totais :	403,64	403,64	0,00	40.689,69	40.689,69	0,00
Serviço: 0141 - Freguesia Areias e Pias							
950141	Freguesia Areias e Pias	2.441,09	2.441,09	0,00	44.509,76	44.509,76	0,00
9501411	Custos Diretos	1.820,75	1.820,75	0,00	36.646,25	36.646,25	0,00
95014111	Materiais	,00	,00	0,00	141,55	141,55	0,00
95014111612991	Outros	,00	,00	0,00	141,55	141,55	0,00
95014112	Mão de Obra Direta	721,53	721,53	0,00	11.253,46	11.253,46	0,00
95014113	Máquinas e viaturas	1.099,22	1.099,22	0,00	24.361,22	24.361,22	0,00
95014114	Outros Custos Diretos	,00	,00	0,00	890,02	890,02	0,00
95014114622199	Outros	,00	,00	0,00	890,02	890,02	0,00
95014129	Custos Indiretos a Bens e Serviços	80,58	80,58	0,00	882,51	882,51	0,00

Município de Ferreira do Zêzere

Ano: 2023

Mês de dezembro

Conta	Designação	Mês			Acumulado		
		Mov. Débito	Mov. Crédito	Saldo	Mov. Débito	Mov. Crédito	Saldo
Serviço: 0141 - Freguesia Areias e Pias							
95014139	Custos Indiretos a Funções	539,76	539,76	0,00	6.981,00	6.981,00	0,00
	Totais :	2.441,09	2.441,09	0,00	44.509,76	44.509,76	0,00
Serviço: 0142 - Rancho Folclórico e Etnográfico Vila de Pias							
950142	Rancho Folclórico e Etnográfico Vila de Pias	,00	,00	0,00	3.892,70	3.892,70	0,00
9501421	Custos Diretos	,00	,00	0,00	3.299,96	3.299,96	0,00
95014211	Materiais	,00	,00	0,00	7,69	7,69	0,00
95014211612991	Outros	,00	,00	0,00	7,69	7,69	0,00
95014212	Mão de Obra Direta	,00	,00	0,00	1.105,36	1.105,36	0,00
95014213	Máquinas e viaturas	,00	,00	0,00	2.186,91	2.186,91	0,00
95014229	Custos Indiretos a Bens e Serviços	,00	,00	0,00	98,71	98,71	0,00
95014239	Custos Indiretos a Funções	,00	,00	0,00	494,03	494,03	0,00
	Totais :	0,00	0,00	0,00	3.892,70	3.892,70	0,00
Serviço: 0143 - Fundação Maria Dias Fereira							
950143	Fundação Maria Dias Fereira	,00	,00	0,00	88,72	88,72	0,00
9501431	Custos Diretos	,00	,00	0,00	74,60	74,60	0,00
95014313	Máquinas e viaturas	,00	,00	0,00	74,60	74,60	0,00
95014329	Custos Indiretos a Bens e Serviços	,00	,00	0,00	2,16	2,16	0,00
95014339	Custos Indiretos a Funções	,00	,00	0,00	11,96	11,96	0,00
	Totais :	0,00	0,00	0,00	88,72	88,72	0,00
Serviço: 0144 - Hidro Sénior							
950144	Hidro Sénior	2.015,91	2.015,91	0,00	17.178,93	17.178,93	0,00
9501441	Custos Diretos	849,29	849,29	0,00	9.561,94	9.561,94	0,00
95014412	Mão de Obra Direta	273,15	273,15	0,00	3.466,18	3.466,18	0,00
95014413	Máquinas e viaturas	576,14	576,14	0,00	6.095,76	6.095,76	0,00
95014429	Custos Indiretos a Bens e Serviços	720,87	720,87	0,00	5.037,42	5.037,42	0,00
95014439	Custos Indiretos a Funções	445,75	445,75	0,00	2.579,57	2.579,57	0,00
	Totais :	2.015,91	2.015,91	0,00	17.178,93	17.178,93	0,00
Serviço: 0145 - Arruamentos freguesia Nossa Senhora do Pranto							
950145	Arruamentos freguesia Nossa Senhora do Pranto	16.534,28	16.534,28	0,00	304.556,74	304.556,74	0,00
9501451	Custos Diretos	2.161,48	2.161,48	0,00	27.155,39	27.155,39	0,00
95014511	Materiais	,00	,00	0,00	300,55	300,55	0,00

Município de Ferreira do Zêzere

Ano: 2023

Mês de dezembro

Conta	Designação	Mês			Acumulado		
		Mov. Débito	Mov. Crédito	Saldo	Mov. Débito	Mov. Crédito	Saldo
Serviço: 0145 - Arruamentos freguesia Nossa Senhora do Pranto							
95014511612991	Outros	,00	,00	0,00	300,55	300,55	0,00
95014512	Mão de Obra Direta	1.416,82	1.416,82	0,00	16.808,86	16.808,86	0,00
95014513	Máquinas e viaturas	744,66	744,66	0,00	9.988,48	9.988,48	0,00
95014514	Outros Custos Diretos	,00	,00	0,00	57,50	57,50	0,00
95014514622699	Outros	,00	,00	0,00	57,50	57,50	0,00
95014529	Custos Indiretos a Bens e Serviços	10.716,83	10.716,83	0,00	236.582,25	236.582,25	0,00
95014539	Custos Indiretos a Funções	3.655,97	3.655,97	0,00	40.819,10	40.819,10	0,00
	Totais :	16.534,28	16.534,28	0,00	304.556,74	304.556,74	0,00
Serviço: 0146 - Arruamentos União Freguesias Areias e Pias							
950146	Arruamentos União Freguesias Areias e Pias	22.214,57	22.214,57	0,00	500.643,21	500.643,21	0,00
9501461	Custos Diretos	2.904,05	2.904,05	0,00	56.047,65	56.047,65	0,00
95014611	Materiais	,00	,00	0,00	395,69	395,69	0,00
95014611612991	Outros	,00	,00	0,00	395,69	395,69	0,00
95014612	Mão de Obra Direta	1.363,92	1.363,92	0,00	15.587,39	15.587,39	0,00
95014613	Máquinas e viaturas	1.540,13	1.540,13	0,00	39.943,69	39.943,69	0,00
95014614	Outros Custos Diretos	,00	,00	0,00	120,88	120,88	0,00
950146146239	Outros materiais diversos de consumo	,00	,00	0,00	120,88	120,88	0,00
95014629	Custos Indiretos a Bens e Serviços	14.398,56	14.398,56	0,00	382.897,98	382.897,98	0,00
95014639	Custos Indiretos a Funções	4.911,96	4.911,96	0,00	61.697,58	61.697,58	0,00
	Totais :	22.214,57	22.214,57	0,00	500.643,21	500.643,21	0,00
Serviço: 0147 - Terrenos municipais							
950147	Terrenos municipais	,00	,00	0,00	407,92	407,92	0,00
9501471	Custos Diretos	,00	,00	0,00	333,25	333,25	0,00
95014712	Mão de Obra Direta	,00	,00	0,00	299,50	299,50	0,00
95014713	Máquinas e viaturas	,00	,00	0,00	33,75	33,75	0,00
95014729	Custos Indiretos a Bens e Serviços	,00	,00	0,00	74,67	74,67	0,00
	Totais :	0,00	0,00	0,00	407,92	407,92	0,00
Serviço: 0151 - Apartamentos do Bairro Social							
950151	Apartamentos do Bairro Social	566,09	566,09	0,00	8.366,59	8.366,59	0,00
9501511	Custos Diretos	149,81	149,81	0,00	4.056,56	4.056,56	0,00
95015114	Outros Custos Diretos	149,81	149,81	0,00	4.056,56	4.056,56	0,00

Município de Ferreira do Zêzere

Ano: 2023

Mês de dezembro

Conta	Designação	Mês			Acumulado		
		Mov. Débito	Mov. Crédito	Saldo	Mov. Débito	Mov. Crédito	Saldo
Serviço: 0151 - Apartamentos do Bairro Social							
95015114622199	Outros	,00	,00	0,00	41,51	41,51	0,00
950151146231299	Materiais/Peças- Outros	,00	,00	0,00	23,58	23,58	0,00
950151146241	Eletricidade	14,27	14,27	0,00	136,26	136,26	0,00
950151146243	Água	57,99	57,99	0,00	560,47	560,47	0,00
95015114626399	Seguros - Outros	4,05	4,05	0,00	671,17	671,17	0,00
950151146267	Limpeza, higiene e conforto	73,50	73,50	0,00	512,89	512,89	0,00
9501511462699	Outros	,00	,00	0,00	2.110,68	2.110,68	0,00
95015129	Custos Indiretos a Bens e Serviços	291,11	291,11	0,00	3.129,68	3.129,68	0,00
95015139	Custos Indiretos a Funções	125,17	125,17	0,00	1.180,35	1.180,35	0,00
	Totais :	566,09	566,09	0,00	8.366,59	8.366,59	0,00
Serviço: 0153 - Grupo de Cantares do Zêzere							
950153	Grupo de Cantares do Zêzere	,00	,00	0,00	799,56	799,56	0,00
9501531	Custos Diretos	,00	,00	0,00	680,88	680,88	0,00
95015312	Mão de Obra Direta	,00	,00	0,00	110,38	110,38	0,00
95015313	Máquinas e viaturas	,00	,00	0,00	570,50	570,50	0,00
95015329	Custos Indiretos a Bens e Serviços	,00	,00	0,00	24,35	24,35	0,00
95015339	Custos Indiretos a Funções	,00	,00	0,00	94,33	94,33	0,00
	Totais :	0,00	0,00	0,00	799,56	799,56	0,00
Serviço: 0154 - Grupo Folclórico do Bêco de Santo Aleixo							
950154	Grupo Folclórico do Bêco de Santo Aleixo	,00	,00	0,00	2.142,04	2.142,04	0,00
9501541	Custos Diretos	,00	,00	0,00	1.816,06	1.816,06	0,00
95015412	Mão de Obra Direta	,00	,00	0,00	484,88	484,88	0,00
95015413	Máquinas e viaturas	,00	,00	0,00	1.331,18	1.331,18	0,00
95015429	Custos Indiretos a Bens e Serviços	,00	,00	0,00	62,51	62,51	0,00
95015439	Custos Indiretos a Funções	,00	,00	0,00	263,47	263,47	0,00
	Totais :	0,00	0,00	0,00	2.142,04	2.142,04	0,00
Serviço: 0155 - Desmatção/ desarborização (posse administrativa)							
950155	Desmatção/ desarborização (posse administrativa)	262,03	262,03	0,00	1.436,88	1.436,88	0,00
9501551	Custos Diretos	68,60	68,60	0,00	276,81	276,81	0,00
95015512	Mão de Obra Direta	,00	,00	0,00	12,93	12,93	0,00
95015513	Máquinas e viaturas	68,60	68,60	0,00	263,88	263,88	0,00

Município de Ferreira do Zêzere

Ano: 2023

Mês de dezembro

Conta	Designação	Mês			Acumulado		
		Mov. Débito	Mov. Crédito	Saldo	Mov. Débito	Mov. Crédito	Saldo
Serviço: 0155 - Desmatção/ desarborização (posse administrativa)							
95015529	Custos Indiretos a Bens e Serviços	135,49	135,49	0,00	887,07	887,07	0,00
95015539	Custos Indiretos a Funções	57,94	57,94	0,00	273,00	273,00	0,00
	Totais :	262,03	262,03	0,00	1.436,88	1.436,88	0,00
Serviço: 0158 - Unidade Pastoral de Ferreira do Zêzere							
950158	Unidade Pastoral de Ferreira do Zêzere	288,12	288,12	0,00	7.786,12	7.786,12	0,00
9501581	Custos Diretos	214,90	214,90	0,00	6.614,65	6.614,65	0,00
95015812	Mão de Obra Direta	,00	,00	0,00	3.016,77	3.016,77	0,00
95015813	Máquinas e viaturas	214,90	214,90	0,00	3.597,88	3.597,88	0,00
95015829	Custos Indiretos a Bens e Serviços	9,51	9,51	0,00	188,76	188,76	0,00
95015839	Custos Indiretos a Funções	63,71	63,71	0,00	982,71	982,71	0,00
	Totais :	288,12	288,12	0,00	7.786,12	7.786,12	0,00
Serviço: 0161 - Atividade "Cantar dos Reis"							
950161	Atividade "Cantar dos Reis"	722,63	722,63	0,00	1.429,80	1.429,80	0,00
9501611	Custos Diretos	562,85	562,85	0,00	1.184,09	1.184,09	0,00
95016114	Outros Custos Diretos	562,85	562,85	0,00	1.184,09	1.184,09	0,00
950161146222	Publicidade, comunicação e imagem	562,85	562,85	0,00	1.175,69	1.175,69	0,00
950161146239	Outros materiais diversos de consumo	,00	,00	0,00	8,40	8,40	0,00
95016129	Custos Indiretos a Bens e Serviços	,00	,00	0,00	,01	,01	0,00
95016139	Custos Indiretos a Funções	159,78	159,78	0,00	245,70	245,70	0,00
	Totais :	722,63	722,63	0,00	1.429,80	1.429,80	0,00
Serviço: 0162 - Polidesportivo Areias							
950162	Polidesportivo Areias	272,12	272,12	0,00	3.178,31	3.178,31	0,00
9501621	Custos Diretos	127,41	127,41	0,00	2.144,17	2.144,17	0,00
95016214	Outros Custos Diretos	127,41	127,41	0,00	2.144,17	2.144,17	0,00
950162146243	Água	107,36	107,36	0,00	1.650,28	1.650,28	0,00
95016214626399	Seguros - Outros	,54	,54	0,00	198,59	198,59	0,00
950162146267	Limpeza, higiene e conforto	19,51	19,51	0,00	295,30	295,30	0,00
95016229	Custos Indiretos a Bens e Serviços	89,42	89,42	0,00	556,58	556,58	0,00
95016239	Custos Indiretos a Funções	55,29	55,29	0,00	477,56	477,56	0,00
	Totais :	272,12	272,12	0,00	3.178,31	3.178,31	0,00

Município de Ferreira do Zêzere

Ano: 2023

Mês de dezembro

Conta	Designação	Mês			Acumulado		
		Mov. Débito	Mov. Crédito	Saldo	Mov. Débito	Mov. Crédito	Saldo
Serviço: 0163 - Polidesportivo Bêco							
950163	Polidesportivo Bêco	1,31	1,31	0,00	274,39	274,39	0,00
9501631	Custos Diretos	,55	,55	0,00	198,60	198,60	0,00
95016314	Outros Custos Diretos	,55	,55	0,00	198,60	198,60	0,00
95016314626399	Seguros - Outros	,55	,55	0,00	198,60	198,60	0,00
95016329	Custos Indiretos a Bens e Serviços	,47	,47	0,00	37,83	37,83	0,00
95016339	Custos Indiretos a Funções	,29	,29	0,00	37,96	37,96	0,00
	Totais :	1,31	1,31	0,00	274,39	274,39	0,00
Serviço: 0164 - Centro de Atividades Intergeracionais							
950164	Centro de Atividades Intergeracionais	366,82	366,82	0,00	3.335,38	3.335,38	0,00
9501641	Custos Diretos	154,54	154,54	0,00	1.919,77	1.919,77	0,00
95016413	Máquinas e viaturas	,00	,00	0,00	39,72	39,72	0,00
95016414	Outros Custos Diretos	154,54	154,54	0,00	1.880,05	1.880,05	0,00
95016414626399	Seguros - Outros	,00	,00	0,00	17,89	17,89	0,00
95016414CUST.AMORT	Custos de Amortizações Mensais	154,54	154,54	0,00	1.862,16	1.862,16	0,00
95016429	Custos Indiretos a Bens e Serviços	131,17	131,17	0,00	925,90	925,90	0,00
95016439	Custos Indiretos a Funções	81,11	81,11	0,00	489,71	489,71	0,00
	Totais :	366,82	366,82	0,00	3.335,38	3.335,38	0,00
Serviço: 0165 - Recup. buracos em áreas pavimentadas a betuminoso							
950165	Recup. buracos em áreas pavimentadas a betuminoso	,00	,00	0,00	1.644,06	1.644,06	0,00
9501651	Custos Diretos	,00	,00	0,00	225,48	225,48	0,00
95016511	Materiais	,00	,00	0,00	183,80	183,80	0,00
9501651161293	Artigos de Higiene e Limpeza	,00	,00	0,00	182,78	182,78	0,00
95016511612991	Outros	,00	,00	0,00	1,02	1,02	0,00
95016513	Máquinas e viaturas	,00	,00	0,00	41,68	41,68	0,00
95016529	Custos Indiretos a Bens e Serviços	,00	,00	0,00	1.246,23	1.246,23	0,00
95016539	Custos Indiretos a Funções	,00	,00	0,00	172,35	172,35	0,00
	Totais :	0,00	0,00	0,00	1.644,06	1.644,06	0,00
Serviço: 0168 - Lojas Mercado Municipal							
950168	Lojas Mercado Municipal	,00	,00	0,00	471,89	471,89	0,00
9501681	Custos Diretos	,00	,00	0,00	180,52	180,52	0,00
95016814	Outros Custos Diretos	,00	,00	0,00	180,52	180,52	0,00

Município de Ferreira do Zêzere

Ano: 2023

Mês de dezembro

Conta	Designação	Mês			Acumulado		
		Mov. Débito	Mov. Crédito	Saldo	Mov. Débito	Mov. Crédito	Saldo
Serviço: 0168 - Lojas Mercado Municipal							
95016814626399	Seguros - Outros	,00	,00	0,00	180,52	180,52	0,00
95016829	Custos Indiretos a Bens e Serviços	,00	,00	0,00	231,31	231,31	0,00
95016839	Custos Indiretos a Funções	,00	,00	0,00	60,06	60,06	0,00
	Totais :	0,00	0,00	0,00	471,89	471,89	0,00
Serviço: 0169 - Atividade "Wakeboard"							
950169	Atividade "Wakeboard"	3.468,65	3.468,65	0,00	106.356,46	106.356,46	0,00
9501691	Custos Diretos	1.461,32	1.461,32	0,00	75.282,88	75.282,88	0,00
95016911	Materiais	,00	,00	0,00	124,38	124,38	0,00
950169116129111	Gasóleo - Máquinas e Viaturas	,00	,00	0,00	35,62	35,62	0,00
95016911612991	Outros	,00	,00	0,00	88,76	88,76	0,00
95016912	Mão de Obra Direta	,00	,00	0,00	4.609,91	4.609,91	0,00
95016913	Máquinas e viaturas	,00	,00	0,00	3.694,18	3.694,18	0,00
95016914	Outros Custos Diretos	1.461,32	1.461,32	0,00	66.854,41	66.854,41	0,00
95016914622199	Outros	1.461,32	1.461,32	0,00	1.461,32	1.461,32	0,00
950169146222	Publicidade, comunicação e imagem	,00	,00	0,00	1.461,61	1.461,61	0,00
950169146239	Outros materiais diversos de consumo	,00	,00	0,00	55,45	55,45	0,00
950169146243	Água	,00	,00	0,00	59,09	59,09	0,00
9501691462699	Outros	,00	,00	0,00	63.816,94	63.816,94	0,00
95016929	Custos Indiretos a Bens e Serviços	1.240,36	1.240,36	0,00	17.785,42	17.785,42	0,00
95016939	Custos Indiretos a Funções	766,97	766,97	0,00	13.288,16	13.288,16	0,00
9750169	Atividade "Wakeboard"	,00	,00	0,00	385,60	385,60	0,00
975016971	Vendas	,00	,00	0,00	385,60	385,60	0,00
	Totais :	3.468,65	3.468,65	0,00	106.742,06	106.742,06	0,00
Serviço: 0170 - Representação Municipal							
950170	Representação Municipal	1.960,57	1.960,57	0,00	20.080,23	20.080,23	0,00
9501701	Custos Diretos	843,20	843,20	0,00	11.274,37	11.274,37	0,00
95017011	Materiais	,00	,00	0,00	,72	,72	0,00
95017011612991	Outros	,00	,00	0,00	,72	,72	0,00
95017012	Mão de Obra Direta	,00	,00	0,00	54,55	54,55	0,00
95017014	Outros Custos Diretos	843,20	843,20	0,00	11.219,10	11.219,10	0,00
950170146234	Artigos para oferta e de publicidade e divulgação	,00	,00	0,00	1.374,60	1.374,60	0,00
950170146239	Outros materiais diversos de consumo	60,00	60,00	0,00	2.613,94	2.613,94	0,00

Município de Ferreira do Zêzere

Ano: 2023

Mês de dezembro

Conta	Designação	Mês			Acumulado		
		Mov. Débito	Mov. Crédito	Saldo	Mov. Débito	Mov. Crédito	Saldo
Serviço: 0170 - Representação Municipal							
9501701462699	Outros	783,20	783,20	0,00	7.230,56	7.230,56	0,00
95017029	Custos Indiretos a Bens e Serviços	683,86	683,86	0,00	5.535,89	5.535,89	0,00
95017039	Custos Indiretos a Funções	433,51	433,51	0,00	3.269,97	3.269,97	0,00
	Totais :	1.960,57	1.960,57	0,00	20.080,23	20.080,23	0,00
Serviço: 0173 - Parque Lazer							
950173	Parque Lazer	,00	,00	0,00	958,47	958,47	0,00
9501731	Custos Diretos	,00	,00	0,00	538,37	538,37	0,00
95017314	Outros Custos Diretos	,00	,00	0,00	538,37	538,37	0,00
95017314622199	Outros	,00	,00	0,00	485,85	485,85	0,00
95017314626399	Seguros - Outros	,00	,00	0,00	52,52	52,52	0,00
95017329	Custos Indiretos a Bens e Serviços	,00	,00	0,00	210,94	210,94	0,00
95017339	Custos Indiretos a Funções	,00	,00	0,00	209,16	209,16	0,00
	Totais :	0,00	0,00	0,00	958,47	958,47	0,00
Serviço: 0174 - Parque Infantil/Parq. Praceta Ivone Silva							
950174	Parque Infantil/Parq. Praceta Ivone Silva	,00	,00	0,00	40,12	40,12	0,00
9501741	Custos Diretos	,00	,00	0,00	34,67	34,67	0,00
95017414	Outros Custos Diretos	,00	,00	0,00	34,67	34,67	0,00
95017414626399	Seguros - Outros	,00	,00	0,00	34,67	34,67	0,00
95017429	Custos Indiretos a Bens e Serviços	,00	,00	0,00	,93	,93	0,00
95017439	Custos Indiretos a Funções	,00	,00	0,00	4,52	4,52	0,00
	Totais :	0,00	0,00	0,00	40,12	40,12	0,00
Serviço: 0176 - Espaço do Cidadão							
950176	Espaço do Cidadão	656,99	656,99	0,00	3.178,37	3.178,37	0,00
9501761	Custos Diretos	511,72	511,72	0,00	2.716,61	2.716,61	0,00
95017614	Outros Custos Diretos	511,72	511,72	0,00	2.716,61	2.716,61	0,00
950176146241	Eletricidade	126,60	126,60	0,00	695,21	695,21	0,00
950176146243	Água	137,16	137,16	0,00	480,31	480,31	0,00
9501761462623	Internet	123,00	123,00	0,00	840,09	840,09	0,00
950176146267	Limpeza, higiene e conforto	124,96	124,96	0,00	491,54	491,54	0,00
95017614CUST.AMORT	Custos de Amortizações Mensais	,00	,00	0,00	209,46	209,46	0,00
95017629	Custos Indiretos a Bens e Serviços	145,27	145,27	0,00	461,76	461,76	0,00

Município de Ferreira do Zêzere

Ano: 2023

Mês de dezembro

Conta	Designação	Mês			Acumulado		
		Mov. Débito	Mov. Crédito	Saldo	Mov. Débito	Mov. Crédito	Saldo
Serviço: 0176 - Espaço do Cidadão							
9750176	Espaço do Cidadão	34,18	34,18	0,00	539,50	539,50	0,00
975017678	Outros rendimentos e ganhos	34,18	34,18	0,00	539,50	539,50	0,00
	Totais :	691,17	691,17	0,00	3.717,87	3.717,87	0,00
Serviço: 0181 - Moto Club de Ferreira do Zêzere							
950181	Moto Club de Ferreira do Zêzere	,00	,00	0,00	144,13	144,13	0,00
9501811	Custos Diretos	,00	,00	0,00	121,24	121,24	0,00
95018112	Mão de Obra Direta	,00	,00	0,00	103,21	103,21	0,00
95018113	Máquinas e viaturas	,00	,00	0,00	18,03	18,03	0,00
95018129	Custos Indiretos a Bens e Serviços	,00	,00	0,00	3,43	3,43	0,00
95018139	Custos Indiretos a Funções	,00	,00	0,00	19,46	19,46	0,00
	Totais :	0,00	0,00	0,00	144,13	144,13	0,00
Serviço: 0182 - Cable Park							
950182	Cable Park	395,65	395,65	0,00	3.294,42	3.294,42	0,00
9501821	Custos Diretos	362,91	362,91	0,00	2.389,83	2.389,83	0,00
95018214	Outros Custos Diretos	362,91	362,91	0,00	2.389,83	2.389,83	0,00
950182146241	Eletricidade	309,85	309,85	0,00	2.076,21	2.076,21	0,00
950182146243	Água	53,06	53,06	0,00	313,62	313,62	0,00
95018229	Custos Indiretos a Bens e Serviços	20,23	20,23	0,00	560,67	560,67	0,00
95018239	Custos Indiretos a Funções	12,51	12,51	0,00	343,92	343,92	0,00
	Totais :	395,65	395,65	0,00	3.294,42	3.294,42	0,00
Serviço: 0183 - Assoc. Melhoramentos Bem Estar Social Areias							
950183	Assoc. Melhoramentos Bem Estar Social Areias	,00	,00	0,00	347,37	347,37	0,00
9501831	Custos Diretos	,00	,00	0,00	281,32	281,32	0,00
95018312	Mão de Obra Direta	,00	,00	0,00	281,32	281,32	0,00
95018329	Custos Indiretos a Bens e Serviços	,00	,00	0,00	10,20	10,20	0,00
95018339	Custos Indiretos a Funções	,00	,00	0,00	55,85	55,85	0,00
	Totais :	0,00	0,00	0,00	347,37	347,37	0,00
Serviço: 0184 - Higiene / Saúde Oral							
950184	Higiene / Saúde Oral	551,96	551,96	0,00	6.542,60	6.542,60	0,00
9501841	Custos Diretos	429,73	429,73	0,00	5.596,01	5.596,01	0,00
95018412	Mão de Obra Direta	,00	,00	0,00	131,36	131,36	0,00

Município de Ferreira do Zêzere

Ano: 2023

Mês de dezembro

Conta	Designação	Mês			Acumulado		
		Mov. Débito	Mov. Crédito	Saldo	Mov. Débito	Mov. Crédito	Saldo
Serviço: 0184 - Higiene / Saúde Oral							
95018413	Máquinas e viaturas	,00	,00	0,00	307,89	307,89	0,00
95018414	Outros Custos Diretos	429,73	429,73	0,00	5.156,76	5.156,76	0,00
95018414CUST.AMORT	Custos de Amortizações Mensais	429,73	429,73	0,00	5.156,76	5.156,76	0,00
95018429	Custos Indiretos a Bens e Serviços	,18	,18	0,00	13,00	13,00	0,00
95018439	Custos Indiretos a Funções	122,05	122,05	0,00	933,59	933,59	0,00
	Totais :	551,96	551,96	0,00	6.542,60	6.542,60	0,00
Serviço: 0191 - Tratamento RCD's							
950191	Tratamento RCD's	370,02	370,02	0,00	2.067,82	2.067,82	0,00
9501911	Custos Diretos	275,99	275,99	0,00	1.691,00	1.691,00	0,00
95019112	Mão de Obra Direta	8,62	8,62	0,00	89,99	89,99	0,00
95019113	Máquinas e viaturas	41,06	41,06	0,00	256,65	256,65	0,00
95019114	Outros Custos Diretos	226,31	226,31	0,00	1.344,36	1.344,36	0,00
95019114622199	Outros	,00	,00	0,00	1.118,05	1.118,05	0,00
9501911462699	Outros	226,31	226,31	0,00	226,31	226,31	0,00
95019129	Custos Indiretos a Bens e Serviços	12,21	12,21	0,00	63,79	63,79	0,00
95019139	Custos Indiretos a Funções	81,82	81,82	0,00	313,03	313,03	0,00
	Totais :	370,02	370,02	0,00	2.067,82	2.067,82	0,00
Serviço: 0193 - Recolha de monos							
950193	Recolha de monos	1.980,24	1.980,24	0,00	26.474,19	26.474,19	0,00
9501931	Custos Diretos	1.477,01	1.477,01	0,00	22.134,66	22.134,66	0,00
95019312	Mão de Obra Direta	1.043,53	1.043,53	0,00	11.651,70	11.651,70	0,00
95019313	Máquinas e viaturas	433,48	433,48	0,00	10.482,96	10.482,96	0,00
95019329	Custos Indiretos a Bens e Serviços	65,37	65,37	0,00	573,54	573,54	0,00
95019339	Custos Indiretos a Funções	437,86	437,86	0,00	3.765,99	3.765,99	0,00
	Totais :	1.980,24	1.980,24	0,00	26.474,19	26.474,19	0,00
Serviço: 0194 - Zona Industrial Lamaceiros							
950194	Zona Industrial Lamaceiros	5,29	5,29	0,00	3.191,51	3.191,51	0,00
9501941	Custos Diretos	3,68	3,68	0,00	1.310,84	1.310,84	0,00
95019414	Outros Custos Diretos	3,68	3,68	0,00	1.310,84	1.310,84	0,00
95019414622199	Outros	,00	,00	0,00	44,59	44,59	0,00
950194146239	Outros materiais diversos de consumo	,00	,00	0,00	655,22	655,22	0,00

Município de Ferreira do Zêzere

Ano: 2023

Mês de dezembro

Conta	Designação	Mês			Acumulado		
		Mov. Débito	Mov. Crédito	Saldo	Mov. Débito	Mov. Crédito	Saldo
Serviço: 0194 - Zona Industrial Lamaceiros							
95019414626399	Seguros - Outros	3,68	3,68	0,00	611,03	611,03	0,00
95019429	Custos Indiretos a Bens e Serviços	,44	,44	0,00	1.547,47	1.547,47	0,00
95019439	Custos Indiretos a Funções	1,17	1,17	0,00	333,20	333,20	0,00
	Totais :	5,29	5,29	0,00	3.191,51	3.191,51	0,00
Serviço: 0195 - Sanitários Públicos							
950195	Sanitários Públicos	267,24	267,24	0,00	1.397,93	1.397,93	0,00
9501951	Custos Diretos	175,57	175,57	0,00	954,95	954,95	0,00
95019514	Outros Custos Diretos	175,57	175,57	0,00	954,95	954,95	0,00
950195146231299	Materiais/Peças- Outros	,00	,00	0,00	60,22	60,22	0,00
950195146241	Eletricidade	25,23	25,23	0,00	143,03	143,03	0,00
950195146267	Limpeza, higiene e conforto	150,34	150,34	0,00	751,70	751,70	0,00
95019529	Custos Indiretos a Bens e Serviços	32,58	32,58	0,00	219,81	219,81	0,00
95019539	Custos Indiretos a Funções	59,09	59,09	0,00	223,17	223,17	0,00
	Totais :	267,24	267,24	0,00	1.397,93	1.397,93	0,00
Serviço: 0202 - Parque Escuteiros (CNE - Junta Regional de Coimbra)							
950202	Parque Escuteiros (CNE - Junta Regional de Coimbra)	,00	,00	0,00	120,91	120,91	0,00
9502021	Custos Diretos	,00	,00	0,00	102,78	102,78	0,00
95020212	Mão de Obra Direta	,00	,00	0,00	96,70	96,70	0,00
95020213	Máquinas e viaturas	,00	,00	0,00	6,08	6,08	0,00
95020229	Custos Indiretos a Bens e Serviços	,00	,00	0,00	2,80	2,80	0,00
95020239	Custos Indiretos a Funções	,00	,00	0,00	15,33	15,33	0,00
	Totais :	0,00	0,00	0,00	120,91	120,91	0,00
Serviço: 0203 - Centro Social e Bem Estar de Águas Belas							
950203	Centro Social e Bem Estar de Águas Belas	,00	,00	0,00	267,59	267,59	0,00
9502031	Custos Diretos	,00	,00	0,00	225,75	225,75	0,00
95020312	Mão de Obra Direta	,00	,00	0,00	104,85	104,85	0,00
95020313	Máquinas e viaturas	,00	,00	0,00	120,90	120,90	0,00
95020329	Custos Indiretos a Bens e Serviços	,00	,00	0,00	6,34	6,34	0,00
95020339	Custos Indiretos a Funções	,00	,00	0,00	35,50	35,50	0,00
	Totais :	0,00	0,00	0,00	267,59	267,59	0,00

Município de Ferreira do Zêzere

Ano: 2023

Mês de dezembro

Conta	Designação	Mês			Acumulado		
		Mov. Débito	Mov. Crédito	Saldo	Mov. Débito	Mov. Crédito	Saldo
Serviço: 0205 - Assoc. Trabalhadores Município Ferreira do Zêzere							
950205	Assoc. Trabalhadores Município Ferreira do Zêzere	,00	,00	0,00	1.549,11	1.549,11	0,00
9502051	Custos Diretos	,00	,00	0,00	1.348,44	1.348,44	0,00
95020512	Mão de Obra Direta	,00	,00	0,00	338,00	338,00	0,00
95020513	Máquinas e viaturas	,00	,00	0,00	1.010,44	1.010,44	0,00
95020529	Custos Indiretos a Bens e Serviços	,00	,00	0,00	40,27	40,27	0,00
95020539	Custos Indiretos a Funções	,00	,00	0,00	160,40	160,40	0,00
	Totais :	0,00	0,00	0,00	1.549,11	1.549,11	0,00
Serviço: 0206 - Unid.Pastoral Areias, Bêco, Chãos, Dornes e P.Mend							
950206	Unid.Pastoral Areias, Bêco, Chãos, Dornes e P.Mend	,00	,00	0,00	1.497,96	1.497,96	0,00
9502061	Custos Diretos	,00	,00	0,00	1.306,43	1.306,43	0,00
95020612	Mão de Obra Direta	,00	,00	0,00	740,34	740,34	0,00
95020613	Máquinas e viaturas	,00	,00	0,00	566,09	566,09	0,00
95020629	Custos Indiretos a Bens e Serviços	,00	,00	0,00	38,97	38,97	0,00
95020639	Custos Indiretos a Funções	,00	,00	0,00	152,56	152,56	0,00
	Totais :	0,00	0,00	0,00	1.497,96	1.497,96	0,00
Serviço: 0210 - Centro Saúde de F.ª Zêzere - Protocolo Jardinagem							
950210	Centro Saúde de F.ª Zêzere - Protocolo Jardinagem	,00	,00	0,00	403,64	403,64	0,00
9502101	Custos Diretos	,00	,00	0,00	342,00	342,00	0,00
95021012	Mão de Obra Direta	,00	,00	0,00	330,59	330,59	0,00
95021013	Máquinas e viaturas	,00	,00	0,00	11,41	11,41	0,00
95021029	Custos Indiretos a Bens e Serviços	,00	,00	0,00	9,74	9,74	0,00
95021039	Custos Indiretos a Funções	,00	,00	0,00	51,90	51,90	0,00
	Totais :	0,00	0,00	0,00	403,64	403,64	0,00
Serviço: 0212 - Conservação e arranjos de edifícios escolares							
950212	Conservação e arranjos de edifícios escolares	,00	,00	0,00	190,50	190,50	0,00
9502121	Custos Diretos	,00	,00	0,00	40,65	40,65	0,00
95021213	Máquinas e viaturas	,00	,00	0,00	40,65	40,65	0,00
95021229	Custos Indiretos a Bens e Serviços	,00	,00	0,00	127,37	127,37	0,00
95021239	Custos Indiretos a Funções	,00	,00	0,00	22,48	22,48	0,00
	Totais :	0,00	0,00	0,00	190,50	190,50	0,00

Município de Ferreira do Zêzere

Ano: 2023

Mês de dezembro

Conta	Designação	Mês			Acumulado		
		Mov. Débito	Mov. Crédito	Saldo	Mov. Débito	Mov. Crédito	Saldo
Serviço: 0213 - Desmatção de terreno							
950213	Desmatção de terreno	,00	,00	0,00	1.792,55	1.792,55	0,00
9502131	Custos Diretos	,00	,00	0,00	317,68	317,68	0,00
95021312	Mão de Obra Direta	,00	,00	0,00	288,42	288,42	0,00
95021313	Máquinas e viaturas	,00	,00	0,00	29,26	29,26	0,00
95021329	Custos Indiretos a Bens e Serviços	,00	,00	0,00	1.146,72	1.146,72	0,00
95021339	Custos Indiretos a Funções	,00	,00	0,00	328,15	328,15	0,00
	Totais :	0,00	0,00	0,00	1.792,55	1.792,55	0,00
Serviço: 0215 - Estação Intermodal de Dornes							
950215	Estação Intermodal de Dornes	128,75	128,75	0,00	1.000,40	1.000,40	0,00
9502151	Custos Diretos	55,37	55,37	0,00	428,56	428,56	0,00
95021514	Outros Custos Diretos	55,37	55,37	0,00	428,56	428,56	0,00
9502151462623	Internet	55,37	55,37	0,00	428,56	428,56	0,00
95021529	Custos Indiretos a Bens e Serviços	44,91	44,91	0,00	420,86	420,86	0,00
95021539	Custos Indiretos a Funções	28,47	28,47	0,00	150,98	150,98	0,00
	Totais :	128,75	128,75	0,00	1.000,40	1.000,40	0,00
Serviço: 0226 - Casa do Povo de Ferreira do Zêzere							
950226	Casa do Povo de Ferreira do Zêzere	,00	,00	0,00	393,14	393,14	0,00
9502261	Custos Diretos	,00	,00	0,00	331,60	331,60	0,00
95022612	Mão de Obra Direta	,00	,00	0,00	135,77	135,77	0,00
95022613	Máquinas e viaturas	,00	,00	0,00	195,83	195,83	0,00
95022629	Custos Indiretos a Bens e Serviços	,00	,00	0,00	7,23	7,23	0,00
95022639	Custos Indiretos a Funções	,00	,00	0,00	54,31	54,31	0,00
	Totais :	0,00	0,00	0,00	393,14	393,14	0,00
Serviço: 0228 - Medidas Contenção COVID 19							
950228	Medidas Contenção COVID 19	,00	,00	0,00	37.675,80	37.675,80	0,00
9502281	Custos Diretos	,00	,00	0,00	15.742,90	15.742,90	0,00
95022811	Materiais	,00	,00	0,00	376,19	376,19	0,00
9502281161293	Artigos de Higiene e Limpeza	,00	,00	0,00	372,58	372,58	0,00
95022811612992	Material de consumo Interno	,00	,00	0,00	3,61	3,61	0,00
95022812	Mão de Obra Direta	,00	,00	0,00	11.289,03	11.289,03	0,00
95022813	Máquinas e viaturas	,00	,00	0,00	4.077,68	4.077,68	0,00

Município de Ferreira do Zêzere

Ano: 2023

Mês de dezembro

Conta	Designação	Mês			Acumulado		
		Mov. Débito	Mov. Crédito	Saldo	Mov. Débito	Mov. Crédito	Saldo
Serviço: 0228 - Medidas Contenção COVID 19							
95022829	Custos Indiretos a Bens e Serviços	,00	,00	0,00	17.289,52	17.289,52	0,00
95022839	Custos Indiretos a Funções	,00	,00	0,00	4.643,38	4.643,38	0,00
	Totais :	0,00	0,00	0,00	37.675,80	37.675,80	0,00
Serviço: 0231 - Instalações ao encargo Câmara -água/saneamento/RSU							
950231	Instalações ao encargo Câmara -água/saneamento/RSU	10.029,12	10.029,12	0,00	42.320,49	42.320,49	0,00
9502311	Custos Diretos	8.230,13	8.230,13	0,00	36.807,09	36.807,09	0,00
95023114	Outros Custos Diretos	8.230,13	8.230,13	0,00	36.807,09	36.807,09	0,00
950231146241	Eletricidade	13,35	13,35	0,00	281,29	281,29	0,00
950231146243	Água	6.026,28	6.026,28	0,00	28.922,87	28.922,87	0,00
950231146267	Limpeza, higiene e conforto	2.190,50	2.190,50	0,00	7.602,93	7.602,93	0,00
95023129	Custos Indiretos a Bens e Serviços	1.798,99	1.798,99	0,00	5.513,40	5.513,40	0,00
	Totais :	10.029,12	10.029,12	0,00	42.320,49	42.320,49	0,00
Serviço: 0233 - Jard espaços verdes Concelho-água/saneamento/RSU							
950233	Jard espaços verdes Concelho-água/saneamento/RSU	53.159,82	53.159,82	0,00	278.544,51	278.544,51	0,00
9502331	Custos Diretos	35.485,21	35.485,21	0,00	221.765,79	221.765,79	0,00
95023314	Outros Custos Diretos	35.485,21	35.485,21	0,00	221.765,79	221.765,79	0,00
950233146231299	Materiais/Peças- Outros	,00	,00	0,00	91,81	91,81	0,00
9502331462362	Vestuário e artigos pessoais	,00	,00	0,00	44,28	44,28	0,00
950233146238	Produtos químicos e de laboratórios	,00	,00	0,00	491,10	491,10	0,00
950233146239	Outros materiais diversos de consumo	,00	,00	0,00	393,53	393,53	0,00
950233146243	Água	35.485,21	35.485,21	0,00	220.499,07	220.499,07	0,00
9502331462699	Outros	,00	,00	0,00	246,00	246,00	0,00
95023329	Custos Indiretos a Bens e Serviços	6.282,09	6.282,09	0,00	21.649,70	21.649,70	0,00
95023339	Custos Indiretos a Funções	11.392,52	11.392,52	0,00	35.129,02	35.129,02	0,00
	Totais :	53.159,82	53.159,82	0,00	278.544,51	278.544,51	0,00
Serviço: 0234 - Conservação e recuperação de edifícios municipais							
950234	Conservação e recuperação de edifícios municipais	,00	,00	0,00	30,26	30,26	0,00
9502341	Custos Diretos	,00	,00	0,00	26,27	26,27	0,00
95023411	Materiais	,00	,00	0,00	4,41	4,41	0,00
9502341161292	Ferramentas e Utensílios	,00	,00	0,00	4,41	4,41	0,00

Município de Ferreira do Zêzere

Ano: 2023

Mês de dezembro

Conta	Designação	Mês			Acumulado		
		Mov. Débito	Mov. Crédito	Saldo	Mov. Débito	Mov. Crédito	Saldo
Serviço: 0234 - Conservação e recuperação de edifícios municipais							
95023414	Outros Custos Diretos	,00	,00	0,00	21,86	21,86	0,00
950234146231299	Materiais/Peças- Outros	,00	,00	0,00	21,86	21,86	0,00
95023429	Custos Indiretos a Bens e Serviços	,00	,00	0,00	3,99	3,99	0,00
	Totais :	0,00	0,00	0,00	30,26	30,26	0,00
Serviço: 0235 - Esp. Verdes, espaços públicos urbanos e edifícios							
950235	Esp. Verdes, espaços públicos urbanos e edifícios	,00	,00	0,00	17.281,44	17.281,44	0,00
9502351	Custos Diretos	,00	,00	0,00	15.041,91	15.041,91	0,00
95023511	Materiais	,00	,00	0,00	83,59	83,59	0,00
9502351161292	Ferramentas e Utensílios	,00	,00	0,00	40,61	40,61	0,00
9502351161293	Artigos de Higiene e Limpeza	,00	,00	0,00	5,96	5,96	0,00
95023511612991	Outros	,00	,00	0,00	37,02	37,02	0,00
95023512	Mão de Obra Direta	,00	,00	0,00	12,17	12,17	0,00
95023513	Máquinas e viaturas	,00	,00	0,00	3,32	3,32	0,00
95023514	Outros Custos Diretos	,00	,00	0,00	14.942,83	14.942,83	0,00
95023514622691	Espaços Verdes	,00	,00	0,00	14.516,70	14.516,70	0,00
9502351462311	Ferramentas e utensílios de desgaste rápido	,00	,00	0,00	123,77	123,77	0,00
950235146231299	Materiais/Peças- Outros	,00	,00	0,00	71,85	71,85	0,00
950235146239	Outros materiais diversos de consumo	,00	,00	0,00	230,51	230,51	0,00
95023529	Custos Indiretos a Bens e Serviços	,00	,00	0,00	2.239,53	2.239,53	0,00
	Totais :	0,00	0,00	0,00	17.281,44	17.281,44	0,00
Serviço: 0237 - Rede viária rural, transp. passag, rep.máq e viatu							
950237	Rede viária rural, transp. passag, rep.máq e viatu	74,22	74,22	0,00	306,30	306,30	0,00
9502371	Custos Diretos	57,81	57,81	0,00	261,51	261,51	0,00
95023711	Materiais	,00	,00	0,00	62,25	62,25	0,00
9502371161292	Ferramentas e Utensílios	,00	,00	0,00	35,29	35,29	0,00
9502371161293	Artigos de Higiene e Limpeza	,00	,00	0,00	21,44	21,44	0,00
95023711612991	Outros	,00	,00	0,00	5,52	5,52	0,00
95023714	Outros Custos Diretos	57,81	57,81	0,00	199,26	199,26	0,00
950237146239	Outros materiais diversos de consumo	,00	,00	0,00	141,45	141,45	0,00
9502371462429922	Outros Lubrificantes - Outros	57,81	57,81	0,00	57,81	57,81	0,00

Município de Ferreira do Zêzere

Ano: 2023

Mês de dezembro

Conta	Designação	Mês			Acumulado		
		Mov. Débito	Mov. Crédito	Saldo	Mov. Débito	Mov. Crédito	Saldo
Serviço: 0237 - Rede viária rural, transp. passag, rep.máq e viatu							
95023729	Custos Indiretos a Bens e Serviços	16,41	16,41	0,00	44,79	44,79	0,00
	Totais :	74,22	74,22	0,00	306,30	306,30	0,00
Serviço: 0238 - Esp. Verdes, espaços públicos urbanos e edificios							
950238	Esp. Verdes, espaços públicos urbanos e edificios	196,38	196,38	0,00	1.965,35	1.965,35	0,00
9502381	Custos Diretos	146,48	146,48	0,00	1.624,40	1.624,40	0,00
95023811	Materiais	7,26	7,26	0,00	246,20	246,20	0,00
9502381161292	Ferramentas e Utensílios	,00	,00	0,00	50,59	50,59	0,00
9502381161293	Artigos de Higiene e Limpeza	,00	,00	0,00	17,11	17,11	0,00
95023811612991	Outros	7,26	7,26	0,00	102,10	102,10	0,00
95023811612992	Material de consumo Interno	,00	,00	0,00	76,40	76,40	0,00
95023812	Mão de Obra Direta	,00	,00	0,00	25,53	25,53	0,00
95023814	Outros Custos Diretos	139,22	139,22	0,00	1.352,67	1.352,67	0,00
95023814CUST.AMORT	Custos de Amortizações Mensais	139,22	139,22	0,00	1.352,67	1.352,67	0,00
95023829	Custos Indiretos a Bens e Serviços	6,48	6,48	0,00	46,36	46,36	0,00
95023839	Custos Indiretos a Funções	43,42	43,42	0,00	294,59	294,59	0,00
	Totais :	196,38	196,38	0,00	1.965,35	1.965,35	0,00
Serviço: 0239 - TGR							
9750239	TGR	,00	,00	0,00	21,97	21,97	0,00
975023970	Impostos, contribuições e taxas	,00	,00	0,00	21,97	21,97	0,00
	Totais :	0,00	0,00	0,00	21,97	21,97	0,00
Serviço: 0240 - Art 26º A Lei 73/2013							
9750240	Art 26º A Lei 73/2013	5.579,77	5.579,77	0,00	66.882,77	66.882,77	0,00
975024075	Transferências e subsídios correntes obtidos	5.579,77	5.579,77	0,00	66.882,77	66.882,77	0,00
	Totais :	5.579,77	5.579,77	0,00	66.882,77	66.882,77	0,00
Serviço: 0242 - Balcão Único de Atendimento ao Município							
950242	Balcão Único de Atendimento ao Município	1.188,35	1.188,35	0,00	11.664,44	11.664,44	0,00
9502421	Custos Diretos	925,59	925,59	0,00	9.872,66	9.872,66	0,00
95024211	Materiais	,00	,00	0,00	3,89	3,89	0,00
9502421161293	Artigos de Higiene e Limpeza	,00	,00	0,00	3,89	3,89	0,00
95024212	Mão de Obra Direta	791,30	791,30	0,00	8.413,80	8.413,80	0,00
95024214	Outros Custos Diretos	134,29	134,29	0,00	1.454,97	1.454,97	0,00

Município de Ferreira do Zêzere

Ano: 2023

Mês de dezembro

Conta	Designação	Mês			Acumulado		
		Mov. Débito	Mov. Crédito	Saldo	Mov. Débito	Mov. Crédito	Saldo
Serviço: 0242 - Balcão Único de Atendimento ao Município							
950242146233	Material de escritório	,00	,00	0,00	29,90	29,90	0,00
950242146239	Outros materiais diversos de consumo	,00	,00	0,00	26,50	26,50	0,00
950242146241	Eletricidade	54,72	54,72	0,00	361,77	361,77	0,00
950242146243	Água	,00	,00	0,00	40,73	40,73	0,00
950242146267	Limpeza, higiene e conforto	,00	,00	0,00	41,23	41,23	0,00
95024214CUST.AMORT	Custos de Amortizações Mensais	79,57	79,57	0,00	954,84	954,84	0,00
95024229	Custos Indiretos a Bens e Serviços	262,76	262,76	0,00	1.791,71	1.791,71	0,00
95024239	Custos Indiretos a Funções	,00	,00	0,00	,07	,07	0,00
	Totais :	1.188,35	1.188,35	0,00	11.664,44	11.664,44	0,00
Serviço: 0243 - Tribunal- Protocolo							
950243	Tribunal- Protocolo	,00	,00	0,00	318,08	318,08	0,00
9502431	Custos Diretos	,00	,00	0,00	264,28	264,28	0,00
95024311	Materiais	,00	,00	0,00	62,13	62,13	0,00
95024311612991	Outros	,00	,00	0,00	62,13	62,13	0,00
95024312	Mão de Obra Direta	,00	,00	0,00	144,56	144,56	0,00
95024313	Máquinas e viaturas	,00	,00	0,00	14,54	14,54	0,00
95024314	Outros Custos Diretos	,00	,00	0,00	43,05	43,05	0,00
95024314622611	Edifícios	,00	,00	0,00	43,05	43,05	0,00
95024329	Custos Indiretos a Bens e Serviços	,00	,00	0,00	6,61	6,61	0,00
95024339	Custos Indiretos a Funções	,00	,00	0,00	47,19	47,19	0,00
	Totais :	0,00	0,00	0,00	318,08	318,08	0,00
Serviço: 0244 - Gabinete Florestal							
9750244	Gabinete Florestal	13.979,00	13.979,00	0,00	13.979,00	13.979,00	0,00
975024475	Transferências e subsídios correntes obtidos	13.979,00	13.979,00	0,00	13.979,00	13.979,00	0,00
	Totais :	13.979,00	13.979,00	0,00	13.979,00	13.979,00	0,00
Serviço: 0246 - Limpeza Coersiva							
9750246	Limpeza Coersiva	,00	,00	0,00	7.749,69	7.749,69	0,00
975024672	Prestações de serviços e concessões	,00	,00	0,00	7.749,69	7.749,69	0,00
	Totais :	0,00	0,00	0,00	7.749,69	7.749,69	0,00
Serviço: 0249 - Festival CriaSons III							
950249	Festival CriaSons III	,00	,00	0,00	490,13	490,13	0,00

Município de Ferreira do Zêzere

Ano: 2023

Mês de dezembro

Conta	Designação	Mês			Acumulado		
		Mov. Débito	Mov. Crédito	Saldo	Mov. Débito	Mov. Crédito	Saldo
Serviço: 0249 - Festival CriaSons III							
9502491	Custos Diretos	,00	,00	0,00	189,00	189,00	0,00
95024914	Outros Custos Diretos	,00	,00	0,00	189,00	189,00	0,00
9502491462699	Outros	,00	,00	0,00	189,00	189,00	0,00
95024929	Custos Indiretos a Bens e Serviços	,00	,00	0,00	237,68	237,68	0,00
95024939	Custos Indiretos a Funções	,00	,00	0,00	63,45	63,45	0,00
	Totais :	0,00	0,00	0,00	490,13	490,13	0,00
Serviço: 0250 - Prova X-TROPHY							
950250	Prova X-TROPHY	,00	,00	0,00	28.771,41	28.771,41	0,00
9502501	Custos Diretos	,00	,00	0,00	19.925,98	19.925,98	0,00
95025011	Materiais	,00	,00	0,00	799,43	799,43	0,00
95025011612991	Outros	,00	,00	0,00	799,43	799,43	0,00
95025012	Mão de Obra Direta	,00	,00	0,00	2.764,60	2.764,60	0,00
95025013	Máquinas e viaturas	,00	,00	0,00	2.524,45	2.524,45	0,00
95025014	Outros Custos Diretos	,00	,00	0,00	13.837,50	13.837,50	0,00
9502501462691	Serviços desportivos	,00	,00	0,00	13.837,50	13.837,50	0,00
95025029	Custos Indiretos a Bens e Serviços	,00	,00	0,00	5.367,28	5.367,28	0,00
95025039	Custos Indiretos a Funções	,00	,00	0,00	3.478,15	3.478,15	0,00
	Totais :	0,00	0,00	0,00	28.771,41	28.771,41	0,00
Serviço: 0251 - Centro BTT (Cicl'in) e Trail de Ferreira do Zêzere							
950251	Centro BTT (Cicl'in) e Trail de Ferreira do Zêzere	,00	,00	0,00	2.096,56	2.096,56	0,00
9502511	Custos Diretos	,00	,00	0,00	1.182,49	1.182,49	0,00
95025112	Mão de Obra Direta	,00	,00	0,00	543,36	543,36	0,00
95025113	Máquinas e viaturas	,00	,00	0,00	410,33	410,33	0,00
95025114	Outros Custos Diretos	,00	,00	0,00	228,80	228,80	0,00
950251146231299	Materiais/Peças- Outros	,00	,00	0,00	112,34	112,34	0,00
950251146239	Outros materiais diversos de consumo	,00	,00	0,00	5,76	5,76	0,00
9502511462699	Outros	,00	,00	0,00	110,70	110,70	0,00
95025129	Custos Indiretos a Bens e Serviços	,00	,00	0,00	578,12	578,12	0,00
95025139	Custos Indiretos a Funções	,00	,00	0,00	335,95	335,95	0,00
	Totais :	0,00	0,00	0,00	2.096,56	2.096,56	0,00

Município de Ferreira do Zêzere

Ano: 2023

Mês de dezembro

Conta	Designação	Mês			Acumulado		
		Mov. Débito	Mov. Crédito	Saldo	Mov. Débito	Mov. Crédito	Saldo
Serviço: 0252 - Comemorações 25 de Abril							
950252	Comemorações 25 de Abril	,00	,00	0,00	1.487,20	1.487,20	0,00
9502521	Custos Diretos	,00	,00	0,00	1.292,64	1.292,64	0,00
95025212	Mão de Obra Direta	,00	,00	0,00	62,64	62,64	0,00
95025214	Outros Custos Diretos	,00	,00	0,00	1.230,00	1.230,00	0,00
9502521462699	Outros	,00	,00	0,00	1.230,00	1.230,00	0,00
95025239	Custos Indiretos a Funções	,00	,00	0,00	194,56	194,56	0,00
	Totais :	0,00	0,00	0,00	1.487,20	1.487,20	0,00
Serviço: 0253 - Serv. Atendimento e acompanhamento Social- SAAS							
950253	Serv. Atendimento e acompanhamento Social- SAAS	526,24	526,24	0,00	27.823,66	27.823,66	0,00
9502531	Custos Diretos	131,83	131,83	0,00	1.185,30	1.185,30	0,00
95025311	Materiais	,00	,00	0,00	3,89	3,89	0,00
9502531161293	Artigos de Higiene e Limpeza	,00	,00	0,00	3,89	3,89	0,00
95025314	Outros Custos Diretos	131,83	131,83	0,00	1.181,41	1.181,41	0,00
9502531462217	Formação ao pessoal	,00	,00	0,00	50,00	50,00	0,00
950253146233	Material de escritório	,00	,00	0,00	39,36	39,36	0,00
950253146241	Eletricidade	131,83	131,83	0,00	681,51	681,51	0,00
950253146243	Água	,00	,00	0,00	179,18	179,18	0,00
950253146267	Limpeza, higiene e conforto	,00	,00	0,00	172,86	172,86	0,00
9502531462699	Outros	,00	,00	0,00	58,50	58,50	0,00
95025329	Custos Indiretos a Bens e Serviços	278,05	278,05	0,00	22.861,43	22.861,43	0,00
95025339	Custos Indiretos a Funções	116,36	116,36	0,00	3.776,93	3.776,93	0,00
9750253	Serv. Atendimento e acompanhamento Social- SAAS	12.194,00	12.194,00	0,00	146.064,00	146.064,00	0,00
975025375	Transferências e subsídios correntes obtidos	12.194,00	12.194,00	0,00	146.064,00	146.064,00	0,00
	Totais :	12.720,24	12.720,24	0,00	173.887,66	173.887,66	0,00
Serviço: 0254 - Espaço M							
950254	Espaço M	,00	,00	0,00	600,12	600,12	0,00
9502541	Custos Diretos	,00	,00	0,00	374,54	374,54	0,00
95025414	Outros Custos Diretos	,00	,00	0,00	374,54	374,54	0,00
95025414622611	Edifícios	,00	,00	0,00	374,54	374,54	0,00
95025429	Custos Indiretos a Bens e Serviços	,00	,00	0,00	89,44	89,44	0,00

Município de Ferreira do Zêzere

Ano: 2023

Mês de dezembro

Conta	Designação	Mês			Acumulado		
		Mov. Débito	Mov. Crédito	Saldo	Mov. Débito	Mov. Crédito	Saldo
Serviço: 0254 - Espaço M							
95025439	Custos Indiretos a Funções	,00	,00	0,00	136,14	136,14	0,00
	Totais :	0,00	0,00	0,00	600,12	600,12	0,00
Serviço: 0255 - Encontro Nacional SSV & UTV							
950255	Encontro Nacional SSV & UTV	,00	,00	0,00	29.302,25	29.302,25	0,00
9502551	Custos Diretos	,00	,00	0,00	18.158,04	18.158,04	0,00
95025511	Materiais	,00	,00	0,00	34,10	34,10	0,00
95025511612991	Outros	,00	,00	0,00	34,10	34,10	0,00
95025512	Mão de Obra Direta	,00	,00	0,00	474,97	474,97	0,00
95025513	Máquinas e viaturas	,00	,00	0,00	122,26	122,26	0,00
95025514	Outros Custos Diretos	,00	,00	0,00	17.526,71	17.526,71	0,00
9502551462216	Organização de eventos	,00	,00	0,00	16.605,00	16.605,00	0,00
950255146222	Publicidade, comunicação e imagem	,00	,00	0,00	693,11	693,11	0,00
9502551462699	Outros	,00	,00	0,00	228,60	228,60	0,00
95025529	Custos Indiretos a Bens e Serviços	,00	,00	0,00	7.349,81	7.349,81	0,00
95025539	Custos Indiretos a Funções	,00	,00	0,00	3.794,40	3.794,40	0,00
	Totais :	0,00	0,00	0,00	29.302,25	29.302,25	0,00
Serviço: 0258 - Comemorações Dia do Concelho (Feriado Municipal)							
950258	Comemorações Dia do Concelho (Feriado Municipal)	,00	,00	0,00	6.207,17	6.207,17	0,00
9502581	Custos Diretos	,00	,00	0,00	5.647,15	5.647,15	0,00
95025814	Outros Custos Diretos	,00	,00	0,00	5.647,15	5.647,15	0,00
950258146239	Outros materiais diversos de consumo	,00	,00	0,00	5.247,15	5.247,15	0,00
9502581462699	Outros	,00	,00	0,00	400,00	400,00	0,00
95025839	Custos Indiretos a Funções	,00	,00	0,00	560,02	560,02	0,00
	Totais :	0,00	0,00	0,00	6.207,17	6.207,17	0,00
Serviço: 0259 - Multas Dec-Lei 107/2018 de 29/11							
9750259	Multas Dec-Lei 107/2018 de 29/11	84,00	84,00	0,00	2.139,00	2.139,00	0,00
975025970	Impostos, contribuições e taxas	84,00	84,00	0,00	2.139,00	2.139,00	0,00
	Totais :	84,00	84,00	0,00	2.139,00	2.139,00	0,00
Serviço: 0260 - Praia Fluvial da Bairrada/Bairradinha							
950260	Praia Fluvial da Bairrada/Bairradinha	102,36	102,36	0,00	2.850,74	2.850,74	0,00
9502601	Custos Diretos	79,19	79,19	0,00	2.462,10	2.462,10	0,00

Município de Ferreira do Zêzere

Ano: 2023

Mês de dezembro

Conta	Designação	Mês			Acumulado		
		Mov. Débito	Mov. Crédito	Saldo	Mov. Débito	Mov. Crédito	Saldo
Serviço: 0260 - Praia Fluvial da Bairrada/Bairradinha							
95026011	Materiais	,00	,00	0,00	45,22	45,22	0,00
9502601161293	Artigos de Higiene e Limpeza	,00	,00	0,00	32,16	32,16	0,00
95026011612991	Outros	,00	,00	0,00	13,06	13,06	0,00
95026012	Mão de Obra Direta	,00	,00	0,00	1.069,37	1.069,37	0,00
95026013	Máquinas e viaturas	,00	,00	0,00	540,65	540,65	0,00
95026014	Outros Custos Diretos	79,19	79,19	0,00	806,86	806,86	0,00
950260146231299	Materiais/Peças- Outros	,00	,00	0,00	21,68	21,68	0,00
9502601462351	Materiais de Desporto	79,19	79,19	0,00	79,19	79,19	0,00
950260146239	Outros materiais diversos de consumo	,00	,00	0,00	705,99	705,99	0,00
95026029	Custos Indiretos a Bens e Serviços	,54	,54	0,00	56,17	56,17	0,00
95026039	Custos Indiretos a Funções	22,63	22,63	0,00	332,47	332,47	0,00
Totais :		102,36	102,36	0,00	2.850,74	2.850,74	0,00

Serviço: 0262 - Viver Ferreira do Zêzere / Depenicar

950262	Viver Ferreira do Zêzere / Depenicar	2.950,40	2.950,40	0,00	237.499,53	237.499,53	0,00
9502621	Custos Diretos	1.242,99	1.242,99	0,00	175.824,26	175.824,26	0,00
95026211	Materiais	,00	,00	0,00	1.448,73	1.448,73	0,00
950262116129111	Gasóleo - Máquinas e Viaturas	,00	,00	0,00	1.010,65	1.010,65	0,00
9502621161293	Artigos de Higiene e Limpeza	,00	,00	0,00	344,93	344,93	0,00
95026211612991	Outros	,00	,00	0,00	93,15	93,15	0,00
95026212	Mão de Obra Direta	,00	,00	0,00	5.253,46	5.253,46	0,00
95026213	Máquinas e viaturas	,00	,00	0,00	1.594,17	1.594,17	0,00
95026214	Outros Custos Diretos	1.242,99	1.242,99	0,00	167.527,90	167.527,90	0,00
9502621462216	Organização de eventos	,00	,00	0,00	91.942,50	91.942,50	0,00
95026214622199	Outros	1.242,99	1.242,99	0,00	2.407,82	2.407,82	0,00
950262146222	Publicidade, comunicação e imagem	,00	,00	0,00	4.485,75	4.485,75	0,00
9502621462311	Ferramentas e utensílios de desgaste rápido	,00	,00	0,00	410,18	410,18	0,00
950262146231299	Materiais/Peças- Outros	,00	,00	0,00	106,66	106,66	0,00
9502621462361	Artigos de Higiene e Limpeza	,00	,00	0,00	31,00	31,00	0,00
9502621462362	Vestuário e artigos pessoais	,00	,00	0,00	9,94	9,94	0,00
950262146239	Outros materiais diversos de consumo	,00	,00	0,00	8.644,49	8.644,49	0,00
950262146241	Eletricidade	,00	,00	0,00	719,29	719,29	0,00
950262146243	Água	,00	,00	0,00	85,27	85,27	0,00
9502621462615	Equipamento	,00	,00	0,00	1.808,10	1.808,10	0,00

Município de Ferreira do Zêzere

Ano: 2023

Mês de dezembro

Conta	Designação	Mês			Acumulado		
		Mov. Débito	Mov. Crédito	Saldo	Mov. Débito	Mov. Crédito	Saldo
Serviço: 0262 - Viver Ferreira do Zêzere / Depenicar							
950262146267	Limpeza, higiene e conforto	,00	,00	0,00	66,22	66,22	0,00
9502621462699	Outros	,00	,00	0,00	56.810,68	56.810,68	0,00
95026229	Custos Indiretos a Bens e Serviços	1.055,02	1.055,02	0,00	27.348,83	27.348,83	0,00
95026239	Custos Indiretos a Funções	652,39	652,39	0,00	34.326,44	34.326,44	0,00
9750262	Viver Ferreira do Zêzere / Depenicar	,00	,00	0,00	1.936,96	1.936,96	0,00
975026271	Vendas	,00	,00	0,00	1.936,96	1.936,96	0,00
	Totais :	2.950,40	2.950,40	0,00	239.436,49	239.436,49	0,00
Serviço: 0263 - Refeições escolares 2º e 3º Ciclos EB e Secundario							
950263	Refeições escolares 2º e 3º Ciclos EB e Secundario	23.778,00	23.778,00	0,00	123.735,39	123.735,39	0,00
9502631	Custos Diretos	18.512,56	18.512,56	0,00	105.243,17	105.243,17	0,00
95026313	Máquinas e viaturas	,00	,00	0,00	9,32	9,32	0,00
95026314	Outros Custos Diretos	18.512,56	18.512,56	0,00	105.233,85	105.233,85	0,00
9502631462199	Outros	18.512,56	18.512,56	0,00	105.233,85	105.233,85	0,00
95026329	Custos Indiretos a Bens e Serviços	7,78	7,78	0,00	226,08	226,08	0,00
95026339	Custos Indiretos a Funções	5.257,66	5.257,66	0,00	18.266,14	18.266,14	0,00
9750263	Refeições escolares 2º e 3º Ciclos EB e Secundario	6.325,42	6.325,42	0,00	33.797,43	33.797,43	0,00
975026372	Prestações de serviços e concessões	6.325,42	6.325,42	0,00	33.797,43	33.797,43	0,00
	Totais :	30.103,42	30.103,42	0,00	157.532,82	157.532,82	0,00
Serviço: 0264 - Encargos das Instalações e Conservação-2º,3º,Secu							
950264	Encargos das Instalações e Conservação-2º,3º,Secu	6.846,30	6.846,30	0,00	38.464,08	38.464,08	0,00
9502641	Custos Diretos	5.330,24	5.330,24	0,00	32.262,75	32.262,75	0,00
95026411	Materiais	,00	,00	0,00	26,52	26,52	0,00
9502641161293	Artigos de Higiene e Limpeza	,00	,00	0,00	26,52	26,52	0,00
95026414	Outros Custos Diretos	5.330,24	5.330,24	0,00	32.236,23	32.236,23	0,00
950264146238	Produtos químicos e de laboratórios	,00	,00	0,00	13,77	13,77	0,00
950264146239	Outros materiais diversos de consumo	,00	,00	0,00	149,52	149,52	0,00
950264146241	Eletricidade	5.236,76	5.236,76	0,00	30.144,75	30.144,75	0,00
9502641462621	Comunicações Fixas	,00	,00	0,00	594,14	594,14	0,00
9502641462622	Comunicações Móveis	93,48	93,48	0,00	1.035,74	1.035,74	0,00
9502641462623	Internet	,00	,00	0,00	298,31	298,31	0,00
95026429	Custos Indiretos a Bens e Serviços	2,24	2,24	0,00	100,24	100,24	0,00
95026439	Custos Indiretos a Funções	1.513,82	1.513,82	0,00	6.101,09	6.101,09	0,00

Município de Ferreira do Zêzere

Ano: 2023

Mês de dezembro

Conta	Designação	Mês			Acumulado		
		Mov. Débito	Mov. Crédito	Saldo	Mov. Débito	Mov. Crédito	Saldo
Serviço: 0264 - Encargos das Instalações e Conservação-2º,3º,Secu							
9750264	Encargos das Instalações (2º,3º,Secundário)	11.333,00	11.333,00	0,00	134.331,00	134.331,00	0,00
975026475	Transferências e subsídios correntes obtidos	11.333,00	11.333,00	0,00	134.331,00	134.331,00	0,00
	Totais :	18.179,30	18.179,30	0,00	172.795,08	172.795,08	0,00
Serviço: 0265 - Sons & Movimento							
950265	Sons & Movimento	,00	,00	0,00	67,27	67,27	0,00
9502651	Custos Diretos	,00	,00	0,00	46,61	46,61	0,00
95026514	Outros Custos Diretos	,00	,00	0,00	46,61	46,61	0,00
95026514622199	Outros	,00	,00	0,00	46,61	46,61	0,00
95026529	Custos Indiretos a Bens e Serviços	,00	,00	0,00	12,53	12,53	0,00
95026539	Custos Indiretos a Funções	,00	,00	0,00	8,13	8,13	0,00
	Totais :	0,00	0,00	0,00	67,27	67,27	0,00
Serviço: 0266 - Pessoal auxiliar do 2º, 3º E Secundário							
9750266	Pessoal auxiliar do 2º, 3º E Secundário	27.335,16	27.335,16	0,00	328.018,49	328.018,49	0,00
975026675	Transferências e subsídios correntes obtidos	27.335,16	27.335,16	0,00	328.018,49	328.018,49	0,00
	Totais :	27.335,16	27.335,16	0,00	328.018,49	328.018,49	0,00
Serviço: 0267 - Atividades de Enriquecimento Curricular							
950267	Atividades de Enriquecimento Curricular	30.765,38	30.765,38	0,00	69.218,64	69.218,64	0,00
9502671	Custos Diretos	27.540,00	27.540,00	0,00	61.545,20	61.545,20	0,00
95026714	Outros Custos Diretos	27.540,00	27.540,00	0,00	61.545,20	61.545,20	0,00
9502671462199	Outros	27.540,00	27.540,00	0,00	61.545,20	61.545,20	0,00
95026729	Custos Indiretos a Bens e Serviços	4,76	4,76	0,00	53,40	53,40	0,00
95026739	Custos Indiretos a Funções	3.220,62	3.220,62	0,00	7.620,04	7.620,04	0,00
	Totais :	30.765,38	30.765,38	0,00	69.218,64	69.218,64	0,00
Serviço: 0268 - Centros Escolares - Leite Escolar							
950268	Centros Escolares - Leite Escolar	,00	,00	0,00	42.941,32	42.941,32	0,00
9502681	Custos Diretos	,00	,00	0,00	10.217,79	10.217,79	0,00
95026814	Outros Custos Diretos	,00	,00	0,00	10.217,79	10.217,79	0,00
950268146239	Outros materiais diversos de consumo	,00	,00	0,00	10.217,79	10.217,79	0,00
95026829	Custos Indiretos a Bens e Serviços	,00	,00	0,00	25.946,01	25.946,01	0,00

Município de Ferreira do Zêzere

Ano: 2023

Mês de dezembro

Conta	Designação	Mês			Acumulado		
		Mov. Débito	Mov. Crédito	Saldo	Mov. Débito	Mov. Crédito	Saldo
Serviço: 0268 - Centros Escolares - Leite Escolar							
95026839	Custos Indiretos a Funções	,00	,00	0,00	6.777,52	6.777,52	0,00
	Totais :	0,00	0,00	0,00	42.941,32	42.941,32	0,00
Serviço: 0269 - Espaço M- Serviço interno							
950269	Espaço M- Serviço interno	,00	,00	0,00	190,11	190,11	0,00
9502691	Custos Diretos	,00	,00	0,00	7,26	7,26	0,00
95026911	Materiais	,00	,00	0,00	7,26	7,26	0,00
95026911612992	Material de consumo Interno	,00	,00	0,00	7,26	7,26	0,00
95026929	Custos Indiretos a Bens e Serviços	,00	,00	0,00	159,74	159,74	0,00
95026939	Custos Indiretos a Funções	,00	,00	0,00	23,11	23,11	0,00
	Totais :	0,00	0,00	0,00	190,11	190,11	0,00
Serviço: 0270 - Agrupamento Escolas de Ferreira do Zêzere							
950270	Agrupamento Escolas de Ferreira do Zêzere	31.874,66	31.874,66	0,00	71.228,78	71.228,78	0,00
9502701	Custos Diretos	5.385,42	5.385,42	0,00	17.454,55	17.454,55	0,00
95027011	Materiais	,00	,00	0,00	28,73	28,73	0,00
95027011612992	Material de consumo Interno	,00	,00	0,00	28,73	28,73	0,00
95027012	Mão de Obra Direta	,00	,00	0,00	207,70	207,70	0,00
95027013	Máquinas e viaturas	,00	,00	0,00	2.508,18	2.508,18	0,00
95027014	Outros Custos Diretos	5.385,42	5.385,42	0,00	14.709,94	14.709,94	0,00
95027014622199	Outros	,00	,00	0,00	151,29	151,29	0,00
9502701462261201	Conservação e repar. Equipamentos	,00	,00	0,00	123,62	123,62	0,00
95027014622629	Outros	,00	,00	0,00	258,30	258,30	0,00
950270146233	Material de escritório	11,41	11,41	0,00	149,41	149,41	0,00
950270146234	Artigos para oferta e de publicidade e divulgação	,00	,00	0,00	250,00	250,00	0,00
9502701462351	Materiais de Desporto	,00	,00	0,00	753,85	753,85	0,00
9502701462352	Materiais de Educação	,00	,00	0,00	3.144,45	3.144,45	0,00
9502701462359	Outros Materiais	,00	,00	0,00	28,72	28,72	0,00
9502701462361	Artigos de Higiene e Limpeza	,00	,00	0,00	21,80	21,80	0,00
950270146239	Outros materiais diversos de consumo	,00	,00	0,00	1.657,20	1.657,20	0,00
950270146241	Eletricidade	,00	,00	0,00	2.317,49	2.317,49	0,00
950270146242912	Gás - Outros	5.345,79	5.345,79	0,00	5.345,79	5.345,79	0,00
9502701462699	Outros	,00	,00	0,00	398,00	398,00	0,00
95027014CUST.AMORT	Custos de Amortizações Mensais	28,22	28,22	0,00	110,02	110,02	0,00

Município de Ferreira do Zêzere

Ano: 2023

Mês de dezembro

Conta	Designação	Mês			Acumulado		
		Mov. Débito	Mov. Crédito	Saldo	Mov. Débito	Mov. Crédito	Saldo
Serviço: 0270 - Agrupamento Escolas de Ferreira do Zêzere							
95027029	Custos Indiretos a Bens e Serviços	19.441,28	19.441,28	0,00	40.732,99	40.732,99	0,00
95027039	Custos Indiretos a Funções	7.047,96	7.047,96	0,00	13.041,24	13.041,24	0,00
	Totais :	31.874,66	31.874,66	0,00	71.228,78	71.228,78	0,00
Serviço: 0271 - Geminação com Ferreira do Alentejo							
950271	Geminação com Ferreira do Alentejo	,00	,00	0,00	8.892,19	8.892,19	0,00
9502711	Custos Diretos	,00	,00	0,00	2.439,70	2.439,70	0,00
95027112	Mão de Obra Direta	,00	,00	0,00	113,26	113,26	0,00
95027113	Máquinas e viaturas	,00	,00	0,00	1.954,68	1.954,68	0,00
95027114	Outros Custos Diretos	,00	,00	0,00	371,76	371,76	0,00
950271146234	Artigos para oferta e de publicidade e divulgação	,00	,00	0,00	39,75	39,75	0,00
950271146239	Outros materiais diversos de consumo	,00	,00	0,00	332,01	332,01	0,00
95027129	Custos Indiretos a Bens e Serviços	,00	,00	0,00	5.378,03	5.378,03	0,00
95027139	Custos Indiretos a Funções	,00	,00	0,00	1.074,46	1.074,46	0,00
	Totais :	0,00	0,00	0,00	8.892,19	8.892,19	0,00
Serviço: 0272 - Festivais Gastronómicos - Sabores do Zêzere							
950272	Festivais Gastronómicos - Sabores do Zêzere	,00	,00	0,00	18.262,45	18.262,45	0,00
9502721	Custos Diretos	,00	,00	0,00	11.743,89	11.743,89	0,00
95027213	Máquinas e viaturas	,00	,00	0,00	74,60	74,60	0,00
95027214	Outros Custos Diretos	,00	,00	0,00	11.669,29	11.669,29	0,00
950272146222	Publicidade, comunicação e imagem	,00	,00	0,00	5.011,97	5.011,97	0,00
950272146239	Outros materiais diversos de consumo	,00	,00	0,00	2.892,94	2.892,94	0,00
95027214626399	Seguros - Outros	,00	,00	0,00	47,28	47,28	0,00
9502721462699	Outros	,00	,00	0,00	3.717,10	3.717,10	0,00
95027229	Custos Indiretos a Bens e Serviços	,00	,00	0,00	4.337,36	4.337,36	0,00
95027239	Custos Indiretos a Funções	,00	,00	0,00	2.181,20	2.181,20	0,00
	Totais :	0,00	0,00	0,00	18.262,45	18.262,45	0,00
Serviço: 0273 - Protocolo Colaboração DECO							
950273	Protocolo Colaboração DECO	,00	,00	0,00	2.718,70	2.718,70	0,00
9502731	Custos Diretos	,00	,00	0,00	2.367,75	2.367,75	0,00
95027314	Outros Custos Diretos	,00	,00	0,00	2.367,75	2.367,75	0,00
9502731462211	Estudos, pareceres e consultoria jurídica	,00	,00	0,00	1.894,20	1.894,20	0,00

Município de Ferreira do Zêzere

Ano: 2023

Mês de dezembro

Conta	Designação	Mês			Acumulado		
		Mov. Débito	Mov. Crédito	Saldo	Mov. Débito	Mov. Crédito	Saldo
Serviço: 0273 - Protocolo Colaboração DECO							
9502731462699	Outros	,00	,00	0,00	473,55	473,55	0,00
95027329	Custos Indiretos a Bens e Serviços	,00	,00	0,00	350,95	350,95	0,00
	Totais :	0,00	0,00	0,00	2.718,70	2.718,70	0,00
Serviço: 0274 - Grandfondo							
950274	Grandfondo	,00	,00	0,00	39.496,46	39.496,46	0,00
9502741	Custos Diretos	,00	,00	0,00	24.590,16	24.590,16	0,00
95027414	Outros Custos Diretos	,00	,00	0,00	24.590,16	24.590,16	0,00
9502741462699	Outros	,00	,00	0,00	24.590,16	24.590,16	0,00
95027429	Custos Indiretos a Bens e Serviços	,00	,00	0,00	9.583,69	9.583,69	0,00
95027439	Custos Indiretos a Funções	,00	,00	0,00	5.322,61	5.322,61	0,00
	Totais :	0,00	0,00	0,00	39.496,46	39.496,46	0,00
Serviço: 0275 - Torre Pentagonal Dornes (sondagens arqueológicas)							
950275	Torre Pentagonal Dornes (sondagens arqueológicas)	59,29	59,29	0,00	598,72	598,72	0,00
9502751	Custos Diretos	44,22	44,22	0,00	506,51	506,51	0,00
95027512	Mão de Obra Direta	44,22	44,22	0,00	173,52	173,52	0,00
95027513	Máquinas e viaturas	,00	,00	0,00	106,23	106,23	0,00
95027514	Outros Custos Diretos	,00	,00	0,00	226,76	226,76	0,00
950275146239	Outros materiais diversos de consumo	,00	,00	0,00	226,76	226,76	0,00
95027529	Custos Indiretos a Bens e Serviços	1,96	1,96	0,00	18,37	18,37	0,00
95027539	Custos Indiretos a Funções	13,11	13,11	0,00	73,84	73,84	0,00
	Totais :	59,29	59,29	0,00	598,72	598,72	0,00
Serviço: 0276 - Remoção chaminé Areias(posse administrat)MGD16459							
950276	Remoção chaminé Areias(posse administrat)MGD16459	,00	,00	0,00	115,06	115,06	0,00
9502761	Custos Diretos	,00	,00	0,00	61,59	61,59	0,00
95027612	Mão de Obra Direta	,00	,00	0,00	49,26	49,26	0,00
95027613	Máquinas e viaturas	,00	,00	0,00	12,33	12,33	0,00
95027629	Custos Indiretos a Bens e Serviços	,00	,00	0,00	39,89	39,89	0,00
95027639	Custos Indiretos a Funções	,00	,00	0,00	13,58	13,58	0,00
	Totais :	0,00	0,00	0,00	115,06	115,06	0,00

Município de Ferreira do Zêzere

Ano: 2023

Mês de dezembro

Conta	Designação	Mês			Acumulado		
		Mov. Débito	Mov. Crédito	Saldo	Mov. Débito	Mov. Crédito	Saldo
Serviço: 0277 - Centro de Saúde de Ferreira do Zêzere							
950277	Centro de Saúde de Ferreira do Zêzere	3.879,63	3.879,63	0,00	3.919,55	3.919,55	0,00
9502771	Custos Diretos	2.893,72	2.893,72	0,00	2.928,20	2.928,20	0,00
95027712	Mão de Obra Direta	,00	,00	0,00	34,48	34,48	0,00
95027714	Outros Custos Diretos	2.893,72	2.893,72	0,00	2.893,72	2.893,72	0,00
9502771462211	Estudos, pareceres e consultoria jurídica	2.890,50	2.890,50	0,00	2.890,50	2.890,50	0,00
95027714CUST.AMORT	Custos de Amortizações Mensais	3,22	3,22	0,00	3,22	3,22	0,00
95027729	Custos Indiretos a Bens e Serviços	128,07	128,07	0,00	128,66	128,66	0,00
95027739	Custos Indiretos a Funções	857,84	857,84	0,00	862,69	862,69	0,00
9750277	Centro de Saúde de Ferreira do Zêzere	8.233,00	8.233,00	0,00	32.914,00	32.914,00	0,00
975027775	Transferências e subsídios correntes obtidos	8.233,00	8.233,00	0,00	32.914,00	32.914,00	0,00
	Totais :	12.112,63	12.112,63	0,00	36.833,55	36.833,55	0,00
Serviço: 0278 - Equipamento_ Educação FFD							
9750278	Equipamento_ Educação FFD	547,00	547,00	0,00	6.520,00	6.520,00	0,00
975027875	Transferências e subsídios correntes obtidos	547,00	547,00	0,00	6.520,00	6.520,00	0,00
	Totais :	547,00	547,00	0,00	6.520,00	6.520,00	0,00
Serviço: 0279 - Transportes escolares(alunos NEE-N Educ Especiais)							
950279	Transportes escolares(alunos NEE-N Educ Especiais)	316,84	316,84	0,00	2.452,22	2.452,22	0,00
9502791	Custos Diretos	246,67	246,67	0,00	1.977,64	1.977,64	0,00
95027912	Mão de Obra Direta	246,67	246,67	0,00	1.267,88	1.267,88	0,00
95027913	Máquinas e viaturas	,00	,00	0,00	709,76	709,76	0,00
95027929	Custos Indiretos a Bens e Serviços	,11	,11	0,00	5,63	5,63	0,00
95027939	Custos Indiretos a Funções	70,06	70,06	0,00	468,95	468,95	0,00
	Totais :	316,84	316,84	0,00	2.452,22	2.452,22	0,00
Serviço: 0280 - Grupo Desportivo Cultural e Recreativo de Pias							
950280	Grupo Desportivo Cultural e Recreativo de Pias	162,50	162,50	0,00	162,50	162,50	0,00
9502801	Custos Diretos	121,23	121,23	0,00	121,23	121,23	0,00
95028013	Máquinas e viaturas	121,23	121,23	0,00	121,23	121,23	0,00
95028029	Custos Indiretos a Bens e Serviços	5,35	5,35	0,00	5,35	5,35	0,00

Município de Ferreira do Zêzere

Ano: 2023

Mês de dezembro

Conta	Designação	Mês			Acumulado		
		Mov. Débito	Mov. Crédito	Saldo	Mov. Débito	Mov. Crédito	Saldo
<i>Serviço: 0280 - Grupo Desportivo Cultural e Recreativo de Pias</i>							
95028039	Custos Indiretos a Funções	35,92	35,92	0,00	35,92	35,92	0,00
	Totais :	162,50	162,50	0,00	162,50	162,50	0,00
	Totais Gerais:	2.121.447,54	2.121.447,54	0,00	16.809.191,02	16.809.191,02	0,00

