

OUTUBRO · 2014

ANO 16 Nº 183



AGENDA CULTURAL DE FERREIRA DO ZÊZERE
N.º 183 > OUTUBRO DE 2014
DISTRIBUIÇÃO GRATUITA



Município de
Ferreira do Zêzere

EDIÇÃO: Câmara Municipal de Ferreira do Zêzere

COORDENAÇÃO: Serviços de Cultura

DESIGN: Empower Up, Lda.

PERIODICIDADE: Mensal

TIRAGEM: 500 Exemplares

IMPRESSÃO: Tip. Comercial de Tomar

Versão digital: <http://www.cm-ferreiradozezere.pt>

Câmara Municipal de Ferreira do Zêzere

Praça Dias Ferreira

2240 - 341 Ferreira do Zêzere

Telef: 249 360 150 /151 - Fax: 249 360 169

email: geral@cm-ferreiradozezere.pt

ÍNDICE



- 4 Destaques
- 6 Artes · Espetáculos · Exposições
- 8 Outras Iniciativas
- 13 Associações
- 14 Etnografia/Filarmónicas
- 16 CPCJ
- 17 Borda d'Água
- 18 Artesanato
- 19 Produtos Locais
- 20 Onde Dormir
- 21 Onde Comer
- 22 Contatos
- 23 5º Festival do Acordeon

DESTAQUES

DIAS 11 E 12

5º FESTIVAL INTERNACIONAL DE ACORDEON

O Festival Internacional de Acordeon está de regresso ao Centro Cultural de Ferreira do Zêzere. Do programa constam uma vez mais nomes maiores do mundo do acordeon: Julien Gonzales (França) - Campeão Mundial em várias categorias; Ilda Maria - Acordeonista Consagrada; João Barradas - Campeão Mundial; Rodrigo Maurício - Acordeonista nacional; a par com um leque conhecido de acordeonistas regionais.

Consultar página 23

5º Festival Internacional de Acordeon
Centro Cultural de Ferreira do Zêzere
Outubro 2014

> DIA 11
SÁB->21h30

Julien Gonzales
João Barradas
Rodrigo Maurício
Bruno Gomes
Júlio Vitorino
Cátia Mendes
Beatriz Silva

> DIA 12
DOM->10h

Ilda Maria
Julien Gonzales
Rodrigo Maurício
Bruno Gomes
Márcio Cabral
Rodrigo Gomes
David Santos
Mariana Cortez

REALIZADO - DE 19 a 21 de Outubro de 2014 - no âmbito da
Tercercentária - da C.C.M.F. do Zêzere - através do
patrocínio do Município de Ferreira do Zêzere

DIAS 25

NOITE DE FADOS EM DORNES

Dornes vai ser palco de uma noite de fados. O evento irá decorrer na sede da Associação M. C. R. Dornes e conta com nomes como Ana Fernandes, Joana Cota e Zé Português, acompanhados pelos músicos: guitarra, Joaquim Rocha e viola, Mário Maduro.

DIA 25 | SÁBADO | 20H

A. M. C. R. DORNES

Consulte o programa na página 9.





CONFERÊNCIA

“A CRIANÇA: A FAMÍLIA, A ESCOLA E A COMUNIDADE. O SUPERIOR INTERESSE DA CRIANÇA”

Nenhum país poderá sobreviver se não assegurar o saudável desenvolvimento da criança, quer no interior da família, quer no seio da comunidade em que se integra.

Reveste-se, assim, da maior importância a Conferência da Senhora Dra. Manuela Ramalho Eanes, que tem dedicado especial atenção à problemática da proteção da criança, indissociavelmente ligada à relevante e nobre missão do Instituto de Apoio à Criança, cujos destinos vem presidindo desde 1983.

ENTRADA MEDIANTE INSCRIÇÃO PRÉVIA
Inscrições até 23 de Outubro para o e-mail:

fernando.lopes@cm-ferreiradozezere.pt
para o telef.: 249 360 150/1 ou no Posto de Turismo de Ferreira do Zêzere.

DIA 25| SÁBADO | 17H

SALÃO NOBRE DO EDIFÍCIO DOS PAÇOS DO CONCELHO

REABERTURA DA PISCINA MUNICIPAL

Após várias obras de melhoramentos na Piscina Municipal de Ferreira do Zêzere, esta infraestrutura irá reabrir ao público no próximo dia 13 de Outubro.

Aproveite! Entrada gratuita.

DIA 13

DIA 25

DIA 13

ARTES · ESPETÁCULOS · EXPOSIÇÕES

OUTUBRO

SABEDORIA POPULAR

Relembre ditos populares, saberes de outrora, eventos, dicas e o calendário agrícola de outubro, num breve apontamento, mensalmente afixado no Átrio.



DE 15 A 17

MANUEL DA FONSECA

Exposição biográfica e documental, a decorrer no Átrio, com destaque para o escritor Manuel da Fonseca, por ocasião do seu aniversário natalício, assinalado a 15 de outubro de 1911.

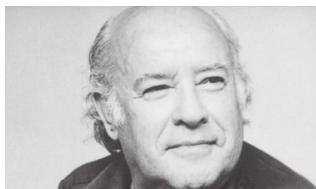

DE 2 A 9

VERNOR STEFFEN VINGE

Breve exposição bibliográfica, patente na Sala de Leitura, por ocasião do 70.º aniversário do cientista norte-americano e escritor de ficção científica Vernor Steffen Vinge, nascido a 2 de outubro de 1944.



DE 16 A 23

OSCAR WILDE

Breve exposição bibliográfica, patente na Sala de Leitura, por ocasião do 160.º aniversário natalício do escritor irlandês Oscar Wilde, a 16 de outubro de 1854.



HERMÍNIA SILVA

Apresentação multimédia, a decorrer na Sala Multimédia, por ocasião do nascimento da fadista Hermínia Silva, a 23 de outubro de 1907.

QUINTA-FEIRA, DIA 23, SALA POLI-VALENTE, 15:00

Visionamento do filme "Ribatejo", com a participação de Hermínia Silva.



DE 23 A 27

AMÁLIA RODRIGUES

Breve apontamento biográfico, patente no Átrio, por ocasião do falecimento da fadista e atriz Amália Rodrigues, a 6 de outubro de 1999.

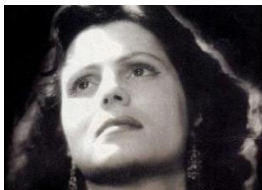

DE 3 A 8

EDITH PIAF

Breve apontamento biográfico e discográfico, patente no Átrio, por ocasião do falecimento da cantora francesa Edith Piaf, a 10 de outubro de 1963.



DE 10 A 13

OUTRAS INICIATIVAS

QUI,^{AS}

“À DESCOBERTA DA BIBLIOTECA”

Atividade que inclui uma visita guiada às áreas funcionais da Biblioteca e um atelier de expressão plástica, subordinado ao tema do mês. Pretende-se que os utilizadores mais novos descubram e desfrutem dos espaços e serviços disponibilizados pela Biblioteca.

(Atividade sujeita a marcação prévia.)



SEX,^{AS}

“JOGAR E APRENDER”

Atividade de descoberta da Ludoteca (jogos e multimédia) cujo objetivo é promover a utilização do objeto lúdico enquanto meio de desenvolvimento cognitivo da criança, satisfazendo objetivos de natureza pedagógica, didática e de lazer. A decorrer na Sala Infantil.

TER,^{AS},
QUI,^{AS}
E SEX,^{AS}

“@DULTOS NA NET”

Continuação da iniciativa, na Sala Multimédia, entre as 17h00 e as 18h00.

“@SSOCIAÇÕES NA NET”

A Biblioteca Municipal Dr. António Baião de Ferreira do Zêzere tem desenvolvido junto da população adulta um trabalho de sensibilização e formação nas áreas da iniciação à informática e à internet, com a realização das iniciativas “@vós na net” e “@dultos na net” tendo em vista o combate à info-exclusão.

Chegou agora a vez das nossas coletividades.

Se gostaria de construir um blog e uma página de facebook para a divulgação e promoção das atividades da sua coletividade na internet inscreva-se na Biblioteca ou pelo telefone 249 360 152 no “@ssociações na net”

A formação terá lugar às sextas-feiras entre as 17 e as 18h00.



Associação M. C. R. Dornes

Noite de Fados

25 de Outubro de 2014

C/ Jantar pelas 20:00 H

Fadistas

Ana Fernandes

Joana Cota

Zé Português

Guitarra - Joaquim Rocha

Viola - Mário Maduro



Ementa:

Entradas Várias

Canja de Galinha

Migas C/ Peixe Frito

Sobremesa

Café e Digestivo

Inscrição

15 Fados

Contactos: 934740848 - 965733437 - 962467797 - 249366302

Inscrições até ao dia 23-10-2014

2º Trail do Zêzere

Ferreira do Zêzere

16 de novembro de 2014



Ultra Trail - K55

Trail - K30

Mini Trail - K17

Caminhada - K12

Inscrições:

<http://traildozezere.weebly.com>

ORGANIZAÇÃO:

Clube de Atletismo
de Ferreira do Zêzere



Ação de sensibilização



A Doença de Alzheimer



14 de Outubro de 2014

Salão Nobre do Edifício dos Paços do Concelho
15h00

Com a presença das técnicas do Núcleo do Ribatejo da Alzheimer Portugal:

- Dr.^a Inês Silva, Psicóloga Clínica
- Dr.^a Patrícia Malico, Assistente Social

Apresentação da parceria efetuada com a Câmara Municipal de F. do Zêzere da qual resultou o novo Gabinete Psicosocial da Alzheimer Portugal em Ferreira do Zêzere

Público alvo: população em geral



2º Encontro de Doentes auto-imunes, Fibromialgia e
Reumatismo Crónico
CONVIVIO

26 Outubro 2014

CONVITE

**A TODA A POPULAÇÃO, EM ESPECIAL
A DOENTES E FAMILIARES**

16 horas

*Cento Cultural de Ferreira do Zêzere
Programa surpresa e lanche partilhado.*

**Venha, traga um amigo e algo para
petiscar no convívio final**



FerreirArtes

Mostra de Produtos Artesanais

Mercado Municipal de Ferreira do Zêzere

1º DOMINGO DE CADA MÊS

Das 9hoo às 17hoo

Artesanato

Compotas

Bolos



**Artes
Decorativas**

**Licores
Caseiros**



Inscrições:
Telem: 932040899
Email: artecriativa@sapo.pt

ASSOCIAÇÕES

GRUPO DE ASSISTÊNCIA REC. E M. DO BÊCO

Atividades em regime de voluntariado

Posto Médico:

Consultas Médicas - (1ª e última terça-feira de cada mês)

Terças-feiras: 14h



A funcionar, com o serviço de enfermagem, às terças e sextas-feiras.

Terças-feiras*: 14h às 16.30h

Sextas-feiras*: 9h às 10h30 * Podendo prolongar-se o horário se for necessário

Às sextas-feiras, com analista, das 8h às 9h

Sede da Associação (Antigo Jardim de infância)

Quartas-feiras:

- Ocupação de tempos livres, que inclui trabalhos manuais, para seniores e outras idades, das 14h às 17h.

- Aulas de Órgão, 14h às 17h.

Sábados

- Aulas de viola com o "Grupo de Violas do Bêco-St. Aleixo- Ferreira do Zêzere", das 18h às 19h (horários a combinar) e aulas de Órgão.

Contatos: 967 119 528 - 926 408 923

ASSOCIAÇÃO DE M. E BEM-ESTAR SOCIAL DE PIAS

CONVÍVIO SOCIAL

Dia 03 | Paio Mendes

Dia 10 | Bêco

Dia 17 | Frazoeira

Dia 24 | Pias



ASSOCIAÇÃO DE MARINHEIROS DE FERREIRA DO ZÊZERE

SECÇÃO DE JUDO

Dias 4 e 5 - ESTAGIO SCOCS . VARIOS - TOMAR

Dia 12 - TORN PROJ ESP AJDS SANTAREM - BENJINFINIJUV - TOMAR-SCT

Dias 25 e 26 - TORN.INTER. AVILES - JUV CAD JUN - ESPANHA



ETNOGRAFIA

RANCHO FOL. ETNOGRÁFICO DA VILA DE PIAS

ranchovilapias@hotmail.com Telm. 910 055 158
www.facebook.com/RanchoDaVilaDePias http://ranchofvilapias.blogs.sapo.pt/

RANCHO FOL. DO BÊCO DE SANTO ALEIXO

stoaleixorfbeco@gmail.com Telf. 249 366 079 Telm. 934 779 616

RANCHO FOL. DA ALEGRIA DE ALQUEIDÃO DE STº AMARO

ranchodoalqueidao@sapo.pt | ranchodoalqueidao.blogspot.pt
Telém. 936206578 - 911 117 201 - Telf. 236 631 283

FILARMÓNICAS

SOCIEDADE FILARMÓNICA FERREIRENSE

Escola de Música: Manhãs de Sábado Ensaio da Banda: Sextas- feiras às 21:30h
Telm: 914 649 083 www.sf-ferreirense.com sf-ferreirense@sapo.pt

ASS. RECREATIVA FILARMÓNICA FRAZOEIRENSE

Dia 26 - Feira dos Bolinhos dos Santos, a
partir das 14h00 na sede

Dias 1 e 8 Nov. - Teatro "Bastidores da
Frazoeira"

www.frazoeirense.blogspot.com
filarmonicafrazoeirense@gmail.com
Telf. 249 366 462 / 963 003 284



GRUPO CANTARES DO ZÊZERE

Telm: 927 892 786 / 968 063 673
cantares@zezere.com

TUNA/CORO
UNIV. SÉNIOR
Telef: 249 366 800

E. CONCERTINAS
DE DORNES
Telm: 915827092



Associação Recreativa

Filarmónica Frazoeirense

Fundada em 1841 • Colectividade de Utilidade Pública



Feira de Bolinhos dos Santos

Domingo 26 de outubro 14H00
Frazoeira

**Venha reviver as tradições
da nossa terra.**



- . Exposição e venda de bolos dos santos
(várias receitas)**

Tarde cultural com :

Baile dos avós

Gafanhotos

Tocadores de concertina da região

Intermarché
JUNTOS PELO MELHOR E MAIS BARATO

 **ZÊZEROVO**

mini preço

www.frazoeirense.blogspot.com

COMISSÃO DE PROTEÇÃO DE CRIANÇAS E JOVENS

Reflexões de como educar (continuação)

Critérios para educar o seu filho segundo o Psicólogo Guillermo Ballenato:

- Ter critérios claros que reduzam a arbitrariedade.
- Estabelecer hábitos saudáveis.
- Procurar um ambiente de estabilidade, equilíbrio e harmonia.
- Fomentar a cooperação.
- Possibilitar a participação ativa e a integração na família.
- Mostrar ao filho aceitação incondicional e evitar momentos de rejeição.
- Recorrer preferencialmente aos elogios, reduzindo a crítica ao máximo.
- Mostrar-se compreensivo, evitando atitudes de intolerância.
- Ser generoso no reconhecimento das qualidades e progressos do filho.
- Criar um ambiente alegre, desenvolvendo e utilizando o sentido de humor.
- Transmitir sonhos e esperança.
- Motivar e animar o filho adequadamente.
- Mostrar paciência e fomentá-la ao filho.
- Estimular o autocontrolo no filho e demonstrá-lo com o seu próprio comportamento.
- Ter tranquilidade e contagiar a serenidade.
- Mostrar a convicção e transmitir segurança.



Edifício da Câmara Municipal
Praça Dias Ferreira
2240 - 341 Ferreira do Zêzere
telm.: 918 214 272 fax: 249 360 169
e-mail: cpcj@cm-ferreiradozezere.pt



BORDA D'ÁGUA



FASES DA LUA

DIA 1 · QUARTO CRESCENTE

DIA 8 · LUA CHEIA

DIA 15 · QUARTO MINGUANTE

DIA 23 · LUA NOVA

DIA 31 · QUARTO CRESCENTE

NA HORTA

Resguardar do gelo e preparar canteiros para a sementeira de alface e cebola. Semear em local definitivo agrião, cenoura e rabanete. Colher feijões. No fim do mês, plantar morangueiros, alhos e cebolinhas. Colocar em local definitivo as couves de Primavera e a alface de Inverno. Colher a castanha, noz, avelã, abobora e melão de Inverno.

NO JARDIM

Estrumar, semear flores (como no mês anterior) e plantar roseiras, crisântemos, lírios, narcisos, tulipas, ciclames, açucenas, jacintos, junquinhos, anémonas. Colher as flores do Outono; dália, rosas, etc.

Neste mês os dias diminuem:

- Em Lisboa 1h12m
- No Porto 1h19m



ARTESANATO



CESTARIA EM VIME
JOSÉ ANTÓNIO HENRIQUES
Varzea | 2240-381 F.ª do Zêzere
Telm: 962 731 087
Tel: 249 361 917

ARTESANATO DIVERSO
ARTE CRIATIVA
Rua Conde Burnay
Vale do Olival, nº44
2240-026 Águas Belas
Telm: 932 040 899
artecriativa@sapo.pt

ARTESANATO DIVERSO
ASUMMETRIA
Rua Dr. Francisco Sá Carneiro
2240-353 F.ª do Zêzere
Telf: 249 366 256
asummetria@sapo.pt

ARTES DECORATIVAS
INOVE AQUI
Maria José Marques
Rua Manuel António Dias Ferreira
nº52 loja 6 Galerias Séc. XX
2240-356 F.ª do Zêzere
Telm: 916 492 264

ARTESANATO DIVERSO
CREATIVEANGELS
João Costa
Praça Dias Ferreira, 31
2240-341 Ferreira do Zêzere
tel/fax: 249 361 371
<http://creativeangels.pt>
loja@creativeangels.pt

TANOARIA
MANUEL DIAS
Rua do Tanoeiro, Salgueiral
2240-378 F.ª do Zêzere
Telm: 913 783 886

ATELIER DO ACORDEON
LEONEL ROCHA
Ramal 2240-376 F.ª do Zêzere
Telf/Fax: 249 361 511
Telm: 917 512 690
geral@atelieracordeon.com
www.atelierdoacordeon.com

BARCOS TRADICIONAIS
JOSÉ ALBERTO
Rua Amadeu Garcês
2240-611 Dornes
Telf: 249 366 197
Telm: 965 733 437

LATOEIRO
MANUEL GODINHO
Estrada Nac. 110, Pereiro
2240-126 Areias FZZ
Telf: 249 391 755
249 391 144 (oficina)

CORREEIRO
ANTÓNIO RIBEIRO
Água de Todo o Ano
2240-411 Igreja Nova do Sobral
Telf: 249 361 477

ARTESANATO EM MADEIRA
SALVADOR COELHO INÁCIO
Rua Fernando Pessoa, Nº237
2240 - 383 Ferreira do Zêzere
Telm: 912 837 966
artesanatoemmadeirasci@hotmail.com

PRODUTOS LOCAIS



APICULTURA

APIÁRIOS “FLORES DO ZÊZERE”
DE JORGE DIAS HENRIQUES
Pombeira 2240 - 372 Ferreira do Zêzere
Tel: 249 362 021 | Telm: 919 312 409

APIF - APICULTURA, CRL
Rua do Zorro
2240 - 611 Dornes
Tel: 249 366 495 | Telm: 936 308 025
apifapicultura@gmail.com

JOSÉ ANTUNES FERRAZ
Cruz dos Canasteiros
2240 - 213 Beco
Telm: 916 124 122

DOCES TRADICIONAIS

COMPANHIA DAS FRUTAS
Armazém b, Gravulha
2240 - 037 Aguas Belas
Tel|fax : 249 362 570
www.companhiadasfrutas.com

FABRICO DE QUEIJO

QUINTA DAS MACIEIRAS
Rua Quinta das Macieiras, 334
2240 - 568 Pias
Telf: 249 391 415 Telm: 934 895 125

MERCADOS E FEIRAS

MERCADOS SEMANAIS
Carril / Dornes - Sábados de Manhã
Areias - Domingos de Manhã
Chãos - Domingos de Manhã
F. Zêzere - Sábados e 2ª Feiras de Manhã

FEIRAS MENSAIS
F. Zêzere - Todas as 2ª Feiras
Areias - 1º Domingo do Mês
Chãos - 2º Domingo do Mês
FERREIRARTES, Feira de Artesanato
1º Domingo do Mês - Mercado Municipal

PRODUÇÃO DE AZEITE

“LAGAR DE CARVALHAIS”
AZEIZEZERE, LDA
Quinta de Carvalhais
2240 - 325 Ferreira do Zêzere
Telm: 933 561 981
azeizezere@gmail.com

EXPLAZEITE LDA
PRODUÇÃO DE AZEITE E VINHOS
Freixial 2240 - 118 Areias FZZ
Tel: 249 391 018
Fax: 249 392 090
explazeite.lda@sapo.pt

ONDE DORMIR



RIO AZUL - CASA DE HÓSPEDES

Rua prof. Dr. António E. Mendes Ferreira
nº42 - Chão da Serra 2240 - 334 F. Zêzere
Tel: 249 361 186 Telm: 918 434 235
www.rio-azul.com

ESTALAGEM LAGO AZUL****

Castanheira - Lago Azul nº 367
2240 - 332 F. Zêzere
Tel: 249 361 445 Fax: 249 361 654

CASA DO PÊSSEGO

Rua da Capela, nº 6, Quebrada de cima
2240 - 300 Chãos
Tel: 249 559 178 Telm: 914 486 666
aoifecarteer@hotmail.com

HOSPEDARIA N. SR.ª DO PRANTO

Estrada Nacional 238 Vale Serrão
2240 - 628 Dornes
Tel: 249 366 447

RESIDENCIAL FLOR DO ZÊZERE

Rua Alfredo Keil, nº 7
2240-346 F. Zêzere
Tel: 249 098 967

VILA DOS CASTANHEIROS

Rua São Sebastião 84
2240-527 Paio Mendes
GPS: 39° 44' 36.22" N 8° 17' 15.49" W
viladoscastanheiros@gmail.com
Tel.: (+0351) 249 366 252 / 926610226

APARTHOTEL DO LAGO****

Castanheira - Lago Azul
2240-322 Ferreira do Zêzere
Tel: 249 360 050
www.apartamentosdolago.com
geral@apartamentosdolago.com

CASA DA INVEJA TR

Rua Guilherme de Pavia, nº 117
2240 - 611 Dornes
Tel: 249 366 265
Telm: 964 270 739
geral@casadainveja.com
www.casadainveja.com

QUINTA DA CEREJEIRA

Gert&teunie verheij, nº 882
2240 - 333 F. Zêzere
tel.: 249 361 756
www.cerejeira.com

CASA RAIZ

Rua da Moagem, nº 811 - Avecasta
2240-104 Areias
Telm: 914 736 030 961 285 404
www.casaraizavecasta.com
info@casaraizavecasta.com

QUINTA DA PINHEIRA TR

Avenida N. Sr.ª do Pranto
Carril, nº 1266
2240 - 606 Dornes
Telm: 967 569 921

CENTRO DE FÉRIAS - SBSI*

Casal do Zote
2240 - 208 Bêco
Telefone: 249 360 200
*Reservado a Sócios do SBSI/FEBASE e
Sindicatos da U.G.T

ONDE COMER

QUINTA DO ADRO

Rua Eng. Adelino Amaro Da Costa Nº3
2240 - 336 F. Zêzere
Tel: 249 366 296

RESTAURANTE N. SR.ª DO PRANTO

Estrada Nacional 238
Vale Serrão 2240 - 628 Dornes
Tel: 249 366 447

A GRELHA DO ZÊZERE

Rua Maria Vasques, nº 37
2240 - 358 F. Zêzere
Tel: 249 362 300

MANJAR DE SÃO MIGUEL

Rua Alfredo keil
2240 - 346 F. Zêzere
Tel: 249 362 225

O CANTINHO DA ANA

Trav. Casal Nossa Srª, nº 136
2240 -029 Águas Belas
Tel: 249 361 612

A GRUTA

Praça Pedro Ferreira 2240 - 342 F. Zêzere
Tel: 249 361 042

FONTE DE CIMA

Rua Amadeu Garcês, nº 3238
Fonte de Cima 2240 - 611 Dornes
Tel: 249 366 302 \ Telm: 933 161 019

CENTRO DE FÉRIAS - SBSI

Casal do Zote
2240 - 208 Bêco
Telefone: 249 360 200

CHURRASQUEIRA DO PENIM

Praça Pedro Ferreira nº13
2240 - 342 F. Zêzere
Tel: 249 362 102

RESTAURANTE/PIZZARIA TOSCANA

Travessa C. N. S. Pranto, nº 5
2240 - 316 F. Zêzere
Tel.: 249 362 315 \ Telm: 964 385 398

CASA DOS LEITÕES

Rua Camilo Jorge Ferreira e Silva
nº 665, Bela Vista, 2240 - 031 Águas Belas
Tel: 249 366 002

NOITE AZUL

Rua Rei D. Carlos I,
nº 1447, 2240 - 003 Águas Belas
Tel: 919 744 880

RESTAURANTE/PIZZARIA LAGO AZUL

Pr. Dias Ferreira, nº 44
2240 - 341 F. Zêzere
Tel: 249 362 287

CAFÉ RESTAURANTE CARMO

Rua António Teixeira Antunes nº 940
2240-037 Gravulha Águas Belas
Tel: 969 305 354

TAKE AWAY

CHURRASQUEIRA DO ZÊZERE (take away)
Ferreira do Zêzere
Tel: 249 361 021

LEITÕES QUINTA DO VALE (take away)
Águas Belas
Tlm: 913 915 581 / 914 465 750

LEITÕES FLORIANO ANTUNES (take away)
Quinta da Benta - Carril
Tlm: 249 362 692 / 962 867 827

ZÉ DOS LEITÕES (take away)
Vale Sacho - F. Zêzere
Tlm: 918 159 933 / 968 064 244



CONTACTOS

NÚMERO EUROPEU DE EMERGÊNCIA 112
SERVIÇO DE INCÊNDIOS 117 | 249 361 170

ÁGUAS (AVARIAS) 918 000 201	FARMÁCIA DA FRAZOEIRA 249 366 166
ÁGUAS (COMERCIAL) 249 360 159	FARMÁCIA SOEIRO FZZ 249 361 251
ASSOC. IGREJ. DE MELHORAMENTOS 249 362 466	G.N.R 249 360 100
BIBLIOTECA / ESPAÇO INTERNET 249 360 152	HOSPITAL DE ABRANTES 241 360 700
BOMBEIROS URGÊNCIA 249 361 170 249 361 180	HOSPITAL DE TOMAR 249 320 100
CÂMARA MUNICIPAL 249 360 150	PISCINA MUNICIPAL 249 360 158
CENTRO ACOLHIMENTO TEMPORÁRIO 249 366 800	POLICLÍNICA 249 361 494
CENTRO DE SAÚDE 249 360 090	POSTO DE TURISMO 249 360 151
CENTRO SOCIAL E P. DE CHÃOS 249 391 003	PROTECÇÃO CIVIL 249 360 155
CONSERVATÓRIA R. CIVIL/PREDIAL 249 360 140	REPARTIÇÃO DAS FINANÇAS 249 361 103
CRIFZ 249 362 191	REDE SOCIAL 249 360 150
CTT - FERREIRA DO ZÊZERE 249 366 323	SANTA CASA DA M. E CRECHE 249 360 190
EMISSOR REGIONAL DO ZÊZERE 249 361 236 249 362 509	SEGURANÇA SOCIAL 249 361 135
CPCJ - FERREIRA DO ZÊZERE 918 214 272	TÁXIS 249 361 677
ESCOLA EB2,3/5 249 360 010	
ESCOLA EB2,3/S C. EXECUTIVO 249 360 011	
FARMÁCIA GRACIOSA FZZ 249 366 117	

5° Festival Acordeon

internacional de

Centro Cultural de Ferreira do Zêzere

Outubro 2014

Julien Gonzales

João Barradas

Rodrigo Maurício

Bruno Gomes

Júlio Vitorino

Cátia Mendes

Beatriz Silva

Ilda Maria

Julien Gonzales

Rodrigo Maurício

Bruno Gomes

Márcio Cabral

Rodrigo Gomes

David Santos

Mariana Cortez

> DIA 11
SÁB > 21h30

> DIA 12
DOM > 16h



MPZ/DZ/014

interior e a ruralidade

capital
do OVO

BILHETES - 5€ (a partir 12 anos) à venda na
Tesouraria da C. M. F. do Zêzere (a partir 15 set)

Lotação 300 Lugares

Ciclo de Conferências

promovidas pela Câmara Municipal de Ferreira do Zêzere



“A Criança: a Família, a Escola e a Comunidade. O Superior Interesse da Criança”



Dra. Manuela Ramalho Eanes
Presidente do Instituto de Apoio à Criança

Ferreira do Zêzere

25 de Outubro 2014
(Sábado)

17 Horas

Salão Nobre do Edifício dos Paços do Concelho

Entrada mediante inscrição prévia

Até dia 23 de Outubro para o e-mail – fernando.lopes@cm-ferreiradozezere.pt
para o telefone – 249 360 150/1 ou no Posto de Turismo de Ferreira do Zêzere

