

NOTA:
 Na área sujeita a levantamento não passa nenhuma ribeira constante do Índice Hidrográfico.

		CÂMARA MUNICIPAL DE FERREIRA DO ZÊZERE		PLANO DE URBANIZAÇÃO DE FERREIRA DO ZÊZERE	
<small> Câmara Municipal de Ferreira do Zêzere, Portugal Rua da República, 100 - 2000-001 Ferreira do Zêzere Telefone: 213 200 000 Fax: 213 200 001 E-mail: cm@ferreira-zezere.pt </small>		<small> Plano de Urbanização de Ferreira do Zêzere Sistema de Informação Geográfica (SIG) - Projeto de Lei Edição: 12 de Junho de 2011 </small>		<small> Planta da situação existente: Análise fisiográfica - hipsometria, fessos e talvegues </small>	
<small> Escala Gráfica 0 20 40 80 100m </small>	<small> Escala: 1:2000 </small>	<small> Volume I </small>	<small> Folha: 5 </small>	<small> Data: Junho 2011 </small>	<small> Número: 7062 </small>
<small> Autor: J. B. Ribeiro, S. B. </small>		<small> 08 </small>			



LEGENDA

--- LIMITE DE FREGUESIA (CADP 2004)
 - - - LIMITE DA ÁREA INTERVENÇÃO

ESPAÇOS EXTERIORES INSERIDOS NA MALHA EDIFICADA

- Espaços exteriores de enquadramento
- Espaços exteriores associados a serviços/ocupamentos
- Espaços verdes
- Alinhamentos arbóreos em passeio público

ESPAÇO RURAL

- Espaço agrícola
- Prado
- Vinha
- Policultura
- Oliveira

- Espaço florestal
- Eucaliptos
- Pinheiros

- Espaço natural
- Mato
- Linha de água

OUTROS ESPAÇOS

- Depósito de sucatas
- Espaços incómodos/vegetantes

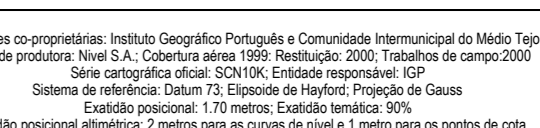
 <p>CÂMARA MUNICIPAL DE FERREIRA DO ZÉZE</p>		<p>PLANO DE URBANIZAÇÃO DE FERREIRA DO ZÉZE</p>	
<p>Projeto de Urbanização de Ferreira do Zéze, Município de Ferreira do Zéze, Distrito de Vila Real, Região do Alto Tâmega, Região do Nordeste Alentejano, Alentejo, Portugal</p>		<p>Planta da situação existente: Caracterização dos Espaços Exteriores</p>	
<p>Escala Gráfica</p> 	<p>Escala: 1:2000</p>	<p>Volume I</p>	<p>Folha: 10</p>
<p>7062</p>	<p>Julho 2004</p>	<p>5</p>	<p>10</p>



LEGENDA

	LIMITE DE FREGUESIA (CAOP 2004)		EM CONSTRUÇÃO
	LIMITE DA ÁREA INTERVENÇÃO		EM ACABAMENTOS
	BOM		EM OBRAS
	REGULAR		• INDETERMINADO/DESOCCUPADO
	MAU		
	RUINA		

 CÂMARA MUNICIPAL DE FERREIRA DO ZEZERE		PLANO DE URBANIZAÇÃO DE FERREIRA DO ZEZERE	
<small>Elaborado no âmbito do projecto de requalificação urbana da freguesia de Ferreira do Zezere, financiado pelo Fundo de Coesão Regional (FDR) através do Plano de Recuperação Urbana (PRU) de Ferreira do Zezere.</small>		<small>Planta da situação existente: Estado de conservação do edificado</small>	
<small>Escala Gráfica</small> 	<small>Escala</small> 1:2000	<small>Volume</small> I	<small>7062</small>
<small>Elaborado por</small> 	<small>Data</small> Junho 2004	<small>Folha</small> 5	<small>07</small>



LEGENDA

--- LIMITE DE FREGUESIA (CAOP 2004)

— LIMITE DA ÁREA INTERVENÇÃO

ACTUALIZAÇÃO DA CARTOGRAFIA

▨ Área alterada

▩ Demolição detectada no levantamento de campo

Nota: Legenda e grafismos alterados em Julho de 2008.

		CÂMARA MUNICIPAL DE FERREIRA DO ZEZERE		PLANO DE URBANIZAÇÃO DE FERREIRA DO ZEZERE	
<small> O presente plano de urbanização foi elaborado pelo Serviço Municipal de Urbanismo e Ordenamento do Território, sob a direcção do Engenheiro de Urbanismo e Ordenamento do Território, licenciado nº 100/2004, e aprovado pelo Conselho Municipal de Urbanismo e Ordenamento do Território em 15 de Maio de 2008. </small>		<small> Este plano de urbanização foi elaborado em conformidade com o Regulamento Geral das Cartas Municipais de Urbanização, aprovado pelo Decreto-Lei nº 151/2001, de 12 de Maio. </small>		<small> Este plano de urbanização foi elaborado em conformidade com o Regulamento Geral das Cartas Municipais de Urbanização, aprovado pelo Decreto-Lei nº 151/2001, de 12 de Maio. </small>	
<small> Escala gráfica: 0 20 40 60 80 100m </small>		<small> Escala: 1:2000 </small>		<small> Volume I </small>	
<small> Nome do Projeto: POU_FZ </small>		<small> Data: Julho 2004 </small>		<small> Folhas: 6 </small>	
<small> Nome do Autor: M&LUR_Lin_Cartografico_48.jpg </small>				02	



- LEGENDA
- - - - - LIMITE DE FREGUESIA (CAOP 2004)
 - - - - - LIMITE DA ÁREA DE INTERVENÇÃO
 - ▨ 1 PISO
 - ▨ 2 PISOS
 - ▨ 3 PISOS
 - ▨ 4 PISOS
 - INDETERMINADO/Ocupado

 CÂMARA MUNICIPAL DE FERREIRA DO ZEZERE		PLANO DE URBANIZAÇÃO DE FERREIRA DO ZEZERE	
<small> Elaborado no âmbito do Plano Municipal de Ordenamento do Território e do Plano Municipal de Ordenamento do Território e do Plano Municipal de Ordenamento do Território e do Plano Municipal de Ordenamento do Território </small>		<small> Plano de Urbanização de Ferreira do Zezere Plano de Urbanização de Ferreira do Zezere Plano de Urbanização de Ferreira do Zezere </small>	
<small> Escala Gráfica: 0 20 40 60 80 100m Data: 1/2004 Volume I </small>		<small> Número de Páginas: 5 Data: Junho 2004 Número do Documento: 7062 Número da Situação Existente: 06 </small>	



- LEGENDA**
- - - - LIMITE DE FREGUESIA (CAOP 2004)
 - LIMITE DA ÁREA DE INTERVENÇÃO
 - ★ INÓVENS COM INTERESSE
 - ★ OUTROS ELEMENTOS COM INTERESSE (Lavandouro comunitário, tanque)
 - ▨ QUINTAS
 - CONJUNTOS COM INTERESSE
- | | |
|---|---|
| 1 Igreja Matriz de Ferreira do Zêzere / Igreja Paroquial de S. Miguel | 8 Sociedade Filarmónica Ferrense |
| 2 Capela de S.º António | 9 Edifício misto na Rua Brigadeiro Lino Valente / Praça Pedro Ferreira |
| 3 Espaço Cívico de Ferreira | 10 Edifício misto na Rua Brigadeiro Lino Valente / Rua Maria Vazquez |
| 4 Casa Fone | 11 Edifício misto na Rua Maria Vazquez |
| 5 Edifício da Quinta do Adão e Capela de N.º Sr.ª da Conceição | 12 Edifício habitacional na Rua Maria Vazquez/ Rua Dr. Rui Pena Monteiro Bastista |
| 6 Casa da Família Cotrim | 13 Antigo Hospital de Todos os Santos |
| 7 Casa da Família Soares | |

Nota: Encontrar-se em elaboração a carta arqueológica de Ferreira do Zêzere pelo que quaisquer registos de património arqueológico que venham a ser identificados serão considerados no âmbito das propostas.

 CÂMARA MUNICIPAL DE FERREIRA DO ZÊZERE		PLANO DE URBANIZAÇÃO DE FERREIRA DO ZÊZERE	
Escala: 1:2000 Data: Julho 2004/Julho 2008		Planta da situação existente: Património arquitetónico e arqueológico	
Volume I		04	

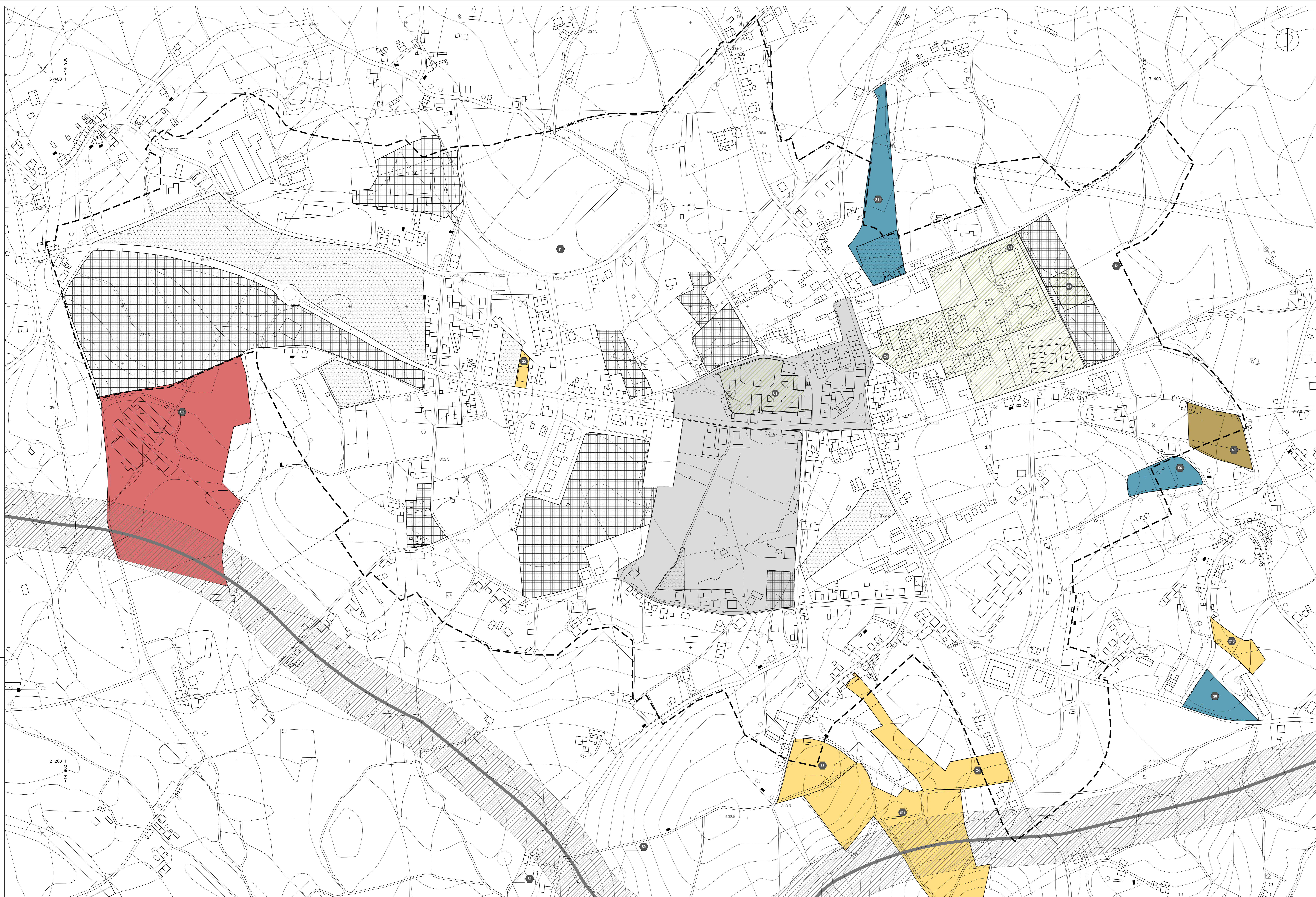

LEGENDA

--- LIMITE DE FREGUESIA (CAOP 2004)
 - - - LIMITE DA ÁREA INTERVENÇÃO

Planos e Outros Estudos
 I Plano de Pormenor e Sujeito do Caminho (sem continuidade)
 II Plano de Valorização do Espaço Urbano (em implementação)

Compromissos e intenções
 I Compromissos públicos
 1 Mercado Municipal de Ferrera do Zêzere
 2 Edifício Sócio-cultural
 3 Parque de Lazer da Quinta do Airo
 4 Lotameento da Quinta do Airo (abstração)

Compromissos privados
 Operações de loteamento
 Emparelhamento de propriedades
Intenções públicas
 11 Novo campo de futebol
 12 Espaço descoberto para festas e feiras
 Variante de E.N. 348

Intenções privadas
 Lotameento
 13 Sugestões resultantes de participação pública
 14 Pretensão para alteração de categoria de espaço
 15 Pretensão para alteração de padrões urbanísticos do PDM
 16 Pretensão para integração em perímetro urbano
 17 Pretensão para integração em perímetro urbano e desativação de RAN

		7062
CÂMARA MUNICIPAL DE FERRERA DO ZÊZERE		PLANO DE URBANIZAÇÃO DE FERRERA DO ZÊZERE
<small> Plano de urbanização de Ferrera do Zêzere - Variante de E.N. 348 - Operação de loteamento e emparelhamento de propriedades - 2024 Autoridade de Urbanização: Câmara Municipal de Ferrera do Zêzere Autoridade de Projectos: S. Paulo da Silva, S. Paulo da Silva, S. Paulo da Silva Data: 2024 </small>		<small> Planta da situação existente: Planos, compromissos e intenções </small>
<small> Escala: 1:200 Data: Julho 2024 </small>	<small> Volume I Folha: 8 </small>	03

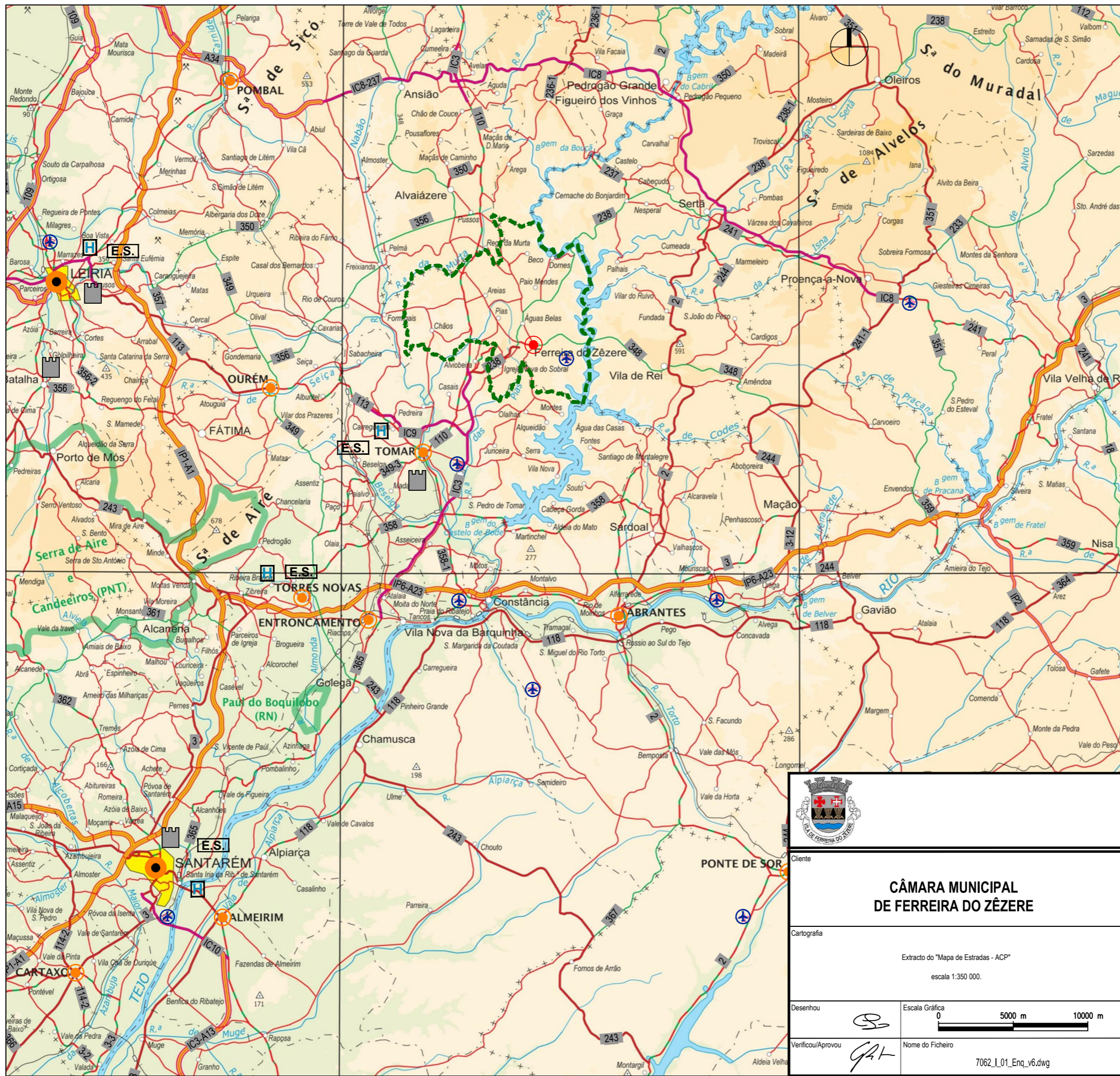

LEGENDA:

- Limite do Concelho
- Sedes de Distrito
- Sedes de Concelho
- Localização da área de intervenção do Plano de Urbanização de Ferreira do Zêzere

PRINCIPAIS LIGAÇÕES RODOVIÁRIAS

- Auto-Estrada
- Itinerário Principal
- Itinerário Complementary
- Estradas Nacionais
- Estradas Nacionais a Municipalizar
- Estradas Regionais
- Estradas Municipais

REDE FERROVIÁRIA

- Linha Férrea Via Dupla
- Linha Férrea Via Simples
- Linha Férrea Via Reduzida

INFRAESTRUTURAS

- Aeródromos

EQUIPAMENTOS

- Hospitais
- Estabelecimentos de Ensino Superior

PATRIMÓNIO

- Arquitectónico
- Natural
- Áreas Protegidas (Parques Nacionais (PN) e Naturais (PNT), Reservas Nacionais (RN), Paisagens Protegidas (PP) e Sítios Classificados (SC))

		Código	
7062			
CÂMARA MUNICIPAL DE FERREIRA DO ZÊZERE		PLANO DE URBANIZAÇÃO DE FERREIRA DO ZÊZERE	
Extracto do "Mapa de Estradas - ACP" escala 1:350 000.		PLANTA DE ENQUADRAMENTO	
Desenhado	Escala Gráfica 	Escala 1:350 000	VOLUME I
Verificou/Aprovou	Nome do Ficheiro 7062_I_01_Enq_v6.dwg	Data Julho 2008	Versão 5
			01

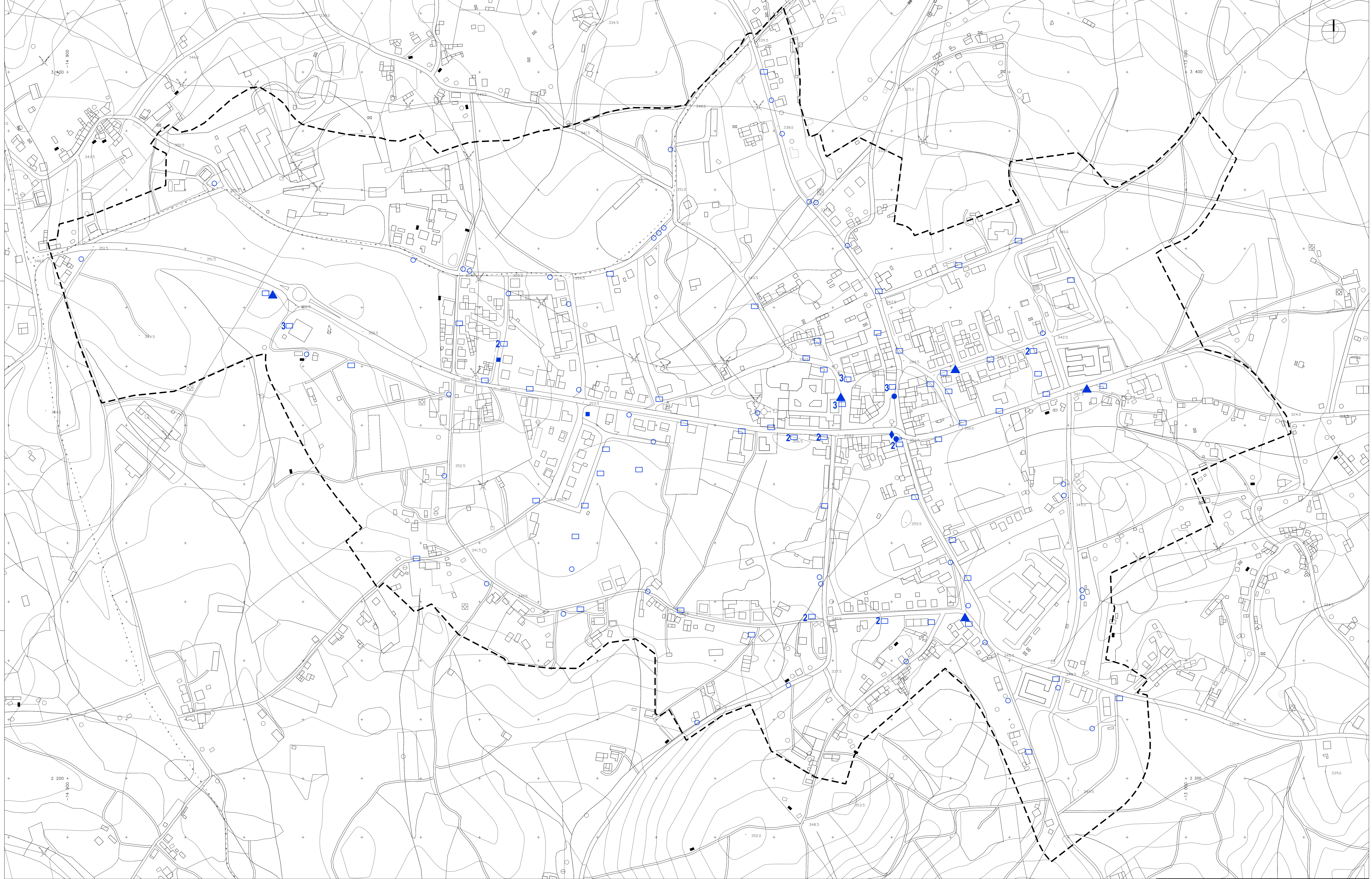

LEGENDA
 - - - - LIMITE DE FREGUESIA (CAOP 2004)
 - - - - LIMITE DA ÁREA INTERVENÇÃO

RECOLHA INDEFERENCIADA

- Contêiner 800l
- Contêiner 200l

RECOLHA SELECTIVA

- ▲ Ecoponto (vidro-papelão-embaloplástico)
- ◆ Vidrio isolado
- Embal
- Papelão
- P Pilhão

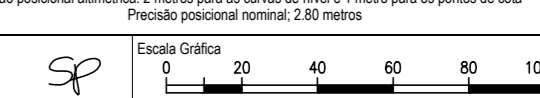
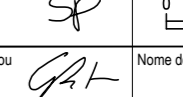
 CÂMARA MUNICIPAL DE FERREIRA DO ZEZERE		PLANO DE URBANIZAÇÃO DE FERREIRA DO ZEZERE	
<small>Elaborado no âmbito do projecto de "Plano de Gestão Municipal e Comunitária de Sólidos Resíduos Urbanos" da Câmara Municipal de Ferreira do Zezere, em 2004. Actualizado em 2004.</small>		<small>Planta da situação existente: Recolha de resíduos sólidos urbanos</small>	
<small>Escala Gráfica</small> 	<small>Estado</small> 1:2000	<small>Volume I</small> 5	<small>7062</small>
<small>Autores</small> 	<small>Data</small> 2004	<small>Volume</small> 5	<small>20</small>



- LEGENDA**
- LIMITE DE FREGUESIA (CAOP 2004)
 - - - LIMITE DA ÁREA INTERVENÇÃO
 - Rede de Abastecimento
 - Válvulas de Secionamento
 - Juntas Cegas
 - Boca de Rega, Lavagem ou Inóculo
 - Manço de Inóculo

 <p>CÂMARA MUNICIPAL DE FERREIRA DO ZEZERE</p>	<p>PLANO DE URBANIZAÇÃO DE FERREIRA DO ZEZERE</p>
<p>Planta da situação existente: Rede de abastecimento de água</p>	
Escala: 1:2000 Data: Junho 2004	Volume I Folha: 6 Número: 14



- LEGENDA
- LIMITE DE FREGUESIA (CAOP 2004)
 - LIMITE DA ÁREA DE INTERVENÇÃO
 - REDE DE ESGOTO RESIDUAL DOMÉSTICO
 - ESTAÇÃO ELEVATORIA
 - SENTIDOS DE ESCOAMENTO
 - CAIXA DE VISITA
 - CAIXA DE VISITA DOMÉSTICA

 CÂMARA MUNICIPAL DE FERREIRA DO ZEZERE		PLANO DE URBANIZAÇÃO DE FERREIRA DO ZEZERE	
Município de Ferreira do Zezere, Portugal Rua da República, 100 - 2000 Ferreira do Zezere Telefone: 213 200 000 - Fax: 213 200 001 E-mail: cm@ferreira-zezere.pt Website: www.ferreira-zezere.pt		Planta da situação existente: Rede de drenagem de águas residuais	
Escala Gráfica: 0 20 40 60 80 100m Escala Numérica: 1:2000	Data: 2004 Autor: J.M. 2004	Volume I Folha 6	15



- LEGENDA**
- LIMITE DE FREGUESIA (CAOP 2004)
 - LIMITE DA AREA INTERVENÇÃO
 - REDE SUBTERRANEA
 - REDE AEREA

	CÂMARA MUNICIPAL DE FERREIRA DO ZEZEIRE	7062
PLANO DE URBANIZAÇÃO DE FERREIRA DO ZEZEIRE		Planta da situação existente: Rede eléctrica - Baixa tensão
Escala gráfica: 0 20 40 60 80 100m Data: Junho 2004		
Nome do Projeto: M2.1.1.1.RB01.Ferzese.v4.dwg	Data: 1/2000	Volume I Folha 6

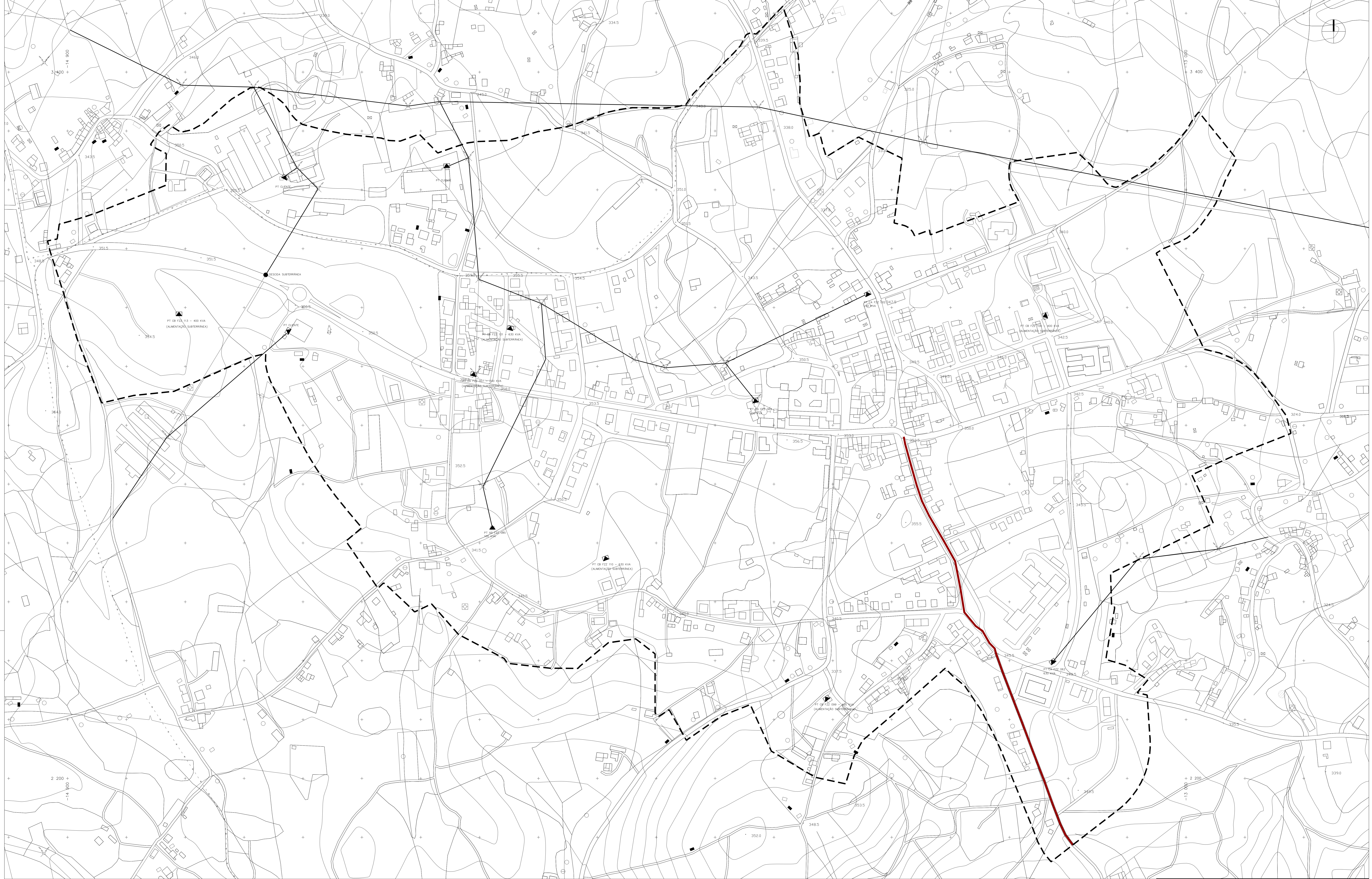

- LEGENDA**
- - - LIMITE DE FREGUESIA (CAOP 2004)
 - LIMITE DA ÁREA INTERVENÇÃO
 - Linha Aérea de Média Tensão (15 KV)
 - ▲ POSTOS DE TRANSFORMAÇÃO
 - CA - Cabine Alta
 - CB - Cabine Baixa
 - ▲ POSTOS DE TRANSFORMAÇÃO
 - CS - Abrejo

 CÂMARA MUNICIPAL DE FERREIRA DO ZEZERE		PLANO DE URBANIZAÇÃO DE FERREIRA DO ZEZERE	
Planta da situação existente Rede eléctrica - Média tensão		7062	
Escala Gráfica: 0 20 40 60 80 100m Data: 1/2000 Volume I Folha: 5	Data: 1/2000 Volume I Folha: 5	Data: 1/2000 Volume I Folha: 5	Data: 1/2000 Volume I Folha: 5

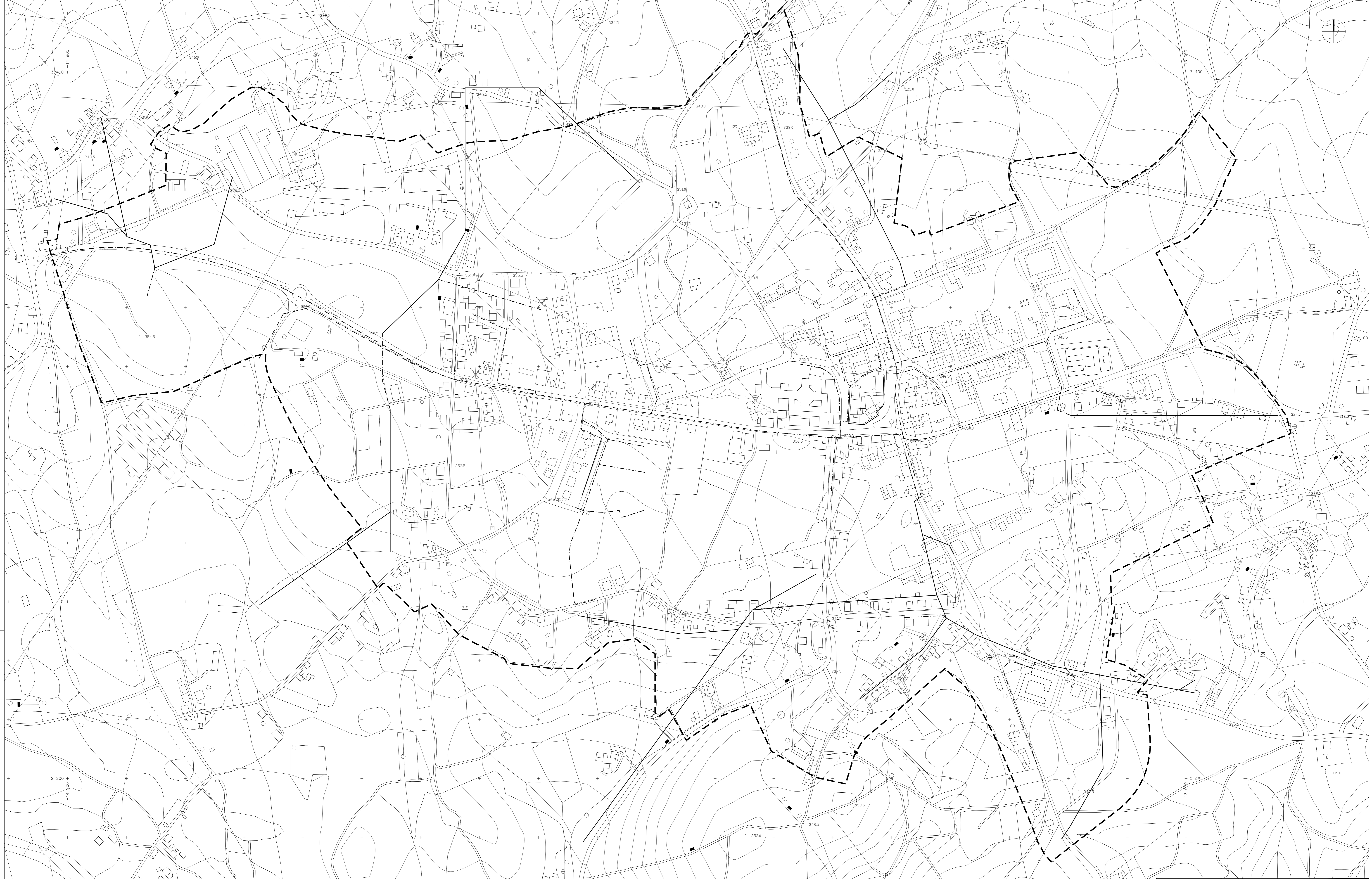

- LEGENDA**
- - - - - LIMITE DE FREGUESIA (CAOP 2004)
 - — — — LIMITE DA ÁREA DE INTERVENÇÃO
 - - - - - REDE SUBTERRÂNEA
 - REDE AÉREA

	CÂMARA MUNICIPAL DE FERREIRA DO ZEZEIRE	7062
PLANO DE URBANIZAÇÃO DE FERREIRA DO ZEZEIRE		
Planta da situação existente: Rede telefónica		
Escala Gráfica: 0 20 40 60 80 100m Escala Numérica: 1:2000 Data: Junho 2004	Volume I Folha: 5	19

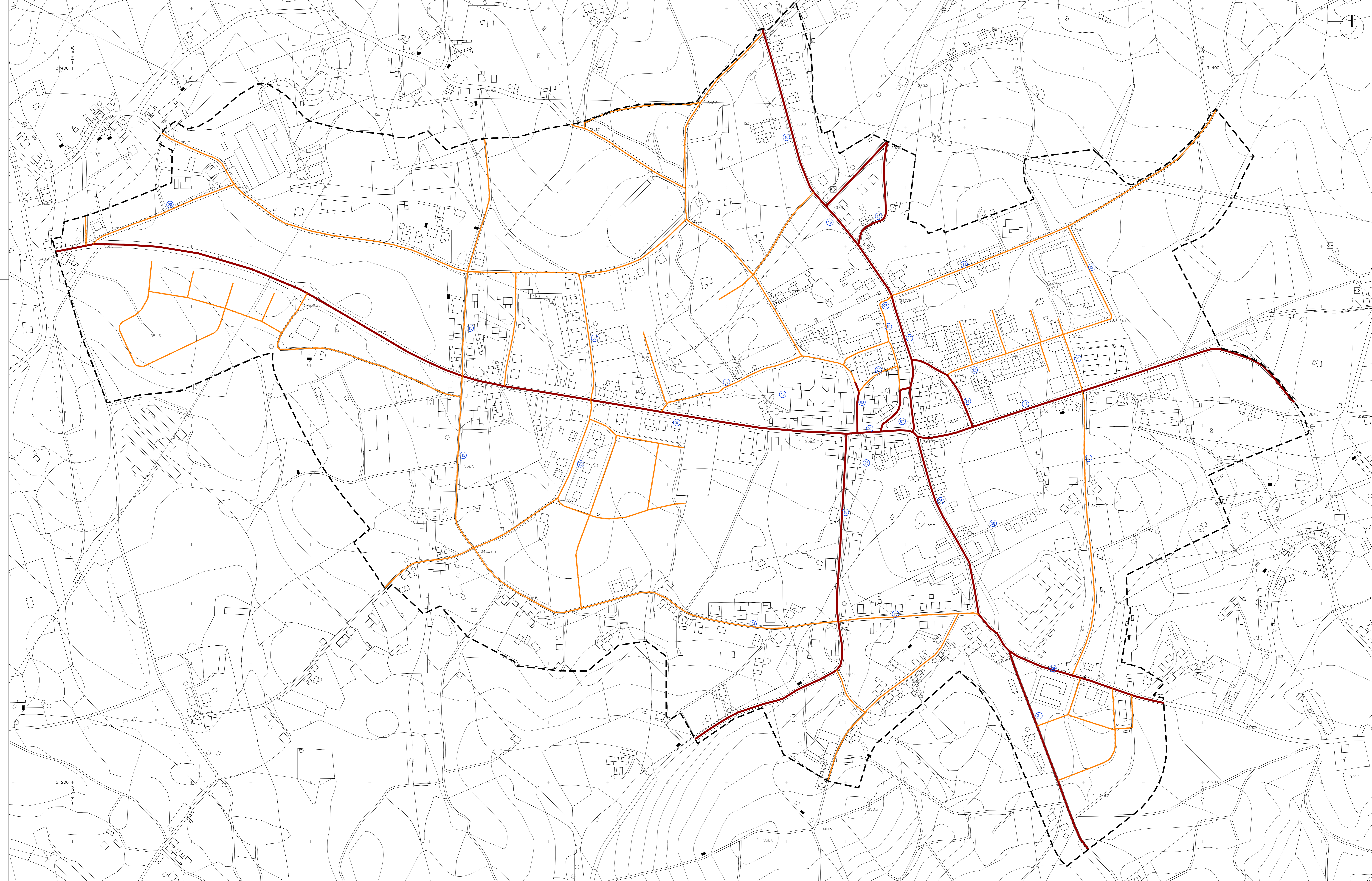

LEGENDA

- LIMITE DE FREGUESIA (CAOP 2004)
- - - LIMITE DA ÁREA INTERVENÇÃO
- Sistema Primário
- Sistema Secundário

N.º	Nome da Rua	N.º	Nome da Rua	N.º	Nome da Rua	N.º	Nome da Rua	N.º	Nome da Rua	N.º	Nome da Rua
01	Praça Dias Ferreira	06	Rua António José Soares e Silva	11	Rua Dr. António Balse	16	Rua da Fonte Ferreira	21	Rua da Fonte da Praia	26	Largo Frei Damião Carter
02	Praça Pedro Ferreira	07	Rua Brígido Lino Valente	12	Rua Dr. Francisco Sá Carneiro	17	Rua Manuel António Dias Ferreira	22	Rua de São Miguel	27	Rua de Ferreira do Alentejo
03	Praça Pedro Ferreira	08	Rua do Campo de Futebol	13	Rua Dr. Rui Pena Monteiro Baptista	18	Rua Maria Vazquez	23	Travessa do Fundador	28	Toponímia não identificada
04	Rua Adolfo Amaro da Costa	09	Rua do Casal de Além	14	Rua João da Costa	19	Rua D. Nuno Rodrigues	24	Travessa do Passal	29	Rua Dr. Guilherme Felix F. Soeiro
05	Rua Alfredo Keil	10	Rua do Depósito	15	Rua Luís de Camões	20	Rua do Portomar	25	Travessa da Flor	30	Rua dos Bombeiros Voluntários
										31	Rua Dr. António Góthino

 CÂMARA MUNICIPAL DE FERREIRA DO ZEZEIRE	PLANO DE URBANIZAÇÃO DE FERREIRA DO ZEZEIRE
Elaborado e executado pelo Engenheiro Técnico e Coordenador Municipal de Saneamento Público, Urbanismo e Obras Públicas, Engenheiro António José Soares e Silva, em 2004. Escala: 1:2000 Data: Julho 2004/Jul 2008	Planta da situação existente: Rede viária - Estrutura e hierarquização atuais Volume I Folha 6
7062	11

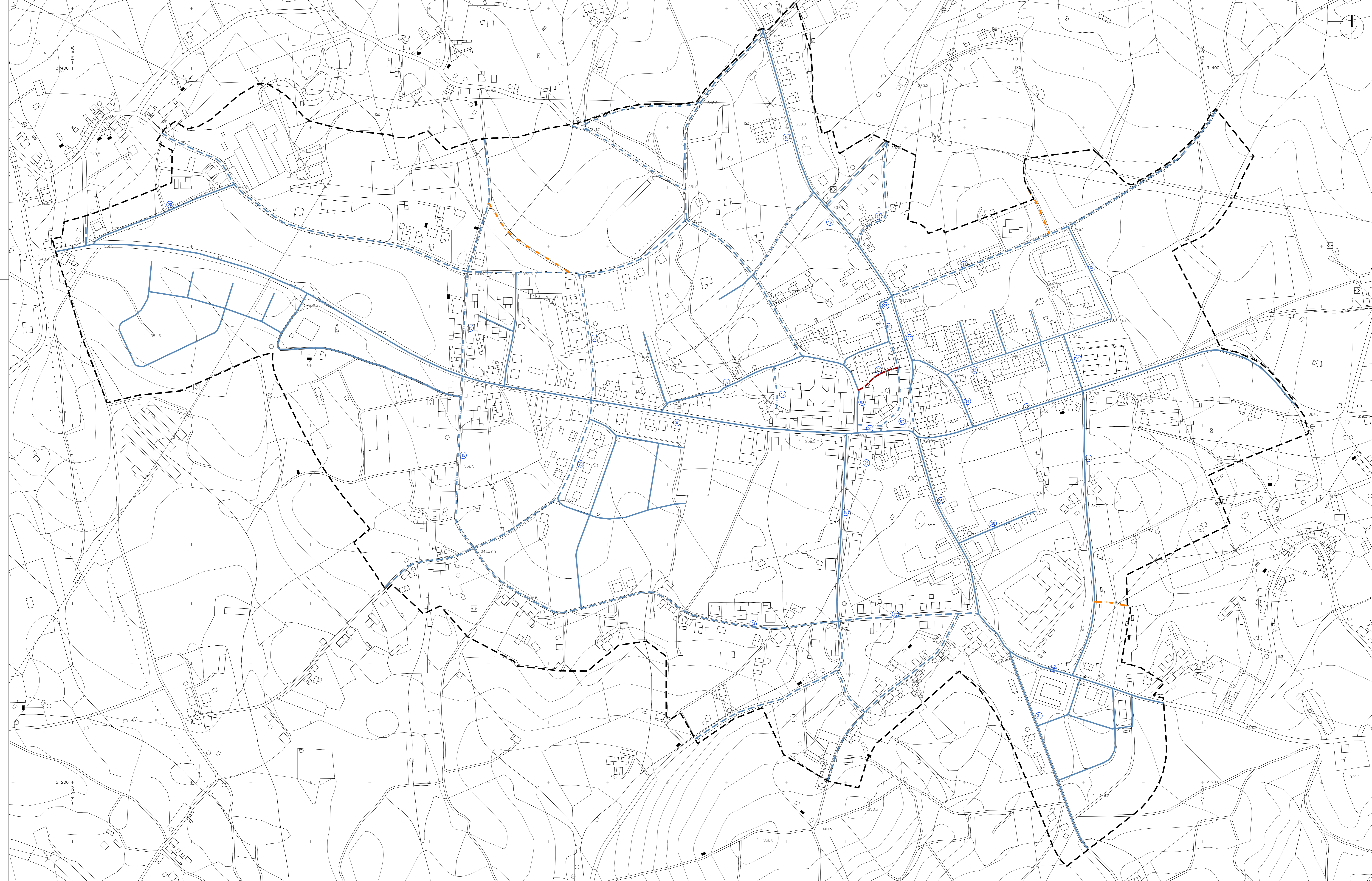

LEGENDA

--- LIMITE DE FREGUESIA (CAOP 2004)

--- LIMITE DA ÁREA INTERVENÇÃO

BETUMOSO

Mau estado

Médio estado

Bom estado

PAVE CERÂMICO

Bom estado

TERRA BATIDA

N.º	Nome da Rua	N.º	Nome da Rua	N.º	Nome da Rua	N.º	Nome da Rua	N.º	Nome da Rua	N.º	Nome da Rua	N.º	Nome da Rua
01	Praça Das Ferreria	06	Rua António José Soares e Silva	11	Rua Dr. António Balse	16	Rua de Forte Ferreira	21	Rua de Forte de Prata	26	Largo Frei Diogo Cantor	31	Rua Dr. António Godinho
02	Praça Eça de Queiroz	07	Rua Brígides Lino Vaz	12	Rua Dr. Francisco Sá Carneiro	17	Rua Manuel António Das Ferreria	22	Rua de São Miguel	27	Rua de Ferreira de Azeiteiro	32	Rua de São Miguel
03	Praça Pedro Ferreria	08	Rua do Campo de Futebol	13	Rua Dr. Rui Pena Monteiro Baptista	18	Rua Maria Vasques	23	Travessa do Fundador	28	Toponímia não identificada	33	Travessa do Passal
04	Rua Adelino Amaro da Costa	09	Rua do Casal de Alén	14	Rua João da Costa	19	Rua D. Nuno Rodrigues	24	Travessa do Passal	29	Rua Dr. Guilherme Felix F. Soares	34	Rua dos Bombeiros Voluntários
05	Rua Alfredo Keil	10	Rua do Depósito	15	Rua Luís de Camões	20	Rua do Portomar	25	Travessa da Flor	30	Rua dos Bombeiros Voluntários	35	Rua dos Bombeiros Voluntários

<p>CÂMARA MUNICIPAL DE FERREIRA DO ZÉZE</p>		<p>PLANO DE URBANIZAÇÃO DE FERREIRA DO ZÉZE</p>	
<p>Projeto de Urbanização de Ferreira do Zéze, Município de Ferreira do Zéze, Distrito de Vila Real, Região do Alto Tâmega, Portugal. Escala: 1:2000. Data: Julho 2004. Julho 2008.</p>		<p>Planta da situação existente: Rede viária inventário físico</p>	
<p>Volume I</p>	<p>12</p>	<p>7062</p>	<p>6</p>

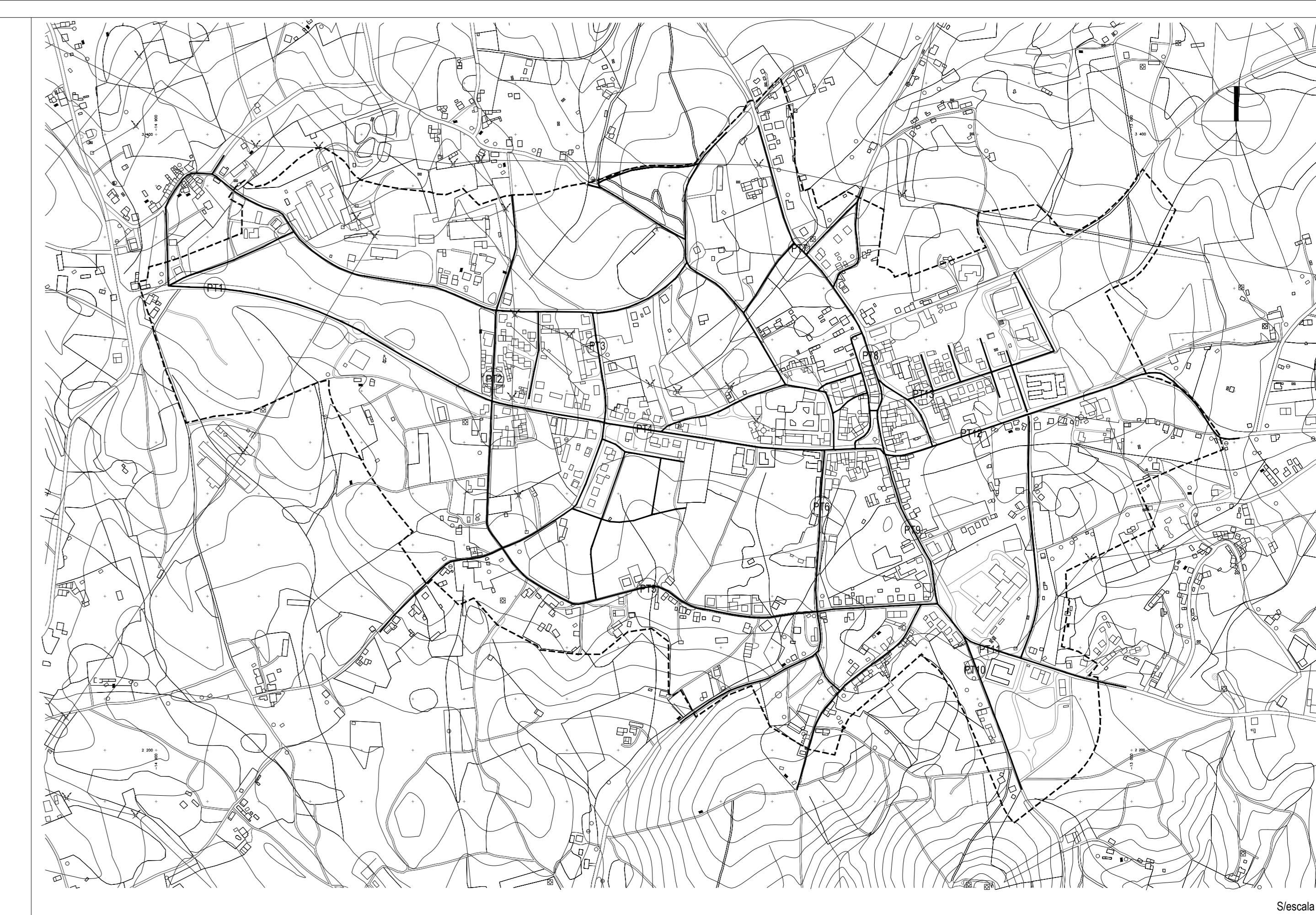

PERFIL TRANSVERSAL 1
(ENTRADA OESTE)

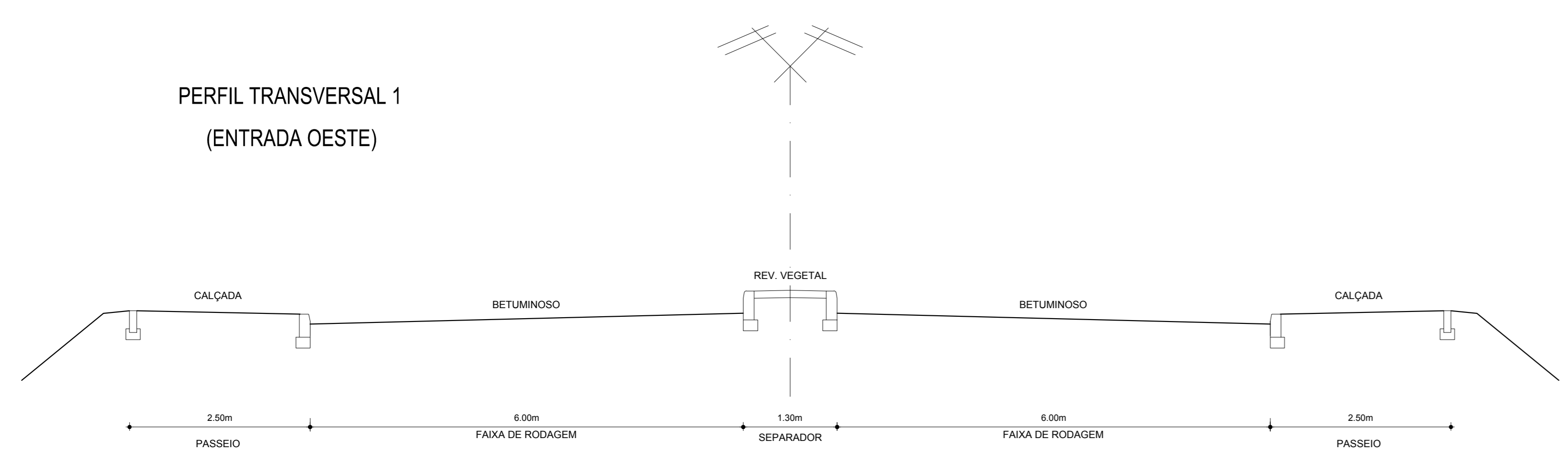

PERFIL TRANSVERSAL 2
(RUA LUÍS DE CAMÕES)

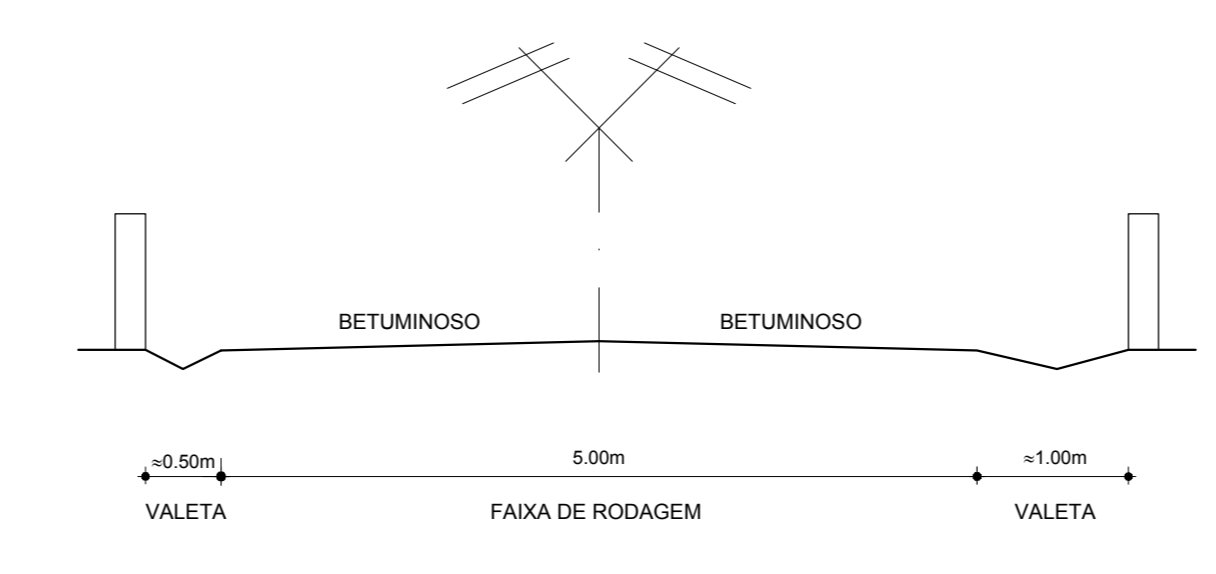

PERFIL TRANSVERSAL 3
(RUA LUÍS DE CAMÕES)

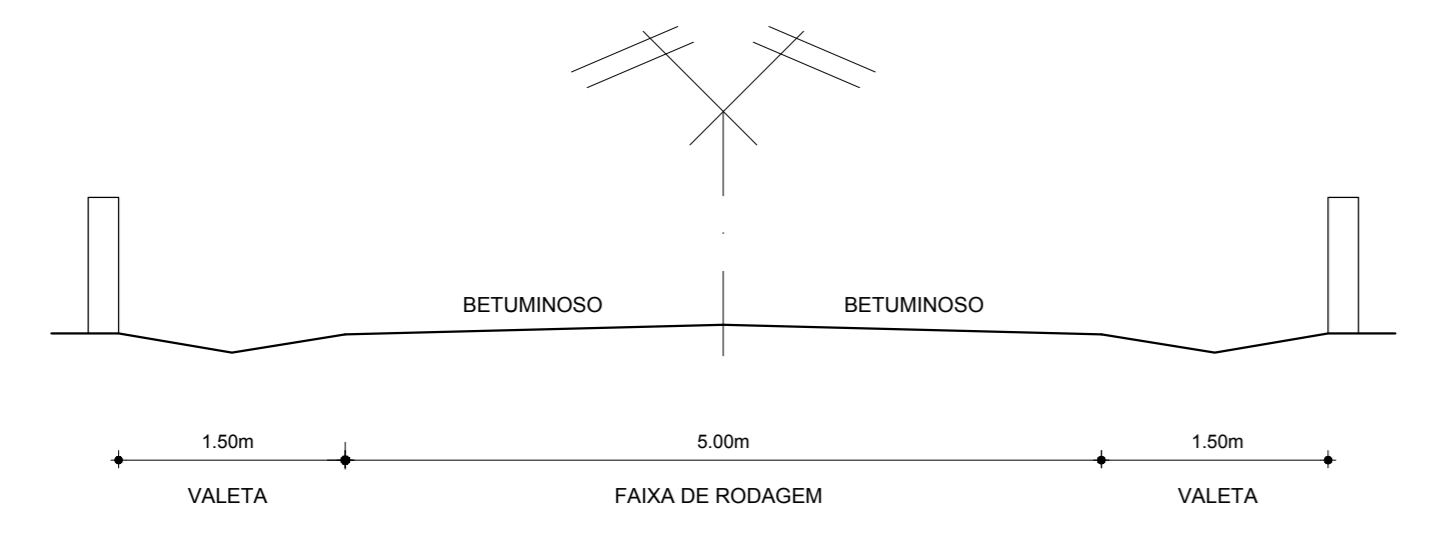

PERFIL TRANSVERSAL 4
(RUA BRIGADEIRO LINO VALENTE)

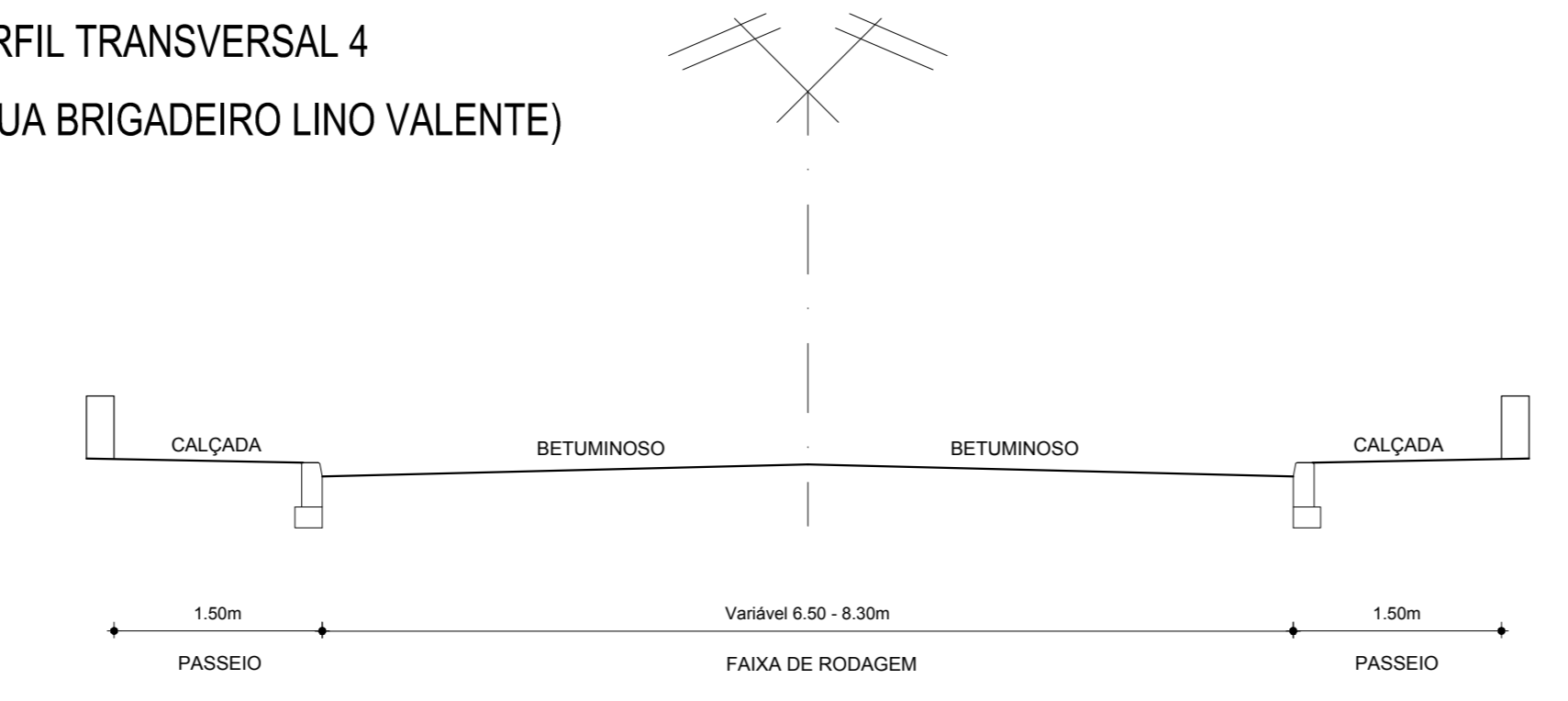

PERFIL TRANSVERSAL 5
(RUA DA FONTE DA PRATA)

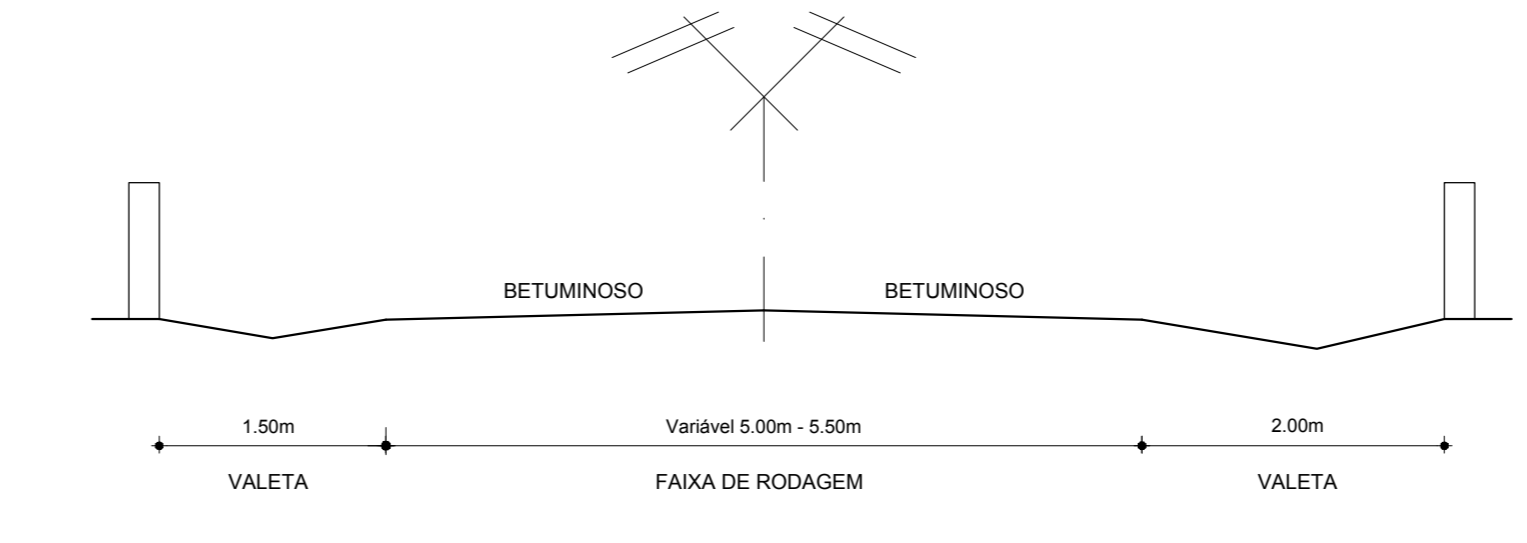

PERFIL TRANSVERSAL 6
(RUA MARIA VASQUES
c/ estacionamento)

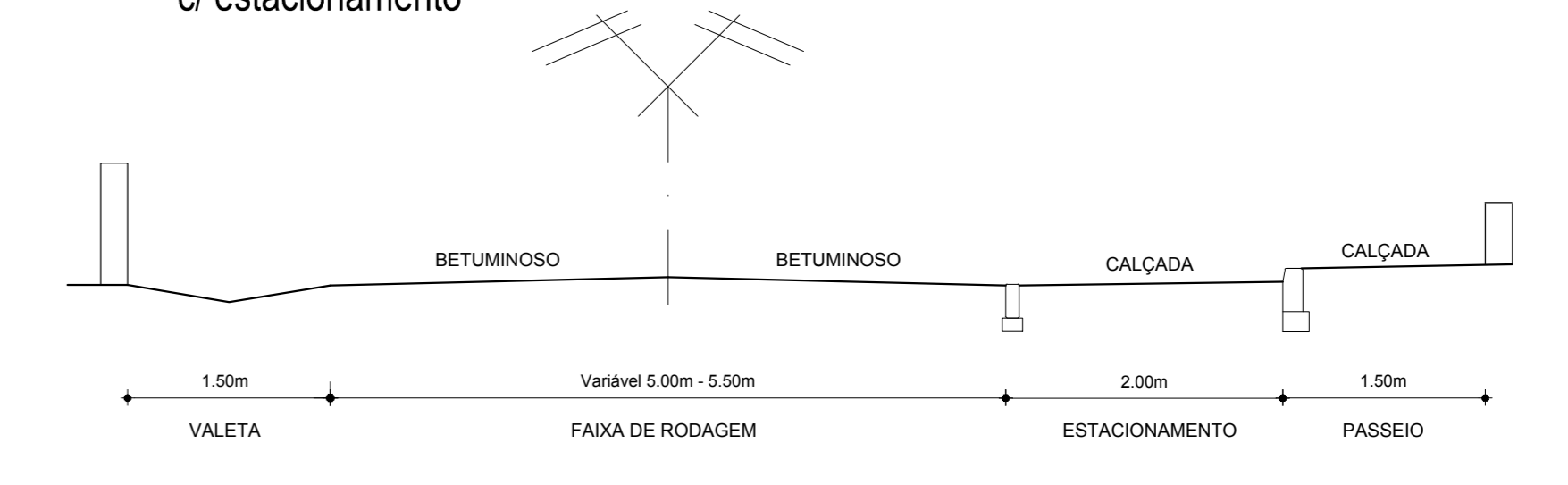

PERFIL TRANSVERSAL 7
(RUA FONTE FERREIRA)

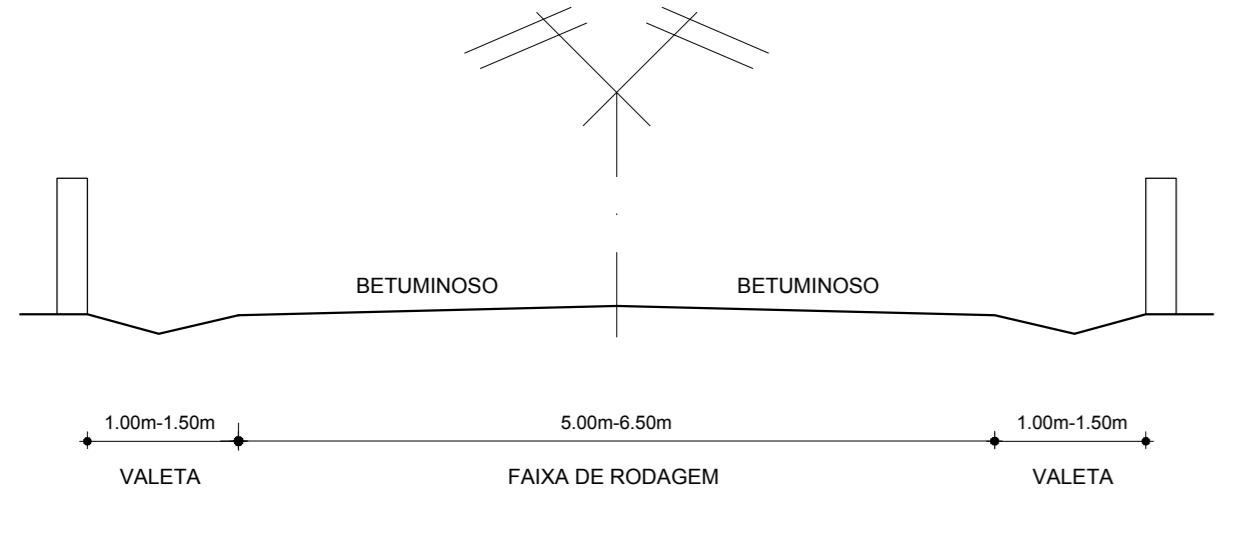

PERFIL TRANSVERSAL 8
(RUA DE SÃO MIGUEL)

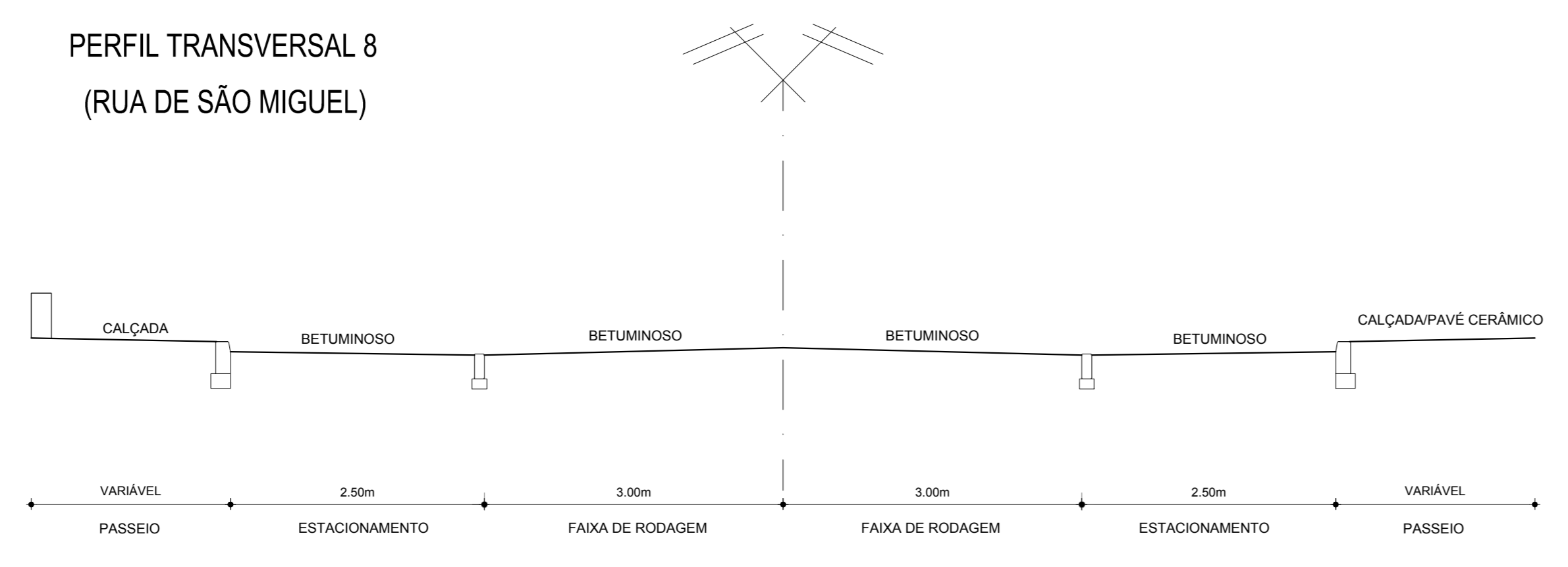

PERFIL TRANSVERSAL 9
(RUA ALFREDO KLEILL)

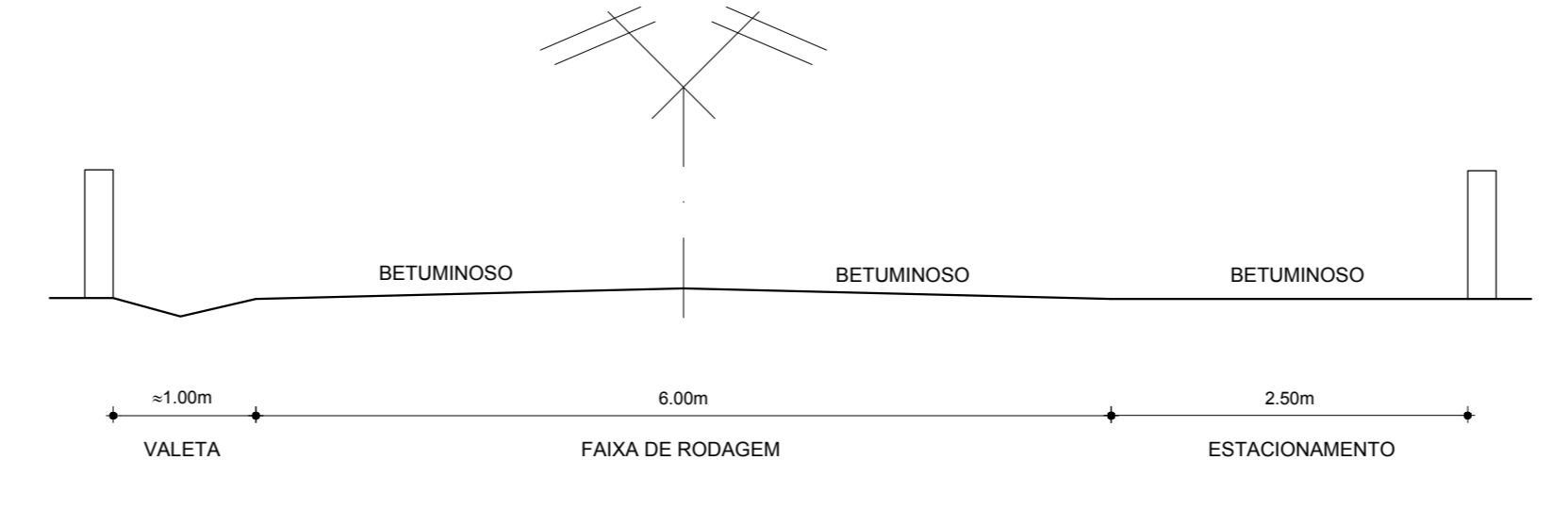

PERFIL TRANSVERSAL 10
(RUA DR. ANTÓNIO GODINHO)

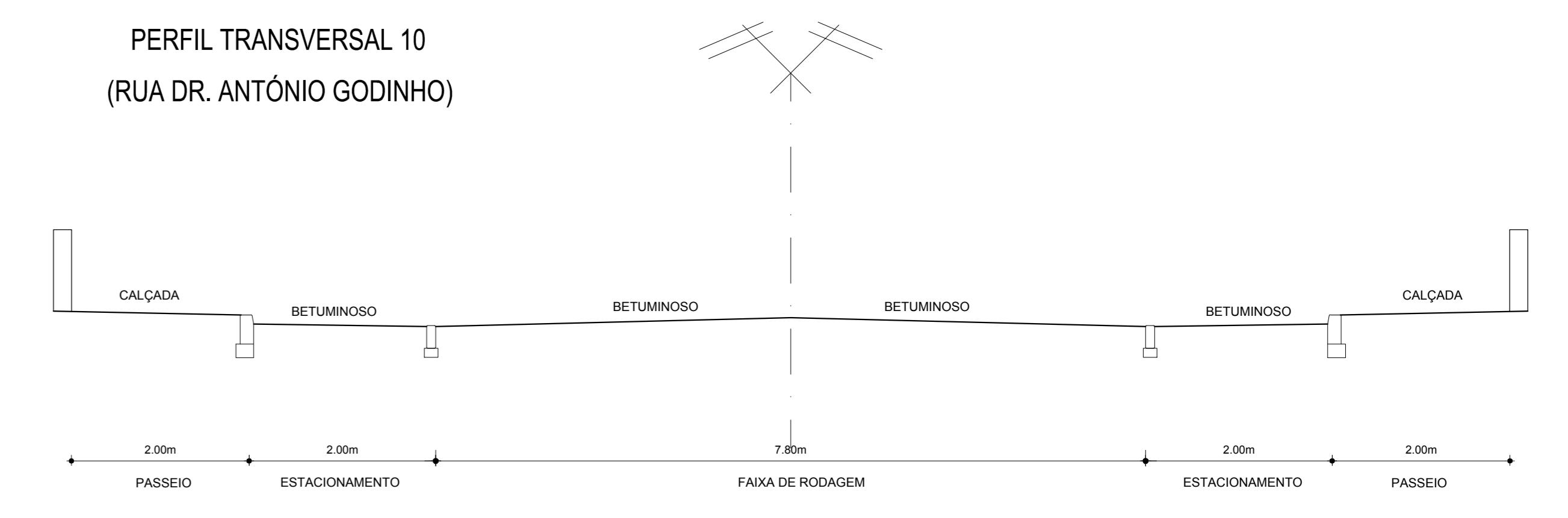

PERFIL TRANSVERSAL 11
(RUA DR. GUILHERME FELIX F. SOEIRO)

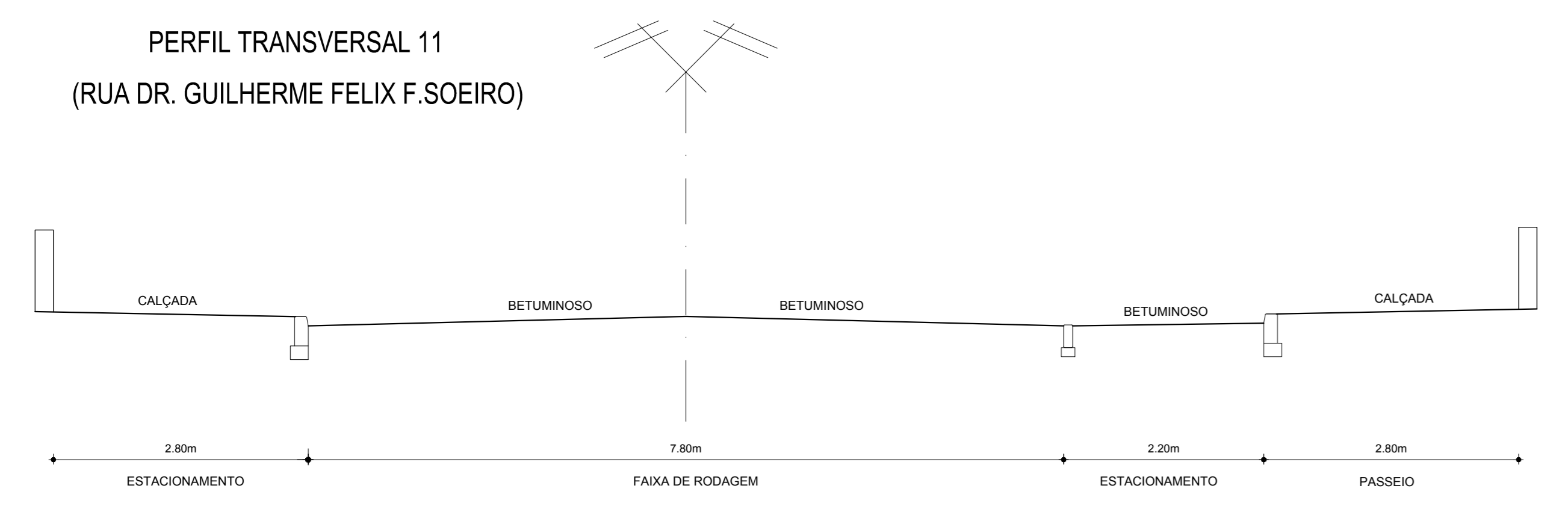

PERFIL TRANSVERSAL 12
(RUA MANUEL ANTÓNIO DIAS FERREIRA)

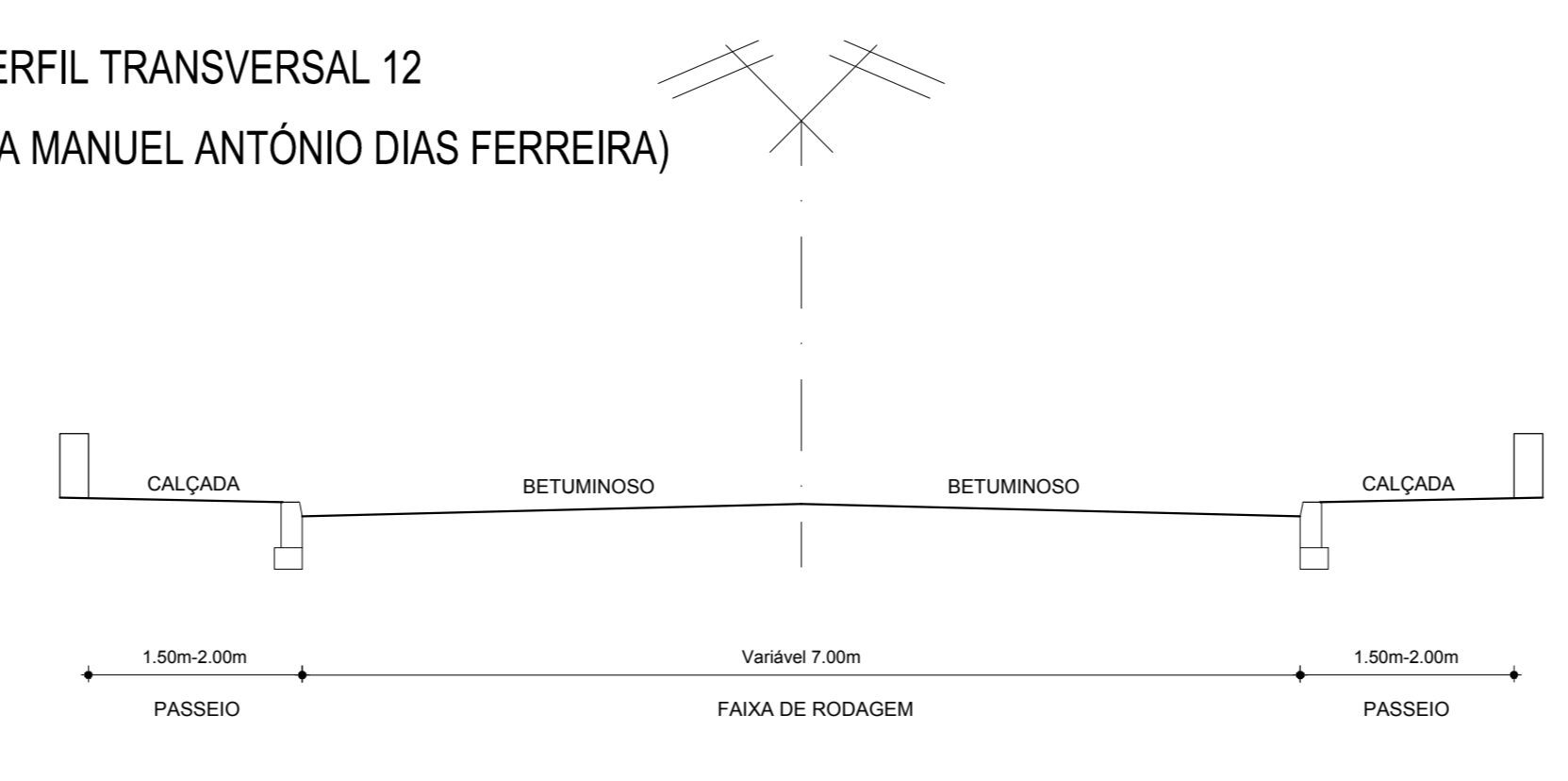

PERFIL TRANSVERSAL 13
(RUA DR. FRANCISCO DE SÁ CARNEIRO)

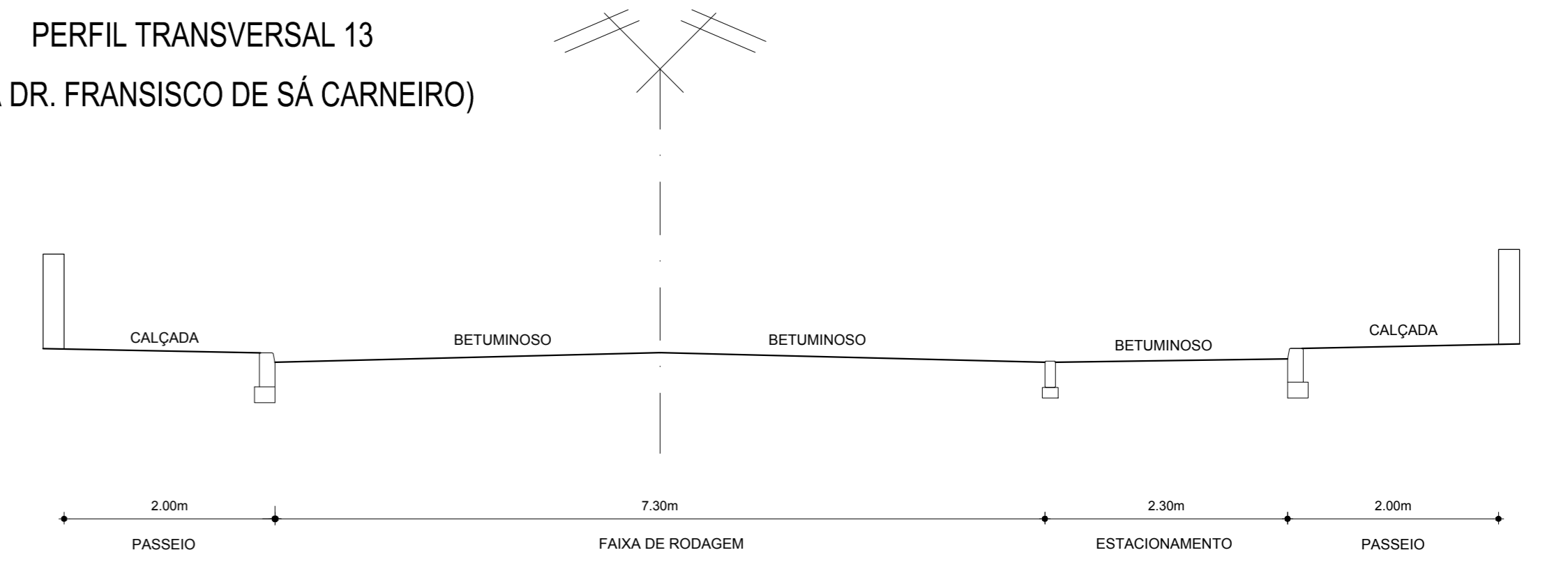



LEGENDA

--- LIMITE DA FREGUESIA (CADP 2004)
 - - - LIMITE DA ÁREA DE INTERVENÇÃO

- HABITAÇÃO
- COMÉRCIO/SERVIÇOS PRIVADOS
- SERVIÇOS PÚBLICOS/EQUIPAMENTOS
- MISTO
- INDÚSTRIA
- ANEXOS/ARMAZENS/GARAGENS/ESTRUTURAS AGRÍCOLAS
- INDETERMINADO/DESOCUPADO

COMÉRCIO/SERVIÇOS PRIVADOS

- A** Alimentação
- B** Artigos de Uso Pessoal
- C** Artigos de Saúde
- D** Comércio Especializado
- E** Equipamentos para a Lã/Material de construção
- F** Veículos e Acessórios
- G** Restauração e Hoteleira
- H** Serviços Pessoais
- I** Assistência Médica
- J** Fabrico e reparações
- L** Formação

SERVIÇOS PÚBLICOS

- I** Câmara Municipal
- II** Junta de Freguesia
- III** Casa do Povo
- IV** Posto de Turismo
- V** Tribunal/Conservatória do Registo Civil e Predial
- VI** Reparação de Freguesia/Treosura da Fazenda Pública
- VII** Conservatória do Registo Civil e Predial/Carbone Notarial
- VIII** Centro Regional de Segurança Social de Ferreira do Zêzere
- IX** Zona Agrária de Ferreira do Zêzere

EQUIPAMENTOS COLECTIVOS

- 1** Jardim de Infância / Creche
- 2** Escola Básica
- 3** Escola C-S
- 4** Centro de Saúde
- 5** Lar da Santa Casa da Misericórdia
- 6** Centro de Recuperação Infantil de Ferreira do Zêzere (CRIIZ)
- 7** ATL
- 8** Serviços Administrativos do Centro de Acolhimento Temporário / Serviços de integração de jovens
- 9** GNR
- 10** Bombeiros Voluntários de Ferreira do Zêzere

- X** Emissor Regional
- XI** Espaço Internet da Câmara Municipal
- XII** Futuras Instalações da C.M. Ferreira do Zêzere

- 11** Campo de futebol
- 12** Campo de jogos
- 13** Polidesportivo
- 14** Piscina Municipal
- 15** Igreja Matriz
- 16** Capela
- 17** Cemitério
- 18** Biblioteca Municipal
- 19** Cine-teatro Municipal
- 20** Mercado Municipal

<p>CÂMARA MUNICIPAL DE FERREIRA DO ZÊZERE</p>		<p>PLANO DE URBANIZAÇÃO DE FERREIRA DO ZÊZERE</p>	
<p>Planta da situação existente</p> <p>Usos do edificado</p>		<p>7062</p>	
<p>Escala Gráfica: 0 20 40 60 80 100m</p> <p>Escala: 1:2000</p> <p>Volume I</p> <p>05</p>	<p>Autores: [Logos]</p> <p>Revisão: [Logos]</p> <p>7062_01_000_05.dwg</p> <p>Junho 2004</p> <p>5</p>	<p>Este plano de urbanização foi elaborado no âmbito do processo de reorganização administrativa da freguesia de Ferreira do Zêzere, em conformidade com o Decreto-Lei n.º 151/2001, de 22 de Maio.</p> <p>Este plano de urbanização foi elaborado no âmbito do processo de reorganização administrativa da freguesia de Ferreira do Zêzere, em conformidade com o Decreto-Lei n.º 151/2001, de 22 de Maio.</p>	